ПРИМОРСКАЯ ГАЗЕТА
4 АВГУСТА 2020 Г.•ВТОРНИК•№ 61 (1795)
ОФИЦИАЛЬНОЕ ИЗДАНИЕ ОРГАНОВ ГОСУДАРСТВЕННОЙ ВЛАСТИ ПРИМОРСКОГО КРАЯ | WWW.ПРИМОРСКАЯГАЗЕТА.РФ

Законы Приморского края

ЗАКОН ПРИМОРСКОГО КРАЯ

О ВНЕСЕНИИ ИЗМЕНЕНИЙ В ЗАКОН ПРИМОРСКОГО КРАЯ «О КРАЕВОМ БЮДЖЕТЕ НА 2020 ГОД И ПЛАНОВЫЙ ПЕРИОД 2021 И 2022 ГОДОВ»

Принят Законодательным Собранием Приморского края 29 июля 2020 года

СТАТЬЯ 1.

Внести в Закон Приморского края от 19 декабря 2019 года № 664-КЗ «О краевом бюджете на 2020 год и плановый период 2021 и 2022 годов» (Ведомости Законодательного Собрания Приморского края, 2019, № 115, стр. 2; 2020, № 123, стр. 2, № 127, стр. 2, № 129, стр. 3, № 132, стр. 2, № 135, стр. 2, № 137, стр. 48) следующие изменения:

1)часть 1 статьи 1 изложить в следующей редакции:

«1.Утвердить основные характеристики краевого бюджета на 2020 год:

1)общий объем доходов краевого бюджета - в сумме 142 874 964 878,78 рубля, в том числе объем межбюджетных трансфертов, получаемых из других бюджетов бюджетной системы Российской Федерации, - в сумме 48 586 018 462,96 рубля;

2)общий объем расходов краевого бюджета - в сумме 168 499 210 129,82 рубля, в том числе общий объем бюджетных ассигнований на исполнение государственных гарантий Приморского края по возможным гарантийным случаям 300 000 000,00 рубля;

3)размер дефицита краевого бюджета - в сумме 25 624 245 251,04 рубля;

4)верхний предел государственного внутреннего долга Приморского края на 1 января 2021 года - в сумме 5 042 283 288,93 рубля, в том числе верхний предел долга по государственным гарантиям Приморского края - 1 620 008 986,72 рубля.»;

2)в статье 7:

цифры «23 910 607 933,27» заменить цифрами «24 362 483 303,21»; цифры «14 706 635 196,47» заменить цифрами «14 765 015 196,47»;

3)в статье 9:

а)в части 7:

пункт 11 признать утратившим силу;

пункт 40 изложить в следующей редакции:

«40)работодателям - организациям (за исключением государственных (муниципальных) учреждений) и индивидуальным предпринимателям на реализацию дополнительных мероприятий в сфере занятости населения, направленных на снижение напряженности на рынке труда Приморского края;»;

дополнить пунктом 44 следующего содержания:

«44)юридическим лицам, индивидуальным предпринимателям, осуществляющим содержание животных в зоопарках, в рамках мероприятий, связанных с предотвращением влияния ухудшения экономической ситуации на развитие отраслей экономики, с профилактикой и устранением последствий распространения новой коронавирусной инфекции.»;

б)пункт 27 части 8 признать утратившим силу;

4)в абзаце первом части 1^1 статьи 10 цифры «43 679 922 404,28» заменить цифрами «44 293 819 549,85»;

5)часть 5 статьи 11 изложить в следующей редакции:

«5.Для распределения объема субвенций бюджетам муниципальных образований Приморского края на осуществление полномочий Российской Федерации по первичному воинскому учету на территориях, где отсутствуют военные комиссариаты, утвердить следующие нормативы расходов на одну ставку работников военно-учетного стола: для лиц, проживающих в местностях Приморского края, приравненных к районам Крайнего Севера, на 2020 год - 410 568,00 рубля, 2021 год - 383 376,00 рубля, 2022 год - 397 596,00 рубля; для лиц, проживающих на территориях муниципальных округов и городских округов Приморского края, на 2020 год - 342 159,50 рубля, 2021 год - 319 516,50 рубля, 2022 год - 331 384,00 рубля; для лиц, проживающих на остальных территориях Приморского края, на 2020 год - 342 140,00 рубля, на 2021 год - 319 480,00 рубля, на 2022 год - 331 330,00 рубля.»;

6)приложение 1 к Закону изложить в редакции приложения 1 к настоящему Закону;

7)приложение 3 к Закону изложить в редакции приложения 2 к настоящему Закону;

8)приложение 5 к Закону изложить в редакции приложения 3 к настоящему Закону;

9)приложение 6 к Закону изложить в редакции приложения 4 к настоящему Закону;

10)приложение 7 к Закону изложить в редакции приложения 5 к настоящему Закону;

11)приложение 12 к Закону изложить в редакции приложения 6 к настоящему Закону;

12)приложение 13 к Закону изложить в редакции приложения 7 к настоящему Закону;

13)приложение 14 к Закону изложить в редакции приложения 8 к настоящему Закону;

14)приложение 15 к Закону изложить в редакции приложения 9 к настоящему Закону;

15)приложение 16 к Закону изложить в редакции приложения 10 к настоящему Закону;

16)приложение 17 к Закону изложить в редакции приложения 11 к настоящему Закону;

17)приложение 18 к Закону изложить в редакции приложения 12 к настоящему Закону;

18)в приложении 19:

а)подпункт 2.3 пункта 2 признать утратившим силу;

б)в подпункте 8:

подпункт 8.12 признать утратившим силу;

подпункт 8.14 признать утратившим силу;

19)в приложении 20 к Закону:

таблицу 14 изложить в редакции приложения 13 к настоящему Закону;

таблицу 30 изложить в редакции приложения 14 к настоящему Закону;

таблицу 33 изложить в редакции приложения 15 к настоящему Закону;

таблицу 34 изложить в редакции приложения 16 к настоящему Закону;

таблицу 35 признать утратившей силу;

таблицу 36 изложить в редакции приложения 17 к настоящему Закону;

таблицу 46 изложить в редакции приложения 18 к настоящему Закону;

таблицу 51 изложить в редакции приложения 19 к настоящему Закону;

таблицу 52 изложить в редакции приложения 20 к настоящему Закону;

таблицу 56 изложить в редакции приложения 21 к настоящему Закону;

таблицу 59 изложить в редакции приложения 22 к настоящему Закону;

таблицу 60 изложить в редакции приложения 23 к настоящему Закону;

таблицу 61 изложить в редакции приложения 24 к настоящему Закону;

таблицу 63 изложить в редакции приложения 25 к настоящему Закону;

таблицу 64 изложить в редакции приложения 26 к настоящему Закону;

таблицу 91 признать утратившей силу;

таблицу 94 изложить в редакции приложения 27 к настоящему Закону;

таблицу 97 изложить в редакции приложения 28 к настоящему Закону;

таблицу 98 признать утратившей силу;

дополнить таблицей 99 в редакции приложения 29 к настоящему Закону;

20)приложение 30 к Закону изложить в редакции приложения 30 к настоящему Закону.

СТАТЬЯ 2.

Настоящий Закон вступает в силу со дня его официального опубликования.

Губернатор края О.Н. Кожемяко

г. Владивосток
30 июля 2020 года
№ 851-КЗ

Приложение 1
к Закону
Приморского края
от 30.07.2020 № 851-КЗ

«Приложение 1
к Закону
Приморского края
от 19.12.2019 № 664-КЗ

Источники внутреннего финансирования дефицита краевого бюджета на 2020 год

(рублей)

Код бюджетной классификации Российской Федерации	Наименование источников	Сумма
1	2	3
01 02 00 00 00 0000 000	Кредиты кредитных организаций в валюте Российской Федерации	0,00
01 02 00 00 02 0000 710	Получение кредитов от кредитных организаций бюджетами субъектов Российской Федерации в валюте Российской Федерации	3 000 000 000,00
01 02 00 00 02 0000 810	Погашение бюджетами субъектов Российской Федерации кредитов от кредитных организаций в валюте Российской Федерации	-3 000 000 000,00
01 03 01 00 00 0000 000	Бюджетные кредиты от других бюджетов бюджетной системы Российской Федерации в валюте Российской Федерации	0,00
01 03 01 00 02 0000 710	Получение кредитов из других бюджетов бюджетной системы Российской Федерации бюджетами субъектов Российской Федерации в валюте Российской Федерации	6 000 000 000,00
01 03 01 00 02 0000 810	Погашение бюджетами субъектов Российской Федерации кредитов из других бюджетов бюджетной системы Российской Федерации в валюте Российской Федерации	-6 000 000 000,00
01 05 00 00 00 0000 000	Изменение остатков средств на счетах по учету средств бюджетов	25 622 043 465,66
01 05 02 01 02 0000 510	Увеличение прочих остатков денежных средств бюджетов субъектов Российской Федерации	-152 077 166 664,16
01 05 02 01 02 0000 610	Уменьшение прочих остатков денежных средств бюджетов субъектов Российской Федерации	177 699 210 129,82
01 06 00 00 00 0000 000	Иные источники внутреннего финансирования дефицитов бюджетов	2 201 785,38
01 06 05 00 00 0000 000	Бюджетные кредиты, предоставленные внутри страны в валюте Российской Федерации	2 201 785,38
01 06 05 00 00 0000 600	Возврат бюджетных кредитов, предоставленных внутри страны в валюте Российской Федерации	202 201 785,38
01 06 05 01 02 0000 640	Возврат бюджетных кредитов, предоставленных юридическим лицам из бюджетов субъектов Российской Федерации в валюте Российской Федерации	135 564 241,88
01 06 05 02 02 0000 640	Возврат бюджетных кредитов, предоставленных другим бюджетам бюджетной системы Российской Федерации из бюджетов субъектов Российской Федерации в валюте Российской Федерации	66 637 543,50
01 06 05 00 00 0000 500	Предоставление бюджетных кредитов внутри страны в валюте Российской Федерации	-200 000 000,00
01 06 05 02 02 0000 540	Предоставление бюджетных кредитов другим бюджетам бюджетной системы Российской Федерации из бюджетов субъектов Российской Федерации в валюте Российской Федерации	-200 000 000,00
	Итого источников	25 624 245 251,04

Приложение 2
к Закону
Приморского края
от 30.07.2020 № 851-КЗ

«Приложение 3
к Закону
Приморского края
от 19.12.2019 № 664-КЗ

Общий объем бюджетных ассигнований на исполнение публичных нормативных обязательств Приморского края в 2020 году

(рублей)

Наименование	Целевая статья	Сумма
1	2	3
Меры социальной поддержки студентам образовательных организаций высшего образования, расположенных на территории Приморского края, имеющим детей в возрасте до трех лет	026Р180510	29 800 000,00
Ежемесячная денежная выплата, назначаемая в случае рождения третьего ребенка или последующих детей до достижения ребенком возраста трех лет за счет средств краевого бюджета	031Р1Д0840	34 382 288,14
Осуществление единовременной выплаты при рождении первого ребенка	031Р150781	211 546 127,16
Предоставление регионального материнского (семейного) капитала при рождении второго ребенка	031Р150782	915 833 455,31
Ежемесячная денежная выплата, назначаемая в случае рождения третьего ребенка или последующих детей до достижения ребенком возраста трех лет	031Р150840	1 306 319 300,00

1	2	3
Осуществление переданного полномочия Российской Федерации по назначению и осуществлению ежемесячной выплаты в связи с рождением (усыновлением) первого ребенка	031P155730	2 244 286 798,00
Предоставление регионального материнского (семейного) капитала	031P180090	336 273 460,00
Доплата к единовременной выплате в случае рождения женщиной в возрасте от 18 до 25 лет первого ребенка	031P180460	57 712 500,00
Ежемесячная выплата на детей в возрасте от трех до семи лет включительно	03105R3020	1 254 442 218,52
Выплата региональной социальной доплаты к пенсии	03201R0070	2 920 084 705,91
Оказание государственной социальной помощи на основании социального контракта отдельным категориям граждан	03205R4040	168 559 827,09
Выплата государственных пособий лицам, не подлежащим обязательному социальному страхованию на случай временной нетрудоспособности и в связи с материнством, и лицам, уволенным в связи с ликвидацией организаций (прекращением деятельности, полномочий физическими лицами) за счет средств резервного фонда Правительства Российской Федерации	031055380F	127 798 500,00
Выплата единовременного пособия беременной жене военнослужащего, проходящего военную службу по призыву, а также ежемесячного пособия на ребенка военнослужащего, проходящего военную службу по призыву, в соответствии с Федеральным законом от 19 мая 1995 года № 81-ФЗ «О государственных пособиях гражданам, имеющим детей»	0310552700	13 279 000,00
Осуществление переданных органам государственной власти субъектов Российской Федерации полномочий Российской Федерации по выплате пособий по уходу за ребенком до достижения им возраста полутора лет гражданам, не подлежащим обязательному социальному страхованию на случай временной нетрудоспособности и в связи с материнством	0310553801	976 467 900,00
Осуществление переданных органам государственной власти субъектов Российской Федерации полномочий Российской Федерации по выплате пособий при рождении ребенка гражданам, не подлежащим обязательному социальному страхованию на случай временной нетрудоспособности и в связи с материнством	0310553803	83 870 500,00
Выплата ежемесячного пособия на ребенка	0310580160	293 321 690,00
Компенсация родителям за воспитание и обучение детей-инвалидов на дому	0310580200	3 832 200,00
Социальная выплата получателям региональной социальной доплаты к пенсии, не достигшим возраста 18 лет и осуществляющим трудовую деятельность в период летних каникул	0320180540	3 260 000,00
Выплата неработающим пенсионерам в целях сокращения уровня бедности в Приморском крае	0320180570	450 000 000,00
Пенсии за выслугу лет государственным служащим Приморского края	0320181010	106 440 430,00
Ежемесячные денежные выплаты ветеранам труда	0320280010	1 033 519 135,00
Ежемесячная денежная выплата ветеранам труда Приморского края	0320280020	79 218 547,00
Ежемесячные денежные выплаты труженикам тыла	0320280030	17 599 795,00
Ежемесячные денежные выплаты реабилитированным лицам и лицам, признанным пострадавшими от политических репрессий	0320280040	21 826 289,00
Ежемесячная выплата лицам, имеющим особые заслуги перед Отечеством и Приморским краем	0320280110	7 039 188,00
Ежемесячная денежная выплата лицам, осуществляющим уход за инвалидами	0320280560	50 000 000,00
Ежемесячные выплаты Героям Социалистического Труда, Героям Труда Российской Федерации и полным кавалерам Ордена Трудовой Славы	0320280610	2 555 280,00
Ежемесячные денежные выплаты по оплате за жилое помещение и коммунальные услуги в соответствии со статьей 14 Закона Приморского края от 29 декабря 2004 года № 206-КЗ «О социальной поддержке льготных категорий граждан, проживающих на территории Приморского края»	0320380120	460 000 000,00
Осуществление переданного полномочия Российской Федерации по осуществлению ежегодной денежной выплаты лицам, награжденным нагрудным знаком «Почетный донор России»	0320452200	77 526 530,00
Выплата государственного единовременного пособия и ежемесячной денежной компенсации гражданам при возникновении поствакцинальных осложнений в соответствии с Федеральным законом от 17 сентября 1998 года № 157-ФЗ «Об иммунопрофилактике инфекционных болезней»	0320452400	82 600,00
Государственная социальная помощь малоимущим гражданам и реабилитированным лицам	0320480140	4 586 000,00
Единовременная социальная выплата лицам, получающим пенсию в Приморском крае	0320480250	588 120 000,00
Ежегодные денежные выплаты детям войны	0320480380	208 884 000,00
Меры социальной поддержки граждан, награжденных почетным знаком Приморского края «Почетный гражданин Приморского края»	0320480530	963 300,00
Предоставление единовременной социальной выплаты отдельным категориям граждан в связи с 75-й годовщиной Победы в Великой Отечественной войне	0320480550	104 350 740,00
Выплата социального пособия на погребение и возмещение расходов по гарантированному перечню услуг по погребению	0320481020	22 613 500,00
Единовременные выплаты отдельным категориям граждан, проживающим на территории Приморского края, в соответствии с частью 3 статьи 1 Закона Приморского края от 13 декабря 2018 года № 415-КЗ «О дополнительных мерах социальной поддержки отдельных категорий граждан на территории Приморского края»	0320481060	3 371 000,00
Осуществление переданных полномочий Российской Федерации по предоставлению отдельных мер социальной поддержки граждан, подвергшихся воздействию радиации	0320551370	6 869 300,00
Всего расходов		14 226 636 104,13

Приложение 3
к Закону
Приморского края
от 30.07.2020 № 851-КЗ

«Приложение 5
к Закону
Приморского края
от 19.12.2019 № 664-КЗ

Коды главных администраторов доходов краевого и местных бюджетов - органов государственной власти Приморского края (государственных органов), закрепляемые за ними виды (подвиды) доходов краевого и местных бюджетов

Код главного администратора	Код дохода	Главные администраторы
1	2	3
751		ПРАВИТЕЛЬСТВО ПРИМОРСКОГО КРАЯ
751	1 13 02992 02 0000 130	Прочие доходы от компенсации затрат бюджетов субъектов Российской Федерации
751	2 02 25066 02 0000 150	Субсидии бюджетам субъектов Российской Федерации на подготовку управленческих кадров для организаций народного хозяйства Российской Федерации
751	2 02 45141 02 0000 150	Межбюджетные трансферты, передаваемые бюджетам субъектов Российской Федерации на обеспечение деятельности депутатов Государственной Думы и их помощников в избирательных округах
751	2 02 45142 02 0000 150	Межбюджетные трансферты, передаваемые бюджетам субъектов Российской Федерации на обеспечение деятельности членов Совета Федерации и их помощников в субъектах Российской Федерации
752		МИНИСТЕРСТВО ФИНАНСОВ ПРИМОРСКОГО КРАЯ
752	1 11 02020 02 0000 120	Доходы от размещения временно свободных средств бюджетов субъектов Российской Федерации
752	1 11 03020 02 0000 120	Проценты, полученные от предоставления бюджетных кредитов внутри страны за счет средств бюджетов субъектов Российской Федерации
752	1 13 02992 02 0000 130	Прочие доходы от компенсации затрат бюджетов субъектов Российской Федерации
752	1 17 01020 02 0000 180	Невыясненные поступления, зачисляемые в бюджеты субъектов Российской Федерации
752	1 17 05020 02 0000 180	Прочие неналоговые доходы бюджетов субъектов Российской Федерации
752	1 17 11000 02 0000 180	Возврат декларационного платежа, уплаченного в период с 1 марта 2007 года и до 1 января 2008 года при упрощенном декларировании доходов
752	2 02 15001 02 0000 150	Дотации бюджетам субъектов Российской Федерации на выравнивание бюджетной обеспеченности
752	2 02 15002 02 0000 150	Дотации бюджетам субъектов Российской Федерации на поддержку мер по обеспечению сбалансированности бюджетов
752	2 02 15009 02 0000 150	Дотации бюджетам субъектов Российской Федерации на частичную компенсацию дополнительных расходов на повышение оплаты труда работников бюджетной сферы и иные цели
752	2 02 15010 02 0000 150	Дотации бюджетам субъектов Российской Федерации, связанные с особым режимом безопасного функционирования закрытых административно-территориальных образований
752	2 02 15549 02 0000 150	Дотации (гранты) бюджетам субъектов Российской Федерации за достижение показателей деятельности органов исполнительной власти субъектов Российской Федерации
752	2 02 19999 02 0000 150	Прочие дотации бюджетам субъектов Российской Федерации
752	2 02 20086 02 0000 150	Субсидии бюджетам субъектов Российской Федерации из местных бюджетов
752	2 02 35900 02 0000 150	Единая субвенция бюджетам субъектов Российской Федерации и бюджету г. Байконура
752	2 02 45156 02 0000 150	Межбюджетные трансферты, передаваемые бюджетам субъектов Российской Федерации на реализацию программ местного развития и обеспечение занятости для шахтерских городов и поселков
752	2 02 90042 02 0000 150	Прочие безвозмездные поступления в бюджеты субъектов Российской Федерации от бюджетов городских округов
752	2 02 90052 02 0000 150	Прочие безвозмездные поступления в бюджеты субъектов Российской Федерации от бюджетов муниципальных районов
752	2 02 90062 02 0000 150	Прочие безвозмездные поступления в бюджеты субъектов Российской Федерации от бюджетов сельских поселений
752	2 08 02000 02 0000 150	Перечисления из бюджетов субъектов Российской Федерации (в бюджеты субъектов Российской Федерации) для осуществления возврата (зачета) излишне уплаченных или излишне взысканных сумм налогов, сборов и иных платежей, а также сумм процентов за несвоевременное осуществление такого возврата и процентов, начисленных на излишне взысканные суммы
753		ЗАКОНОДАТЕЛЬНОЕ СОБРАНИЕ ПРИМОРСКОГО КРАЯ
753	1 13 02992 02 0000 130	Прочие доходы от компенсации затрат бюджетов субъектов Российской Федерации
753	2 02 45142 02 0000 150	Межбюджетные трансферты, передаваемые бюджетам субъектов Российской Федерации на обеспечение деятельности членов Совета Федерации и их помощников в субъектах Российской Федерации
754		МИНИСТЕРСТВО ТРАНСПОРТА И ДОРОЖНОГО ХОЗЯЙСТВА ПРИМОРСКОГО КРАЯ
754	1 08 07172 01 0000 110	Государственная пошлина за выдачу органом исполнительной власти субъекта Российской Федерации специального разрешения на движение по автомобильным дорогам транспортных средств, осуществляющих перевозки опасных, тяжеловесных и (или) крупногабаритных грузов, зачисляемая в бюджеты субъектов Российской Федерации
754	1 11 05027 02 0000 120	Доходы, получаемые в виде арендной платы за земельные участки, расположенные в полосе отвода автомобильных дорог общего пользования регионального или межмуниципального значения, находящихся в собственности субъектов Российской Федерации
754	1 11 05091 02 0000 120	Доходы от предоставления на платной основе парковок (парковочных мест), расположенных на автомобильных дорогах общего пользования регионального или межмуниципального значения и местах внеуличной дорожной сети, относящихся к собственности субъектов Российской Федерации
754	1 11 05100 02 0000 120	Плата от реализации соглашений об установлении сервитутов в отношении земельных участков в границах полос отвода автомобильных дорог общего пользования регионального или межмуниципального значения в целях строительства (реконструкции), капитального ремонта и эксплуатации объектов дорожного сервиса, прокладки, переноса, переустройства и эксплуатации инженерных коммуникаций, установки и эксплуатации рекламных конструкций
754	1 11 09032 02 0000 120	Доходы от эксплуатации и использования имущества автомобильных дорог, находящихся в собственности субъектов Российской Федерации
754	1 13 01520 02 0000 130	Плата за оказание услуг по присоединению объектов дорожного сервиса к автомобильным дорогам общего пользования регионального или межмуниципального значения, зачисляемая в бюджеты субъектов Российской Федерации
754	1 13 02992 02 0000 130	Прочие доходы от компенсации затрат бюджетов субъектов Российской Федерации
754	1 15 02020 02 0000 140	Платежи, взимаемые государственными органами (организациями) субъектов Российской Федерации за выполнение определенных функций
754	2 02 45389 02 0000 150	Межбюджетные трансферты, передаваемые бюджетам субъектов Российской Федерации на развитие инфраструктуры дорожного хозяйства, обеспечивающей транспортную связанность между центрами экономического роста
754	2 02 45390 02 0000 150	Межбюджетные трансферты, передаваемые бюджетам субъектов Российской Федерации на финансовое обеспечение дорожной деятельности
754	2 02 45393 02 0000 150	Межбюджетные трансферты, передаваемые бюджетам субъектов Российской Федерации на финансовое обеспечение дорожной деятельности в рамках реализации национального проекта «Безопасные и качественные автомобильные дороги»
754	2 07 02010 02 0000 150	Безвозмездные поступления от физических и юридических лиц на финансовое обеспечение дорожной деятельности, в том числе добровольных пожертвований, в отношении автомобильных дорог общего пользования регионального или межмуниципального значения
755		МИНИСТЕРСТВО ЦИФРОВОГО РАЗВИТИЯ И СВЯЗИ ПРИМОРСКОГО КРАЯ
755	1 13 02992 02 0000 130	Прочие доходы от компенсации затрат бюджетов субъектов Российской Федерации
757		УПОЛНОМОЧЕННЫЙ ПО ПРАВАМ ЧЕЛОВЕКА В ПРИМОРСКОМ КРАЕ
757	1 13 02992 02 0000 130	Прочие доходы от компенсации затрат бюджетов субъектов Российской Федерации
758		МИНИСТЕРСТВО СЕЛЬСКОГО ХОЗЯЙСТВА ПРИМОРСКОГО КРАЯ
758	1 13 02992 02 0000 130	Прочие доходы от компенсации затрат бюджетов субъектов Российской Федерации
758	2 02 25243 02 0000 150	Субсидии бюджетам субъектов Российской Федерации на строительство и реконструкцию (модернизацию) объектов питьевого водоснабжения
758	2 02 45472 02 0000 150	Межбюджетные трансферты, передаваемые бюджетам субъектов Российской Федерации на возмещение части прямых понесенных затрат на создание и (или) модернизацию объектов агропромышленного комплекса
759		МИНИСТЕРСТВО ОБРАЗОВАНИЯ ПРИМОРСКОГО КРАЯ
759	1 08 07082 01 0000 110	Государственная пошлина за совершение действий, связанных с лицензированием, с проведением аттестации в случаях, если такая аттестация предусмотрена законодательством Российской Федерации, зачисляемая в бюджеты субъектов Российской Федерации
759	1 08 07380 01 0000 110	Государственная пошлина за действия органов исполнительной власти субъектов Российской Федерации, связанные с государственной аккредитацией образовательных учреждений, осуществляемой в пределах переданных полномочий Российской Федерации в области образования
759	1 08 07390 01 0000 110	Государственная пошлина за действия органов исполнительной власти субъектов Российской Федерации по проставлению апостиля на документах государственного образца об образовании, об ученых степенях и ученых званиях в пределах переданных полномочий Российской Федерации в области образования
759	1 13 02992 02 0000 130	Прочие доходы от компенсации затрат бюджетов субъектов Российской Федерации
759	2 02 25082 02 0000 150	Субсидии бюджетам субъектов Российской Федерации на предоставление жилых помещений детям-сиротам и детям, оставшимся без попечения родителей, лицам из их числа по договорам найма специализированных жилых помещений
759	2 02 25230 02 0000 150	Субсидии бюджетам субъектов Российской Федерации на создание новых мест в общеобразовательных организациях, расположенных в сельской местности и поселках городского типа
759	2 02 25232 02 0000 150	Субсидии бюджетам субъектов Российской Федерации на создание дополнительных мест для детей в возрасте от 1,5 до 3 лет в образовательных организациях, осуществляющих образовательную деятельность по образовательным программам дошкольного образования
759	2 02 25239 02 0000 150	Субсидии бюджетам субъектов Российской Федерации на модернизацию инфраструктуры общего образования в отдельных субъектах Российской Федерации
759	2 02 25490 02 0000 150	Субсидии бюджетам субъектов Российской Федерации на создание новых мест в общеобразовательных организациях в целях ликвидации третьей смены обучения и формирование условий для получения качественного общего образования
759	2 02 25491 02 0000 150	Субсидии бюджетам субъектов Российской Федерации на создание новых мест в образовательных организациях различных типов для реализации дополнительных общеразвивающих программ всех направленностей
759	2 02 25520 02 0000 150	Субсидии бюджетам субъектов Российской Федерации на реализацию мероприятий по созданию в субъектах Российской Федерации новых мест в общеобразовательных организациях
759	2 02 35260 02 0000 150	Субвенции бюджетам субъектов Российской Федерации на выплату единовременного пособия при всех формах устройства детей, лишенных родительского попечения, в семью
759	2 02 49999 02 0000 150	Прочие межбюджетные трансферты, передаваемые бюджетам субъектов Российской Федерации
760		МИНИСТЕРСТВО ТРУДА И СОЦИАЛЬНОЙ ПОЛИТИКИ ПРИМОРСКОГО КРАЯ
760	1 13 02992 02 0000 130	Прочие доходы от компенсации затрат бюджетов субъектов Российской Федерации

1	2	3
760	2 02 25084 02 0000 150	Субсидии бюджетам субъектов Российской Федерации на осуществление ежемесячной денежной выплаты, назначаемой в случае рождения третьего ребенка или последующих детей до достижения ребенком возраста трех лет
760	2 02 25086 02 0000 150	Субсидии бюджетам субъектов Российской Федерации на реализацию мероприятий, предусмотренных региональной программой переселения, включенной в Государственную программу по оказанию содействия добровольному переселению в Российскую Федерацию соотечественников, проживающих за рубежом
760	2 02 25462 02 0000 150	Субсидии бюджетам субъектов Российской Федерации на компенсацию отдельным категориям граждан оплаты взноса на капитальный ремонт общего имущества в многоквартирном доме
760	2 02 35130 02 0000 150	Субвенции бюджетам субъектов Российской Федерации на обеспечение инвалидов техническими средствами реабилитации, включая изготовление и ремонт протезно-ортопедических изделий
760	2 02 35135 02 0000 150	Субвенции бюджетам субъектов Российской Федерации на осуществление полномочий по обеспечению жильем отдельных категорий граждан, установленных Федеральным законом от 12 января 1995 года № 5-ФЗ «О ветеранах»
760	2 02 35137 02 0000 150	Субвенции бюджетам субъектов Российской Федерации на осуществление переданных полномочий Российской Федерации по предоставлению отдельных мер социальной поддержки граждан, подвергшихся воздействию радиации
760	2 02 35176 02 0000 150	Субвенции бюджетам субъектов Российской Федерации на осуществление полномочий по обеспечению жильем отдельных категорий граждан, установленных Федеральным законом от 24 ноября 1995 года № 181-ФЗ «О социальной защите инвалидов в Российской Федерации»
760	2 02 35220 02 0000 150	Субвенции бюджетам субъектов Российской Федерации на осуществление переданного полномочия Российской Федерации по осуществлению ежегодной денежной выплаты лицам, награжденным нагрудным знаком «Почетный донор России»
760	2 02 35240 02 0000 150	Субвенции бюджетам субъектов Российской Федерации на выплату государственного единовременного пособия и ежемесячной денежной компенсации гражданам при возникновении поствакцинальных осложнений
760	2 02 35250 02 0000 150	Субвенции бюджетам субъектов Российской Федерации на оплату жилищно-коммунальных услуг отдельным категориям граждан
760	2 02 35270 02 0000 150	Субвенции бюджетам субъектов Российской Федерации на выплату единовременного пособия беременной жене военнослужащего, проходящего военную службу по призыву, а также ежемесячного пособия на ребенка военнослужащего, проходящего военную службу по призыву
760	2 02 35280 02 0000 150	Субвенции бюджетам субъектов Российской Федерации на выплату инвалидам компенсаций страховых премий по договорам обязательного страхования гражданской ответственности владельцев транспортных средств
760	2 02 35290 02 0000 150	Субвенции бюджетам субъектов Российской Федерации на реализацию полномочий Российской Федерации по осуществлению социальных выплат безработным гражданам
760	2 02 35380 02 0000 150	Субвенции бюджетам субъектов Российской Федерации на выплату государственных пособий лицам, не подлежащим обязательному социальному страхованию на случай временной нетрудоспособности и в связи с материнством, и лицам, уволенным в связи с ликвидацией организаций (прекращением деятельности, полномочий физическими лицами)
760	2 02 35573 02 0000 150	Субвенции бюджетам субъектов Российской Федерации на осуществление ежемесячной выплаты в связи с рождением (усыновлением) первого ребенка
760	2 02 45198 02 0000 150	Межбюджетные трансферты, передаваемые бюджетам субъектов Российской Федерации на социальную поддержку Героев Социалистического Труда, Героев Труда Российской Федерации и полных кавалеров ордена Трудовой Славы
760	2 02 45252 02 0000 150	Межбюджетные трансферты, передаваемые бюджетам субъектов Российской Федерации на социальную поддержку Героев Советского Союза, Героев Российской Федерации и полных кавалеров ордена Славы
760	2 02 45296 02 0000 150	Межбюджетные трансферты, передаваемые бюджетам субъектов Российской Федерации на осуществление государственной поддержки субъектов Российской Федерации - участников национального проекта «Производительность труда и поддержка занятости»
760	2 02 49999 02 0000 150	Прочие межбюджетные трансферты, передаваемые бюджетам субъектов Российской Федерации
760	2 02 90071 02 0000 150	Прочие безвозмездные поступления в бюджеты субъектов Российской Федерации от бюджета Пенсионного фонда Российской Федерации
760	2 02 90072 02 0000 150	Прочие безвозмездные поступления в бюджеты субъектов Российской Федерации от бюджета Фонда социального страхования Российской Федерации
761		МИНИСТЕРСТВО ЗДРАВООХРАНЕНИЯ ПРИМОРСКОГО КРАЯ
761	1 13 01992 02 0000 130	Прочие доходы от оказания платных услуг (работ) получателями средств бюджетов субъектов Российской Федерации
761	1 13 02992 02 0000 130	Прочие доходы от компенсации затрат бюджетов субъектов Российской Федерации
761	2 02 25201 02 0000 150	Субсидии бюджетам субъектов Российской Федерации на развитие паллиативной медицинской помощи
761	2 02 25202 02 0000 150	Субсидии бюджетам субъектов Российской Федерации на реализацию мероприятий по предупреждению и борьбе с социально значимыми инфекционными заболеваниями
761	2 02 25402 02 0000 150	Субсидии бюджетам субъектов Российской Федерации на софинансирование расходов, возникающих при оказании гражданам Российской Федерации высокотехнологичной медицинской помощи, не включенной в базовую программу обязательного медицинского страхования
761	2 02 35460 02 0000 150	Субвенции бюджетам субъектов Российской Федерации на оказание отдельным категориям граждан социальной услуги по обеспечению лекарственными препаратами для медицинского применения по рецептам на лекарственные препараты, медицинскими изделиями по рецептам на медицинские изделия, а также специализированными продуктами лечебного питания для детей-инвалидов
761	2 02 45161 02 0000 150	Межбюджетные трансферты, передаваемые бюджетам субъектов Российской Федерации на реализацию отдельных полномочий в области лекарственного обеспечения
761	2 02 45190 02 0000 150	Межбюджетные трансферты, передаваемые бюджетам субъектов Российской Федерации на переоснащение медицинских организаций, оказывающих медицинскую помощь больным с онкологическими заболеваниями
761	2 02 45191 02 0000 150	Межбюджетные трансферты, передаваемые бюджетам субъектов Российской Федерации на оснащение медицинских организаций передвижными медицинскими комплексами для оказания медицинской помощи жителям населенных пунктов с численностью населения до 100 человек
761	2 02 45192 02 0000 150	Межбюджетные трансферты, передаваемые бюджетам субъектов Российской Федерации на оснащение оборудованием региональных сосудистых центров и первичных сосудистых отделений
761	2 02 45196 02 0000 150	Межбюджетные трансферты, передаваемые бюджетам субъектов Российской Федерации на создание и замену фельдшерских, фельдшерско-акушерских пунктов и врачебных амбулаторий для населенных пунктов с численностью населения от 100 до 2000 человек
761	2 02 45197 02 0000 150	Межбюджетные трансферты, передаваемые бюджетам субъектов Российской Федерации на реализацию отдельных полномочий в области лекарственного обеспечения населения закрытых административно-территориальных образований, обслуживаемых федеральными государственными бюджетными учреждениями здравоохранения, находящимися в ведении Федерального медико-биологического агентства
761	2 02 45216 02 0000 150	Межбюджетные трансферты, передаваемые бюджетам субъектов Российской Федерации на финансовое обеспечение расходов на организационные мероприятия, связанные с обеспечением лиц лекарственными препаратами, предназначенными для лечения больных гемофилией, муковисцидозом, гипофизарным нанизмом, болезнью Гоше, злокачественными новообразованиями лимфоидной, кроветворной и родственных им тканей, рассеянным склерозом, гемолитико-уремическим синдромом, юношеским артритом с системным началом, мукополисахаридозом I, II и VI типов, апластической анемией неуточненной, наследственным дефицитом факторов II (фибриногена), VII (лабильного), X (Стюарта-Прауэра), а также после трансплантации органов и (или) тканей
761	2 02 45249 02 0000 150	Межбюджетные трансферты, передаваемые бюджетам субъектов Российской Федерации в целях софинансирования расходных обязательств субъектов Российской Федерации, связанных с закупкой медицинских изделий по заготовке, хранению и обеспечению безопасности донорской крови и ее компонентов, компьютерного и сетевого оборудования с лицензионным программным обеспечением для реализации мероприятий по развитию службы крови
761	2 02 45422 02 0000 150	Межбюджетные трансферты, передаваемые бюджетам субъектов Российской Федерации на компенсацию расходов, связанных с оказанием медицинскими организациями, подведомственными органам исполнительной власти субъектов Российской Федерации, органам местного самоуправления, гражданам Украины и лицам без гражданства медицинской помощи, а также затрат по проведению указанным лицам профилактических прививок, включенных в календарь профилактических прививок по эпидемическим показаниям
761	2 02 45476 02 0000 150	Межбюджетные трансферты, передаваемые бюджетам субъектов Российской Федерации на осуществление медицинской деятельности, связанной с донорством органов человека в целях трансплантации (пересадки)
761	2 02 49999 02 0000 150	Прочие межбюджетные трансферты, передаваемые бюджетам субъектов Российской Федерации
761	2 02 90073 02 0000 150	Прочие безвозмездные поступления в бюджеты субъектов Российской Федерации от бюджета Федерального фонда обязательного медицинского страхования
761	2 02 90074 02 0000 150	Прочие безвозмездные поступления в бюджеты субъектов Российской Федерации от бюджетов территориальных фондов обязательного медицинского страхования
762		КОНТРОЛЬНО-СЧЕТНАЯ ПАЛАТА ПРИМОРСКОГО КРАЯ
762	1 13 02992 02 0000 130	Прочие доходы от компенсации затрат бюджетов субъектов Российской Федерации
762	1 17 01020 02 0000 180	Невыясненные поступления, зачисляемые в бюджеты субъектов Российской Федерации
764		МИНИСТЕРСТВО ФИЗИЧЕСКОЙ КУЛЬТУРЫ И СПОРТА ПРИМОРСКОГО КРАЯ
764	1 08 07340 01 0000 110	Государственная пошлина за выдачу свидетельства о государственной аккредитации региональной спортивной федерации
764	1 13 02992 02 0000 130	Прочие доходы от компенсации затрат бюджетов субъектов Российской Федерации

1	2	3
764	2 02 25081 02 0000 150	Субсидии бюджетам на государственную поддержку спортивных организаций, осуществляющих подготовку спортивного резерва для спортивных сборных команд, в том числе спортивных сборных команд Российской Федерации
764	2 02 25229 02 0000 150	Субсидии бюджетам субъектов Российской Федерации на приобретение спортивного оборудования и инвентаря для приведения организаций спортивной подготовки в нормативное состояние
766		ДЕПАРТАМЕНТ ЗАПИСИ АКТОВ ГРАЖДАНСКОГО СОСТОЯНИЯ ПРИМОРСКОГО КРАЯ
766	1 13 02992 02 0000 130	Прочие доходы от компенсации затрат бюджетов субъектов Российской Федерации
767		ИЗБИРАТЕЛЬНАЯ КОМИССИЯ ПРИМОРСКОГО КРАЯ
767	1 13 02992 02 0000 130	Прочие доходы от компенсации затрат бюджетов субъектов Российской Федерации
768		МИНИСТЕРСТВО ЖИЛИЩНО- КОММУНАЛЬНОГО ХОЗЯЙСТВА ПРИМОРСКОГО КРАЯ
768	1 13 02992 02 0000 130	Прочие доходы от компенсации затрат бюджетов субъектов Российской Федерации
768	2 02 49999 02 0000 150	Прочие межбюджетные трансферты, передаваемые бюджетам субъектов Российской Федерации
768	2 02 90011 02 0000 150	Прочие безвозмездные поступления в бюджеты субъектов Российской Федерации от федерального бюджета
768	2 03 02030 02 0000 150	Безвозмездные поступления в бюджеты субъектов Российской Федерации от государственной корпорации - Фонда содействия реформированию жилищно-коммунального хозяйства на обеспечение мероприятий по капитальному ремонту многоквартирных домов
768	2 03 02040 02 0000 150	Безвозмездные поступления в бюджеты субъектов Российской Федерации от государственной корпорации - Фонда содействия реформированию жилищно-коммунального хозяйства на обеспечение мероприятий по переселению граждан из аварийного жилищного фонда, в том числе переселению граждан из аварийного жилищного фонда с учетом необходимости развития малоэтажного жилищного строительства
768	2 03 02080 02 0000 150	Безвозмездные поступления в бюджеты субъектов Российской Федерации от государственной корпорации - Фонда содействия реформированию жилищно-коммунального хозяйства на обеспечение мероприятий по модернизации систем коммунальной инфраструктуры
769		МИНИСТЕРСТВО ПО ДЕЛАМ ГРАЖДАНСКОЙ ОБОРОНЫ, ЗАЩИТЫ ОТ ЧРЕЗВЫЧАЙНЫХ СИТУАЦИЙ И ЛИКВИДАЦИИ ПОСЛЕДСТВИЙ СТИХИЙНЫХ БЕДСТВИЙ ПРИМОРСКОГО КРАЯ
769	1 13 02992 02 0000 130	Прочие доходы от компенсации затрат бюджетов субъектов Российской Федерации
769	2 02 49999 02 0000 150	Прочие межбюджетные трансферты, передаваемые бюджетам субъектов Российской Федерации
770		АГЕНТСТВО ПО ТАРИФАМ ПРИМОРСКОГО КРАЯ
770	1 13 02992 02 0000 130	Прочие доходы от компенсации затрат бюджетов субъектов Российской Федерации
771		ДЕПАРТАМЕНТ ИНФОРМАЦИОННОЙ ПОЛИТИКИ ПРИМОРСКОГО КРАЯ
771	1 13 02992 02 0000 130	Прочие доходы от компенсации затрат бюджетов субъектов Российской Федерации
772		ИНСПЕКЦИЯ РЕГИОНАЛЬНОГО СТРОИТЕЛЬНОГО НАДЗОРА И КОНТРОЛЯ В ОБЛАСТИ ДОЛЕВОГО СТРОИТЕЛЬСТВА ПРИМОРСКОГО КРАЯ
772	1 13 02992 02 0000 130	Прочие доходы от компенсации затрат бюджетов субъектов Российской Федерации
774		ДЕПАРТАМЕНТ ПО ДЕЛАМ МОЛОДЕЖИ ПРИМОРСКОГО КРАЯ
774	1 13 02992 02 0000 130	Прочие доходы от компенсации затрат бюджетов субъектов Российской Федерации
775		МИНИСТЕРСТВО СТРОИТЕЛЬСТВА ПРИМОРСКОГО КРАЯ
775	1 13 01992 02 0000 130	Прочие доходы от оказания платных услуг (работ) получателями средств бюджетов субъектов Российской Федерации
775	1 13 02992 02 0000 130	Прочие доходы от компенсации затрат бюджетов субъектов Российской Федерации
776		ГОСУДАРСТВЕННАЯ ВЕТЕРИНАРНАЯ ИНСПЕКЦИЯ ПРИМОРСКОГО КРАЯ
776	1 13 02992 02 0000 130	Прочие доходы от компенсации затрат бюджетов субъектов Российской Федерации
778		МИНИСТЕРСТВО ГОСУДАРСТВЕННОГО ФИНАНСОВОГО КОНТРОЛЯ ПРИМОРСКОГО КРАЯ
778	1 13 02992 02 0000 130	Прочие доходы от компенсации затрат бюджетов субъектов Российской Федерации
778	1 17 01020 02 0000 180	Невыясненные поступления, зачисляемые в бюджеты субъектов Российской Федерации
779		МИНИСТЕРСТВО ИМУЩЕСТВЕННЫХ И ЗЕМЕЛЬНЫХ ОТНОШЕНИЙ ПРИМОРСКОГО КРАЯ
779	1 11 01020 02 0000 120	Доходы в виде прибыли, приходящейся на доли в уставных (складочных) капиталах хозяйственных товариществ и обществ, или дивидендов по акциям, принадлежащим субъектам Российской Федерации
779	1 11 02082 02 0000 120	Доходы от размещения сумм, аккумулируемых в ходе проведения аукционов по продаже акций, находящихся в собственности субъектов Российской Федерации
779	1 11 05022 02 0000 120	Доходы, получаемые в виде арендной платы, а также средства от продажи права на заключение договоров аренды за земли, находящиеся в собственности субъектов Российской Федерации (за исключением земельных участков бюджетных и автономных учреждений субъектов Российской Федерации)
779	1 11 05026 04 0000 120	Доходы, получаемые в виде арендной платы за земельные участки, которые расположены в границах городских округов, находятся в федеральной собственности и осуществление полномочий по управлению и распоряжению которыми передано органам государственной власти субъектов Российской Федерации, а также средства от продажи права на заключение договоров аренды указанных земельных участков
779	1 11 05026 05 0000 120	Доходы, получаемые в виде арендной платы за земельные участки, которые расположены в границах межселенных территорий муниципальных районов, находятся в федеральной собственности и осуществление полномочий по управлению и распоряжению которыми передано органам государственной власти субъектов Российской Федерации, а также средства от продажи права на заключение договоров аренды указанных земельных участков
779	1 11 05026 10 0000 120	Доходы, получаемые в виде арендной платы за земельные участки, которые расположены в границах сельских поселений, находятся в федеральной собственности и осуществление полномочий по управлению и распоряжению которыми передано органам государственной власти субъектов Российской Федерации, а также средства от продажи права на заключение договоров аренды указанных земельных участков
779	1 11 05032 02 0000 120	Доходы от сдачи в аренду имущества, находящегося в оперативном управлении органов государственной власти субъектов Российской Федерации и созданных ими учреждений (за исключением имущества бюджетных и автономных учреждений субъектов Российской Федерации)
779	1 11 05072 02 0000 120	Доходы от сдачи в аренду имущества, составляющего казну субъекта Российской Федерации (за исключением земельных участков)
779	1 11 05322 02 0000 120	Плата по соглашениям об установлении сервитута, заключенным органами исполнительной власти субъектов Российской Федерации, государственными или муниципальными предприятиями либо государственными или муниципальными учреждениями в отношении земельных участков, находящихся в собственности субъектов Российской Федерации
779	1 11 07012 02 0000 120	Доходы от перечисления части прибыли, остающейся после уплаты налогов и иных обязательных платежей государственных унитарных предприятий субъектов Российской Федерации
779	1 11 08020 02 0000 120	Средства, получаемые от передачи имущества, находящегося в собственности субъектов Российской Федерации (за исключением имущества бюджетных и автономных учреждений субъектов Российской Федерации, а также имущества государственных унитарных предприятий субъектов Российской Федерации, в том числе казенных), в залог, в доверительное управление
779	1 11 09042 02 0000 120	Прочие поступления от использования имущества, находящегося в собственности субъектов Российской Федерации (за исключением имущества бюджетных и автономных учреждений субъектов Российской Федерации, а также имущества государственных унитарных предприятий субъектов Российской Федерации, в том числе казенных)
779	1 13 01992 02 0000 130	Прочие доходы от оказания платных услуг (работ) получателями средств бюджетов субъектов Российской Федерации
779	1 13 02992 02 0000 130	Прочие доходы от компенсации затрат бюджетов субъектов Российской Федерации
779	1 14 01020 02 0000 410	Доходы от продажи квартир, находящихся в собственности субъектов Российской Федерации
779	1 14 02022 02 0000 410	Доходы от реализации имущества, находящегося в оперативном управлении учреждений, находящихся в ведении органов государственной власти субъектов Российской Федерации (за исключением имущества бюджетных и автономных учреждений субъектов Российской Федерации), в части реализации основных средств по указанному имуществу
779	1 14 02022 02 0000 440	Доходы от реализации имущества, находящегося в оперативном управлении учреждений, находящихся в ведении органов государственной власти субъектов Российской Федерации (за исключением имущества бюджетных и автономных учреждений субъектов Российской Федерации), в части реализации материальных запасов по указанному имуществу
779	1 14 02023 02 0000 410	Доходы от реализации иного имущества, находящегося в собственности субъектов Российской Федерации (за исключением имущества бюджетных и автономных учреждений субъектов Российской Федерации, а также имущества государственных унитарных предприятий субъектов Российской Федерации, в том числе казенных), в части реализации основных средств по указанному имуществу
779	1 14 02023 02 0000 440	Доходы от реализации иного имущества, находящегося в собственности субъектов Российской Федерации (за исключением имущества бюджетных и автономных учреждений субъектов Российской Федерации, а также имущества государственных унитарных предприятий субъектов Российской Федерации, в том числе казенных), в части реализации материальных запасов по указанному имуществу
779	1 14 04020 02 0000 420	Доходы от продажи нематериальных активов, находящихся в собственности субъектов Российской Федерации
779	1 14 06022 02 0000 430	Доходы от продажи земельных участков, находящихся в собственности субъектов Российской Федерации (за исключением земельных участков бюджетных и автономных учреждений субъектов Российской Федерации)

1	2	3
779	1 14 06032 04 0000 430	Доходы от продажи земельных участков, которые расположены в границах городских округов, находятся в федеральной собственности и осуществление полномочий по управлению и распоряжению которыми передано органам государственной власти субъектов Российской Федерации
779	1 14 06033 05 0000 430	Доходы от продажи земельных участков, которые расположены в границах межселенных территорий муниципальных районов, находятся в федеральной собственности и осуществление полномочий по управлению и распоряжению которыми передано органам государственной власти субъектов Российской Федерации
779	1 14 06033 10 0000 430	Доходы от продажи земельных участков, которые расположены в границах сельских поселений, находятся в федеральной собственности и осуществление полномочий по управлению и распоряжению которыми передано органам государственной власти субъектов Российской Федерации
779	1 14 06042 02 0000 430	Доходы от продажи земельных участков, находящихся в собственности субъектов Российской Федерации, находящихся в пользовании бюджетных и автономных учреждений
779	1 14 06322 02 0000 430	Плата за увеличение площади земельных участков, находящихся в частной собственности, в результате перераспределения таких земельных участков и земельных участков, находящихся в собственности субъектов Российской Федерации
779	1 14 07020 04 0000 410	Доходы от продажи недвижимого имущества одновременно с занятыми такими объектами недвижимого имущества земельными участками, которые расположены в границах городских округов, находятся в федеральной собственности и осуществление полномочий по управлению и распоряжению которыми передано органам государственной власти субъектов Российской Федерации
779	1 14 07030 05 0000 410	Доходы от продажи недвижимого имущества одновременно с занятыми такими объектами недвижимого имущества земельными участками, которые расположены в границах межселенных территорий муниципальных районов, находятся в федеральной собственности и осуществление полномочий по управлению и распоряжению которыми передано органам государственной власти субъектов Российской Федерации
779	1 14 07030 10 0000 410	Доходы от продажи недвижимого имущества одновременно с занятыми такими объектами недвижимого имущества земельными участками, которые расположены в границах сельских поселений, находятся в федеральной собственности и осуществление полномочий по управлению и распоряжению которыми передано органам государственной власти субъектов Российской Федерации
779	1 17 05020 02 0000 180	Прочие неналоговые доходы бюджетов субъектов Российской Федерации
780		АГЕНТСТВО ПО ТУРИЗМУ ПРИМОРСКОГО КРАЯ
780	1 13 02992 02 0000 130	Прочие доходы от компенсации затрат бюджетов субъектов Российской Федерации
783		АГЕНТСТВО ПО РЫБОЛОВСТВУ ПРИМОРСКОГО КРАЯ
783	1 13 02992 02 0000 130	Прочие доходы от компенсации затрат бюджетов субъектов Российской Федерации
784		МИНИСТЕРСТВО ЭКОНОМИЧЕСКОГО РАЗВИТИЯ ПРИМОРСКОГО КРАЯ
784	1 13 02992 02 0000 130	Прочие доходы от компенсации затрат бюджетов субъектов Российской Федерации
785		ДЕПАРТАМЕНТ ПО КООРДИНАЦИИ ПРАВООХРАНИТЕЛЬНОЙ ДЕЯТЕЛЬНОСТИ, ИСПОЛНЕНИЯ АДМИНИСТРАТИВНОГО ЗАКОНОДАТЕЛЬСТВА И ОБЕСПЕЧЕНИЯ ДЕЯТЕЛЬНОСТИ МИРОВЫХ СУДЕЙ ПРИМОРСКОГО КРАЯ
785	1 11 05032 02 0000 120	Доходы от сдачи в аренду имущества, находящегося в оперативном управлении органов государственной власти субъектов Российской Федерации и созданных ими учреждений (за исключением имущества бюджетных и автономных учреждений субъектов Российской Федерации)
785	1 13 02992 02 0000 130	Прочие доходы от компенсации затрат бюджетов субъектов Российской Федерации
785	2 02 35118 02 0000 150	Субвенции бюджетам субъектов Российской Федерации на осуществление первичного воинского учета на территориях, где отсутствуют военные комиссариаты
785	2 02 35120 02 0000 150	Субвенции бюджетам субъектов Российской Федерации на осуществление полномочий по составлению (изменению) списков кандидатов в присяжные заседатели федеральных судов общей юрисдикции в Российской Федерации
786		УПОЛНОМОЧЕННЫЙ ПО ЗАЩИТЕ ПРАВ ПРЕДПРИНИМАТЕЛЕЙ В ПРИМОРСКОМ КРАЕ
786	1 13 02992 02 0000 130	Прочие доходы от компенсации затрат бюджетов субъектов Российской Федерации
786	1 17 01020 02 0000 180	Невыясненные поступления, зачисляемые в бюджеты субъектов Российской Федерации
787		АГЕНТСТВО ГАЗОСНАБЖЕНИЯ И ЭНЕРГЕТИКИ ПРИМОРСКОГО КРАЯ
787	1 13 02992 02 0000 130	Прочие доходы от компенсации затрат бюджетов субъектов Российской Федерации
789		ДЕПАРТАМЕНТ ВНУТРЕННЕЙ ПОЛИТИКИ ПРИМОРСКОГО КРАЯ
789	1 13 02992 02 0000 130	Прочие доходы от компенсации затрат бюджетов субъектов Российской Федерации
790		МИНИСТЕРСТВО ПРИРОДНЫХ РЕСУРСОВ И ОХРАНЫ ОКРУЖАЮЩЕЙ СРЕДЫ ПРИМОРСКОГО КРАЯ
790	1 08 07082 01 0000 110	Государственная пошлина за совершение действий, связанных с лицензированием, с проведением аттестации в случаях, если такая аттестация предусмотрена законодательством Российской Федерации, зачисляемая в бюджеты субъектов Российской Федерации
790	1 08 07262 01 0000 110	Государственная пошлина за выдачу разрешения на выброс вредных (загрязняющих) веществ в атмосферный воздух стационарных источников, находящихся на объектах хозяйственной и иной деятельности, не подлежащих федеральному государственному экологическому контролю
790	1 08 07282 01 0000 110	Государственная пошлина за выдачу исполнительными органами государственной власти субъектов Российской Федерации документа об утверждении нормативов образования отходов производства и потребления и лимитов на их размещение, а также за переоформление и выдачу дубликата указанного документа
790	1 12 02012 01 0000 120	Разовые платежи за пользование недрами при наступлении определенных событий, оговоренных в лицензии, при пользовании недрами на территории Российской Федерации по участкам недр местного значения
790	1 12 02102 02 0000 120	Сборы за участие в конкурсе (аукционе) на право пользования участками недр местного значения
790	1 13 01992 02 0000 130	Прочие доходы от оказания платных услуг (работ) получателями средств бюджетов субъектов Российской Федерации
790	1 13 02992 02 0000 130	Прочие доходы от компенсации затрат бюджетов субъектов Российской Федерации
790	1 15 07020 01 0000 140	Сборы, вносимые заказчиками документации, подлежащей государственной экологической экспертизе, организация и проведение которой осуществляются органами государственной власти субъектов Российской Федерации, рассчитанные в соответствии со сметой расходов на проведение государственной экологической экспертизы
790	2 02 35128 02 0000 150	Субвенции бюджетам субъектов Российской Федерации на осуществление отдельных полномочий в области водных отношений
793		АГЕНТСТВО МЕЖДУНАРОДНОГО СОТРУДНИЧЕСТВА ПРИМОРСКОГО КРАЯ
793	1 13 02992 02 0000 130	Прочие доходы от компенсации затрат бюджетов субъектов Российской Федерации
795		ГОСУДАРСТВЕННАЯ ЖИЛИЩНАЯ ИНСПЕКЦИЯ ПРИМОРСКОГО КРАЯ
795	1 08 07400 01 0000 110	Государственная пошлина за действия уполномоченных органов субъектов Российской Федерации, связанные с лицензированием предпринимательской деятельности по управлению многоквартирными домами
795	1 13 02992 02 0000 130	Прочие доходы от компенсации затрат бюджетов субъектов Российской Федерации
796		МИНИСТЕРСТВО ПО РЕГУЛИРОВАНИЮ КОНТРАКТНОЙ СИСТЕМЫ В СФЕРЕ ЗАКУПОК ПРИМОРСКОГО КРАЯ
796	1 13 02992 02 0000 130	Прочие доходы от компенсации затрат бюджетов субъектов Российской Федерации
796	1 17 01020 02 0000 180	Невыясненные поступления, зачисляемые в бюджеты субъектов Российской Федерации
796	1 17 05020 02 0000 180	Прочие неналоговые доходы бюджетов субъектов Российской Федерации
797		ДЕПАРТАМЕНТ ПО ЗАЩИТЕ ГОСУДАРСТВЕННОЙ ТАЙНЫ, ИНФОРМАЦИОННОЙ БЕЗОПАСНОСТИ И МОБИЛИЗАЦИОННОЙ ПОДГОТОВКИ ПРИМОРСКОГО КРАЯ
797	1 13 02992 02 0000 130	Прочие доходы от компенсации затрат бюджетов субъектов Российской Федерации
797	1 17 01020 02 0000 180	Невыясненные поступления, зачисляемые в бюджеты субъектов Российской Федерации
797	1 17 05020 02 0000 180	Прочие неналоговые доходы бюджетов субъектов Российской Федерации
798		АГЕНТСТВО ПРОЕКТНОГО УПРАВЛЕНИЯ ПРИМОРСКОГО КРАЯ
798	1 13 02992 02 0000 130	Прочие доходы от компенсации затрат бюджетов субъектов Российской Федерации
798	1 17 01020 02 0000 180	Невыясненные поступления, зачисляемые в бюджеты субъектов Российской Федерации
798	1 17 05020 02 0000 180	Прочие неналоговые доходы бюджетов субъектов Российской Федерации
799		ИНСПЕКЦИЯ ПО ОХРАНЕ ОБЪЕКТОВ КУЛЬТУРНОГО НАСЛЕДИЯ ПРИМОРСКОГО КРАЯ
799	1 13 01992 02 0000 130	Прочие доходы от оказания платных услуг (работ) получателями средств бюджетов субъектов Российской Федерации
799	1 13 02992 02 0000 130	Прочие доходы от компенсации затрат бюджетов субъектов Российской Федерации
799	1 17 01020 02 0000 180	Невыясненные поступления, зачисляемые в бюджеты субъектов Российской Федерации
799	1 17 05020 02 0000 180	Прочие неналоговые доходы бюджетов субъектов Российской Федерации
805		УПОЛНОМОЧЕННЫЙ ПО ПРАВАМ РЕБЕНКА В ПРИМОРСКОМ КРАЕ
805	1 13 01992 02 0000 130	Прочие доходы от оказания платных услуг (работ) получателями средств бюджетов субъектов Российской Федерации
805	1 13 02992 02 0000 130	Прочие доходы от компенсации затрат бюджетов субъектов Российской Федерации

1	2	3
806		МИНИСТЕРСТВО КУЛЬТУРЫ И АРХИВНОГО ДЕЛА ПРИМОРСКОГО КРАЯ
806	1 13 01992 02 0000 130	Прочие доходы от оказания платных услуг (работ) получателями средств бюджетов субъектов Российской Федерации
806	1 13 02992 02 0000 130	Прочие доходы от компенсации затрат бюджетов субъектов Российской Федерации
806	2 02 25456 02 0000 150	Субсидии бюджетам субъектов Российской Федерации на модернизацию театров юного зрителя и театров кукол
806	2 02 25467 02 0000 150	Субсидии бюджетам субъектов Российской Федерации на обеспечение развития и укрепления материально-технической базы домов культуры в населенных пунктах с числом жителей до 50 тысяч человек
806	2 02 25519 02 0000 150	Субсидия бюджетам субъектов Российской Федерации на поддержку отрасли культуры
806	2 02 45454 02 0000 150	Межбюджетные трансферты, передаваемые бюджетам субъектов Российской Федерации на создание модельных муниципальных библиотек
807		МИНИСТЕРСТВО ЛЕСНОГО ХОЗЯЙСТВА И ОХРАНЫ ОБЪЕКТОВ ЖИВОТНОГО МИРА ПРИМОРСКОГО КРАЯ
807	1 12 04013 02 0000 120	Плата за использование лесов, расположенных на землях лесного фонда, в части, превышающей минимальный размер платы по договору купли-продажи лесных насаждений
807	1 12 04014 02 0000 120	Плата за использование лесов, расположенных на землях лесного фонда, в части, превышающей минимальный размер арендной платы
807	1 12 04015 02 0000 120	Плата за использование лесов, расположенных на землях лесного фонда, в части платы по договору купли-продажи лесных насаждений для собственных нужд
807	1 12 04031 02 0000 120	Плата за использование лесов, расположенных на землях иных категорий, находящихся в собственности субъектов Российской Федерации, в части платы по договору купли-продажи лесных насаждений
807	1 12 04032 02 0000 120	Плата за использование лесов, расположенных на землях иных категорий, находящихся в собственности субъектов Российской Федерации, в части арендной платы
807	1 12 04033 02 0000 120	Плата за использование лесов, расположенных на землях иных категорий, находящихся в собственности субъектов Российской Федерации, в части платы по договору купли-продажи лесных насаждений для собственных нужд
807	1 13 01410 01 0000 130	Плата за предоставление государственными органами субъектов Российской Федерации, казенными учреждениями субъектов Российской Федерации сведений, документов, содержащихся в государственных реестрах (регистрах), ведение которых осуществляется данными государственными органами, учреждениями
807	1 13 01992 02 0000 130	Прочие доходы от оказания платных услуг (работ) получателями средств бюджетов субъектов Российской Федерации
807	1 13 02992 02 0000 130	Прочие доходы от компенсации затрат бюджетов субъектов Российской Федерации
807	2 02 35129 02 0000 150	Субвенции бюджетам субъектов Российской Федерации на осуществление отдельных полномочий в области лесных отношений
807	2 02 35429 02 0000 150	Субвенции бюджетам субъектов Российской Федерации на увеличение площади лесовосстановления
807	2 02 35430 02 0000 150	Субвенции бюджетам субъектов Российской Федерации на оснащение учреждений, выполняющих мероприятия по воспроизводству лесов, специализированной лесохозяйственной техникой и оборудованием для проведения комплекса мероприятий по лесовосстановлению и лесоразведению
807	2 02 35431 02 0000 150	Субвенции бюджетам субъектов Российской Федерации на формирование запаса лесных семян для лесовосстановления
807	2 02 45160 02 0000 150	Межбюджетные трансферты, передаваемые бюджетам субъектов Российской Федерации для компенсации дополнительных расходов, возникших в результате решений, принятых органами власти другого уровня
808		МИНИСТЕРСТВО ПРОМЫШЛЕННОСТИ И ТОРГОВЛИ ПРИМОРСКОГО КРАЯ
808	1 08 07082 01 0000 110	Государственная пошлина за совершение действий, связанных с лицензированием, с проведением аттестации в случаях, если такая аттестация предусмотрена законодательством Российской Федерации, зачисляемая в бюджеты субъектов Российской Федерации
808	1 09 06041 02 0000 110	Сборы за выдачу органами государственной власти субъектов Российской Федерации лицензий на розничную продажу алкогольной продукции
808	1 13 02992 02 0000 130	Прочие доходы от компенсации затрат бюджетов субъектов Российской Федерации
809		ГОСУДАРСТВЕННАЯ ИНСПЕКЦИЯ ПО НАДЗОРУ ЗА ТЕХНИЧЕСКИМ СОСТОЯНИЕМ И ЭКСПЛУАТАЦИЕЙ САМОХОДНЫХ МАШИН И ДРУГИХ ВИДОВ ТЕХНИКИ, АТТРАКЦИОНОВ ПРИМОРСКОГО КРАЯ
809	1 08 07142 01 0000 110	Государственная пошлина за совершение действий уполномоченными органами исполнительной власти субъектов Российской Федерации, связанных с выдачей документов о проведении государственного технического осмотра тракторов, самоходных дорожно-строительных и иных самоходных машин и прицепов к ним, государственной регистрацией мототранспортных средств, прицепов, тракторов, самоходных дорожно-строительных и иных самоходных машин, выдачей удостоверений тракториста-машиниста (тракториста), временных удостоверений на право управления самоходными машинами, в том числе взамен утраченных или пришедших в негодность
000		ДОХОДЫ, ЗАКРЕПЛЯЕМЫЕ ЗА РАЗЛИЧНЫМИ ГЛАВНЫМИ АДМИНИСТРАТОРАМИ
000	1 08 04010 01 0000 110	Государственная пошлина за совершение нотариальных действий нотариусами государственных нотариальных контор и (или) должностными лицами органов исполнительной власти, уполномоченными в соответствии с законодательными актами Российской Федерации и (или) законодательными актами субъектов Российской Федерации на совершение нотариальных действий
000	1 08 07160 01 0000 110	Государственная пошлина за выдачу уполномоченными органами исполнительной власти субъектов Российской Федерации учебным учреждениям образовательных свидетельств о соответствии требованиям оборудования и оснащенности образовательного процесса для рассмотрения соответствующими органами вопроса об аккредитации и выдачи указанным учреждениям лицензии на право подготовки трактористов и машинистов самоходных машин
000	1 08 07300 01 0000 110	Прочие государственные пошлины за совершение прочих юридически значимых действий, подлежащие зачислению в бюджет субъекта Российской Федерации
000	1 08 07350 01 0000 110	Государственная пошлина за выдачу исполнительными органами государственной власти субъектов Российской Федерации, уполномоченными в области контроля (надзора), свидетельств об аккредитации в целях признания компетентности организации в соответствующей сфере науки, техники и хозяйственной деятельности для участия в проведении мероприятий по контролю
000	1 08 07400 01 0000 110	Государственная пошлина за действия уполномоченных органов субъектов Российской Федерации, связанные с лицензированием предпринимательской деятельности по управлению многоквартирными домами
000	1 11 05032 02 0000 120	Доходы от сдачи в аренду имущества, находящегося в оперативном управлении органов государственной власти субъектов Российской Федерации и созданных ими учреждений (за исключением имущества бюджетных и автономных учреждений субъектов Российской Федерации)
000	1 11 05100 02 0000 120	Плата от реализации соглашений об установлении сервитутов в отношении земельных участков в границах полос отвода автомобильных дорог общего пользования регионального или межмуниципального значения в целях строительства (реконструкции), капитального ремонта и эксплуатации объектов дорожного сервиса, прокладки, переноса, переустройства и эксплуатации инженерных коммуникаций, установки и эксплуатации рекламных конструкций
000	1 11 05326 04 0000 120	Плата по соглашениям об установлении сервитута, заключенным органами исполнительной власти субъектов Российской Федерации, государственными или муниципальными предприятиями либо государственными или муниципальными учреждениями в отношении земельных участков, которые расположены в границах городских округов, которые находятся в федеральной собственности и осуществление полномочий по управлению и распоряжению которыми передано органам государственной власти субъектов Российской Федерации
000	1 11 05326 05 0000 120	Плата по соглашениям об установлении сервитута, заключенным органами исполнительной власти субъектов Российской Федерации, государственными или муниципальными предприятиями либо государственными или муниципальными учреждениями в отношении земельных участков, которые расположены на межселенных территориях, которые находятся в федеральной собственности и осуществление полномочий по управлению и распоряжению которыми передано органам государственной власти субъектов Российской Федерации
000	1 11 05326 10 0000 120	Плата по соглашениям об установлении сервитута, заключенным органами исполнительной власти субъектов Российской Федерации, государственными или муниципальными предприятиями либо государственными или муниципальными учреждениями в отношении земельных участков, которые расположены в границах сельских поселений, которые находятся в федеральной собственности и осуществление полномочий по управлению и распоряжению которыми передано органам государственной власти субъектов Российской Федерации
000	1 11 05326 13 0000 120	Плата по соглашениям об установлении сервитута, заключенным органами исполнительной власти субъектов Российской Федерации, государственными или муниципальными предприятиями либо государственными или муниципальными учреждениями в отношении земельных участков, которые расположены в границах городских поселений, которые находятся в федеральной собственности и осуществление полномочий по управлению и распоряжению которыми передано органам государственной власти субъектов Российской Федерации
000	1 11 05420 02 0000 120	Плата за публичный сервитут, предусмотренная решением уполномоченного органа об установлении публичного сервитута в отношении земельных участков, находящихся в собственности субъектов Российской Федерации и не предоставленных гражданам или юридическим лицам (за исключением органов государственной власти (государственных органов), органов местного самоуправления (муниципальных органов), органов управления государственными внебюджетными фондами и казенных учреждений)
000	1 13 01072 02 0000 130	Доходы от оказания информационных услуг государственными органами субъектов Российской Федерации, казенными учреждениями субъектов Российской Федерации
000	1 13 01410 01 0000 130	Плата за предоставление государственными органами субъектов Российской Федерации, казенными учреждениями субъектов Российской Федерации сведений, документов, содержащихся в государственных реестрах (регистрах), ведение которых осуществляется данными государственными органами, учреждениями

1	2	3
000	1 13 01992 02 0000 130	Прочие доходы от оказания платных услуг (работ) получателями средств бюджетов субъектов Российской Федерации
000	1 13 02040 01 0000 130	Доходы, поступающие в порядке возмещения бюджету субъекта Российской Федерации расходов, направленных на покрытие процессуальных издержек
000	1 13 02062 02 0000 130	Доходы, поступающие в порядке возмещения расходов, понесенных в связи с эксплуатацией имущества субъектов Российской Федерации
000	1 13 02992 02 0000 130	Прочие доходы от компенсации затрат бюджетов субъектов Российской Федерации
000	1 14 03020 02 0000 410	Средства от распоряжения и реализации выморочного имущества, обращенного в собственность субъектов Российской Федерации (в части реализации основных средств по указанному имуществу)
000	1 14 03020 02 0000 440	Средства от распоряжения и реализации выморочного имущества, обращенного в собственность субъектов Российской Федерации (в части реализации материальных запасов по указанному имуществу)
000	1 14 13020 02 0000 410	Доходы от приватизации имущества, находящегося в собственности субъектов Российской Федерации, в части приватизации нефинансовых активов имущества казны
000	1 14 14021 02 0000 410	Денежные средства, полученные от реализации конфискованного имущества, обращенного в собственность субъекта Российской Федерации, подлежащие зачислению в бюджет субъекта Российской Федерации (в части реализации основных средств по указанному имуществу)
000	1 14 14022 02 0000 410	Денежные средства, полученные от реализации иного имущества, обращенного в собственность субъекта Российской Федерации, подлежащие зачислению в бюджет субъекта Российской Федерации (в части реализации основных средств по указанному имуществу)
000	1 14 14021 02 0000 440	Денежные средства, полученные от реализации конфискованного имущества, обращенного в собственность субъекта Российской Федерации, подлежащие зачислению в бюджет субъекта Российской Федерации (в части реализации материальных запасов по указанному имуществу)
000	1 14 14022 02 0000 440	Денежные средства, полученные от реализации иного имущества, обращенного в собственность субъекта Российской Федерации, подлежащие зачислению в бюджет субъекта Российской Федерации (в части реализации материальных запасов по указанному имуществу)
000	1 15 03020 02 0000 140	Сборы за выдачу лицензий органами государственной власти субъектов Российской Федерации
000	1 16 01052 01 0000 140	Административные штрафы, установленные Главой 5 Кодекса Российской Федерации об административных правонарушениях, за административные правонарушения, посягающие на права граждан, налагаемые должностными лицами органов исполнительной власти субъектов Российской Федерации, учреждениями субъектов Российской Федерации
000	1 16 01053 01 0000 140	Административные штрафы, установленные Главой 5 Кодекса Российской Федерации об административных правонарушениях, за административные правонарушения, посягающие на права граждан, налагаемые мировыми судьями, комиссиями по делам несовершеннолетних и защите их прав
000	1 16 01062 01 0000 140	Административные штрафы, установленные Главой 6 Кодекса Российской Федерации об административных правонарушениях, за административные правонарушения, посягающие на здоровье, санитарно-эпидемиологическое благополучие населения и общественную нравственность, налагаемые должностными лицами органов исполнительной власти субъектов Российской Федерации, учреждениями субъектов Российской Федерации
000	1 16 01063 01 0000 140	Административные штрафы, установленные Главой 6 Кодекса Российской Федерации об административных правонарушениях, за административные правонарушения, посягающие на здоровье, санитарно-эпидемиологическое благополучие населения и общественную нравственность, налагаемые мировыми судьями, комиссиями по делам несовершеннолетних и защите их прав
000	1 16 01072 01 0000 140	Административные штрафы, установленные Главой 7 Кодекса Российской Федерации об административных правонарушениях, за административные правонарушения в области охраны собственности, налагаемые должностными лицами органов исполнительной власти субъектов Российской Федерации, учреждениями субъектов Российской Федерации
000	1 16 01073 01 0000 140	Административные штрафы, установленные Главой 7 Кодекса Российской Федерации об административных правонарушениях, за административные правонарушения в области охраны собственности, налагаемые мировыми судьями, комиссиями по делам несовершеннолетних и защите их прав
000	1 16 01082 01 0000 140	Административные штрафы, установленные Главой 8 Кодекса Российской Федерации об административных правонарушениях, за административные правонарушения в области охраны окружающей среды и природопользования, налагаемые должностными лицами органов исполнительной власти субъектов Российской Федерации, учреждениями субъектов Российской Федерации
000	1 16 01083 01 0000 140	Административные штрафы, установленные Главой 8 Кодекса Российской Федерации об административных правонарушениях, за административные правонарушения в области охраны окружающей среды и природопользования, налагаемые мировыми судьями, комиссиями по делам несовершеннолетних и защите их прав
000	1 16 01092 01 0000 140	Административные штрафы, установленные Главой 9 Кодекса Российской Федерации об административных правонарушениях, за административные правонарушения в промышленности, строительстве и энергетике, налагаемые должностными лицами органов исполнительной власти субъектов Российской Федерации, учреждениями субъектов Российской Федерации
000	1 16 01093 01 0000 140	Административные штрафы, установленные Главой 9 Кодекса Российской Федерации об административных правонарушениях, за административные правонарушения в промышленности, строительстве и энергетике, налагаемые мировыми судьями, комиссиями по делам несовершеннолетних и защите их прав
000	1 16 01102 01 0000 140	Административные штрафы, установленные Главой 10 Кодекса Российской Федерации об административных правонарушениях, за административные правонарушения в сельском хозяйстве, ветеринарии и мелиорации земель, налагаемые должностными лицами органов исполнительной власти субъектов Российской Федерации, учреждениями субъектов Российской Федерации
000	1 16 01103 01 0000 140	Административные штрафы, установленные Главой 10 Кодекса Российской Федерации об административных правонарушениях, за административные правонарушения в сельском хозяйстве, ветеринарии и мелиорации земель, налагаемые мировыми судьями, комиссиями по делам несовершеннолетних и защите их прав
000	1 16 01112 01 0000 140	Административные штрафы, установленные Главой 11 Кодекса Российской Федерации об административных правонарушениях, за административные правонарушения на транспорте, налагаемые должностными лицами органов исполнительной власти субъектов Российской Федерации, учреждениями субъектов Российской Федерации
000	1 16 01113 01 0000 140	Административные штрафы, установленные Главой 11 Кодекса Российской Федерации об административных правонарушениях, за административные правонарушения на транспорте, налагаемые мировыми судьями, комиссиями по делам несовершеннолетних и защите их прав
000	1 16 01122 01 0000 140	Административные штрафы, установленные Главой 12 Кодекса Российской Федерации об административных правонарушениях, за административные правонарушения в области дорожного движения, налагаемые должностными лицами органов исполнительной власти субъектов Российской Федерации, учреждениями субъектов Российской Федерации
000	1 16 01123 01 0000 140	Административные штрафы, установленные Главой 12 Кодекса Российской Федерации об административных правонарушениях, за административные правонарушения в области дорожного движения, налагаемые мировыми судьями, комиссиями по делам несовершеннолетних и защите их прав
000	1 16 01132 01 0000 140	Административные штрафы, установленные Главой 13 Кодекса Российской Федерации об административных правонарушениях, за административные правонарушения в области связи и информации, налагаемые должностными лицами органов исполнительной власти субъектов Российской Федерации, учреждениями субъектов Российской Федерации
000	1 16 01133 01 0000 140	Административные штрафы, установленные Главой 13 Кодекса Российской Федерации об административных правонарушениях, за административные правонарушения в области связи и информации, налагаемые мировыми судьями, комиссиями по делам несовершеннолетних и защите их прав
000	1 16 01142 01 0000 140	Административные штрафы, установленные Главой 14 Кодекса Российской Федерации об административных правонарушениях, за административные правонарушения в области предпринимательской деятельности и деятельности саморегулируемых организаций, налагаемые должностными лицами органов исполнительной власти субъектов Российской Федерации, учреждениями субъектов Российской Федерации
000	1 16 01143 01 0000 140	Административные штрафы, установленные Главой 14 Кодекса Российской Федерации об административных правонарушениях, за административные правонарушения в области предпринимательской деятельности и деятельности саморегулируемых организаций, налагаемые мировыми судьями, комиссиями по делам несовершеннолетних и защите их прав
000	1 16 01152 01 0000 140	Административные штрафы, установленные Главой 15 Кодекса Российской Федерации об административных правонарушениях, за административные правонарушения в области финансов, налогов и сборов, страхования, рынка ценных бумаг (за исключением штрафов, указанных в пункте 6 статьи 46 Бюджетного кодекса Российской Федерации), налагаемые должностными лицами органов исполнительной власти субъектов Российской Федерации, учреждениями субъектов Российской Федерации
000	1 16 01153 01 0000 140	Административные штрафы, установленные Главой 15 Кодекса Российской Федерации об административных правонарушениях, за административные правонарушения в области финансов, налогов и сборов, страхования, рынка ценных бумаг (за исключением штрафов, указанных в пункте 6 статьи 46 Бюджетного кодекса Российской Федерации), налагаемые мировыми судьями, комиссиями по делам несовершеннолетних и защите их прав
000	1 16 01156 01 0000 140	Административные штрафы, установленные Главой 15 Кодекса Российской Федерации об административных правонарушениях, за административные правонарушения в области финансов, связанные с нецелевым использованием бюджетных средств, невозвратом либо несвоевременным возвратом бюджетного кредита, неперечислением либо несвоевременным перечислением платы за пользование бюджетным кредитом, нарушением условий предоставления бюджетного кредита, нарушением порядка и (или) условий предоставления (расходования) межбюджетных трансфертов, нарушением условий предоставления бюджетных инвестиций, субсидий юридическим лицам, индивидуальным предпринимателям и физическим лицам, подлежащие зачислению в бюджет субъекта Российской Федерации
000	1 16 01162 01 0000 140	Административные штрафы, установленные Главой 16 Кодекса Российской Федерации об административных правонарушениях, за административные правонарушения в области таможенного дела (нарушение таможенных правил), налагаемые должностными лицами органов исполнительной власти субъектов Российской Федерации, учреждениями субъектов Российской Федерации

1	2	3
000	1 16 01163 01 0000 140	Административные штрафы, установленные Главой 16 Кодекса Российской Федерации об административных правонарушениях, за административные правонарушения в области таможенного дела (нарушение таможенных правил), налагаемые мировыми судьями, комиссиями по делам несовершеннолетних и защите их прав
000	1 16 01172 01 0000 140	Административные штрафы, установленные Главой 17 Кодекса Российской Федерации об административных правонарушениях, за административные правонарушения, посягающие на институты государственной власти, налагаемые должностными лицами органов исполнительной власти субъектов Российской Федерации, учреждениями субъектов Российской Федерации
000	1 16 01173 01 0000 140	Административные штрафы, установленные Главой 17 Кодекса Российской Федерации об административных правонарушениях, за административные правонарушения, посягающие на институты государственной власти, налагаемые мировыми судьями, комиссиями по делам несовершеннолетних и защите их прав
000	1 16 01182 01 0000 140	Административные штрафы, установленные Главой 18 Кодекса Российской Федерации об административных правонарушениях, за административные правонарушения в области защиты государственной границы Российской Федерации и обеспечения режима пребывания иностранных граждан или лиц без гражданства на территории Российской Федерации, налагаемые должностными лицами органов исполнительной власти субъектов Российской Федерации, учреждениями субъектов Российской Федерации
000	1 16 01183 01 0000 140	Административные штрафы, установленные Главой 18 Кодекса Российской Федерации об административных правонарушениях, за административные правонарушения в области защиты государственной границы Российской Федерации и обеспечения режима пребывания иностранных граждан или лиц без гражданства на территории Российской Федерации, налагаемые мировыми судьями, комиссиями по делам несовершеннолетних и защите их прав
000	1 16 01192 01 0000 140	Административные штрафы, установленные Главой 19 Кодекса Российской Федерации об административных правонарушениях, за административные правонарушения против порядка управления, налагаемые должностными лицами органов исполнительной власти субъектов Российской Федерации, учреждениями субъектов Российской Федерации
000	1 16 01193 01 0000 140	Административные штрафы, установленные Главой 19 Кодекса Российской Федерации об административных правонарушениях, за административные правонарушения против порядка управления, налагаемые мировыми судьями, комиссиями по делам несовершеннолетних и защите их прав
000	1 16 01200 01 0000 140	Административные штрафы, установленные Главой 20 Кодекса Российской Федерации об административных правонарушениях, за административные правонарушения, посягающие на общественный порядок и общественную безопасность
000	1 16 01202 01 0000 140	Административные штрафы, установленные Главой 20 Кодекса Российской Федерации об административных правонарушениях, за административные правонарушения, посягающие на общественный порядок и общественную безопасность, налагаемые должностными лицами органов исполнительной власти субъектов Российской Федерации, учреждениями субъектов Российской Федерации
000	1 16 01203 01 0000 140	Административные штрафы, установленные Главой 20 Кодекса Российской Федерации об административных правонарушениях, за административные правонарушения, посягающие на общественный порядок и общественную безопасность, налагаемые мировыми судьями, комиссиями по делам несовершеннолетних и защите их прав
000	1 16 01205 01 0000 140	Административные штрафы, установленные Главой 20 Кодекса Российской Федерации об административных правонарушениях, за административные правонарушения, посягающие на общественный порядок и общественную безопасность, выявленные должностными лицами органов исполнительной власти субъектов Российской Федерации, включенных в соответствующие перечни, утвержденные высшими должностными лицами (руководителями высших исполнительных органов государственной власти) субъектов Российской Федерации
000	1 16 01212 01 0000 140	Административные штрафы, установленные Главой 21 Кодекса Российской Федерации об административных правонарушениях, за административные правонарушения в области воинского учета, налагаемые должностными лицами органов исполнительной власти субъектов Российской Федерации, учреждениями субъектов Российской Федерации
000	1 16 01213 01 0000 140	Административные штрафы, установленные Главой 21 Кодекса Российской Федерации об административных правонарушениях, за административные правонарушения в области воинского учета, налагаемые мировыми судьями, комиссиями по делам несовершеннолетних и защите их прав
000	1 16 01332 01 0000 140	Административные штрафы, установленные Кодексом Российской Федерации об административных правонарушениях, за административные правонарушения в области производства и оборота этилового спирта, алкогольной и спиртосодержащей продукции, а также за административные правонарушения порядка ценообразования в части регулирования цен на этиловый спирт, алкогольную и спиртосодержащую продукцию, налагаемые должностными лицами органов исполнительной власти субъектов Российской Федерации, учреждениями субъектов Российской Федерации
000	1 16 01333 01 0000 140	Административные штрафы, установленные Кодексом Российской Федерации об административных правонарушениях, за административные правонарушения в области производства и оборота этилового спирта, алкогольной и спиртосодержащей продукции, а также за административные правонарушения порядка ценообразования в части регулирования цен на этиловый спирт, алкогольную и спиртосодержащую продукцию, налагаемые мировыми судьями, комиссиями по делам несовершеннолетних и защите их прав
000	1 16 02010 02 0000 140	Административные штрафы, установленные законами субъектов Российской Федерации об административных правонарушениях, за нарушение законов и иных нормативных правовых актов субъектов Российской Федерации
000	1 16 07010 02 0000 140	Штрафы, неустойки, пени, уплаченные в случае просрочки исполнения поставщиком (подрядчиком, исполнителем) обязательств, предусмотренных государственным контрактом, заключенным государственным органом субъекта Российской Федерации, казенным учреждением субъекта Российской Федерации
000	1 16 07030 02 0000 140	Штрафы, неустойки, пени, уплаченные в соответствии с договором аренды лесного участка или договором купли-продажи лесных насаждений в случае неисполнения или ненадлежащего исполнения обязательств перед государственным органом субъекта Российской Федерации, казенным учреждением субъекта Российской Федерации
000	1 16 07040 02 0000 140	Штрафы, неустойки, пени, уплаченные в соответствии с договором водопользования в случае неисполнения или ненадлежащего исполнения обязательств перед государственным органом субъекта Российской Федерации, казенным учреждением субъекта Российской Федерации
000	1 16 07090 02 0000 140	Иные штрафы, неустойки, пени, уплаченные в соответствии с законом или договором в случае неисполнения или ненадлежащего исполнения обязательств перед государственным органом субъекта Российской Федерации, казенным учреждением субъекта Российской Федерации
000	1 16 09030 02 0000 140	Денежные средства, изымаемые в собственность субъекта Российской Федерации в соответствии с решениями судов (за исключением обвинительных приговоров судов)
000	1 16 10021 02 0000 140	Возмещение ущерба при возникновении страховых случаев, когда выгодоприобретателями выступают получатели средств бюджета субъекта Российской Федерации
000	1 16 10022 02 0000 140	Прочее возмещение ущерба, причиненного имуществу, находящемуся в собственности субъекта Российской Федерации (за исключением имущества, закрепленного за бюджетными (автономными) учреждениями, унитарными предприятиями субъекта Российской Федерации)
000	1 16 10056 02 0000 140	Платежи в целях возмещения убытков, причиненных уклонением от заключения с государственным органом субъекта Российской Федерации (казенным учреждением субъекта Российской Федерации) государственного контракта, а также иные денежные средства, подлежащие зачислению в бюджет субъекта Российской Федерации за нарушение законодательства Российской Федерации о контрактной системе в сфере закупок товаров, работ, услуг для обеспечения государственных и муниципальных нужд (за исключением государственного контракта, финансируемого за счет средств дорожного фонда субъекта Российской Федерации)
000	1 16 10057 02 0000 140	Платежи в целях возмещения убытков, причиненных уклонением от заключения с государственным органом субъекта Российской Федерации (казенным учреждением субъекта Российской Федерации) государственного контракта, финансируемого за счет средств дорожного фонда субъекта Российской Федерации, а также иные денежные средства, подлежащие зачислению в бюджет субъекта Российской Федерации за нарушение законодательства Российской Федерации о контрактной системе в сфере закупок товаров, работ, услуг для обеспечения государственных и муниципальных нужд
000	1 16 10076 02 0000 140	Платежи в целях возмещения ущерба при расторжении государственного контракта, заключенного с государственным органом субъекта Российской Федерации (казенным учреждением субъекта Российской Федерации), в связи с односторонним отказом исполнителя (подрядчика) от его исполнения (за исключением государственного контракта, финансируемого за счет средств дорожного фонда субъекта Российской Федерации)
000	1 16 10077 02 0000 140	Платежи в целях возмещения ущерба при расторжении государственного контракта, финансируемого за счет средств дорожного фонда субъекта Российской Федерации, в связи с односторонним отказом исполнителя (подрядчика) от его исполнения
000	1 16 10100 02 0000 140	Денежные взыскания, налагаемые в возмещение ущерба, причиненного в результате незаконного или нецелевого использования бюджетных средств (в части бюджетов субъектов Российской Федерации)
000	1 16 10122 01 0000 140	Доходы от денежных взысканий (штрафов), поступающие в счет погашения задолженности, образовавшейся до 1 января 2020 года, подлежащие зачислению в бюджет субъекта Российской Федерации по нормативам, действовавшим в 2019 году
000	1 16 10123 01 0000 140	Доходы от денежных взысканий (штрафов), поступающие в счет погашения задолженности, образовавшейся до 1 января 2020 года, подлежащие зачислению в бюджет муниципального образования по нормативам, действовавшим в 2019 году
000	1 16 10128 01 0000 140	Доходы от денежных взысканий (штрафов), поступающие в счет погашения задолженности, образовавшейся до 1 января 2020 года, подлежащие зачислению в федеральный бюджет и бюджет субъекта Российской Федерации по нормативам, действовавшим в 2019 году
000	1 16 11020 01 0000 140	Платежи по искам о возмещении вреда, причиненного окружающей среде, а также платежи, уплачиваемые при добровольном возмещении вреда, причиненного окружающей среде на особо охраняемых природных территориях регионального значения
000	1 16 11050 01 0000 140	Платежи по искам о возмещении вреда, причиненного окружающей среде, а также платежи, уплачиваемые при добровольном возмещении вреда, причиненного окружающей среде (за исключением вреда, причиненного окружающей среде на особо охраняемых природных территориях), подлежащие зачислению в бюджет муниципального образования

1	2	3
000	1 16 11063 01 0000 140	Платежи, уплачиваемые в целях возмещения вреда, причиняемого автомобильным дорогам регионального или межмуниципального значения транспортными средствами, осуществляющими перевозки тяжеловесных и (или) крупногабаритных грузов
000	1 17 01020 02 0000 180	Невыясненные поступления, зачисляемые в бюджеты субъектов Российской Федерации
000	1 17 01040 04 0000 180	Невыясненные поступления, зачисляемые в бюджеты городских округов
000	1 17 01050 05 0000 180	Невыясненные поступления, зачисляемые в бюджеты муниципальных районов
000	1 17 05020 02 0000 180	Прочие неналоговые доходы бюджетов субъектов Российской Федерации
000	1 18 01210 02 0000 150	Поступления в бюджеты субъектов Российской Федерации по решениям о взыскании средств из иных бюджетов бюджетной системы Российской Федерации
000	1 18 01220 02 0000 150	Перечисления из бюджетов субъектов Российской Федерации по решениям о взыскании средств, предоставленных из иных бюджетов бюджетной системы Российской Федерации
000	1 18 02200 02 0000 150	Поступления в бюджеты субъектов Российской Федерации (перечисления из бюджетов субъектов Российской Федерации) по урегулированию расчетов между бюджетами бюджетной системы Российской Федерации по распределенным доходам
000	2 01 02010 02 0000 150	Предоставление нерезидентами грантов для получателей средств бюджетов субъектов Российской Федерации
000	2 01 02020 02 0000 150	Поступления от денежных пожертвований, предоставляемых нерезидентами получателям средств бюджетов субъектов Российской Федерации
000	2 01 02099 02 0000 150	Прочие безвозмездные поступления от нерезидентов в бюджеты субъектов Российской Федерации
000	2 02 15001 02 0000 150	Дотации бюджетам субъектов Российской Федерации на выравнивание бюджетной обеспеченности
000	2 02 15002 02 0000 150	Дотации бюджетам субъектов Российской Федерации на поддержку мер по обеспечению сбалансированности бюджетов
000	2 02 15009 02 0000 150	Дотации бюджетам субъектов Российской Федерации на частичную компенсацию дополнительных расходов на повышение оплаты труда работников бюджетной сферы и иные цели
000	2 02 15399 02 0000 150	Дотации бюджетам субъектов Российской Федерации на премирование победителей Всероссийского конкурса «Лучшая муниципальная практика»
000	2 02 15832 02 0000 150	Дотации бюджетам субъектов Российской Федерации на поддержку мер по обеспечению сбалансированности бюджетов на оснащение (переоснащение) дополнительно создаваемого или перепрофилируемого коечного фонда медицинских организаций для оказания медицинской помощи больным новой коронавирусной инфекцией
000	2 02 15853 02 0000 150	Дотации бюджетам субъектов Российской Федерации на поддержку мер по обеспечению сбалансированности бюджетов на реализацию мероприятий, связанных с обеспечением санитарно-эпидемиологической безопасности при подготовке к проведению общероссийского голосования по вопросу одобрения изменений в Конституцию Российской Федерации
000	2 02 15855 02 0000 150	Дотации бюджетам субъектов Российской Федерации на поддержку мер по обеспечению сбалансированности бюджетов на предоставление субсидий юридическим лицам и индивидуальным предпринимателям для частичной компенсации затрат, связанных с осуществлением ими деятельности в условиях ухудшения ситуации в результате распространения новой коронавирусной инфекции, в том числе на сохранение занятости и оплаты труда своих работников
000	2 02 25007 02 0000 150	Субсидии бюджетам субъектов Российской Федерации на выплату региональных социальных доплат к пенсии
000	2 02 25008 02 0000 150	Субсидии бюджетам субъектов Российской Федерации на обеспечение развития системы межведомственного электронного взаимодействия на территориях субъектов Российской Федерации
000	2 02 25013 02 0000 150	Субсидии бюджетам субъектов Российской Федерации на сокращение доли загрязненных сточных вод
000	2 02 25016 02 0000 150	Субсидии бюджетам субъектов Российской Федерации на мероприятия федеральной целевой программы «Развитие водохозяйственного комплекса Российской Федерации в 2012-2020 годах»
000	2 02 25021 02 0000 150	Субсидии бюджетам субъектов Российской Федерации на реализацию мероприятий по стимулированию программ развития жилищного строительства субъектов Российской Федерации
000	2 02 25027 02 0000 150	Субсидии бюджетам субъектов Российской Федерации на реализацию мероприятий государственной программы Российской Федерации «Доступная среда»
000	2 02 25028 02 0000 150	Субсидии бюджетам субъектов Российской Федерации на поддержку региональных проектов в сфере информационных технологий
000	2 02 25057 02 0000 150	Субсидии бюджетам субъектов Российской Федерации на восстановление и экологическую реабилитацию водных объектов
000	2 02 25065 02 0000 150	Субсидии бюджетам субъектов Российской Федерации на реализацию государственных программ субъектов Российской Федерации в области использования и охраны водных объектов
000	2 02 25078 02 0000 150	Субсидии бюджетам субъектов Российской Федерации на осуществление единовременной выплаты при рождении первого ребенка, а также предоставление регионального материнского (семейного) капитала при рождении второго ребенка в субъектах Российской Федерации, входящих в состав Дальневосточного федерального округа
000	2 02 25082 02 0000 150	Субсидии бюджетам субъектов Российской Федерации на предоставление жилых помещений детям-сиротам и детям, оставшимся без попечения родителей, лицам из их числа по договорам найма специализированных жилых помещений
000	2 02 25097 02 0000 150	Субсидии бюджетам субъектов Российской Федерации на создание в общеобразовательных организациях, расположенных в сельской местности и малых городах, условий для занятий физической культурой и спортом
000	2 02 25113 02 0000 150	Субсидии бюджетам субъектов Российской Федерации на софинансирование капитальных вложений в объекты государственной (муниципальной) собственности субъектов Российской Федерации и (или) софинансирование мероприятий, не относящихся к капитальным вложениям в объекты государственной (муниципальной) собственности субъектов Российской Федерации
000	2 02 25114 02 0000 150	Субсидии бюджетам субъектов Российской Федерации на реализацию региональных проектов «Создание единого цифрового контура в здравоохранении на основе единой государственной информационной системы здравоохранения (ЕГИСЗ)»
000	2 02 25138 02 0000 150	Субсидии бюджетам субъектов Российской Федерации на единовременные компенсационные выплаты медицинским работникам (врачам, фельдшерам), прибывшим (переехавшим) на работу в сельские населенные пункты либо рабочие поселки, либо поселки городского типа, либо города с населением до 50 тысяч человек
000	2 02 25162 02 0000 150	Субсидии бюджетам субъектов Российской Федерации на создание центров непрерывного повышения профессионального мастерства педагогических работников и центров оценки профессионального мастерства и квалификации педагогов
000	2 02 25163 02 0000 150	Субсидии бюджетам субъектов Российской Федерации на создание системы долговременного ухода за гражданами пожилого возраста и инвалидами
000	2 02 25169 02 0000 150	Субсидии бюджетам субъектов Российской Федерации на создание (обновление) материально-технической базы для реализации основных и дополнительных общеобразовательных программ цифрового и гуманитарного профилей в общеобразовательных организациях, расположенных в сельской местности и малых городах
000	2 02 25170 02 0000 150	Субсидии бюджетам субъектов Российской Федерации на развитие материально-технической базы детских поликлиник и детских поликлинических отделений медицинских организаций, оказывающих первичную медико-санитарную помощь
000	2 02 25173 02 0000 150	Субсидии бюджетам субъектов Российской Федерации на создание детских технопарков «Кванториум»
000	2 02 25175 02 0000 150	Субсидии бюджетам субъектов Российской Федерации на создание ключевых центров развития детей
000	2 02 25177 02 0000 150	Субсидии бюджетам субъектов Российской Федерации на разработку и распространение в системе среднего профессионального образования новых образовательных технологий и формы опережающей профессиональной подготовки
000	2 02 25178 02 0000 150	Субсидии бюджетам субъектов Российской Федерации на мероприятия по переселению граждан из не предназначенных для проживания строений, созданных в период промышленного освоения Сибири и Дальнего Востока
000	2 02 25187 02 0000 150	Субсидии бюджетам субъектов Российской Федерации на обновление материально-технической базы в организациях, осуществляющих образовательную деятельность исключительно по адаптированным основным общеобразовательным программам
000	2 02 25189 02 0000 150	Субсидии бюджетам субъектов Российской Федерации на создание центров выявления и поддержки одаренных детей
000	2 02 25210 02 0000 150	Субсидии бюджетам субъектов Российской Федерации на внедрение целевой модели цифровой образовательной среды в общеобразовательных организациях и профессиональных образовательных организациях
000	2 02 25219 02 0000 150	Субсидии бюджетам субъектов Российской Федерации на создание центров цифрового образования детей
000	2 02 25228 02 0000 150	Субсидии бюджетам на оснащение объектов спортивной инфраструктуры спортивно- технологическим оборудованием
000	2 02 25242 02 0000 150	Субсидии бюджетам субъектов Российской Федерации на ликвидацию несанкционированных свалок в границах городов и наиболее опасных объектов накопленного экологического вреда окружающей среде
000	2 02 25243 02 0000 150	Субсидии бюджетам субъектов Российской Федерации на строительство и реконструкцию (модернизацию) объектов питьевого водоснабжения
000	2 02 25247 02 0000 150	Субсидии бюджетам субъектов Российской Федерации на создание мобильных технопарков «Кванториум»
000	2 02 25251 02 0000 150	Субсидии бюджетам субъектов Российской Федерации на государственную поддержку аккредитации ветеринарных лабораторий в национальной системе аккредитации

1	2	3
000	2 02 25253 02 0000 150	Субсидии бюджетам субъектов Российской Федерации на создание дополнительных мест для детей в возрасте от 1,5 до 3 лет любой направленности в организациях, осуществляющих образовательную деятельность (за исключением государственных, муниципальных), и у индивидуальных предпринимателей, осуществляющих образовательную деятельность по образовательным программам дошкольного образования, в том числе адаптированным, и присмотр и уход за детьми
000	2 02 25255 02 0000 150	Субсидии бюджетам субъектов Российской Федерации на благоустройство зданий государственных и муниципальных общеобразовательных организаций в целях соблюдения требований к воздушно-тепловому режиму, водоснабжению и канализации
000	2 02 25256 02 0000 150	Субсидии бюджетам субъектов Российской Федерации на единовременные компенсационные выплаты учителям, прибывшим (переехавшим) на работу в сельские населенные пункты либо рабочие поселки, либо поселки городского типа, либо города с населением до 50 тысяч человек
000	2 02 25259 02 0000 150	Субсидии бюджетам субъектов Российской Федерации на государственную поддержку производства масличных культур
000	2 02 25261 02 0000 150	Субсидии бюджетам субъектов Российской Федерации на мероприятия по развитию рынка газомоторного топлива
000	2 02 25281 02 0000 150	Субсидии бюджетам субъектов Российской Федерации на реализацию региональных программ по формированию приверженности здоровому образу жизни с привлечением социально ориентированных некоммерческих организаций и волонтерских движений
000	2 02 25291 02 0000 150	Субсидии бюджетам субъектов Российской Федерации на повышение эффективности службы занятости
000	2 02 25294 02 0000 150	Субсидии бюджетам субъектов Российской Федерации на организацию профессионального обучения и дополнительного профессионального образования лиц в возрасте 50-ти лет и старше, а также лиц предпенсионного возраста
000	2 02 25299 02 0000 150	Субсидии бюджетам субъектов Российской Федерации на софинансирование расходных обязательств субъектов Российской Федерации, связанных с реализацией федеральной целевой программы «Увековечение памяти погибших при защите Отечества на 2019-2024 годы»
000	2 02 25302 02 0000 150	Субсидии бюджетам субъектов Российской Федерации на осуществление ежемесячных выплат на детей в возрасте от трех до семи лет включительно
000	2 02 25304 02 0000 150	Субсидии бюджетам субъектов Российской Федерации на организацию бесплатного горячего питания обучающихся, получающих начальное общее образование в государственных и муниципальных образовательных организациях
000	2 02 25306 02 0000 150	Субсидии бюджетам субъектов Российской Федерации на софинансирование расходных обязательств субъектов Российской Федерации, возникающих при реализации мероприятий по модернизации региональных и муниципальных детских школ искусств по видам искусств
000	2 02 25397 02 0000 150	Субсидии бюджетам субъектов Российской Федерации на возмещение части затрат на уплату процентов по кредитам, полученным юридическими лицами на реализацию инвестиционных проектов в сфере социального обслуживания
000	2 02 25404 02 0000 150	Субсидии бюджетам субъектов Российской Федерации на софинансирование расходов, связанных с оказанием государственной социальной помощи на основании социального контракта отдельным категориям граждан
000	2 02 25407 02 0000 150	Субсидии бюджетам субъектов Российской Федерации на доведение уровня безопасности объектов критической информационной инфраструктуры до установленных законодательством Российской Федерации требований
000	2 02 25412 02 0000 150	Субсидии бюджетам субъектов Российской Федерации на реализацию практик поддержки и развития волонтерства, реализуемых в субъектах Российской Федерации, по итогам проведения Всероссийского конкурса лучших региональных практик поддержки волонтерства «Регион добрых дел»
000	2 02 25456 02 0000 150	Субсидии бюджетам субъектов Российской Федерации на модернизацию театров юного зрителя и театров кукол
000	2 02 25461 02 0000 150	Субсидии бюджетам субъектов Российской Федерации на переобучение и повышение квалификации женщин в период отпуска по уходу за ребенком в возрасте до трех лет, а также женщин, имеющих детей дошкольного возраста, не состоящих в трудовых отношениях и обратившихся в органы службы занятости
000	2 02 25466 02 0000 150	Субсидии бюджетам субъектов Российской Федерации на поддержку творческой деятельности и укрепление материально-технической базы муниципальных театров в населенных пунктах с численностью населения до 300 тысяч человек
000	2 02 25478 02 0000 150	Субсидии бюджетам субъектов Российской Федерации на реализацию дополнительных мероприятий в сфере занятости населения
000	2 02 25480 02 0000 150	Субсидии бюджетам субъектов Российской Федерации на создание системы поддержки фермеров и развитие сельской кооперации
000	2 02 25491 02 0000 150	Субсидии бюджетам субъектов Российской Федерации на создание новых мест в образовательных организациях различных типов для реализации дополнительных общеразвивающих программ всех направленностей
000	2 02 25495 02 0000 150	Субсидии бюджетам субъектов Российской Федерации на реализацию федеральной целевой программы «Развитие физической культуры и спорта в Российской Федерации на 2016-2020 годы»
000	2 02 25497 02 0000 150	Субсидии бюджетам субъектов Российской Федерации на реализацию мероприятий по обеспечению жильем молодых семей
000	2 02 25502 02 0000 150	Субсидии бюджетам субъектов Российской Федерации на стимулирование развития приоритетных подотраслей агропромышленного комплекса и развитие малых форм хозяйствования
000	2 02 25508 02 0000 150	Субсидии бюджетам субъектов Российской Федерации на поддержку сельскохозяйственного производства по отдельным подотраслям растениеводства и животноводства
000	2 02 25509 02 0000 150	Субсидии бюджетам субъектов Российской Федерации на подготовку и проведение празднования на федеральном уровне памятных дат субъектов Российской Федерации
000	2 02 25511 02 0000 150	Субсидии бюджетам субъектов Российской Федерации на проведение комплексных кадастровых работ
000	2 02 25514 02 0000 150	Субсидии бюджетам субъектов Российской Федерации на реализацию мероприятий в сфере реабилитации и абилитации инвалидов
000	2 02 25515 02 0000 150	Субсидии бюджетам субъектов Российской Федерации на поддержку экономического и социального развития коренных малочисленных народов Севера, Сибири и Дальнего Востока
000	2 02 25516 02 0000 150	Субсидии бюджетам субъектов Российской Федерации на реализацию мероприятий по укреплению единства российской нации и этнокультурному развитию народов России
000	2 02 25517 02 0000 150	Субсидии бюджетам субъектов Российской Федерации на поддержку творческой деятельности и техническое оснащение детских и кукольных театров
000	2 02 25519 02 0000 150	Субсидии бюджетам субъектов Российской Федерации на поддержку отрасли культуры
000	2 02 25526 02 0000 150	Субсидии бюджетам субъектов Российской Федерации на предоставление субсидий сельскохозяйственным товаропроизводителям на возмещение части затрат на уплату процентов по кредитам, полученным в российских кредитных организациях, на развитие аквакультуры (рыбоводство) и товарного осетроводства
000	2 02 25527 02 0000 150	Субсидии бюджетам субъектов Российской Федерации на государственную поддержку малого и среднего предпринимательства в субъектах Российской Федерации
000	2 02 25532 02 0000 150	Субсидии бюджетам субъектов Российской Федерации на софинансирование расходов по развитию кадрового потенциала педагогов по вопросам изучения русского языка
000	2 02 25534 02 0000 150	Субсидии бюджетам субъектов Российской Федерации на создание условий для получения среднего профессионального образования людьми с ограниченными возможностями здоровья посредством разработки нормативно- методической базы и поддержки инициативных проектов в субъектах Российской Федерации
000	2 02 25537 02 0000 150	Субсидии бюджетам субъектов Российской Федерации на формирование современных управленческих и организационно-экономических механизмов в системе дополнительного образования детей в субъектах Российской Федерации
000	2 02 25538 02 0000 150	Субсидии бюджетам субъектов Российской Федерации на повышение качества образования в школах с низкими результатами обучения и в школах, функционирующих в неблагоприятных социальных условиях, путем реализации региональных проектов и распространения их результатов в субъектах Российской Федерации
000	2 02 25539 02 0000 150	Субсидии бюджетам субъектов Российской Федерации на модернизацию технологий и содержания обучения в соответствии с новым федеральным государственным образовательным стандартом посредством разработки концепций модернизации конкретных областей, поддержки региональных программ развития образования и поддержки сетевых методических объединений в субъектах Российской Федерации
000	2 02 25540 02 0000 150	Субсидии бюджетам субъектов Российской Федерации на реализацию мероприятий по повышению устойчивости жилых домов, основных объектов и систем жизнеобеспечения в сейсмических районах Российской Федерации
000	2 02 25554 02 0000 150	Субсидии бюджетам субъектов Российской Федерации на обеспечение закупки авиационных работ в целях оказания медицинской помощи
000	2 02 25555 02 0000 150	Субсидии бюджетам субъектов Российской Федерации на реализацию программ формирования современной городской среды
000	2 02 25567 02 0000 150	Субсидии бюджетам субъектов Российской Федерации на обеспечение устойчивого развития сельских территорий
000	2 02 25568 02 0000 150	Субсидии бюджетам субъектов Российской Федерации на реализацию мероприятий в области мелиорации земель сельскохозяйственного назначения
000	2 02 25569 02 0000 150	Субсидии бюджетам субъектов Российской Федерации на переобучение, повышение квалификации работников предприятий в целях поддержки занятости и повышения эффективности рынка труда
000	2 02 25576 02 0000 150	Субсидии бюджетам субъектов Российской Федерации на обеспечение комплексного развития сельских территорий
000	2 02 25586 02 0000 150	Субсидии бюджетам субъектов Российской Федерации на обеспечение профилактики развития сердечно-сосудистых заболеваний и сердечно- сосудистых осложнений у пациентов высокого риска, находящихся на диспансерном наблюдении

1	2	3
000	2 02 27111 02 0000 150	Субсидии бюджетам субъектов Российской Федерации на софинансирование капитальных вложений в объекты государственной собственности субъектов Российской Федерации
000	2 02 27112 02 0000 150	Субсидии бюджетам субъектов Российской Федерации на софинансирование капитальных вложений в объекты муниципальной собственности
000	2 02 27121 02 0000 150	Субсидии бюджетам субъектов Российской Федерации на софинансирование капитальных вложений в объекты государственной (муниципальной) собственности в рамках финансового обеспечения программ, направленных на обеспечение безопасных и комфортных условий предоставления социальных услуг в сфере социального обслуживания
000	2 02 27139 02 0000 150	Субсидии бюджетам субъектов Российской Федерации на софинансирование капитальных вложений в объекты государственной (муниципальной) собственности в рамках создания и модернизации объектов спортивной инфраструктуры региональной собственности (муниципальной собственности) для занятий физической культурой и спортом
000	2 02 27227 02 0000 150	Субсидии бюджетам субъектов Российской Федерации на софинансирование капитальных вложений в объекты государственной (муниципальной) собственности в рамках нового строительства и реконструкции
000	2 02 27233 02 0000 150	Субсидии бюджетам субъектов Российской Федерации на софинансирование капитальных вложений в объекты государственной (муниципальной) собственности в рамках создания центров культурного развития в городах с числом жителей до 300 тысяч человек
000	2 02 27246 02 0000 150	Субсидии бюджетам субъектов Российской Федерации на софинансирование капитальных вложений в объекты государственной (муниципальной) собственности в рамках нового строительства или реконструкции детских больниц (корпусов)
000	2 02 27372 02 0000 150	Субсидии бюджетам субъектов Российской Федерации на софинансирование капитальных вложений в объекты государственной (муниципальной) собственности в рамках развития транспортной инфраструктуры на сельских территориях
000	2 02 27384 02 0000 150	Субсидии бюджетам субъектов Российской Федерации на софинансирование капитальных вложений в объекты государственной (муниципальной) собственности в рамках строительства (реконструкции) объектов обеспечивающей инфраструктуры с длительным сроком окупаемости, входящих в состав инвестиционных проектов по созданию в субъектах Российской Федерации туристских кластеров
000	2 02 27386 02 0000 150	Субсидии бюджетам субъектов Российской Федерации на софинансирование капитальных вложений в объекты государственной (муниципальной) собственности в рамках реализации подпрограммы «Гражданская авиация и аэронавигационное обслуживание» государственной программы Российской Федерации «Развитие транспортной системы»
000	2 02 27456 02 0000 150	Субсидии бюджетам субъектов Российской Федерации на софинансирование капитальных вложений в объекты государственной (муниципальной) собственности в рамках модернизации театров юного зрителя и театров кукол
000	2 02 27512 02 0000 150	Субсидии бюджетам субъектов Российской Федерации на софинансирование капитальных вложений в объекты государственной (муниципальной) собственности в рамках реализации мероприятий федеральной целевой программы «Развитие космодромов на период 2017-2025 годов в обеспечение космической деятельности Российской Федерации»
000	2 02 27567 02 0000 150	Субсидии бюджетам субъектов Российской Федерации на софинансирование капитальных вложений в объекты государственной (муниципальной) собственности в рамках обеспечения устойчивого развития сельских территорий
000	2 02 27576 02 0000 150	Субсидии бюджетам субъектов Российской Федерации на софинансирование капитальных вложений в объекты государственной (муниципальной) собственности в рамках обеспечения комплексного развития сельских территорий
000	2 02 29000 02 0000 150	Субсидии бюджетам субъектов Российской Федерации за счет средств резервного фонда Президента Российской Федерации
000	2 02 29001 02 0000 150	Субсидии бюджетам субъектов Российской Федерации за счет средств резервного фонда Правительства Российской Федерации
000	2 02 29900 02 0000 150	Субсидии бюджетам субъектов Российской Федерации из бюджета субъекта Российской Федерации
000	2 02 29998 02 0000 150	Субсидии бюджетам субъектов Российской Федерации на финансовое обеспечение отдельных полномочий
000	2 02 29999 02 0000 150	Прочие субсидии бюджетам субъектов Российской Федерации
000	2 02 35067 02 0000 150	Субвенции бюджетам субъектов Российской Федерации на осуществление переданных полномочий Российской Федерации по федеральному государственному контролю за соблюдением правил технической эксплуатации внеуличного транспорта и правил пользования внеуличным транспортом
000	2 02 35090 02 0000 150	Субвенции бюджетам субъектов Российской Федерации на улучшение экологического состояния гидрографической сети
000	2 02 35134 02 0000 150	Субвенции бюджетам субъектов Российской Федерации на осуществление полномочий по обеспечению жильем отдельных категорий граждан, установленных Федеральным законом от 12 января 1995 года № 5-ФЗ «О ветеранах», в соответствии с Указом Президента Российской Федерации от 7 мая 2008 года № 714 «Об обеспечении жильем ветеранов Великой Отечественной войны 1941-1945 годов»
000	2 02 35176 02 0000 150	Субвенции бюджетам субъектов Российской Федерации на осуществление полномочий по обеспечению жильем отдельных категорий граждан, установленных Федеральным законом от 24 ноября 1995 года № 181-ФЗ «О социальной защите инвалидов в Российской Федерации»
000	2 02 35194 02 0000 150	Субвенции бюджетам субъектов Российской Федерации на оказание государственной социальной помощи отдельным категориям граждан в части оплаты санаторно-курортного лечения, а также проезда на междугородном транспорте к месту лечения и обратно
000	2 02 35429 02 0000 150	Субвенции бюджетам субъектов Российской Федерации на увеличение площади лесовосстановления
000	2 02 35431 02 0000 150	Субвенции бюджетам субъектов Российской Федерации на формирование запаса лесных семян для лесовосстановления
000	2 02 35432 02 0000 150	Субвенции бюджетам субъектов Российской Федерации на оснащение специализированных учреждений органов государственной власти субъектов Российской Федерации лесопожарной техникой и оборудованием для проведения комплекса мероприятий по охране лесов от пожаров
000	2 02 35469 02 0000 150	Субвенции бюджетам субъектов Российской Федерации на проведение Всероссийской переписи населения 2020 года
000	2 02 35502 02 0000 150	Субвенции бюджетам субъектов Российской Федерации на стимулирование развития приоритетных подотраслей агропромышленного комплекса и развитие малых форм хозяйствования
000	2 02 35508 02 0000 150	Субвенции бюджетам субъектов Российской Федерации на поддержку сельскохозяйственного производства по отдельным подотраслям растениеводства и животноводства
000	2 02 35900 02 0000 150	Единая субвенция бюджетам субъектов Российской Федерации и бюджету г. Байконура
000	2 02 35930 02 0000 150	Субвенции бюджетам субъектов Российской Федерации на государственную регистрацию актов гражданского состояния
000	2 02 39999 02 0000 150	Прочие субвенции бюджетам субъектов Российской Федерации
000	2 02 43046 02 0000 150	Межбюджетные трансферты, передаваемые бюджетам субъектов Российской Федерации на выплату стипендии Президента Российской Федерации молодым ученым и аспирантам, осуществляющим перспективные научные исследования и разработки по приоритетным направлениям модернизации российской экономики
000	2 02 43893 02 0000 150	Межбюджетные трансферты, передаваемые бюджетам субъектов Российской Федерации на выплату стипендий Президента Российской Федерации и Правительства Российской Федерации для обучающихся по направлениям подготовки (специальностям), соответствующим приоритетным направлениям модернизации и технологического развития экономики Российской Федерации
000	2 02 45109 02 0000 150	Межбюджетные трансферты, передаваемые бюджетам субъектов Российской Федерации на реализацию пилотного проекта по вовлечению частных медицинских организаций в оказание медико-социальных услуг лицам в возрасте 65 лет и старше
000	2 02 45159 02 0000 150	Межбюджетные трансферты, передаваемые бюджетам субъектов Российской Федерации на создание дополнительных мест для детей в возрасте от 2 месяцев до 3 лет в образовательных организациях, осуществляющих образовательную деятельность по образовательным программам дошкольного образования
000	2 02 45160 02 0000 150	Межбюджетные трансферты, передаваемые бюджетам субъектов Российской Федерации для компенсации дополнительных расходов, возникших в результате решений, принятых органами власти другого уровня
000	2 02 45198 02 0000 150	Межбюджетные трансферты, передаваемые бюджетам субъектов Российской Федерации на социальную поддержку Героев Социалистического Труда, Героев Труда Российской Федерации и полных кавалеров ордена Трудовой Славы
000	2 02 45248 02 0000 150	Межбюджетные трансферты, передаваемые бюджетам субъектов Российской Федерации на осуществление строительства, реконструкции, ремонта и приобретения (выкупа) объектов образования
000	2 02 45268 02 0000 150	Межбюджетные трансферты, передаваемые бюджетам субъектов Российской Федерации на обеспечение деятельности по оказанию коммунальной услуги населению по обращению с твердыми коммунальными отходами
000	2 02 45293 02 0000 150	Межбюджетные трансферты, передаваемые бюджетам субъектов Российской Федерации на приобретение автотранспорта
000	2 02 45296 02 0000 150	Межбюджетные трансферты, передаваемые бюджетам субъектов Российской Федерации на осуществление государственной поддержки субъектов Российской Федерации - участников национального проекта «Производительность труда и поддержка занятости»
000	2 02 45303 02 0000 150	Межбюджетные трансферты бюджетам субъектов Российской Федерации на ежемесячное денежное вознаграждение за классное руководство педагогическим работникам государственных и муниципальных общеобразовательных организаций
000	2 02 45389 02 0000 150	Межбюджетные трансферты, передаваемые бюджетам субъектов Российской Федерации на развитие инфраструктуры дорожного хозяйства, обеспечивающей транспортную связанность между центрами экономического роста
000	2 02 45393 02 0000 150	Межбюджетные трансферты, передаваемые бюджетам субъектов Российской Федерации на финансовое обеспечение дорожной деятельности в рамках реализации национального проекта «Безопасные и качественные автомобильные дороги»

1	2	3
000	2 02 45418 02 0000 150	Межбюджетные трансферты, передаваемые бюджетам субъектов Российской Федерации на внедрение интеллектуальных транспортных систем, предусматривающих автоматизацию процессов управления дорожным движением в городских агломерациях, включающих города с населением свыше 300 тысяч человек
000	2 02 45424 02 0000 150	Межбюджетные трансферты, передаваемые бюджетам субъектов Российской Федерации на создание комфортной городской среды в малых городах и исторических поселениях - победителях Всероссийского конкурса лучших проектов создания комфортной городской среды
000	2 02 45425 02 0000 150	Межбюджетные трансферты, передаваемые бюджетам субъектов Российской Федерации на премирование регионов - победителей Ночной хоккейной лиги
000	2 02 45433 02 0000 150	Межбюджетные трансферты, передаваемые бюджетам субъектов Российской Федерации на возмещение части затрат на уплату процентов по инвестиционным кредитам (займам) в агропромышленном комплексе
000	2 02 45434 02 0000 150	Межбюджетные трансферты, передаваемые бюджетам субъектов Российской Федерации на реализацию мероприятий по содействию развитию инфраструктуры субъектов Российской Федерации
000	2 02 45453 02 0000 150	Межбюджетные трансферты, передаваемые бюджетам субъектов Российской Федерации на создание виртуальных концертных залов
000	2 02 45455 02 0000 150	Межбюджетные трансферты, передаваемые бюджетам субъектов Российской Федерации на реновацию учреждений отрасли культуры
000	2 02 45464 02 0000 150	Межбюджетные трансферты, передаваемые бюджетам Приморского края и Магаданской области на проведение мероприятий по восстановлению автомобильных дорог и мостов, поврежденных в результате паводка, произошедшего в 2016 году на территориях Приморского края и Магаданской области
000	2 02 45468 02 0000 150	Межбюджетные трансферты, передаваемые бюджетам субъектов Российской Федерации на проведение вакцинации против пневмококковой инфекции граждан старше трудоспособного возраста из групп риска, проживающих в организациях социального обслуживания
000	2 02 45477 02 0000 150	Межбюджетные трансферты, передаваемые бюджетам субъектов Российской Федерации на возмещение затрат по созданию, модернизации и (или) реконструкции объектов инфраструктуры индустриальных парков или промышленных технопарков
000	2 02 45479 02 0000 150	Межбюджетные трансферты, передаваемые бюджетам субъектов Российской Федерации на реализацию мероприятий по восстановлению автомобильных дорог регионального, межмуниципального и местного значения при ликвидации последствий чрезвычайных ситуаций
000	2 02 45505 02 0000 150	Межбюджетные трансферты, передаваемые бюджетам субъектов Российской Федерации на реализацию мероприятий планов социального развития центров экономического роста субъектов Российской Федерации, входящих в состав Дальневосточного федерального округа
000	2 02 45550 02 0000 150	Межбюджетные трансферты, передаваемые бюджетам субъектов Российской Федерации за достижение показателей деятельности органов исполнительной власти субъектов Российской Федерации
000	2 02 45585 02 0000 150	Межбюджетные трансферты, передаваемые бюджетам субъектов Российской Федерации на обеспечение развития информационно- телекоммуникационной инфраструктуры объектов общеобразовательных организаций
000	2 02 49000 02 0000 150	Межбюджетные трансферты, передаваемые бюджетам субъектов Российской Федерации, за счет средств резервного фонда Президента Российской Федерации
000	2 02 49001 02 0000 150	Межбюджетные трансферты, передаваемые бюджетам субъектов Российской Федерации, за счет средств резервного фонда Правительства Российской Федерации
000	2 02 49900 02 0000 150	Межбюджетные трансферты, передаваемые бюджетам субъектов Российской Федерации, из бюджета другого субъекта Российской Федерации
000	2 02 49999 02 0000 150	Прочие межбюджетные трансферты, передаваемые бюджетам субъектов Российской Федерации
000	2 02 90011 02 0000 150	Прочие безвозмездные поступления в бюджеты субъектов Российской Федерации от федерального бюджета
000	2 02 90032 02 0000 150	Прочие безвозмездные поступления в бюджеты субъектов Российской Федерации от бюджетов внутригородских муниципальных образований городов федерального значения
000	2 02 90042 02 0000 150	Прочие безвозмездные поступления в бюджеты субъектов Российской Федерации от бюджетов городских округов
000	2 02 90052 02 0000 150	Прочие безвозмездные поступления в бюджеты субъектов Российской Федерации от бюджетов муниципальных районов
000	2 02 90062 02 0000 150	Прочие безвозмездные поступления в бюджеты субъектов Российской Федерации от бюджетов сельских поселений
000	2 02 90071 02 0000 150	Прочие безвозмездные поступления в бюджеты субъектов Российской Федерации от бюджета Пенсионного фонда Российской Федерации
000	2 02 90072 02 0000 150	Прочие безвозмездные поступления в бюджеты субъектов Российской Федерации от бюджета Фонда социального страхования Российской Федерации
000	2 02 90073 02 0000 150	Прочие безвозмездные поступления в бюджеты субъектов Российской Федерации от бюджета Федерального фонда обязательного медицинского страхования
000	2 02 90074 02 0000 150	Прочие безвозмездные поступления в бюджеты субъектов Российской Федерации от бюджетов территориальных фондов обязательного медицинского страхования
000	2 02 90102 02 0000 150	Прочие безвозмездные поступления в бюджеты субъектов Российской Федерации от бюджетов городских поселений
000	2 03 02010 02 0000 150	Предоставление государственными (муниципальными) организациями грантов для получателей средств бюджетов субъектов Российской Федерации
000	2 03 02020 02 0000 150	Поступления от денежных пожертвований, предоставляемых государственными (муниципальными) организациями получателям средств бюджетов субъектов Российской Федерации
000	2 03 02030 02 0000 150	Безвозмездные поступления в бюджеты субъектов Российской Федерации от государственной корпорации - Фонда содействия реформированию жилищно-коммунального хозяйства на обеспечение мероприятий по капитальному ремонту многоквартирных домов
000	2 03 02040 02 0000 150	Безвозмездные поступления в бюджеты субъектов Российской Федерации от государственной корпорации - Фонда содействия реформированию жилищно-коммунального хозяйства на обеспечение мероприятий по переселению граждан из аварийного жилищного фонда, в том числе переселению граждан из аварийного жилищного фонда с учетом необходимости развития малоэтажного жилищного строительства
000	2 03 02080 02 0000 150	Безвозмездные поступления в бюджеты субъектов Российской Федерации от государственной корпорации - Фонда содействия реформированию жилищно-коммунального хозяйства на обеспечение мероприятий по модернизации систем коммунальной инфраструктуры
000	2 03 02099 02 0000 150	Прочие безвозмездные поступления от государственных (муниципальных) организаций в бюджеты субъектов Российской Федерации
000	2 04 02010 02 0000 150	Предоставление негосударственными организациями грантов для получателей средств бюджетов субъектов Российской Федерации
000	2 04 02020 02 0000 150	Поступления от денежных пожертвований, предоставляемых негосударственными организациями получателям средств бюджетов субъектов Российской Федерации
000	2 04 02030 02 0000 150	Средства страховых медицинских организаций, поступившие в бюджеты субъектов Российской Федерации на осуществление внедрения стандартов медицинской помощи, повышения доступности амбулаторной помощи
000	2 04 02040 02 0000 150	Поступления от некоммерческой организации «Фонд развития моногородов» в бюджеты субъектов Российской Федерации на строительство и (или) реконструкцию объектов инфраструктуры, необходимых для осуществления физическими и юридическими лицами инвестиционных проектов в моногородах
000	2 04 02099 02 0000 150	Прочие безвозмездные поступления от негосударственных организаций в бюджеты субъектов Российской Федерации
000	2 07 02010 02 0000 150	Безвозмездные поступления от физических и юридических лиц на финансовое обеспечение дорожной деятельности, в том числе добровольных пожертвований, в отношении автомобильных дорог общего пользования регионального или межмуниципального значения
000	2 07 02020 02 0000 150	Поступления от денежных пожертвований, предоставляемых физическими лицами получателям средств бюджетов субъектов Российской Федерации
000	2 07 02030 02 0000 150	Прочие безвозмездные поступления в бюджеты субъектов Российской Федерации
000	2 07 10020 02 0000 180	Прочие безвозмездные неденежные поступления в бюджеты субъектов Российской Федерации
000	2 18 02000 02 0000 150	Доходы бюджетов субъектов Российской Федерации от возврата организациями остатков субсидий прошлых лет
000	2 18 02010 02 0000 150	Доходы бюджетов субъектов Российской Федерации от возврата бюджетными учреждениями остатков субсидий прошлых лет
000	2 18 02020 02 0000 150	Доходы бюджетов субъектов Российской Федерации от возврата автономными учреждениями остатков субсидий прошлых лет
000	2 18 02030 02 0000 150	Доходы бюджетов субъектов Российской Федерации от возврата иными организациями остатков субсидий прошлых лет
000	2 18 20112 02 0000 150	Доходы бюджетов субъектов Российской Федерации от возврата остатков субсидий на осуществление полномочий субъектов Российской Федерации по решению вопросов предупреждения чрезвычайных ситуаций природного и техногенного характера и ликвидации их последствий, создания и организации деятельности аварийно-спасательных служб и аварийно- спасательных формирований, организации тушения пожаров силами Государственной противопожарной службы, организации осуществления на межмуниципальном и региональном уровнях мероприятий по гражданской обороне, осуществления поиска и спасения людей во внутренних водах и в территориальном море Российской Федерации в соответствии с соглашениями из федерального бюджета
000	2 18 25008 02 0000 150	Доходы бюджетов субъектов Российской Федерации от возврата остатков субсидий на обеспечение развития системы межведомственного электронного взаимодействия на территориях субъектов Российской Федерации из бюджетов муниципальных образований
000	2 18 25013 02 0000 150	Доходы бюджетов субъектов Российской Федерации от возврата остатков субсидий на сокращение доли загрязненных сточных вод из бюджетов муниципальных образований

1	2	3
000	2 18 25014 02 0000 150	Доходы бюджетов субъектов Российской Федерации от возврата остатков субсидий на реализацию мероприятий федеральной целевой программы «Культура России (2012-2018 годы)» из бюджетов муниципальных образований
000	2 18 25015 02 0000 150	Доходы бюджетов субъектов Российской Федерации от возврата остатков субсидий на реализацию отдельных мероприятий федеральной целевой программы «Повышение безопасности дорожного движения в 2013-2020 годах» из бюджетов муниципальных образований
000	2 18 25016 02 0000 150	Доходы бюджетов субъектов Российской Федерации от возврата остатков субсидий на мероприятия федеральной целевой программы «Развитие водохозяйственного комплекса Российской Федерации в 2012-2020 годах» из бюджетов муниципальных образований
000	2 18 25018 02 0000 150	Доходы бюджетов субъектов Российской Федерации от возврата остатков субсидий на реализацию мероприятий федеральной целевой программы «Устойчивое развитие сельских территорий на 2014-2017 годы и на период до 2020 года» из бюджетов муниципальных образований
000	2 18 25020 02 0000 150	Доходы бюджетов субъектов Российской Федерации от возврата остатков субсидий на мероприятия подпрограммы «Обеспечение жильем молодых семей» федеральной целевой программы «Жилище» на 2015-2020 годы из бюджетов муниципальных образований
000	2 18 25021 02 0000 150	Доходы бюджетов субъектов Российской Федерации от возврата остатков субсидий на мероприятия подпрограммы «Стимулирование программ развития жилищного строительства субъектов Российской Федерации» федеральной целевой программы «Жилище» на 2015-2020 годы из бюджетов муниципальных образований
000	2 18 25022 02 0000 150	Доходы бюджетов субъектов Российской Федерации от возврата остатков субсидий на мероприятия подпрограммы «Модернизация объектов коммунальной инфраструктуры» федеральной целевой программы «Жилище» на 2015-2020 годы из бюджетов муниципальных образований
000	2 18 25027 02 0000 150	Доходы бюджетов субъектов Российской Федерации от возврата остатков субсидий на мероприятия государственной программы Российской Федерации «Доступная среда» на 2011-2020 годы из бюджетов муниципальных образований
000	2 18 25028 02 0000 150	Доходы бюджетов субъектов Российской Федерации от возврата остатков субсидий на поддержку региональных проектов в сфере информационных технологий из бюджетов муниципальных образований
000	2 18 25053 02 0000 150	Доходы бюджетов субъектов Российской Федерации от возврата остатков субсидий на поддержку начинающих фермеров из бюджетов муниципальных образований
000	2 18 25054 02 0000 150	Доходы бюджетов субъектов Российской Федерации от возврата остатков субсидий на развитие семейных животноводческих ферм из бюджетов муниципальных образований
000	2 18 25057 02 0000 150	Доходы бюджетов субъектов Российской Федерации от возврата остатков субсидий на восстановление и экологическую реабилитацию водных объектов из бюджетов муниципальных образований
000	2 18 25064 02 0000 150	Доходы бюджетов субъектов Российской Федерации от возврата остатков субсидий на государственную поддержку малого и среднего предпринимательства, включая крестьянские (фермерские) хозяйства, из бюджетов муниципальных образований
000	2 18 25076 02 0000 150	Доходы бюджетов субъектов Российской Федерации от возврата остатков субсидий на реализацию мероприятий федеральной целевой программы «Развитие мелиорации земель сельскохозяйственного назначения России на 2014-2020 годы» из бюджетов муниципальных образований
000	2 18 25081 02 0000 150	Доходы бюджетов субъектов Российской Федерации от возврата остатков субсидий на адресную финансовую поддержку спортивных организаций, осуществляющих подготовку спортивного резерва для сборных команд Российской Федерации, из бюджетов муниципальных образований
000	2 18 25085 02 0000 150	Доходы бюджетов субъектов Российской Федерации от возврата остатков субсидий на мероприятия по поддержке социально ориентированных некоммерческих организаций из бюджетов муниципальных образований
000	2 18 25086 02 0000 150	Доходы бюджетов субъектов Российской Федерации от возврата остатков субсидий на реализацию мероприятий, предусмотренных региональной программой переселения, включенной в Государственную программу по оказанию содействия добровольному переселению в Российскую Федерацию соотечественников, проживающих за рубежом, из бюджетов муниципальных образований
000	2 18 25097 02 0000 150	Доходы бюджетов субъектов Российской Федерации от возврата остатков субсидий на создание в общеобразовательных организациях, расположенных в сельской местности, условий для занятий физической культурой и спортом из бюджетов муниципальных образований
000	2 18 25098 02 0000 150	Доходы бюджетов субъектов Российской Федерации от возврата остатков субсидий на реализацию мероприятий федеральной целевой программы «Создание системы обеспечения вызова экстренных оперативных служб по единому номеру «112» в Российской Федерации на 2013-2017 годы» из бюджетов муниципальных образований
000	2 18 25105 02 0000 150	Доходы бюджетов субъектов Российской Федерации от возврата остатков субсидий на реализацию мероприятий федеральной целевой программы «Повышение устойчивости жилых домов, основных объектов и систем жизнеобеспечения в сейсмических районах Российской Федерации на 2009-2018 годы» из бюджетов муниципальных образований
000	2 18 25110 02 0000 150	Доходы бюджетов субъектов Российской Федерации от возврата остатков субсидий на реализацию мероприятий федеральной целевой программы «Развитие внутреннего и въездного туризма в Российской Федерации (2011-2018 годы)» из бюджетов муниципальных образований
000	2 18 25111 02 0000 150	Доходы бюджетов субъектов Российской Федерации от возврата остатков субсидий на софинансирование капитальных вложений в объекты государственной собственности субъектов Российской Федерации из бюджетов муниципальных образований
000	2 18 25112 02 0000 150	Доходы бюджетов субъектов Российской Федерации от возврата остатков субсидий на софинансирование капитальных вложений в объекты муниципальной собственности из бюджетов муниципальных образований
000	2 18 25113 02 0000 150	Доходы бюджетов субъектов Российской Федерации от возврата остатков субсидий на софинансирование капитальных вложений в объекты государственной (муниципальной) собственности субъектов Российской Федерации и (или) софинансирование мероприятий, не относящихся к капитальным вложениям в объекты государственной (муниципальной) собственности субъектов Российской Федерации, из бюджетов муниципальных образований
000	2 18 25114 02 0000 150	Доходы бюджетов субъектов Российской Федерации от возврата остатков субсидий на реализацию региональных проектов «Создание единого цифрового контура в здравоохранении на основе единой государственной информационной системы здравоохранения (ЕГИСЗ)» из бюджетов субъектов Российской Федерации из бюджетов муниципальных образований
000	2 18 25115 02 0000 150	Доходы бюджетов субъектов Российской Федерации от возврата остатков субсидий на реализацию мероприятий подпрограммы «Автомобильные дороги» федеральной целевой программы «Развитие транспортной системы России (2010-2020 годы)» из бюджетов муниципальных образований
000	2 18 25127 02 0000 150	Доходы бюджетов субъектов Российской Федерации от возврата остатков субсидий на реализацию мероприятий по поэтапному внедрению Всероссийского физкультурно- спортивного комплекса «Готов к труду и обороне» (ГТО) из бюджетов муниципальных образований
000	2 18 25138 02 0000 150	Доходы бюджетов субъектов Российской Федерации от возврата остатков субсидий на единовременные компенсационные выплаты медицинским работникам (врачам, фельдшерам) в возрасте до 50 лет, прибывшим (переехавшим) на работу в сельские населенные пункты либо рабочие поселки, либо поселки городского типа, либо города с населением до 50 тысяч человек, из бюджетов муниципальных образований
000	2 18 25159 02 0000 150	Доходы бюджетов субъектов Российской Федерации от возврата остатков субсидий на создание дополнительных мест для детей в возрасте от 2 месяцев до 3 лет в образовательных организациях, осуществляющих образовательную деятельность по образовательным программам дошкольного образования, из бюджетов муниципальных образований
000	2 18 25162 02 0000 150	Доходы бюджетов субъектов Российской Федерации от возврата остатков субсидий на создание центров непрерывного повышения профессионального мастерства педагогических работников и аккредитационных центров системы образования из бюджетов муниципальных образований
000	2 18 25169 02 0000 150	Доходы бюджетов субъектов Российской Федерации от возврата остатков субсидий на обновление материально-технической базы для формирования у обучающихся современных технологических и гуманитарных навыков из бюджетов муниципальных образований
000	2 18 25170 02 0000 150	Доходы бюджетов субъектов Российской Федерации от возврата остатков субсидий на развитие материально-технической базы детских поликлиник и детских поликлинических отделений медицинских организаций, оказывающих первичную медико-санитарную помощь, из бюджетов муниципальных образований
000	2 18 25173 02 0000 150	Доходы бюджетов субъектов Российской Федерации от возврата остатков субсидий на создание детских технопарков «Кванториум» из бюджетов муниципальных образований
000	2 18 25175 02 0000 150	Доходы бюджетов субъектов Российской Федерации от возврата остатков субсидий на создание ключевых центров развития детей из бюджетов муниципальных образований
000	2 18 25177 02 0000 150	Доходы бюджетов субъектов Российской Федерации от возврата остатков субсидий на разработку и распространение в системе среднего профессионального образования новых образовательных технологий и формы опережающей профессиональной подготовки из бюджетов муниципальных образований
000	2 18 25187 02 0000 150	Доходы бюджетов субъектов Российской Федерации от возврата остатков субсидий на поддержку образования для детей с ограниченными возможностями здоровья из бюджетов муниципальных образований
000	2 18 25189 02 0000 150	Доходы бюджетов субъектов Российской Федерации от возврата остатков субсидий на создание центров выявления и поддержки одаренных детей из бюджетов муниципальных образований
000	2 18 25195 02 0000 150	Доходы бюджетов субъектов Российской Федерации от возврата остатков субсидий на реализацию мероприятий по подготовке и проведению чемпионата мира по футболу в 2018 году в Российской Федерации по подпрограмме «Автомобильные дороги» федеральной целевой программы «Развитие транспортной системы России (2010-2020 годы)» из бюджетов муниципальных образований
000	2 18 25201 02 0000 150	Доходы бюджетов субъектов Российской Федерации от возврата остатков субсидий в целях развития паллиативной медицинской помощи из бюджетов муниципальных образований
000	2 18 25202 02 0000 150	Доходы бюджетов субъектов Российской Федерации от возврата остатков субсидий на реализацию мероприятий по предупреждению и борьбе с социально значимыми инфекционными заболеваниями из бюджетов муниципальных образований
000	2 18 25210 02 0000 150	Доходы бюджетов субъектов Российской Федерации от возврата остатков субсидий на внедрение целевой модели цифровой образовательной среды в общеобразовательных организациях и профессиональных образовательных организациях из бюджетов муниципальных образований

1	2	3
000	2 18 25214 02 0000 150	Доходы бюджетов субъектов Российской Федерации от возврата остатков субсидий на финансовое обеспечение мероприятий по экономическому и социальному развитию Дальнего Востока и Байкальского региона на период до 2018 года из бюджетов муниципальных образований
000	2 18 25219 02 0000 150	Доходы бюджетов субъектов Российской Федерации от возврата остатков субсидий на создание центров цифрового образования детей из бюджетов муниципальных образований
000	2 18 25228 02 0000 150	Доходы бюджетов субъектов Российской Федерации от возврата остатков субсидий на оснащение объектов спортивной инфраструктуры спортивно-технологическим оборудованием из бюджетов муниципальных образований
000	2 18 25229 02 0000 150	Доходы бюджетов субъектов Российской Федерации от возврата остатков субсидий на приобретение спортивного оборудования и инвентаря для приведения организаций спортивной подготовки в нормативное состояние из бюджетов муниципальных образований
000	2 18 25230 02 0000 150	Доходы бюджетов субъектов Российской Федерации от возврата остатков субсидий на создание новых мест в общеобразовательных организациях, расположенных в сельской местности и поселках городского типа, из бюджетов муниципальных образований
000	2 18 25232 02 0000 150	Доходы бюджетов субъектов Российской Федерации от возврата остатков субсидий на создание дополнительных мест для детей в возрасте от 1,5 до 3 лет в образовательных организациях, осуществляющих образовательную деятельность по образовательным программам дошкольного образования, из бюджетов муниципальных образований
000	2 18 25236 02 0000 150	Доходы бюджетов субъектов Российской Федерации от возврата остатков субсидий на реализацию мероприятий федеральной целевой программы «Укрепление единства российской нации и этнокультурное развитие народов России (2014-2020 годы)» из бюджетов муниципальных образований
000	2 18 25239 02 0000 150	Доходы бюджетов субъектов Российской Федерации от возврата остатков субсидий на модернизацию инфраструктуры общего образования из бюджетов муниципальных образований
000	2 18 25241 02 0000 150	Доходы бюджетов субъектов Российской Федерации от возврата остатков субсидий на обеспечение устойчивого функционирования водохозяйственного комплекса Нижней Волги из бюджетов муниципальных образований
000	2 18 25242 02 0000 150	Доходы бюджетов субъектов Российской Федерации от возврата остатков субсидий на ликвидацию несанкционированных свалок в границах городов и наиболее опасных объектов накопленного экологического вреда окружающей среде из бюджетов муниципальных образований
000	2 18 25243 02 0000 150	Доходы бюджетов субъектов Российской Федерации от возврата остатков субсидий на строительство и реконструкцию (модернизацию) объектов питьевого водоснабжения из бюджетов муниципальных образований
000	2 18 25247 02 0000 150	Доходы бюджетов субъектов Российской Федерации от возврата остатков субсидий на создание мобильных технопарков «Кванториум» из бюджетов муниципальных образований
000	2 18 25297 02 0000 150	Доходы бюджетов субъектов Российской Федерации от возврата остатков субсидий на введение в промышленную эксплуатацию мощностей по обработке твердых коммунальных отходов и мощностей по утилизации отходов и фракций после обработки твердых коммунальных отходов из бюджетов муниципальных образований
000	2 18 25299 02 0000 150	Доходы бюджетов субъектов Российской Федерации от возврата остатков субсидий на софинансирование расходных обязательств субъектов Российской Федерации, связанных с реализацией федеральной целевой программы «Увековечение памяти погибших при защите Отечества на 2019-2024 годы», из бюджетов субъектов Российской Федерации из бюджетов муниципальных образований
000	2 18 25411 02 0000 150	Доходы бюджетов субъектов Российской Федерации от возврата остатков субсидий на создание сети ресурсных центров по поддержке добровольчества из бюджетов муниципальных образований
000	2 18 25412 02 0000 150	Доходы бюджетов субъектов Российской Федерации от возврата остатков субсидий на проведение Всероссийского конкурса лучших региональных практик поддержки волонтерства «Регион добрых дел» из бюджетов муниципальных образований
000	2 18 25436 02 0000 150	Доходы бюджетов субъектов Российской Федерации от возврата остатков субсидий на поддержку производства и реализации тонкорунной и полутонкорунной шерсти из бюджетов муниципальных образований
000	2 18 25437 02 0000 150	Доходы бюджетов субъектов Российской Федерации от возврата остатков субсидий на возмещение части прямых понесенных затрат на создание и модернизацию объектов плодохранилищ, а также на приобретение техники и оборудования на цели предоставления субсидий из бюджетов муниципальных образований
000	2 18 25438 02 0000 150	Доходы бюджетов субъектов Российской Федерации от возврата остатков субсидий на грантовую поддержку сельскохозяйственных потребительских кооперативов для развития материально-технической базы из бюджетов муниципальных образований
000	2 18 25439 02 0000 150	Доходы бюджетов субъектов Российской Федерации от возврата остатков субсидий на оказание несвязанной поддержки сельскохозяйственным товаропроизводителям в области развития производства семенного картофеля и овощей открытого грунта из бюджетов муниципальных образований
000	2 18 25440 02 0000 150	Доходы бюджетов субъектов Российской Федерации от возврата остатков субсидий на возмещение части прямых понесенных затрат на создание и модернизацию объектов картофелехранилищ и овощехранилищ, а также на приобретение техники и оборудования на цели предоставления субсидии из бюджетов муниципальных образований
000	2 18 25441 02 0000 150	Доходы бюджетов субъектов Российской Федерации от возврата остатков субсидий на возмещение части прямых понесенных затрат на создание и модернизацию объектов тепличных комплексов, а также на приобретение техники и оборудования на цели предоставления субсидии из бюджетов муниципальных образований
000	2 18 25442 02 0000 150	Доходы бюджетов субъектов Российской Федерации от возврата остатков субсидий на возмещение части прямых понесенных затрат на создание и модернизацию объектов животноводческих комплексов молочного направления (молочных ферм), а также на приобретение техники и оборудования на цели предоставления субсидии из бюджетов муниципальных образований
000	2 18 25443 02 0000 150	Доходы бюджетов субъектов Российской Федерации от возврата остатков субсидий на возмещение части процентной ставки по краткосрочным кредитам (займам) на развитие молочного скотоводства из бюджетов муниципальных образований
000	2 18 25444 02 0000 150	Доходы бюджетов субъектов Российской Федерации от возврата остатков субсидий на возмещение части процентной ставки по инвестиционным кредитам (займам) на строительство и реконструкцию объектов для молочного скотоводства из бюджетов муниципальных образований
000	2 18 25446 02 0000 150	Доходы бюджетов субъектов Российской Федерации от возврата остатков субсидий на поддержку племенного крупного рогатого скота молочного направления из бюджетов муниципальных образований
000	2 18 25447 02 0000 150	Доходы бюджетов субъектов Российской Федерации от возврата остатков субсидий на возмещение части прямых понесенных затрат на создание и модернизацию объектов селекционно-генетических центров в животноводстве и селекционно-семеноводческих центров в растениеводстве, а также на приобретение техники и оборудования на цели предоставления субсидии из бюджетов муниципальных образований
000	2 18 25448 02 0000 150	Доходы бюджетов субъектов Российской Федерации от возврата остатков субсидий на возмещение части процентной ставки по краткосрочным кредитам (займам) на развитие селекционно-генетических и селекционно- семеноводческих центров в подотраслях животноводства и растениеводства из бюджетов муниципальных образований
000	2 18 25450 02 0000 150	Доходы бюджетов субъектов Российской Федерации от возврата остатков субсидий на возмещение части процентной ставки по краткосрочным кредитам (займам) на переработку продукции растениеводства и животноводства в области развития оптово-распределительных центров из бюджетов муниципальных образований
000	2 18 25451 02 0000 150	Доходы бюджетов субъектов Российской Федерации от возврата остатков субсидий на возмещение части процентной ставки по инвестиционным кредитам (займам) на развитие оптово-распределительных центров, производства и товаропроводящей инфраструктуры системы социального питания из бюджетов муниципальных образований
000	2 18 25452 02 0000 150	Доходы бюджетов субъектов Российской Федерации от возврата остатков субсидий на возмещение части прямых понесенных затрат на создание оптово-распределительных центров, а также на приобретение техники и оборудования на цели предоставления субсидии из бюджетов муниципальных образований
000	2 18 25453 02 0000 150	Доходы бюджетов субъектов Российской Федерации от возврата остатков субсидий на содержание товарного маточного поголовья крупного рогатого скота мясных пород и их помесей из бюджетов муниципальных образований
000	2 18 25456 02 0000 150	Доходы бюджетов субъектов Российской Федерации от возврата остатков субсидий на модернизацию театров юного зрителя и театров кукол из бюджетов муниципальных образований
000	2 18 25466 02 0000 150	Доходы бюджетов субъектов Российской Федерации от возврата остатков субсидий на поддержку творческой деятельности и укрепление материально-технической базы муниципальных театров в населенных пунктах с численностью населения до 300 тысяч человек из бюджетов муниципальных образований
000	2 18 25467 02 0000 150	Доходы бюджетов субъектов Российской Федерации от возврата остатков субсидий на обеспечение развития и укрепления материально-технической базы домов культуры в населенных пунктах с числом жителей до 50 тысяч человек из бюджетов муниципальных образований
000	2 18 25477 02 0000 150	Доходы бюджетов субъектов Российской Федерации от возврата остатков субсидий на возмещение затрат по созданию инфраструктуры индустриальных парков или технопарков, за исключением технопарков в сфере высоких технологий, из бюджетов муниципальных образований
000	2 18 25487 02 0000 150	Доходы бюджетов субъектов Российской Федерации от возврата остатков субсидий на софинансирование расходов по возмещению части затрат на реализацию инвестиционных проектов по модернизации и развитию промышленных предприятий из бюджетов муниципальных образований
000	2 18 25490 02 0000 150	Доходы бюджетов субъектов Российской Федерации от возврата остатков субсидий на создание новых мест в общеобразовательных организациях в целях ликвидации третьей смены обучения и формирование условий для получения качественного общего образования из бюджетов муниципальных образований
000	2 18 25491 02 0000 150	Доходы бюджетов субъектов Российской Федерации от возврата остатков субсидий на создание новых мест дополнительного образования детей из бюджетов муниципальных образований
000	2 18 25495 02 0000 150	Доходы бюджетов субъектов Российской Федерации от возврата остатков субсидий на финансовое обеспечение мероприятий федеральной целевой программы «Развитие физической культуры и спорта в Российской Федерации на 2016-2020 годы» из бюджетов муниципальных образований

1	2	3
000	2 18 25497 02 0000 150	Доходы бюджетов субъектов Российской Федерации от возврата остатков субсидий на реализацию мероприятий по обеспечению жильем молодых семей из бюджетов муниципальных образований
000	2 18 25498 02 0000 150	Доходы бюджетов субъектов Российской Федерации от возврата остатков субсидий на финансовое обеспечение мероприятий федеральной целевой программы развития образования на 2016-2020 годы из бюджетов муниципальных образований
000	2 18 25499 02 0000 150	Доходы бюджетов субъектов Российской Федерации от возврата остатков субсидий на финансовое обеспечение мероприятий федеральной целевой программы «Русский язык» на 2016-2020 годы из бюджетов муниципальных образований
000	2 18 25509 02 0000 150	Доходы бюджетов субъектов Российской Федерации от возврата остатков субсидий на подготовку и проведение празднования на федеральном уровне памятных дат субъектов Российской Федерации из бюджетов муниципальных образований
000	2 18 25511 02 0000 150	Доходы бюджетов субъектов Российской Федерации от возврата остатков субсидий на проведение комплексных кадастровых работ в рамках федеральной целевой программы «Развитие единой государственной системы регистрации прав и кадастрового учета недвижимости (2014-2020 годы)» из бюджетов муниципальных образований
000	2 18 25514 02 0000 150	Доходы бюджетов субъектов Российской Федерации от возврата остатков субсидий на реализацию мероприятий субъектов Российской Федерации в сфере реабилитации и абилитации инвалидов из бюджетов муниципальных образований
000	2 18 25515 02 0000 150	Доходы бюджетов субъектов Российской Федерации от возврата остатков субсидий на поддержку экономического и социального развития коренных малочисленных народов Севера, Сибири и Дальнего Востока из бюджетов муниципальных образований
000	2 18 25516 02 0000 150	Доходы бюджетов субъектов Российской Федерации от возврата остатков субсидий на реализацию мероприятий по укреплению единства российской нации и этнокультурному развитию народов России из бюджетов муниципальных образований
000	2 18 25517 02 0000 150	Доходы бюджетов субъектов Российской Федерации от возврата остатков субсидий на поддержку творческой деятельности и техническое оснащение детских и кукольных театров из бюджетов муниципальных образований
000	2 18 25519 02 0000 150	Доходы бюджетов субъектов Российской Федерации от возврата остатков субсидий на поддержку отрасли культуры из бюджетов муниципальных образований
000	2 18 25520 02 0000 150	Доходы бюджетов субъектов Российской Федерации от возврата остатков субсидий на реализацию мероприятий по созданию в субъектах Российской Федерации новых мест в общеобразовательных организациях из бюджетов муниципальных образований
000	2 18 25525 02 0000 150	Доходы бюджетов субъектов Российской Федерации от возврата остатков субсидий на осуществление мероприятий по реализации стратегий социально-экономического развития наукоградов Российской Федерации, способствующих развитию научно- производственного комплекса наукоградов Российской Федерации, а также сохранению и развитию инфраструктуры наукоградов Российской Федерации из бюджетов муниципальных образований
000	2 18 25526 02 0000 150	Доходы бюджетов субъектов Российской Федерации от возврата остатков субсидий сельскохозяйственным товаропроизводителям на возмещение части затрат на уплату процентов по кредитам, полученным в российских кредитных организациях, на развитие аквакультуры (рыбоводство) и товарного осетроводства из бюджетов муниципальных образований
000	2 18 25527 02 0000 150	Доходы бюджетов субъектов Российской Федерации от возврата остатков субсидий на государственную поддержку малого и среднего предпринимательства из бюджетов муниципальных образований
000	2 18 25545 02 0000 150	Доходы бюджетов субъектов Российской Федерации от возврата остатков субсидий на возмещение части прямых понесенных затрат на создание и модернизацию объектов агропромышленного комплекса, а также на приобретение техники и оборудования из бюджетов муниципальных образований
000	2 18 25555 02 0000 150	Доходы бюджетов субъектов Российской Федерации от возврата остатков субсидий на поддержку государственных программ субъектов Российской Федерации и муниципальных программ формирования современной городской среды из бюджетов муниципальных образований
000	2 18 25558 02 0000 150	Доходы бюджетов субъектов Российской Федерации от возврата остатков субсидий на обеспечение развития и укрепления материально-технической базы муниципальных домов культуры, поддержку творческой деятельности муниципальных театров в городах с численностью населения до 300 тысяч человек из бюджетов муниципальных образований
000	2 18 25560 02 0000 150	Доходы бюджетов субъектов Российской Федерации от возврата остатков субсидий на поддержку обустройства мест массового отдыха населения (городских парков) из бюджетов муниципальных образований
000	2 18 25566 02 0000 150	Доходы бюджетов субъектов Российской Федерации от возврата остатков субсидий на мероприятия в области обращения с отходами из бюджетов муниципальных образований
000	2 18 25567 02 0000 150	Доходы бюджетов субъектов Российской Федерации от возврата остатков субсидий на реализацию мероприятий по устойчивому развитию сельских территорий из бюджетов муниципальных образований
000	2 18 25640 02 0000 150	Доходы бюджетов субъектов Российской Федерации от возврата остатков субсидий на осуществление единовременной выплаты при рождении первого ребенка, а также предоставление регионального материнского (семейного) капитала при рождении второго ребенка в субъектах Российской Федерации, входящих в состав Дальневосточного федерального округа, за счет средств резервного фонда Правительства Российской Федерации из бюджетов муниципальных образований
000	2 18 25675 02 0000 150	Доходы бюджетов субъектов Российской Федерации от возврата остатков субсидий на приобретение автобусов за счет средств резервного фонда Правительства Российской Федерации из бюджетов муниципальных образований
000	2 18 25681 02 0000 150	Доходы бюджетов субъектов Российской Федерации от возврата остатков субсидии на замену фельдшерско-акушерских пунктов и врачебных амбулаторий за счет средств резервного фонда Правительства Российской Федерации из бюджетов муниципальных образований
000	2 18 25702 02 0000 150	Доходы бюджетов субъектов Российской Федерации от возврата остатков субсидий на оказание содействия в обеспечении трудовой занятости осужденных, реализации федеральных и региональных программ стабилизации и развития уголовно-исполнительной системы из федерального бюджета
000	2 18 25703 02 0000 150	Доходы бюджетов субъектов Российской Федерации от возврата остатков субсидий на реализацию возложенных на полицию обязанностей по охране общественного порядка и обеспечение общественной безопасности из федерального бюджета
000	2 18 25704 02 0000 150	Доходы бюджетов субъектов Российской Федерации от возврата остатков субсидий на мероприятия по сохранению и популяризации объектов культурного наследия (памятников истории и культуры), находящихся в федеральной собственности, их государственной охране, а также по реконструкции, техническому перевооружению и капитальному ремонту имущества, находящегося в федеральной собственности и закрепленного за государственными цирками, из федерального бюджета
000	2 18 25710 02 0000 150	Доходы бюджетов субъектов Российской Федерации от возврата остатков субсидий на финансовое обеспечение дорожной деятельности в отношении автомобильных дорог общего пользования федерального значения из федерального бюджета
000	2 18 27016 02 0000 150	Доходы бюджетов субъектов Российской Федерации от возврата остатков субсидий на софинансирование капитальных вложений в объекты государственной (муниципальной) собственности в рамках мероприятий федеральной целевой программы «Развитие водохозяйственного комплекса Российской Федерации в 2012-2020 годах» из бюджетов муниципальных образований
000	2 18 27112 02 0000 150	Доходы бюджетов субъектов Российской Федерации от возврата остатков субсидий на софинансирование капитальных вложений в объекты муниципальной собственности из бюджетов муниципальных образований
000	2 18 27121 02 0000 150	Доходы бюджетов субъектов Российской Федерации от возврата остатков субсидий на софинансирование капитальных вложений в объекты государственной (муниципальной) собственности в рамках финансового обеспечения программ, направленных на обеспечение безопасных и комфортных условий предоставления социальных услуг в сфере социального обслуживания, из бюджетов муниципальных образований
000	2 18 27139 02 0000 150	Доходы бюджетов субъектов Российской Федерации от возврата остатков субсидий на софинансирование капитальных вложений в объекты государственной (муниципальной) собственности в рамках создания и модернизации объектов спортивной инфраструктуры региональной собственности для занятий физической культурой и спортом из бюджетов муниципальных образований
000	2 18 27217 02 0000 150	Доходы бюджетов субъектов Российской Федерации от возврата остатков субсидий на софинансирование капитальных вложений в объекты государственной (муниципальной) собственности в рамках создания и модернизации объектов спортивной инфраструктуры муниципальной собственности для занятий физической культурой и спортом из бюджетов муниципальных образований
000	2 18 27227 02 0000 150	Доходы бюджетов субъектов Российской Федерации от возврата остатков субсидий на софинансирование капитальных вложений в объекты государственной (муниципальной) собственности в рамках нового строительства и реконструкции из бюджетов муниципальных образований
000	2 18 27233 02 0000 150	Доходы бюджетов субъектов Российской Федерации от возврата остатков субсидий на софинансирование капитальных вложений в объекты государственной (муниципальной) собственности в рамках создания центров культурного развития в городах с числом жителей до 300 тысяч человек из бюджетов муниципальных образований
000	2 18 27246 02 0000 150	Доходы бюджетов субъектов Российской Федерации от возврата остатков субсидий на софинансирование капитальных вложений в объекты государственной (муниципальной) собственности в рамках нового строительства или реконструкции детских больниц (корпусов) из бюджетов муниципальных образований
000	2 18 27384 02 0000 150	Доходы бюджетов субъектов Российской Федерации от возврата остатков субсидий на софинансирование капитальных вложений в объекты государственной (муниципальной) собственности в рамках строительства (реконструкции) объектов обеспечивающей инфраструктуры с длительным сроком окупаемости, входящих в состав инвестиционных проектов по созданию в субъектах Российской Федерации туристских кластеров, из бюджетов муниципальных образований
000	2 18 27386 02 0000 150	Доходы бюджетов субъектов Российской Федерации от возврата остатков субсидий на софинансирование капитальных вложений в объекты государственной (муниципальной) собственности в рамках реализации подпрограммы «Гражданская авиация и аэронавигационное обслуживание» государственной программы Российской Федерации «Развитие транспортной системы» из бюджетов муниципальных образований
000	2 18 27456 02 0000 150	Доходы бюджетов субъектов Российской Федерации от возврата остатков субсидий на софинансирование капитальных вложений в объекты государственной (муниципальной) собственности в рамках модернизации театров юного зрителя и театров кукол из бюджетов муниципальных образований

1	2	3
000	2 18 27567 02 0000 150	Доходы бюджетов субъектов Российской Федерации от возврата остатков субсидий на софинансирование капитальных вложений в объекты государственной (муниципальной) собственности в рамках обеспечения устойчивого развития сельских территорий из бюджетов муниципальных образований
000	2 18 29999 02 0000 150	Доходы бюджетов субъектов Российской Федерации от возврата остатков прочих субсидий из федерального бюджета
000	2 18 35067 02 0000 150	Доходы бюджетов субъектов Российской Федерации от возврата остатков субвенций на осуществление переданных полномочий Российской Федерации по федеральному государственному контролю за соблюдением правил технической эксплуатации внеуличного транспорта и правил пользования внеуличным транспортом из бюджетов муниципальных образований
000	2 18 35090 02 0000 150	Доходы бюджетов субъектов Российской Федерации от возврата остатков субвенций на улучшение экологического состояния гидрографической сети из бюджетов муниципальных образований
000	2 18 35118 02 0000 150	Доходы бюджетов субъектов Российской Федерации от возврата остатков субвенций на осуществление первичного воинского учета на территориях, где отсутствуют военные комиссариаты из бюджетов муниципальных образований
000	2 18 35120 02 0000 150	Доходы бюджетов субъектов Российской Федерации от возврата остатков субвенций на осуществление полномочий по составлению (изменению) списков кандидатов в присяжные заседатели федеральных судов общей юрисдикции в Российской Федерации из бюджетов муниципальных образований
000	2 18 35128 02 0000 150	Доходы бюджетов субъектов Российской Федерации от возврата остатков субвенций на осуществление отдельных полномочий в области водных отношений из бюджетов муниципальных образований
000	2 18 35129 02 0000 150	Доходы бюджетов субъектов Российской Федерации от возврата остатков субвенций на осуществление отдельных полномочий в области лесных отношений из бюджетов муниципальных образований
000	2 18 35134 02 0000 150	Доходы бюджетов субъектов Российской Федерации от возврата остатков субвенций на осуществление полномочий по обеспечению жильем отдельных категорий граждан, установленных Федеральным законом от 12 января 1995 года № 5-ФЗ «О ветеранах», в соответствии с Указом Президента Российской Федерации от 7 мая 2008 года № 714 «Об обеспечении жильем ветеранов Великой Отечественной войны 1941-1945 годов» из бюджетов муниципальных образований
000	2 18 35135 02 0000 150	Доходы бюджетов субъектов Российской Федерации от возврата остатков субвенций на осуществление полномочий по обеспечению жильем отдельных категорий граждан, установленных федеральными законами от 12 января 1995 года № 5-ФЗ «О ветеранах» и от 24 ноября 1995 года № 181-ФЗ «О социальной защите инвалидов в Российской Федерации», из бюджетов муниципальных образований
000	2 18 35137 02 0000 150	Доходы бюджетов субъектов Российской Федерации от возврата остатков субвенций на осуществление переданных полномочий Российской Федерации по предоставлению отдельных мер социальной поддержки граждан, подвергшихся воздействию радиации, из бюджетов муниципальных образований
000	2 18 35176 02 0000 150	Доходы бюджетов субъектов Российской Федерации от возврата остатков субвенций на осуществление полномочий по обеспечению жильем отдельных категорий граждан, установленных Федеральным законом от 24 ноября 1995 года № 181-ФЗ «О социальной защите инвалидов в Российской Федерации», из бюджетов муниципальных образований
000	2 18 35220 02 0000 150	Доходы бюджетов субъектов Российской Федерации от возврата остатков субвенций на осуществление переданного полномочия Российской Федерации по осуществлению ежегодной денежной выплаты лицам, награжденным нагрудным знаком «Почетный донор России», из бюджетов муниципальных образований
000	2 18 35240 02 0000 150	Доходы бюджетов субъектов Российской Федерации от возврата остатков субвенций на выплату государственного единовременного пособия и ежемесячной денежной компенсации гражданам при возникновении поствакцинальных осложнений в соответствии с Федеральным законом от 17 сентября 1998 года № 157-ФЗ «Об иммунопрофилактике инфекционных болезней» из бюджетов муниципальных образований
000	2 18 35250 02 0000 150	Доходы бюджетов субъектов Российской Федерации от возврата остатков субвенций на оплату жилищно-коммунальных услуг отдельным категориям граждан из бюджетов муниципальных образований
000	2 18 35260 02 0000 150	Доходы бюджетов субъектов Российской Федерации от возврата остатков субвенций на выплату единовременного пособия при всех формах устройства детей, лишенных родительского попечения, в семью из бюджетов муниципальных образований
000	2 18 35270 02 0000 150	Доходы бюджетов субъектов Российской Федерации от возврата остатков субвенций на выплату единовременного пособия беременной жене военнослужащего, проходящего военную службу по призыву, а также ежемесячного пособия на ребенка военнослужащего, проходящего военную службу по призыву, в соответствии с Федеральным законом от 19 мая 1995 года № 81-ФЗ «О государственных пособиях гражданам, имеющим детей» из бюджетов муниципальных образований
000	2 18 35280 02 0000 150	Доходы бюджетов субъектов Российской Федерации от возврата остатков субвенций на выплату инвалидам компенсаций страховых премий по договорам обязательного страхования гражданской ответственности владельцев транспортных средств в соответствии с Федеральным законом от 25 апреля 2002 года № 40-ФЗ «Об обязательном страховании гражданской ответственности владельцев транспортных средств» из бюджетов муниципальных образований
000	2 18 35290 02 0000 150	Доходы бюджетов субъектов Российской Федерации от возврата остатков субвенций на социальные выплаты безработным гражданам в соответствии с Законом Российской Федерации от 19 апреля 1991 года № 1032-1 «О занятости населения в Российской Федерации» из бюджетов муниципальных образований
000	2 18 35380 02 0000 150	Доходы бюджетов субъектов Российской Федерации от возврата остатков субвенций на выплату государственных пособий лицам, не подлежащим обязательному социальному страхованию на случай временной нетрудоспособности и в связи с материнством, и лицам, уволенным в связи с ликвидацией организаций (прекращением деятельности, полномочий физическими лицами), в соответствии с Федеральным законом от 19 мая 1995 года № 81-ФЗ «О государственных пособиях гражданам, имеющим детей» из бюджетов муниципальных образований
000	2 18 35429 02 0000 150	Доходы бюджетов субъектов Российской Федерации от возврата остатков субвенций на увеличение площади лесовосстановления из бюджетов муниципальных образований
000	2 18 35430 02 0000 150	Доходы бюджетов субъектов Российской Федерации от возврата остатков субвенций на оснащение учреждений, выполняющих мероприятия по воспроизводству лесов, специализированной лесохозяйственной техникой и оборудованием для проведения комплекса мероприятий по лесовосстановлению и лесоразведению из бюджетов муниципальных образований
000	2 18 35431 02 0000 150	Доходы бюджетов субъектов Российской Федерации от возврата остатков субвенций на формирование запаса лесных семян для лесовосстановления из бюджетов муниципальных образований
000	2 18 35432 02 0000 150	Доходы бюджетов субъектов Российской Федерации от возврата остатков субвенций на оснащение специализированных учреждений органов государственной власти субъектов Российской Федерации лесопожарной техникой и оборудованием для проведения комплекса мероприятий по охране лесов от пожаров из бюджетов муниципальных образований
000	2 18 35460 02 0000 150	Доходы бюджетов субъектов Российской Федерации от возврата остатков субвенций на оказание отдельным категориям граждан социальной услуги по обеспечению лекарственными препаратами для медицинского применения по рецептам на лекарственные препараты, медицинскими изделиями по рецептам на медицинские изделия, а также специализированными продуктами лечебного питания для детей-инвалидов из бюджетов муниципальных образований
000	2 18 35462 02 0000 150	Доходы бюджетов субъектов Российской Федерации от возврата остатков субвенций на компенсацию отдельным категориям граждан оплаты взноса на капитальный ремонт общего имущества в многоквартирном доме из бюджетов муниципальных образований
000	2 18 35485 02 0000 150	Доходы бюджетов субъектов Российской Федерации от возврата остатков субвенций на обеспечение жильем граждан, уволенных с военной службы (службы), и приравненных к ним лиц из бюджетов муниципальных образований
000	2 18 35541 02 0000 150	Доходы бюджетов субъектов Российской Федерации от возврата остатков субвенций на оказание несвязанной поддержки сельскохозяйственным товаропроизводителям в области растениеводства из бюджетов муниципальных образований
000	2 18 35542 02 0000 150	Доходы бюджетов субъектов Российской Федерации от возврата остатков субвенций на повышение продуктивности в молочном скотоводстве из бюджетов муниципальных образований
000	2 18 35543 02 0000 150	Доходы бюджетов субъектов Российской Федерации от возврата остатков субвенций на содействие достижению целевых показателей региональных программ развития агропромышленного комплекса из бюджетов муниципальных образований
000	2 18 35544 02 0000 150	Доходы бюджетов субъектов Российской Федерации от возврата остатков субвенций на возмещение части процентной ставки по инвестиционным кредитам (займам) в агропромышленном комплексе из бюджетов муниципальных образований
000	2 18 35573 02 0000 150	Доходы бюджетов субъектов Российской Федерации от возврата остатков субвенций на выполнение полномочий Российской Федерации по осуществлению ежемесячной выплаты в связи с рождением (усыновлением) первого ребенка из бюджетов муниципальных образований
000	2 18 35701 02 0000 150	Доходы бюджетов субъектов Российской Федерации от возврата остатков субвенций на осуществление части переданных полномочий по составлению протоколов об административных правонарушениях, посягающих на общественный порядок и общественную безопасность, из федерального бюджета
000	2 18 35930 02 0000 150	Доходы бюджетов субъектов Российской Федерации от возврата остатков субвенций на государственную регистрацию актов гражданского состояния из бюджетов муниципальных образований
000	2 18 39999 02 0000 150	Доходы бюджетов субъектов Российской Федерации от возврата остатков прочих субвенций из федерального бюджета
000	2 18 43046 02 0000 150	Доходы бюджетов субъектов Российской Федерации от возврата остатков иных межбюджетных трансфертов на стипендии Президента Российской Федерации для молодых ученых и аспирантов, осуществляющих перспективные научные исследования и разработки по приоритетным направлениям модернизации российской экономики, из бюджетов муниципальных образований
000	2 18 43893 02 0000 150	Доходы бюджетов субъектов Российской Федерации от возврата остатков иных межбюджетных трансфертов на стипендии Президента Российской Федерации и Правительства Российской Федерации для обучающихся по направлениям подготовки (специальностям), соответствующим приоритетным направлениям модернизации и технологического развития экономики Российской Федерации, из бюджетов муниципальных образований
000	2 18 45058 02 0000 150	Доходы бюджетов субъектов Российской Федерации от возврата остатков иных межбюджетных трансфертов на государственную поддержку российских организаций в целях реализации корпоративных программ международной конкурентоспособности из бюджетов муниципальных образований

1	2	3
000	2 18 45089 02 0000 150	Доходы бюджетов субъектов Российской Федерации от возврата остатков иных межбюджетных трансфертов на осуществление строительства, реконструкции и ремонта объектов образования из бюджетов муниципальных образований
000	2 18 45091 02 0000 150	Доходы бюджетов субъектов Российской Федерации от возврата остатков иных межбюджетных трансфертов на поддержку экономического и социального развития коренных малочисленных народов Севера, Сибири и Дальнего Востока из бюджетов муниципальных образований
000	2 18 45104 02 0000 150	Доходы бюджетов субъектов Российской Федерации от возврата остатков иных межбюджетных трансфертов за счет средств резервного фонда Правительства Российской Федерации по предупреждению и ликвидации чрезвычайных ситуаций и последствий стихийных бедствий из бюджетов муниципальных образований
000	2 18 45106 02 0000 150	Доходы бюджетов субъектов Российской Федерации от возврата остатков иных межбюджетных трансфертов за счет средств резервного фонда Правительства Российской Федерации из бюджетов муниципальных образований
000	2 18 45141 02 0000 150	Доходы бюджетов субъектов Российской Федерации от возврата остатков иных межбюджетных трансфертов на обеспечение деятельности депутатов Государственной Думы и их помощников в избирательных округах из бюджетов муниципальных образований
000	2 18 45142 02 0000 150	Доходы бюджетов субъектов Российской Федерации от возврата остатков иных межбюджетных трансфертов на обеспечение членов Совета Федерации и их помощников в субъектах Российской Федерации из бюджетов муниципальных образований
000	2 18 45144 02 0000 150	Доходы бюджетов субъектов Российской Федерации от возврата остатков иных межбюджетных трансфертов на комплектование книжных фондов библиотек муниципальных образований и государственных библиотек городов Москвы и Санкт-Петербурга из бюджетов муниципальных образований
000	2 18 45146 02 0000 150	Доходы бюджетов субъектов Российской Федерации от возврата остатков иных межбюджетных трансфертов на подключение общедоступных библиотек Российской Федерации к сети «Интернет» и развитие системы библиотечного дела с учетом задачи расширения информационных технологий и оцифровки из бюджетов муниципальных образований
000	2 18 45147 02 0000 150	Доходы бюджетов субъектов Российской Федерации от возврата остатков иных межбюджетных трансфертов на государственную поддержку муниципальных учреждений культуры из бюджетов муниципальных образований
000	2 18 45148 02 0000 150	Доходы бюджетов субъектов Российской Федерации от возврата остатков иных межбюджетных трансфертов на государственную поддержку лучших работников муниципальных учреждений культуры, находящихся на территориях сельских поселений, из бюджетов муниципальных образований
000	2 18 45151 02 0000 150	Доходы бюджетов субъектов Российской Федерации от возврата остатков иных межбюджетных трансфертов на премии в области литературы и искусства, образования, печатных средств массовой информации, науки и техники и иные поощрения за особые заслуги перед государством из бюджетов муниципальных образований
000	2 18 45153 02 0000 150	Доходы бюджетов субъектов Российской Федерации от возврата остатков иных межбюджетных трансфертов на выплату региональной доплаты к пенсии из бюджетов муниципальных образований
000	2 18 45156 02 0000 150	Доходы бюджетов субъектов Российской Федерации от возврата остатков иных межбюджетных трансфертов на реализацию программ местного развития и обеспечение занятости для шахтерских городов и поселков из бюджетов муниципальных образований
000	2 18 45158 02 0000 150	Доходы бюджетов субъектов Российской Федерации от возврата остатков иных межбюджетных трансфертов на развитие и поддержку социальной, инженерной и инновационной инфраструктуры наукоградов Российской Федерации из бюджетов муниципальных образований
000	2 18 45159 02 0000 150	Доходы бюджетов субъектов Российской Федерации от возврата остатков иных межбюджетных трансфертов на создание в субъектах Российской Федерации дополнительных мест для детей в возрасте от 2 месяцев до 3 лет в образовательных организациях, осуществляющих образовательную деятельность по образовательным программам дошкольного образования, из бюджетов муниципальных образований
000	2 18 45160 02 0000 150	Доходы бюджетов субъектов Российской Федерации от возврата остатков иных межбюджетных трансфертов, передаваемых для компенсации дополнительных расходов, возникших в результате решений, принятых органами власти другого уровня, из бюджетов муниципальных образований
000	2 18 45163 02 0000 150	Доходы бюджетов субъектов Российской Федерации от возврата остатков иных межбюджетных трансфертов на создание системы долговременного ухода за гражданами пожилого возраста и инвалидами из бюджетов муниципальных образований
000	2 18 45172 02 0000 150	Доходы бюджетов субъектов Российской Федерации от возврата остатков иных межбюджетных трансфертов за счет резервного фонда Президента Российской Федерации из бюджетов муниципальных образований
000	2 18 45179 02 0000 150	Доходы бюджетов субъектов Российской Федерации от возврата остатков иных межбюджетных трансфертов на реализацию мероприятий по профилактике ВИЧ-инфекции и гепатитов В и С из бюджетов муниципальных образований
000	2 18 45191 02 0000 150	Доходы бюджетов субъектов Российской Федерации от возврата остатков иных межбюджетных трансфертов на оснащение медицинских организаций передвижными медицинскими комплексами для оказания медицинской помощи жителям населенных пунктов с численностью населения до 100 человек из бюджетов муниципальных образований
000	2 18 45192 02 0000 150	Доходы бюджетов субъектов Российской Федерации от возврата остатков иных межбюджетных трансфертов на оснащение оборудованием региональных сосудистых центров и первичных сосудистых отделений из бюджетов муниципальных образований
000	2 18 45196 02 0000 150	Доходы бюджетов субъектов Российской Федерации от возврата остатков иных межбюджетных трансфертов на создание и замену фельдшерских, фельдшерско-акушерских пунктов и врачебных амбулаторий для населенных пунктов с численностью населения от 100 до 2000 человек из бюджетов муниципальных образований
000	2 18 45216 02 0000 150	Доходы бюджетов субъектов Российской Федерации от возврата остатков иных межбюджетных трансфертов на финансовое обеспечение расходов на организационные мероприятия, связанные с обеспечением лиц лекарственными препаратами, предназначенными для лечения больных гемофилией, муковисцидозом, гипофизарным нанизмом, болезнью Гоше, злокачественными новообразованиями лимфоидной, кроветворной и родственных им тканей, рассеянным склерозом, гемолитико-уремическим синдромом, юношеским артритом с системным началом, мукополисахаридозом I, II и VI типов, а также после трансплантации органов и (или) тканей, из бюджетов муниципальных образований
000	2 18 45224 02 0000 150	Доходы бюджетов субъектов Российской Федерации от возврата остатков иных межбюджетных трансфертов на финансовое обеспечение мероприятий по временному социально-бытовому обустройству лиц, вынужденно покинувших территорию Украины и находящихся в пунктах временного размещения, из бюджетов муниципальных образований
000	2 18 45248 02 0000 150	Доходы бюджетов субъектов Российской Федерации от возврата остатков иных межбюджетных трансфертов на осуществление строительства, реконструкции, ремонта и приобретения (выкупа) объектов образования из бюджетов муниципальных образований
000	2 18 45249 02 0000 150	Доходы бюджетов субъектов Российской Федерации от возврата остатков иных межбюджетных трансфертов в целях софинансирования расходных обязательств субъектов Российской Федерации, связанных с закупкой медицинских изделий по заготовке, хранению и обеспечению безопасности донорской крови и ее компонентов, компьютерного и сетевого оборудования с лицензионным программным обеспечением для реализации мероприятий по развитию службы крови, из бюджетов муниципальных образований
000	2 18 45291 02 0000 150	Доходы бюджетов субъектов Российской Федерации от возврата остатков иных межбюджетных трансфертов на повышение эффективности службы занятости из бюджетов муниципальных образований
000	2 18 45293 02 0000 150	Доходы бюджетов субъектов Российской Федерации от возврата остатков иных межбюджетных трансфертов на приобретение автотранспорта из бюджетов муниципальных образований
000	2 18 45294 02 0000 150	Доходы бюджетов субъектов Российской Федерации от возврата остатков иных межбюджетных трансфертов на организацию профессионального обучения и дополнительного профессионального образования лиц предпенсионного возраста из бюджетов муниципальных образований
000	2 18 45296 02 0000 150	Доходы бюджетов субъектов Российской Федерации от возврата остатков иных межбюджетных трансфертов на государственную поддержку субъектов Российской Федерации - участников национального проекта «Производительность труда и поддержка занятости» из бюджетов муниципальных образований
000	2 18 45383 02 0000 150	Доходы бюджетов субъектов Российской Федерации от возврата остатков иных межбюджетных трансфертов на осуществление спортивной подготовки в организациях, получивших статус «Детский футбольный центр», из бюджетов муниципальных образований
000	2 18 45389 02 0000 150	Доходы бюджетов субъектов Российской Федерации от возврата остатков иных межбюджетных трансфертов на развитие инфраструктуры дорожного хозяйства, обеспечивающей транспортную связанность между центрами экономического роста, из бюджетов муниципальных образований
000	2 18 45393 02 0000 150	Доходы бюджетов субъектов Российской Федерации от возврата остатков иных межбюджетных трансфертов на финансовое обеспечение дорожной деятельности в рамках реализации национального проекта «Безопасные и качественные автомобильные дороги» из бюджетов муниципальных образований
000	2 18 45394 02 0000 150	Доходы бюджетов субъектов Российской Федерации от возврата остатков иных межбюджетных трансфертов на оказание государственной поддержки (грантов) театрам и музыкальным организациям, находящимся в ведении субъектов Российской Федерации и муниципальных образований, для реализации творческих проектов из бюджетов муниципальных образований
000	2 18 45399 02 0000 150	Доходы бюджетов субъектов Российской Федерации от возврата остатков иных межбюджетных трансфертов на премирование муниципальных образований - победителей Всероссийского конкурса «Лучшая муниципальная практика» за счет средств резервного фонда Правительства Российской Федерации из бюджетов муниципальных образований
000	2 18 45420 02 0000 150	Доходы бюджетов субъектов Российской Федерации от возврата остатков иных межбюджетных трансфертов на реализацию мероприятий региональных программ в сфере дорожного хозяйства, включая проекты, реализуемые с применением механизмов государственно-частного партнерства, и строительство, реконструкцию и ремонт уникальных искусственных дорожных сооружений по решениям Правительства Российской Федерации из бюджетов муниципальных образований
000	2 18 45421 02 0000 150	Доходы бюджетов субъектов Российской Федерации от возврата остатков иных межбюджетных трансфертов на развитие инфраструктуры дорожного хозяйства в рамках транспортного коридора «Европа - Западный Китай» из бюджетов муниципальных образований

1	2	3
000	2 18 45424 02 0000 150	Доходы бюджетов субъектов Российской Федерации от возврата остатков иных межбюджетных трансфертов на создание комфортной городской среды в малых городах и исторических поселениях - победителях Всероссийского конкурса лучших проектов создания комфортной городской среды из бюджетов муниципальных образований
000	2 18 45425 02 0000 150	Доходы бюджетов субъектов Российской Федерации от возврата остатков иных межбюджетных трансфертов на премирование регионов - победителей Ночной хоккейной лиги из бюджетов муниципальных образований
000	2 18 45426 02 0000 150	Доходы бюджетов субъектов Российской Федерации от возврата остатков иных межбюджетных трансфертов на реализацию комплекса мероприятий, связанных с эффективным использованием тренировочных площадок после проведения чемпионата мира по футболу 2018 года в Российской Федерации, из бюджетов муниципальных образований
000	2 18 45433 02 0000 150	Доходы бюджетов субъектов Российской Федерации от возврата остатков иных межбюджетных трансфертов на возмещение части затрат на уплату процентов по инвестиционным кредитам (займам) в агропромышленном комплексе из бюджетов муниципальных образований
000	2 18 45453 02 0000 150	Доходы бюджетов субъектов Российской Федерации от возврата остатков иных межбюджетных трансфертов на создание виртуальных концертных залов из бюджетов муниципальных образований
000	2 18 45454 02 0000 150	Доходы бюджетов субъектов Российской Федерации от возврата остатков иных межбюджетных трансфертов на создание модельных муниципальных библиотек из бюджетов муниципальных образований
000	2 18 45457 02 0000 150	Доходы бюджетов субъектов Российской Федерации от возврата остатков иных межбюджетных трансфертов на финансовое обеспечение мероприятий, связанных с отдыхом и оздоровлением детей, находящихся в трудной жизненной ситуации, из бюджетов муниципальных образований
000	2 18 45464 02 0000 150	Доходы бюджетов субъектов Российской Федерации от возврата остатков иных межбюджетных трансфертов на проведение мероприятий по восстановлению автомобильных дорог и мостов, поврежденных в результате паводка, произошедшего в 2016 году на территориях Приморского края и Магаданской области, из бюджетов муниципальных образований
000	2 18 45465 02 0000 150	Доходы бюджетов субъектов Российской Федерации от возврата остатков иных межбюджетных трансфертов на осуществление компенсации сельскохозяйственным товаропроизводителям, обеспечившим в установленном порядке страховую защиту своих имущественных интересов, связанных с производством сельскохозяйственной продукции, ущерба, причиненного в результате чрезвычайных ситуаций природного характера в 2016 году на территориях Приморского края и Хабаровского края, из бюджетов субъектов Российской Федерации
000	2 18 45468 02 0000 150	Доходы бюджетов субъектов Российской Федерации от возврата остатков иных межбюджетных трансфертов на финансовое обеспечение реализации мер социальной поддержки граждан, жилые помещения которых утрачены в результате чрезвычайной ситуации, вызванной ливневыми дождями на территории Приморского края в августе-сентябре 2016 года, за счет средств резервного фонда Правительства Российской Федерации из бюджетов муниципальных образований
000	2 18 45476 02 0000 150	Доходы бюджетов субъектов Российской Федерации от возврата остатков иных межбюджетных трансфертов на осуществление медицинской деятельности, связанной с донорством органов человека в целях трансплантации (пересадки), из бюджетов муниципальных образований
000	2 18 45477 02 0000 150	Доходы бюджетов субъектов Российской Федерации от возврата остатков иных межбюджетных трансфертов на возмещение затрат по созданию, модернизации и (или) реконструкции объектов инфраструктуры индустриальных парков или промышленных технопарков из бюджетов муниципальных образований
000	2 18 45479 02 0000 150	Доходы бюджетов субъектов Российской Федерации от возврата остатков иных межбюджетных трансфертов на реализацию мероприятий по восстановлению автомобильных дорог регионального, межмуниципального и местного значения при ликвидации последствий чрезвычайных ситуаций из бюджетов муниципальных образований
000	2 18 45480 02 0000 150	Доходы бюджетов субъектов Российской Федерации от возврата остатков иных межбюджетных трансфертов на создание системы поддержки фермеров и развитие сельской кооперации из бюджетов муниципальных образований
000	2 18 45505 02 0000 150	Доходы бюджетов субъектов Российской Федерации от возврата остатков иных межбюджетных трансфертов на реализацию мероприятий планов социального развития центров экономического роста субъектов Российской Федерации, входящих в состав Дальневосточного федерального округа, из бюджетов муниципальных образований
000	2 18 45550 02 0000 150	Доходы бюджетов субъектов Российской Федерации от возврата остатков иных межбюджетных трансфертов за достижение показателей деятельности органов исполнительной власти субъектов Российской Федерации из бюджетов муниципальных образований
000	2 18 45569 02 0000 150	Доходы бюджетов субъектов Российской Федерации от возврата остатков иных межбюджетных трансфертов на переобучение, повышение квалификации работников предприятий в целях поддержки занятости и повышения эффективности рынка труда из бюджетов муниципальных образований
000	2 18 45585 02 0000 150	Доходы бюджетов субъектов Российской Федерации от возврата остатков иных межбюджетных трансфертов на обеспечение развития информационно-телекоммуникационной инфраструктуры объектов общеобразовательных организаций из бюджетов муниципальных образований
000	2 18 45604 02 0000 150	Доходы бюджетов субъектов Российской Федерации от возврата остатков иного межбюджетного трансферта на оказание финансовой помощи на строительство зданий общеобразовательных организаций за счет средств резервного фонда Правительства Российской Федерации из бюджетов муниципальных образований
000	2 18 45608 02 0000 150	Доходы бюджетов субъектов Российской Федерации от возврата остатков иных межбюджетных трансфертов на приобретение медицинских изделий для оснащения медицинских организаций за счет средств резервного фонда Правительства Российской Федерации из бюджетов муниципальных образований
000	2 18 45610 02 0000 150	Доходы бюджетов субъектов Российской Федерации от возврата остатков иного межбюджетного трансферта на капитальный ремонт зданий медицинских организаций за счет средств резервного фонда Правительства Российской Федерации из бюджетов муниципальных образований
000	2 18 45614 02 0000 150	Доходы бюджетов субъектов Российской Федерации от возврата остатков иных межбюджетных трансфертов за счет средств резервного фонда Правительства Российской Федерации на капитальный ремонт зданий из бюджетов муниципальных образований
000	2 18 45616 02 0000 150	Доходы бюджетов субъектов Российской Федерации от возврата остатков иных межбюджетных трансфертов на приобретение автомобильного транспорта за счет средств резервного фонда Правительства Российской Федерации из бюджетов муниципальных образований
000	2 18 45645 02 0000 150	Доходы бюджетов субъектов Российской Федерации от возврата остатков иных межбюджетных трансфертов на приобретение мобильного сценического комплекса, акустического комплекта и грузопассажирского автомобиля за счет средств резервного фонда Президента Российской Федерации из бюджетов муниципальных образований
000	2 18 45648 02 0000 150	Доходы бюджетов субъектов Российской Федерации от возврата остатков иных межбюджетных трансфертов на обеспечение оборудования зданий общеобразовательных организаций санитарно-гигиеническими помещениями с соблюдением температурного режима за счет средств резервного фонда Правительства Российской Федерации из бюджетов муниципальных образований
000	2 18 45654 02 0000 150	Доходы бюджетов субъектов Российской Федерации от возврата остатков иных межбюджетных трансфертов на приобретение тренажеров и спортивного контрольно- измерительного оборудования за счет средств резервного фонда Президента Российской Федерации из бюджетов муниципальных образований
000	2 18 45655 02 0000 150	Доходы бюджетов субъектов Российской Федерации от возврата остатков иных межбюджетных трансфертов на приобретение машины для заливки и уборки льда за счет средств резервного фонда Президента Российской Федерации из бюджетов муниципальных образований
000	2 18 45656 02 0000 150	Доходы бюджетов субъектов Российской Федерации от возврата остатков иных межбюджетных трансфертов на приобретение мобильного сценического комплекса за счет средств резервного фонда Президента Российской Федерации из бюджетов муниципальных образований
000	2 18 45658 02 0000 150	Доходы бюджетов субъектов Российской Федерации от возврата остатков иных межбюджетных трансфертов на капитальный ремонт крыши здания и участка перекрытия за счет средств резервного фонда Президента Российской Федерации из бюджетов муниципальных образований
000	2 18 45661 02 0000 150	Доходы бюджетов субъектов Российской Федерации от возврата остатков иных межбюджетных трансфертов на финансовое обеспечение дорожной деятельности за счет средств резервного фонда Президента Российской Федерации из бюджетов муниципальных образований
000	2 18 45672 02 0000 150	Доходы бюджетов субъектов Российской Федерации от возврата остатков иных межбюджетных трансфертов на приобретение модульных конструкций врачебных амбулаторий, фельдшерских и фельдшерско-акушерских пунктов для населенных пунктов с численностью населения от 101 до 2000 человек за счет средств резервного фонда Правительства Российской Федерации из бюджетов муниципальных образований
000	2 18 45673 02 0000 150	Доходы бюджетов субъектов Российской Федерации от возврата остатков иных межбюджетных трансфертов на приобретение передвижных медицинских комплексов для оказания медицинской помощи жителям населенных пунктов с численностью населения до 100 человек за счет средств резервного фонда Правительства Российской Федерации из бюджетов муниципальных образований
000	2 18 45676 02 0000 150	Доходы бюджетов субъектов Российской Федерации от возврата остатков иных межбюджетных трансфертов в целях развития паллиативной медицинской помощи за счет средств резервного фонда Правительства Российской Федерации из бюджетов муниципальных образований
000	2 18 45678 02 0000 150	Доходы бюджетов субъектов Российской Федерации от возврата остатков иных межбюджетных трансфертов на внедрение медицинских информационных систем в медицинских организациях государственной и муниципальной систем здравоохранения, оказывающих первичную медико-санитарную помощь, за счет средств резервного фонда Правительства Российской Федерации из бюджетов муниципальных образований
000	2 18 45680 02 0000 150	Доходы бюджетов субъектов Российской Федерации от возврата остатков иных межбюджетных трансфертов на оказание финансовой помощи в проведении мероприятий по капитальному ремонту зданий общеобразовательных организаций за счет средств резервного фонда Правительства Российской Федерации из бюджетов муниципальных образований
000	2 18 45682 02 0000 150	Доходы бюджетов субъектов Российской Федерации от возврата остатков иных межбюджетных трансфертов на мероприятия по развитию рынка газомоторного топлива за счет средств резервного фонда Правительства Российской Федерации из бюджетов муниципальных образований

1	2	3
000	2 18 45689 02 0000 150	Доходы бюджетов субъектов Российской Федерации от возврата остатков иных межбюджетных трансфертов бюджету Приморского края на оказание разовой финансовой помощи гражданам, пострадавшим в результате паводка, вызванного сильными дождями, прошедшими в июле-сентябре 2019 года на территории Приморского края, за счет средств резервного фонда Правительства Российской Федерации из бюджетов муниципальных образований
000	2 18 45696 02 0000 150	Доходы бюджетов субъектов Российской Федерации от возврата остатков иных межбюджетных трансфертов на капитальный ремонт здания, наружных сетей водопровода и канализации, наружного освещения, благоустройство и озеленение территории за счет средств резервного фонда Правительства Российской Федерации из бюджетов муниципальных образований
000	2 18 49999 02 0000 150	Доходы бюджетов субъектов Российской Федерации от возврата остатков прочих межбюджетных трансфертов из федерального бюджета
000	2 18 52900 02 0000 150	Доходы бюджетов субъектов Российской Федерации от возврата остатков межбюджетных трансфертов прошлых лет на социальные выплаты безработным гражданам в соответствии с Законом Российской Федерации от 19 апреля 1991 года № 1032-1 «О занятости населения в Российской Федерации» из бюджета Пенсионного фонда Российской Федерации
000	2 18 60010 02 0000 150	Доходы бюджетов субъектов Российской Федерации от возврата прочих остатков субсидий, субвенций и иных межбюджетных трансфертов, имеющих целевое назначение, прошлых лет из бюджетов муниципальных образований
000	2 18 71020 02 0000 150	Доходы бюджетов субъектов Российской Федерации от возврата остатков прочих субсидий, субвенций и иных межбюджетных трансфертов, имеющих целевое назначение, прошлых лет из бюджета Пенсионного фонда Российской Федерации
000	2 18 71030 02 0000 150	Доходы бюджетов субъектов Российской Федерации от возврата прочих остатков субсидий, субвенций и иных межбюджетных трансфертов, имеющих целевое назначение, прошлых лет из бюджетов государственных внебюджетных фондов
000	2 18 90000 02 0000 150	Доходы бюджетов субъектов Российской Федерации от возврата остатков субсидий, субвенций и иных межбюджетных трансфертов, имеющих целевое назначение, прошлых лет из бюджетов субъектов Российской Федерации
000	2 19 25008 02 0000 150	Возврат остатков субсидий на обеспечение развития системы межведомственного электронного взаимодействия на территориях субъектов Российской Федерации из бюджетов субъектов Российской Федерации
000	2 19 25013 02 0000 150	Возврат остатков субсидий на сокращение доли загрязненных сточных вод из бюджетов субъектов Российской Федерации
000	2 19 25014 02 0000 150	Возврат остатков субсидий на реализацию мероприятий федеральной целевой программы «Культура России (2012-2018 годы)» из бюджетов субъектов Российской Федерации
000	2 19 25015 02 0000 150	Возврат остатков субсидий на реализацию отдельных мероприятий федеральной целевой программы «Повышение безопасности дорожного движения в 2013-2020 годах» из бюджетов субъектов Российской Федерации
000	2 19 25016 02 0000 150	Возврат остатков субсидий на мероприятия федеральной целевой программы «Развитие водохозяйственного комплекса Российской Федерации в 2012-2020 годах» из бюджетов субъектов Российской Федерации
000	2 19 25018 02 0000 150	Возврат остатков субсидий на реализацию мероприятий федеральной целевой программы «Устойчивое развитие сельских территорий на 2014-2017 годы и на период до 2020 года» из бюджетов субъектов Российской Федерации
000	2 19 25020 02 0000 150	Возврат остатков субсидий на мероприятия подпрограммы «Обеспечение жильем молодых семей» федеральной целевой программы «Жилище» на 2015-2020 годы из бюджетов субъектов Российской Федерации
000	2 19 25021 02 0000 150	Возврат остатков субсидий на мероприятия подпрограммы «Стимулирование программ развития жилищного строительства субъектов Российской Федерации» федеральной целевой программы «Жилище» на 2015-2020 годы из бюджетов субъектов Российской Федерации
000	2 19 25022 02 0000 150	Возврат остатков субсидий на мероприятия подпрограммы «Модернизация объектов коммунальной инфраструктуры» федеральной целевой программы «Жилище» на 2015-2020 годы из бюджетов субъектов Российской Федерации
000	2 19 25027 02 0000 150	Возврат остатков субсидий на мероприятия государственной программы Российской Федерации «Доступная среда» на 2011-2020 годы из бюджетов субъектов Российской Федерации
000	2 19 25028 02 0000 150	Возврат остатков субсидий на поддержку региональных проектов в сфере информационных технологий из бюджетов субъектов Российской Федерации
000	2 19 25031 02 0000 150	Возврат остатков субсидий на возмещение части затрат на приобретение элитных семян из бюджетов субъектов Российской Федерации
000	2 19 25032 02 0000 150	Возврат остатков субсидий на возмещение части затрат на закладку и уход за виноградниками из бюджетов субъектов Российской Федерации
000	2 19 25033 02 0000 150	Возврат остатков субсидий на возмещение части затрат на раскорчевку выбывших из эксплуатации старых садов и рекультивацию раскорчеванных площадей из бюджетов субъектов Российской Федерации
000	2 19 25034 02 0000 150	Возврат остатков субсидий на возмещение части затрат на закладку и уход за многолетними плодовыми и ягодными насаждениями из бюджетов субъектов Российской Федерации
000	2 19 25035 02 0000 150	Возврат остатков субсидий на поддержку экономически значимых региональных программ в области растениеводства из бюджетов субъектов Российской Федерации
000	2 19 25036 02 0000 150	Возврат остатков субсидий на возмещение части затрат на приобретение семян с учетом доставки в районы Крайнего Севера и приравненные к ним местности из бюджетов субъектов Российской Федерации
000	2 19 25037 02 0000 150	Возврат остатков субсидий на производство продукции растениеводства на низкопродуктивной пашне в районах Крайнего Севера и приравненных к ним местностях из бюджетов субъектов Российской Федерации
000	2 19 25038 02 0000 150	Возврат остатков субсидий на возмещение части процентной ставки по краткосрочным кредитам (займам) на развитие растениеводства, переработки и реализации продукции растениеводства из бюджетов субъектов Российской Федерации
000	2 19 25039 02 0000 150	Возврат остатков субсидий на возмещение части процентной ставки по инвестиционным кредитам (займам) на развитие растениеводства, переработки и развитие инфраструктуры и логистического обеспечения рынков продукции растениеводства из бюджетов субъектов Российской Федерации
000	2 19 25040 02 0000 150	Возврат остатков субсидий на возмещение части затрат сельскохозяйственных товаропроизводителей на уплату страховой премии, начисленной по договору сельскохозяйственного страхования в области растениеводства, из бюджетов субъектов Российской Федерации
000	2 19 25041 02 0000 150	Возврат остатков субсидий на оказание несвязанной поддержки сельскохозяйственным товаропроизводителям в области растениеводства из бюджетов субъектов Российской Федерации
000	2 19 25042 02 0000 150	Возврат остатков субсидий на поддержку племенного животноводства из бюджетов субъектов Российской Федерации
000	2 19 25043 02 0000 150	Возврат остатков субсидий на 1 килограмм реализованного и (или) отгруженного на собственную переработку молока из бюджетов субъектов Российской Федерации
000	2 19 25044 02 0000 150	Возврат остатков субсидий на возмещение части затрат по наращиванию маточного поголовья овец и коз из бюджетов субъектов Российской Федерации
000	2 19 25045 02 0000 150	Возврат остатков субсидий на возмещение части затрат по наращиванию поголовья северных оленей, маралов и мясных табунных лошадей из бюджетов субъектов Российской Федерации
000	2 19 25046 02 0000 150	Возврат остатков субсидий на поддержку экономически значимых региональных программ в области животноводства из бюджетов субъектов Российской Федерации
000	2 19 25047 02 0000 150	Возврат остатков субсидий на возмещение части процентной ставки по краткосрочным кредитам (займам) на развитие животноводства, переработки и реализации продукции животноводства из бюджетов субъектов Российской Федерации
000	2 19 25048 02 0000 150	Возврат остатков субсидий на возмещение части процентной ставки по инвестиционным кредитам (займам) на развитие животноводства, переработки и развитие инфраструктуры и логистического обеспечения рынков продукции животноводства из бюджетов субъектов Российской Федерации
000	2 19 25049 02 0000 150	Возврат остатков субсидий на возмещение части затрат сельскохозяйственных товаропроизводителей на уплату страховой премии, начисленной по договору сельскохозяйственного страхования в области животноводства, из бюджетов субъектов Российской Федерации
000	2 19 25050 02 0000 150	Возврат остатков субсидий на поддержку племенного крупного рогатого скота мясного направления из бюджетов субъектов Российской Федерации
000	2 19 25051 02 0000 150	Возврат остатков субсидий на поддержку экономически значимых региональных программ по развитию мясного скотоводства из бюджетов субъектов Российской Федерации
000	2 19 25052 02 0000 150	Возврат остатков субсидий на возмещение части процентной ставки по инвестиционным кредитам на строительство и реконструкцию объектов мясного скотоводства из бюджетов субъектов Российской Федерации
000	2 19 25053 02 0000 150	Возврат остатков субсидий на поддержку начинающих фермеров из бюджетов субъектов Российской Федерации
000	2 19 25054 02 0000 150	Возврат остатков субсидий на развитие семейных животноводческих ферм из бюджетов субъектов Российской Федерации
000	2 19 25055 02 0000 150	Возврат остатков субсидий на возмещение части процентной ставки по долгосрочным, среднесрочным и краткосрочным кредитам, взятым малыми формами хозяйствования, из бюджетов субъектов Российской Федерации
000	2 19 25056 02 0000 150	Возврат остатков субсидий на возмещение части затрат крестьянских (фермерских) хозяйств, включая индивидуальных предпринимателей, при оформлении в собственность используемых ими земельных участков из земель сельскохозяйственного назначения из бюджетов субъектов Российской Федерации
000	2 19 25057 02 0000 150	Возврат остатков субсидий на восстановление и экологическую реабилитацию водных объектов из бюджетов субъектов Российской Федерации
000	2 19 25064 02 0000 150	Возврат остатков субсидий на государственную поддержку малого и среднего предпринимательства, включая крестьянские (фермерские) хозяйства, из бюджетов субъектов Российской Федерации
000	2 19 25066 02 0000 150	Возврат остатков субсидий на подготовку управленческих кадров для организаций народного хозяйства Российской Федерации из бюджетов субъектов Российской Федерации

1	2	3
000	2 19 25076 02 0000 150	Возврат остатков субсидий на реализацию мероприятий федеральной целевой программы «Развитие мелиорации земель сельскохозяйственного назначения России на 2014-2020 годы» из бюджетов субъектов Российской Федерации
000	2 19 25081 02 0000 150	Возврат остатков субсидий на адресную финансовую поддержку спортивных организаций, осуществляющих подготовку спортивного резерва для сборных команд Российской Федерации, из бюджетов субъектов Российской Федерации
000	2 19 25082 02 0000 150	Возврат остатков субсидий на предоставление жилых помещений детям-сиротам и детям, оставшимся без попечения родителей, лицам из их числа по договорам найма специализированных жилых помещений из бюджетов субъектов Российской Федерации
000	2 19 25084 02 0000 150	Возврат остатков субсидий на ежемесячную денежную выплату, назначаемую в случае рождения третьего ребенка или последующих детей до достижения ребенком возраста трех лет, из бюджетов субъектов Российской Федерации
000	2 19 25085 02 0000 150	Возврат остатков субсидий на мероприятия по поддержке социально ориентированных некоммерческих организаций из бюджетов субъектов Российской Федерации
000	2 19 25086 02 0000 150	Возврат остатков субсидий на реализацию мероприятий, предусмотренных региональной программой переселения, включенной в Государственную программу по оказанию содействия добровольному переселению в Российскую Федерацию соотечественников, проживающих за рубежом, из бюджетов субъектов Российской Федерации
000	2 19 25088 02 0000 150	Возврат остатков субсидий на поощрение лучших учителей из бюджетов субъектов Российской Федерации
000	2 19 25097 02 0000 150	Возврат остатков субсидий на создание в общеобразовательных организациях, расположенных в сельской местности, условий для занятий физической культурой и спортом из бюджетов субъектов Российской Федерации
000	2 19 25098 02 0000 150	Возврат остатков субсидий на реализацию мероприятий федеральной целевой программы «Создание системы обеспечения вызова экстренных оперативных служб по единому номеру «112» в Российской Федерации на 2013-2017 годы» из бюджетов субъектов Российской Федерации
000	2 19 25105 02 0000 150	Возврат остатков субсидий на реализацию мероприятий федеральной целевой программы «Повышение устойчивости жилых домов, основных объектов и систем жизнеобеспечения в сейсмических районах Российской Федерации на 2009-2018 годы» из бюджетов субъектов Российской Федерации
000	2 19 25110 02 0000 150	Возврат остатков субсидий на реализацию мероприятий федеральной целевой программы «Развитие внутреннего и въездного туризма в Российской Федерации (2011-2018 годы)» из бюджетов субъектов Российской Федерации
000	2 19 25111 02 0000 150	Возврат остатков субсидий на софинансирование капитальных вложений в объекты государственной собственности субъектов Российской Федерации из бюджетов субъектов Российской Федерации
000	2 19 25112 02 0000 150	Возврат остатков субсидий на софинансирование капитальных вложений в объекты муниципальной собственности из бюджетов субъектов Российской Федерации
000	2 19 25113 02 0000 150	Возврат остатков субсидий на софинансирование капитальных вложений в объекты государственной (муниципальной) собственности субъектов Российской Федерации и (или) софинансирование мероприятий, не относящихся к капитальным вложениям в объекты государственной (муниципальной) собственности субъектов Российской Федерации, из бюджетов субъектов Российской Федерации
000	2 19 25114 02 0000 150	Возврат остатков субсидий на реализацию региональных проектов «Создание единого цифрового контура в здравоохранении на основе единой государственной информационной системы здравоохранения (ЕГИСЗ)» из бюджетов субъектов Российской Федерации из бюджетов субъектов Российской Федерации
000	2 19 25115 02 0000 150	Возврат остатков субсидий на реализацию мероприятий подпрограммы «Автомобильные дороги» федеральной целевой программы «Развитие транспортной системы России (2010-2020 годы)» из бюджетов субъектов Российской Федерации
000	2 19 25127 02 0000 150	Возврат остатков субсидий на реализацию мероприятий по поэтапному внедрению Всероссийского физкультурно-спортивного комплекса «Готов к труду и обороне» (ГТО) из бюджетов субъектов Российской Федерации
000	2 19 25131 02 0000 150	Возврат остатков субсидий на приобретение специализированной лесопожарной техники и оборудования из бюджетов субъектов Российской Федерации
000	2 19 25138 02 0000 150	Возврат остатков субсидий на единовременные компенсационные выплаты медицинским работникам (врачам, фельдшерам) в возрасте до 50 лет, прибывшим (переехавшим) на работу в сельские населенные пункты либо рабочие поселки, либо поселки городского типа, либо города с населением до 50 тысяч человек, из бюджетов субъектов Российской Федерации
000	2 19 25159 02 0000 150	Возврат остатков субсидий на создание дополнительных мест для детей в возрасте от 2 месяцев до 3 лет в образовательных организациях, осуществляющих образовательную деятельность по образовательным программам дошкольного образования, из бюджетов субъектов Российской Федерации
000	2 19 25162 02 0000 150	Возврат остатков субсидий на создание центров непрерывного повышения профессионального мастерства педагогических работников и аккредитационных центров системы образования из бюджетов субъектов Российской Федерации
000	2 19 25169 02 0000 150	Возврат остатков субсидий на обновление материально-технической базы для формирования у обучающихся современных технологических и гуманитарных навыков из бюджетов субъектов Российской Федерации
000	2 19 25170 02 0000 150	Возврат остатков субсидий на развитие материально-технической базы детских поликлиник и детских поликлинических отделений медицинских организаций, оказывающих первичную медико-санитарную помощь, из бюджетов субъектов Российской Федерации
000	2 19 25173 02 0000 150	Возврат остатков субсидий на создание детских технопарков «Кванториум» из бюджетов субъектов Российской Федерации
000	2 19 25175 02 0000 150	Возврат остатков субсидий на создание ключевых центров развития детей из бюджетов субъектов Российской Федерации
000	2 19 25177 02 0000 150	Возврат остатков субсидий на разработку и распространение в системе среднего профессионального образования новых образовательных технологий и формы опережающей профессиональной подготовки из бюджетов субъектов Российской Федерации
000	2 19 25187 02 0000 150	Возврат остатков субсидий на поддержку образования для детей с ограниченными возможностями здоровья из бюджетов субъектов Российской Федерации
000	2 19 25189 02 0000 150	Возврат остатков субсидий на создание центров выявления и поддержки одаренных детей из бюджетов субъектов Российской Федерации
000	2 19 25195 02 0000 150	Возврат остатков иных межбюджетных трансфертов на реализацию мероприятий по подготовке и проведению чемпионата мира по футболу в 2018 году в Российской Федерации по подпрограмме «Автомобильные дороги» федеральной целевой программы «Развитие транспортной системы России (2010-2020 годы)» из бюджетов субъектов Российской Федерации
000	2 19 25201 02 0000 150	Возврат остатков субсидий в целях развития паллиативной медицинской помощи из бюджетов субъектов Российской Федерации
000	2 19 25202 02 0000 150	Возврат остатков субсидий на реализацию мероприятий по предупреждению и борьбе с социально значимыми инфекционными заболеваниями из бюджетов субъектов Российской Федерации
000	2 19 25209 02 0000 150	Возврат остатков субсидий прошлых лет на софинансирование социальных программ субъектов Российской Федерации, связанных с укреплением материально-технической базы организаций социального обслуживания населения, оказанием адресной социальной помощи неработающим пенсионерам, обучением компьютерной грамотности неработающих пенсионеров
000	2 19 25210 02 0000 150	Возврат остатков субсидий на внедрение целевой модели цифровой образовательной среды в общеобразовательных организациях и профессиональных образовательных организациях из бюджетов субъектов Российской Федерации
000	2 19 25214 02 0000 150	Возврат остатков субсидий на финансовое обеспечение мероприятий по экономическому и социальному развитию Дальнего Востока и Байкальского региона на период до 2018 года из бюджетов субъектов Российской Федерации
000	2 19 25228 02 0000 150	Возврат остатков субсидий на оснащение объектов спортивной инфраструктуры спортивно- технологическим оборудованием из бюджетов субъектов Российской Федерации
000	2 19 25229 02 0000 150	Возврат остатков субсидий на приобретение спортивного оборудования и инвентаря для приведения организаций спортивной подготовки в нормативное состояние из бюджетов субъектов Российской Федерации
000	2 19 25230 02 0000 150	Возврат остатков субсидий на создание новых мест в общеобразовательных организациях, расположенных в сельской местности и поселках городского типа, из бюджетов субъектов Российской Федерации
000	2 19 25232 02 0000 150	Возврат остатков субсидий на создание дополнительных мест для детей в возрасте от 1,5 до 3 лет в образовательных организациях, осуществляющих образовательную деятельность по образовательным программам дошкольного образования, из бюджетов субъектов Российской Федерации
000	2 19 25236 02 0000 150	Возврат остатков субсидий на реализацию мероприятий федеральной целевой программы «Укрепление единства российской нации и этнокультурное развитие народов России (2014-2020 годы)» из бюджетов субъектов Российской Федерации
000	2 19 25238 02 0000 150	Возврат остатков субсидий на софинансирование региональных программ повышения мобильности трудовых ресурсов из бюджетов субъектов Российской Федерации
000	2 19 25239 02 0000 150	Возврат остатков субсидий на модернизацию инфраструктуры общего образования из бюджетов субъектов Российской Федерации
000	2 19 25242 02 0000 150	Возврат остатков субсидий на ликвидацию несанкционированных свалок в границах городов и наиболее опасных объектов накопленного экологического вреда окружающей среде из бюджетов субъектов Российской Федерации
000	2 19 25243 02 0000 150	Возврат остатков субсидий на строительство и реконструкцию (модернизацию) объектов питьевого водоснабжения из бюджетов субъектов Российской Федерации
000	2 19 25247 02 0000 150	Возврат остатков субсидий на создание мобильных технопарков «Кванториум» из бюджетов субъектов Российской Федерации
000	2 19 25297 02 0000 150	Возврат остатков субсидий на введение в промышленную эксплуатацию мощностей по обработке твердых коммунальных отходов и мощностей по утилизации отходов и фракций после обработки твердых коммунальных отходов из бюджетов субъектов Российской Федерации

1	2	3
000	2 19 25299 02 0000 150	Возврат остатков субсидий на софинансирование расходных обязательств субъектов Российской Федерации, связанных с реализацией федеральной целевой программы «Увековечение памяти погибших при защите Отечества на 2019-2024 годы», из бюджетов субъектов Российской Федерации из бюджетов субъектов Российской Федерации
000	2 19 25382 02 0000 150	Возврат остатков субсидий на реализацию отдельных мероприятий государственной программы Российской Федерации «Развитие здравоохранения» из бюджетов субъектов Российской Федерации
000	2 19 25396 02 0000 150	Возврат остатков субсидий сельскохозяйственным товаропроизводителям на возмещение части затрат на уплату процентов по кредитам, полученным в российских кредитных организациях, на развитие аквакультуры (рыбоводство) из бюджетов субъектов Российской Федерации
000	2 19 25397 02 0000 150	Возврат остатков субсидий на возмещение затрат на уплату процентов по кредитам, полученным юридическими лицами на реализацию инвестиционных проектов в сфере социального обслуживания из бюджетов субъектов Российской Федерации
000	2 19 25402 02 0000 150	Возврат остатков субсидий на софинансирование расходов, возникающих при оказании гражданам Российской Федерации высокотехнологичной медицинской помощи, не включенной в базовую программу обязательного медицинского страхования из бюджетов субъектов Российской Федерации
000	2 19 25411 02 0000 150	Возврат остатков субсидий на создание сети ресурсных центров по поддержке добровольчества из бюджетов субъектов Российской Федерации
000	2 19 25412 02 0000 150	Возврат остатков субсидий на проведение Всероссийского конкурса лучших региональных практик поддержки волонтерства «Регион добрых дел» из бюджетов субъектов Российской Федерации
000	2 19 25416 02 0000 150	Возврат остатков субсидий на возмещение сельскохозяйственным товаропроизводителям части затрат на уплату процентов по кредитам, полученным в российских кредитных организациях, на развитие товарного осетроводства из бюджетов субъектов Российской Федерации
000	2 19 25436 02 0000 150	Возврат остатков субсидий на поддержку производства и реализации тонкорунной и полутонкорунной шерсти из бюджетов субъектов Российской Федерации
000	2 19 25437 02 0000 150	Возврат остатков субсидий на возмещение части прямых понесенных затрат на создание и модернизацию объектов плодохранилищ, а также на приобретение техники и оборудования на цели предоставления субсидий из бюджетов субъектов Российской Федерации
000	2 19 25438 02 0000 150	Возврат остатков субсидий на грантовую поддержку сельскохозяйственных потребительских кооперативов для развития материально-технической базы из бюджетов субъектов Российской Федерации
000	2 19 25439 02 0000 150	Возврат остатков субсидий на оказание несвязанной поддержки сельскохозяйственным товаропроизводителям в области развития производства семенного картофеля и овощей открытого грунта из бюджетов субъектов Российской Федерации
000	2 19 25440 02 0000 150	Возврат остатков субсидий на возмещение части прямых понесенных затрат на создание и модернизацию объектов картофелехранилищ и овощехранилищ, а также на приобретение техники и оборудования на цели предоставления субсидии из бюджетов субъектов Российской Федерации
000	2 19 25441 02 0000 150	Возврат остатков субсидий на возмещение части прямых понесенных затрат на создание и модернизацию объектов тепличных комплексов, а также на приобретение техники и оборудования на цели предоставления субсидии из бюджетов субъектов Российской Федерации
000	2 19 25442 02 0000 150	Возврат остатков субсидий на возмещение части прямых понесенных затрат на создание и модернизацию объектов животноводческих комплексов молочного направления (молочных ферм), а также на приобретение техники и оборудования на цели предоставления субсидии из бюджетов субъектов Российской Федерации
000	2 19 25443 02 0000 150	Возврат остатков субсидий на возмещение части процентной ставки по краткосрочным кредитам (займам) на развитие молочного скотоводства из бюджетов субъектов Российской Федерации
000	2 19 25444 02 0000 150	Возврат остатков субсидий на возмещение части процентной ставки по инвестиционным кредитам (займам) на строительство и реконструкцию объектов для молочного скотоводства из бюджетов субъектов Российской Федерации
000	2 19 25445 02 0000 150	Возврат остатков субсидий на государственную поддержку молодежного предпринимательства из бюджетов субъектов Российской Федерации
000	2 19 25446 02 0000 150	Возврат остатков субсидий на поддержку племенного крупного рогатого скота молочного направления из бюджетов субъектов Российской Федерации
000	2 19 25447 02 0000 150	Возврат остатков субсидий на возмещение части прямых понесенных затрат на создание и модернизацию объектов селекционно- генетических центров в животноводстве и селекционно-семеноводческих центров в растениеводстве, а также на приобретение техники и оборудования на цели предоставления субсидии из бюджетов субъектов Российской Федерации
000	2 19 25448 02 0000 150	Возврат остатков субсидий на возмещение части процентной ставки по краткосрочным кредитам (займам) на развитие селекционно-генетических и селекционно-семеноводческих центров в подотраслях животноводства и растениеводства из бюджетов субъектов Российской Федерации
000	2 19 25450 02 0000 150	Возврат остатков субсидий на возмещение части процентной ставки по краткосрочным кредитам (займам) на переработку продукции растениеводства и животноводства в области развития оптово-распределительных центров из бюджетов субъектов Российской Федерации
000	2 19 25451 02 0000 150	Возврат остатков субсидий на возмещение части процентной ставки по инвестиционным кредитам (займам) на развитие оптово-распределительных центров, производства и товаропроводящей инфраструктуры системы социального питания из бюджетов субъектов Российской Федерации
000	2 19 25452 02 0000 150	Возврат остатков субсидий на возмещение части прямых понесенных затрат на создание оптово-распределительных центров, а также на приобретение техники и оборудования на цели предоставления субсидии из бюджетов субъектов Российской Федерации
000	2 19 25453 02 0000 150	Возврат остатков субсидий на содержание товарного маточного поголовья крупного рогатого скота мясных пород и их помесей из бюджетов субъектов Российской Федерации
000	2 19 25456 02 0000 150	Возврат остатков субсидий на модернизацию театров юного зрителя и театров кукол из бюджетов субъектов Российской Федерации
000	2 19 25462 02 0000 150	Возврат остатков субсидий на компенсацию отдельным категориям граждан оплаты взноса на капитальный ремонт общего имущества в многоквартирном доме из бюджетов субъектов Российской Федерации
000	2 19 25466 02 0000 150	Возврат остатков субсидий на поддержку творческой деятельности и укрепление материально-технической базы муниципальных театров в населенных пунктах с численностью населения до 300 тысяч человек из бюджетов субъектов Российской Федерации
000	2 19 25467 02 0000 150	Возврат остатков субсидий на обеспечение развития и укрепления материально-технической базы домов культуры в населенных пунктах с числом жителей до 50 тысяч человек из бюджетов субъектов Российской Федерации
000	2 19 25470 02 0000 150	Возврат остатков субсидий на реализацию дополнительных мероприятий в сфере занятости населения, направленных на снижение напряженности на рынке труда субъектов Российской Федерации, из бюджетов субъектов Российской Федерации
000	2 19 25477 02 0000 150	Возврат остатков субсидий на возмещение затрат по созданию инфраструктуры индустриальных парков или технопарков, за исключением технопарков в сфере высоких технологий, из бюджетов субъектов Российской Федерации
000	2 19 25478 02 0000 150	Возврат остатков субсидии на реализацию дополнительных мероприятий в сфере занятости населения из бюджетов субъектов Российской Федерации
000	2 19 25487 02 0000 150	Возврат остатков субсидий на софинансирование расходов по возмещению части затрат на реализацию инвестиционных проектов по модернизации и развитию промышленных предприятий из бюджетов субъектов Российской Федерации
000	2 19 25490 02 0000 150	Возврат остатков субсидий на создание новых мест в общеобразовательных организациях в целях ликвидации третьей смены обучения и формирование условий для получения качественного общего образования из бюджетов субъектов Российской Федерации
000	2 19 25491 02 0000 150	Возврат остатков субсидий на создание новых мест дополнительного образования детей из бюджетов субъектов Российской Федерации
000	2 19 25495 02 0000 150	Возврат остатков субсидий на финансовое обеспечение мероприятий федеральной целевой программы «Развитие физической культуры и спорта в Российской Федерации на 2016-2020 годы» из бюджетов субъектов Российской Федерации
000	2 19 25497 02 0000 150	Возврат остатков субсидий на реализацию мероприятий по обеспечению жильем молодых семей из бюджетов субъектов Российской Федерации
000	2 19 25498 02 0000 150	Возврат остатков субсидий на финансовое обеспечение мероприятий федеральной целевой программы развития образования на 2016-2020 годы из бюджетов субъектов Российской Федерации
000	2 19 25499 02 0000 150	Возврат остатков субсидий на финансовое обеспечение мероприятий федеральной целевой программы «Русский язык» на 2016-2020 годы из бюджетов субъектов Российской Федерации
000	2 19 25507 02 0000 150	Возврат остатков субсидий на поддержку региональных проектов в области обращения с отходами и ликвидации накопленного экологического ущерба из бюджетов субъектов Российской Федерации
000	2 19 25509 02 0000 150	Возврат остатков субсидий на подготовку и проведение празднования на федеральном уровне памятных дат субъектов Российской Федерации из бюджетов субъектов Российской Федерации
000	2 19 25511 02 0000 150	Возврат остатков субсидий на проведение комплексных кадастровых работ в рамках федеральной целевой программы «Развитие единой государственной системы регистрации прав и кадастрового учета недвижимости (2014-2020 годы)» из бюджетов субъектов Российской Федерации
000	2 19 25512 02 0000 150	Возврат остатков субсидий на реализацию мероприятий федеральной целевой программы «Развитие космодромов на период 2017-2025 годов в обеспечение космической деятельности Российской Федерации» из бюджетов субъектов Российской Федерации
000	2 19 25514 02 0000 150	Возврат остатков субсидий на реализацию мероприятий субъектов Российской Федерации в сфере реабилитации и абилитации инвалидов из бюджетов субъектов Российской Федерации
000	2 19 25515 02 0000 150	Возврат остатков субсидий на поддержку экономического и социального развития коренных малочисленных народов Севера, Сибири и Дальнего Востока из бюджетов субъектов Российской Федерации
000	2 19 25516 02 0000 150	Возврат остатков субсидий на реализацию мероприятий по укреплению единства российской нации и этнокультурному развитию народов России из бюджетов субъектов Российской Федерации

1	2	3
000	2 19 25517 02 0000 150	Возврат остатков субсидий на поддержку творческой деятельности и техническое оснащение детских и кукольных театров из бюджетов субъектов Российской Федерации
000	2 19 25519 02 0000 150	Возврат остатков субсидий на поддержку отрасли культуры из бюджетов субъектов Российской Федерации
000	2 19 25520 02 0000 150	Возврат остатков субсидий на реализацию мероприятий по созданию в субъектах Российской Федерации новых мест в общеобразовательных организациях из бюджетов субъектов Российской Федерации
000	2 19 25526 02 0000 150	Возврат остатков субсидий сельскохозяйственным товаропроизводителям на возмещение части затрат на уплату процентов по кредитам, полученным в российских кредитных организациях, на развитие аквакультуры (рыбоводство) и товарного осетроводства из бюджетов субъектов Российской Федерации
000	2 19 25527 02 0000 150	Возврат остатков субсидий на государственную поддержку малого и среднего предпринимательства из бюджетов субъектов Российской Федерации
000	2 19 25528 02 0000 150	Возврат остатков субсидий на реализацию мероприятий по охране здоровья матери и ребенка из бюджетов субъектов Российской Федерации
000	2 19 25532 02 0000 150	Возврат остатков субсидии на софинансирование расходов по развитию кадрового потенциала педагогов по вопросам изучения русского языка из бюджетов субъектов Российской Федерации
000	2 19 25533 02 0000 150	Возврат остатков субсидий на разработку и распространение в системах среднего профессионального, высшего образования новых образовательных технологий и форм организации образовательного процесса в субъектах Российской Федерации из бюджетов субъектов Российской Федерации
000	2 19 25534 02 0000 150	Возврат остатков субсидий на создание условий для получения среднего профессионального и высшего образования людьми с ограниченными возможностями здоровья посредством разработки нормативно-методической базы и поддержки инициативных проектов в субъектах Российской Федерации из бюджетов субъектов Российской Федерации
000	2 19 25535 02 0000 150	Возврат остатков субсидий на развитие национально-региональной системы независимой оценки качества общего образования из бюджетов субъектов Российской Федерации
000	2 19 25536 02 0000 150	Возврат остатков субсидий на создание условий, обеспечивающих доступность дополнительных общеобразовательных программ естественнонаучной и технической направленности для обучающихся в субъектах Российской Федерации из бюджетов субъектов Российской Федерации
000	2 19 25537 02 0000 150	Возврат остатков субсидий на формирование современных управленческих и организационно-экономических механизмов в системе дополнительного образования детей в субъектах Российской Федерации из бюджетов субъектов Российской Федерации
000	2 19 25538 02 0000 150	Возврат остатков субсидий на повышение качества образования в школах с низкими результатами обучения и в школах, функционирующих в неблагоприятных социальных условиях, путем реализации региональных проектов и распространения их результатов в субъектах Российской Федерации из бюджетов субъектов Российской Федерации
000	2 19 25539 02 0000 150	Возврат остатков субсидий на модернизацию технологий и содержания обучения в соответствии с новым федеральным государственным образовательным стандартом посредством разработки концепций модернизации конкретных областей, поддержки региональных программ развития образования и поддержки сетевых методических объединений в субъектах Российской Федерации из бюджетов субъектов Российской Федерации
000	2 19 25540 02 0000 150	Возврат остатков субсидий на реализацию мероприятий по повышению устойчивости жилых домов, основных объектов и систем жизнеобеспечения в сейсмических районах Российской Федерации из бюджетов субъектов Российской Федерации
000	2 19 25541 02 0000 150	Возврат остатков субсидий на оказание несвязанной поддержки сельскохозяйственным товаропроизводителям в области растениеводства из бюджетов субъектов Российской Федерации
000	2 19 25542 02 0000 150	Возврат остатков субсидий на повышение продуктивности в молочном скотоводстве из бюджетов субъектов Российской Федерации
000	2 19 25543 02 0000 150	Возврат остатков субсидий на содействие достижению целевых показателей региональных программ развития агропромышленного комплекса из бюджетов субъектов Российской Федерации
000	2 19 25544 02 0000 150	Возврат остатков субсидий на возмещение части процентной ставки по инвестиционным кредитам (займам) в агропромышленном комплексе из бюджетов субъектов Российской Федерации
000	2 19 25545 02 0000 150	Возврат остатков субсидий на возмещение части прямых понесенных затрат на создание и модернизацию объектов агропромышленного комплекса, а также на приобретение техники и оборудования из бюджетов субъектов Российской Федерации
000	2 19 25554 02 0000 150	Возврат остатков субсидий на закупку авиационных работ органами государственной власти субъектов Российской Федерации для оказания медицинской помощи
000	2 19 25555 02 0000 150	Возврат остатков субсидий на поддержку государственных программ субъектов Российской Федерации и муниципальных программ формирования современной городской среды из бюджетов субъектов Российской Федерации
000	2 19 25558 02 0000 150	Возврат остатков субсидий на обеспечение развития и укрепления материально-технической базы муниципальных домов культуры, поддержку творческой деятельности муниципальных театров в городах с численностью населения до 300 тысяч человек из бюджетов субъектов Российской Федерации
000	2 19 25560 02 0000 150	Возврат остатков субсидий на поддержку обустройства мест массового отдыха населения (городских парков) из бюджетов субъектов Российской Федерации
000	2 19 25564 02 0000 150	Возврат остатков субсидий на софинансирование расходов по внедрению в общеобразовательных организациях системы мониторинга здоровья обучающихся на основе отечественной технологической платформы из бюджетов субъектов Российской Федерации
000	2 19 25566 02 0000 150	Возврат остатков субсидий на мероприятия в области обращения с отходами из бюджетов субъектов Российской Федерации
000	2 19 25567 02 0000 150	Возврат остатков субсидий на реализацию мероприятий по устойчивому развитию сельских территорий из бюджетов субъектов Российской Федерации
000	2 19 25568 02 0000 150	Возврат остатков субсидий на реализацию мероприятий в области мелиорации земель сельскохозяйственного назначения из бюджетов субъектов Российской Федерации
000	2 19 25569 02 0000 150	Возврат остатков субсидии на реализацию мероприятий в области поддержки занятости из бюджетов субъектов Российской Федерации
000	2 19 25640 02 0000 150	Возврат остатков субсидий на осуществление единовременной выплаты при рождении первого ребенка, а также предоставление регионального материнского (семейного) капитала при рождении второго ребенка в субъектах Российской Федерации, входящих в состав Дальневосточного федерального округа, за счет средств резервного фонда Правительства Российской Федерации из бюджетов субъектов Российской Федерации
000	2 19 25674 02 0000 150	Возврат остатков субсидий на софинансирование государственных программ субъектов Российской Федерации, содержащих мероприятия по развитию материально-технической базы детских поликлиник и детских поликлинических отделений медицинских организаций, за счет средств резервного фонда Правительства Российской Федерации из бюджетов субъектов Российской Федерации
000	2 19 25675 02 0000 150	Возврат остатков субсидий на приобретение автобусов за счет средств резервного фонда Правительства Российской Федерации из бюджетов субъектов Российской Федерации
000	2 19 25681 02 0000 150	Возврат остатков субсидии на замену фельдшерско-акушерских пунктов и врачебных амбулаторий за счет средств резервного фонда Правительства Российской Федерации из бюджетов субъектов Российской Федерации
000	2 19 27016 02 0000 150	Возврат остатков субсидий на софинансирование капитальных вложений в объекты государственной (муниципальной) собственности в рамках мероприятий федеральной целевой программы «Развитие водохозяйственного комплекса Российской Федерации в 2012-2020 годах» из бюджетов субъектов Российской Федерации
000	2 19 27111 02 0000 150	Возврат остатков субсидий на софинансирование капитальных вложений в объекты государственной собственности субъектов Российской Федерации из бюджетов субъектов Российской Федерации
000	2 19 27112 02 0000 150	Возврат остатков субсидий на софинансирование капитальных вложений в объекты муниципальной собственности из бюджетов субъектов Российской Федерации
000	2 19 27121 02 0000 150	Возврат остатков субсидий на софинансирование капитальных вложений в объекты государственной (муниципальной) собственности в рамках финансового обеспечения программ, направленных на обеспечение безопасных и комфортных условий предоставления социальных услуг в сфере социального обслуживания, из бюджетов субъектов Российской Федерации
000	2 19 27139 02 0000 150	Возврат остатков субсидий на софинансирование капитальных вложений в объекты государственной (муниципальной) собственности в рамках создания и модернизации объектов спортивной инфраструктуры региональной собственности для занятий физической культурой и спортом из бюджетов субъектов Российской Федерации
000	2 19 27217 02 0000 150	Возврат остатков субсидий на софинансирование капитальных вложений в объекты государственной (муниципальной) собственности в рамках создания и модернизации объектов спортивной инфраструктуры муниципальной собственности для занятий физической культурой и спортом из бюджетов субъектов Российской Федерации
000	2 19 27227 02 0000 150	Возврат остатков субсидий на софинансирование капитальных вложений в объекты государственной (муниципальной) собственности в рамках нового строительства и реконструкции из бюджетов субъектов Российской Федерации
000	2 19 27233 02 0000 150	Возврат остатков субсидий на софинансирование капитальных вложений в объекты государственной (муниципальной) собственности в рамках создания центров культурного развития в городах с числом жителей до 300 тысяч человек из бюджетов субъектов Российской Федерации
000	2 19 27246 02 0000 150	Возврат остатков субсидий на софинансирование капитальных вложений в объекты государственной (муниципальной) собственности в рамках нового строительства или реконструкции детских больниц (корпусов) из бюджетов субъектов Российской Федерации
000	2 19 27384 02 0000 150	Возврат остатков субсидий на софинансирование капитальных вложений в объекты государственной (муниципальной) собственности в рамках строительства (реконструкции) объектов обеспечивающей инфраструктуры с длительным сроком окупаемости, входящих в состав инвестиционных проектов по созданию в субъектах Российской Федерации туристских кластеров, из бюджетов субъектов Российской Федерации

1	2	3
000	2 19 27386 02 0000 150	Возврат остатков субсидий на софинансирование капитальных вложений в объекты государственной (муниципальной) собственности в рамках реализации подпрограммы «Гражданская авиация и аэронавигационное обслуживание» государственной программы Российской Федерации «Развитие транспортной системы» из бюджетов субъектов Российской Федерации
000	2 19 27567 02 0000 150	Возврат остатков субсидий на софинансирование капитальных вложений в объекты государственной (муниципальной) собственности в рамках обеспечения устойчивого развития сельских территорий из бюджетов субъектов Российской Федерации
000	2 19 30090 02 0000 150	Возврат остатков субсидий прошлых лет на социальную поддержку Героев Советского Союза, Героев Российской Федерации и полных кавалеров ордена Славы
000	2 19 35067 02 0000 150	Возврат остатков субвенций на осуществление переданных полномочий Российской Федерации по федеральному государственному контролю за соблюдением правил технической эксплуатации внеуличного транспорта и правил пользования внеуличным транспортом из бюджетов субъектов Российской Федерации
000	2 19 35090 02 0000 150	Возврат остатков субвенций на улучшение экологического состояния гидрографической сети из бюджетов субъектов Российской Федерации
000	2 19 35118 02 0000 150	Возврат остатков субвенций на осуществление первичного воинского учета на территориях, где отсутствуют военные комиссариаты из бюджетов субъектов Российской Федерации
000	2 19 35120 02 0000 150	Возврат остатков субвенций на осуществление полномочий по составлению (изменению) списков кандидатов в присяжные заседатели федеральных судов общей юрисдикции в Российской Федерации из бюджетов субъектов Российской Федерации
000	2 19 35128 02 0000 150	Возврат остатков субвенций на осуществление отдельных полномочий в области водных отношений из бюджетов субъектов Российской Федерации
000	2 19 35129 02 0000 150	Возврат остатков субвенций на осуществление отдельных полномочий в области лесных отношений из бюджетов субъектов Российской Федерации
000	2 19 35130 02 0000 150	Возврат остатков субвенций на обеспечение инвалидов техническими средствами реабилитации, включая изготовление и ремонт протезно-ортопедических изделий, из бюджетов субъектов Российской Федерации
000	2 19 35134 02 0000 150	Возврат остатков субвенций на осуществление полномочий по обеспечению жильем отдельных категорий граждан, установленных Федеральным законом от 12 января 1995 года № 5-ФЗ «О ветеранах», в соответствии с Указом Президента Российской Федерации от 7 мая 2008 года № 714 «Об обеспечении жильем ветеранов Великой Отечественной войны 1941-1945 годов» из бюджетов субъектов Российской Федерации
000	2 19 35135 02 0000 150	Возврат остатков субвенций на осуществление полномочий по обеспечению жильем отдельных категорий граждан, установленных федеральными законами от 12 января 1995 года № 5-ФЗ «О ветеранах» и от 24 ноября 1995 года № 181-ФЗ «О социальной защите инвалидов в Российской Федерации», из бюджетов субъектов Российской Федерации
000	2 19 35137 02 0000 150	Возврат остатков субвенций на осуществление переданных полномочий Российской Федерации по предоставлению отдельных мер социальной поддержки граждан, подвергшихся воздействию радиации, из бюджетов субъектов Российской Федерации
000	2 19 35176 02 0000 150	Возврат остатков субвенций на осуществление полномочий по обеспечению жильем отдельных категорий граждан, установленных Федеральным законом от 24 ноября 1995 года № 181-ФЗ «О социальной защите инвалидов в Российской Федерации», из бюджетов субъектов Российской Федерации
000	2 19 35194 02 0000 150	Возврат остатков субвенций на оказание государственной социальной помощи отдельным категориям граждан в части оплаты санаторно-курортного лечения, а также проезда на междугородном транспорте к месту лечения и обратно из бюджетов субъектов Российской Федерации
000	2 19 35220 02 0000 150	Возврат остатков субвенций на осуществление переданного полномочия Российской Федерации по осуществлению ежегодной денежной выплаты лицам, награжденным нагрудным знаком «Почетный донор России», из бюджетов субъектов Российской Федерации
000	2 19 35240 02 0000 150	Возврат остатков субвенций на выплату государственного единовременного пособия и ежемесячной денежной компенсации гражданам при возникновении поствакцинальных осложнений в соответствии с Федеральным законом от 17 сентября 1998 года № 157-ФЗ «Об иммунопрофилактике инфекционных болезней» из бюджетов субъектов Российской Федерации
000	2 19 35250 02 0000 150	Возврат остатков субвенций на оплату жилищно-коммунальных услуг отдельным категориям граждан из бюджетов субъектов Российской Федерации
000	2 19 35260 02 0000 150	Возврат остатков субвенций на выплату единовременного пособия при всех формах устройства детей, лишенных родительского попечения, в семью из бюджетов субъектов Российской Федерации
000	2 19 35270 02 0000 150	Возврат остатков субвенций на выплату единовременного пособия беременной жене военнослужащего, проходящего военную службу по призыву, а также ежемесячного пособия на ребенка военнослужащего, проходящего военную службу по призыву, в соответствии с Федеральным законом от 19 мая 1995 года № 81-ФЗ «О государственных пособиях гражданам, имеющим детей» из бюджетов субъектов Российской Федерации
000	2 19 35280 02 0000 150	Возврат остатков субвенций на выплату инвалидам компенсаций страховых премий по договорам обязательного страхования гражданской ответственности владельцев транспортных средств в соответствии с Федеральным законом от 25 апреля 2002 года № 40-ФЗ «Об обязательном страховании гражданской ответственности владельцев транспортных средств» из бюджетов субъектов Российской Федерации
000	2 19 35290 02 0000 150	Возврат остатков субвенций на социальные выплаты безработным гражданам в соответствии с Законом Российской Федерации от 19 апреля 1991 года № 1032-1 «О занятости населения в Российской Федерации» из бюджетов субъектов Российской Федерации
000	2 19 35380 02 0000 150	Возврат остатков субвенций на выплату государственных пособий лицам, не подлежащим обязательному социальному страхованию на случай временной нетрудоспособности и в связи с материнством, и лицам, уволенным в связи с ликвидацией организаций (прекращением деятельности, полномочий физическими лицами), в соответствии с Федеральным законом от 19 мая 1995 года № 81-ФЗ «О государственных пособиях гражданам, имеющим детей» из бюджетов субъектов Российской Федерации
000	2 19 35429 02 0000 150	Возврат остатков субвенций на увеличение площади лесовосстановления из бюджетов субъектов Российской Федерации
000	2 19 35430 02 0000 150	Возврат остатков субвенций на оснащение учреждений, выполняющих мероприятия по воспроизводству лесов, специализированной лесохозяйственной техникой и оборудованием для проведения комплекса мероприятий по лесовосстановлению и лесоразведению из бюджетов субъектов Российской Федерации
000	2 19 35431 02 0000 150	Возврат остатков субвенций на формирование запаса лесных семян для лесовосстановления из бюджетов субъектов Российской Федерации
000	2 19 35432 02 0000 150	Возврат остатков субвенций на оснащение специализированных учреждений органов государственной власти субъектов Российской Федерации лесопожарной техникой и оборудованием для проведения комплекса мероприятий по охране лесов от пожаров из бюджетов субъектов Российской Федерации
000	2 19 35460 02 0000 150	Возврат остатков субвенций на оказание отдельным категориям граждан социальной услуги по обеспечению лекарственными препаратами для медицинского применения по рецептам на лекарственные препараты, медицинскими изделиями по рецептам на медицинские изделия, а также специализированными продуктами лечебного питания для детей-инвалидов из бюджетов субъектов Российской Федерации
000	2 19 35485 02 0000 150	Возврат остатков субвенций на обеспечение жильем граждан, уволенных с военной службы (службы), и приравненных к ним лиц из бюджетов субъектов Российской Федерации
000	2 19 35573 02 0000 150	Возврат остатков субвенций на выполнение полномочий Российской Федерации по осуществлению ежемесячной выплаты в связи с рождением (усыновлением) первого ребенка из бюджетов субъектов Российской Федерации
000	2 19 35900 02 0000 150	Возврат остатков единой субвенции из бюджетов субъектов Российской Федерации
000	2 19 43009 02 0000 150	Возврат остатков иных межбюджетных трансфертов на социальную поддержку Героев Советского Союза, Героев Российской Федерации и полных кавалеров ордена Славы из бюджетов субъектов Российской Федерации
000	2 19 43046 02 0000 150	Возврат остатков иных межбюджетных трансфертов на стипендии Президента Российской Федерации для молодых ученых и аспирантов, осуществляющих перспективные научные исследования и разработки по приоритетным направлениям модернизации российской экономики, из бюджетов субъектов Российской Федерации
000	2 19 43893 02 0000 150	Возврат остатков иных межбюджетных трансфертов на стипендии Президента Российской Федерации и Правительства Российской Федерации для обучающихся по направлениям подготовки (специальностям), соответствующим приоритетным направлениям модернизации и технологического развития экономики Российской Федерации, из бюджетов субъектов Российской Федерации
000	2 19 45058 02 0000 150	Возврат остатков иных межбюджетных трансфертов на государственную поддержку российских организаций в целях реализации корпоративных программ международной конкурентоспособности из бюджетов субъектов Российской Федерации
000	2 19 45072 02 0000 150	Возврат остатков иных межбюджетных трансфертов на финансовое обеспечение закупок антивирусных препаратов для профилактики и лечения лиц, инфицированных вирусами иммунодефицита человека и гепатитов В и С, из бюджетов субъектов Российской Федерации
000	2 19 45089 02 0000 150	Возврат остатков иных межбюджетных трансфертов на осуществление строительства, реконструкции и ремонта объектов образования из бюджетов субъектов Российской Федерации
000	2 19 45091 02 0000 150	Возврат остатков иных межбюджетных трансфертов на поддержку экономического и социального развития коренных малочисленных народов Севера, Сибири и Дальнего Востока из бюджетов субъектов Российской Федерации
000	2 19 45104 02 0000 150	Возврат остатков иных межбюджетных трансфертов за счет средств резервного фонда Правительства Российской Федерации по предупреждению и ликвидации чрезвычайных ситуаций и последствий стихийных бедствий из бюджетов субъектов Российской Федерации
000	2 19 45106 02 0000 150	Возврат остатков иных межбюджетных трансфертов за счет средств резервного фонда Правительства Российской Федерации из бюджетов субъектов Российской Федерации
000	2 19 45133 02 0000 150	Возврат остатков иных межбюджетных трансфертов на осуществление организационных мероприятий по обеспечению лиц лекарственными препаратами, предназначенными для лечения больных злокачественными новообразованиями лимфоидной, кроветворной и родственных им тканей, гемофилией, муковисцидозом, гипофизарным нанизмом, болезнью Гоше, рассеянным склерозом, а также после трансплантации органов и (или) тканей, из бюджетов субъектов Российской Федерации

1	2	3
000	2 19 45141 02 0000 150	Возврат остатков иных межбюджетных трансфертов на обеспечение деятельности депутатов Государственной Думы и их помощников в избирательных округах из бюджетов субъектов Российской Федерации
000	2 19 45142 02 0000 150	Возврат остатков иных межбюджетных трансфертов на обеспечение членов Совета Федерации и их помощников в субъектах Российской Федерации из бюджетов субъектов Российской Федерации
000	2 19 45144 02 0000 150	Возврат остатков иных межбюджетных трансфертов на комплектование книжных фондов библиотек муниципальных образований и государственных библиотек городов Москвы и Санкт-Петербурга из бюджетов субъектов Российской Федерации
000	2 19 45146 02 0000 150	Возврат остатков иных межбюджетных трансфертов на подключение общедоступных библиотек Российской Федерации к сети «Интернет» и развитие системы библиотечного дела с учетом задачи расширения информационных технологий и оцифровки из бюджетов субъектов Российской Федерации
000	2 19 45147 02 0000 150	Возврат остатков иных межбюджетных трансфертов на государственную поддержку муниципальных учреждений культуры из бюджетов субъектов Российской Федерации
000	2 19 45148 02 0000 150	Возврат остатков иных межбюджетных трансфертов на государственную поддержку лучших работников муниципальных учреждений культуры, находящихся на территориях сельских поселений, из бюджетов субъектов Российской Федерации
000	2 19 45149 02 0000 150	Возврат остатков иных межбюджетных трансфертов на реализацию мероприятий по созданию инновационных культурных центров из бюджетов субъектов Российской Федерации
000	2 19 45150 02 0000 150	Возврат остатков иных межбюджетных трансфертов на гранты в области науки, культуры, искусства и средств массовой информации из бюджетов субъектов Российской Федерации
000	2 19 45151 02 0000 150	Возврат остатков иных межбюджетных трансфертов на премии в области литературы и искусства, образования, печатных средств массовой информации, науки и техники и иные поощрения за особые заслуги перед государством из бюджетов субъектов Российской Федерации
000	2 19 45153 02 0000 150	Возврат остатков иных межбюджетных трансфертов на выплату региональной доплаты к пенсии из бюджетов субъектов Российской Федерации
000	2 19 45155 02 0000 150	Возврат остатков иных межбюджетных трансфертов на единовременное денежное поощрение при награждении орденом «Родительская слава» из бюджетов субъектов Российской Федерации
000	2 19 45156 02 0000 150	Возврат остатков иных межбюджетных трансфертов на реализацию программ местного развития и обеспечение занятости для шахтерских городов и поселков из бюджетов субъектов Российской Федерации
000	2 19 45159 02 0000 150	Возврат остатков иных межбюджетных трансфертов на создание в субъектах Российской Федерации дополнительных мест для детей в возрасте от 2 месяцев до 3 лет в образовательных организациях, осуществляющих образовательную деятельность по образовательным программам дошкольного образования, из бюджетов субъектов Российской Федерации
000	2 19 45160 02 0000 150	Возврат остатков иных межбюджетных трансфертов, передаваемых для компенсации дополнительных расходов, возникших в результате решений, принятых органами власти другого уровня, из бюджетов субъектов Российской Федерации
000	2 19 45161 02 0000 150	Возврат остатков иных межбюджетных трансфертов на реализацию отдельных полномочий в области лекарственного обеспечения из бюджетов субъектов Российской Федерации
000	2 19 45163 02 0000 150	Возврат остатков иных межбюджетных трансфертов на создание системы долговременного ухода за гражданами пожилого возраста и инвалидами из бюджетов субъектов Российской Федерации
000	2 19 45172 02 0000 150	Возврат остатков иных межбюджетных трансфертов за счет резервного фонда Президента Российской Федерации из бюджетов субъектов Российской Федерации
000	2 19 45174 02 0000 150	Возврат остатков иных межбюджетных трансфертов на финансовое обеспечение закупок антибактериальных и противотуберкулезных лекарственных препаратов (второго ряда), применяемых при лечении больных туберкулезом с множественной лекарственной устойчивостью возбудителя, и диагностических средств для выявления, определения чувствительности микобактерии туберкулеза и мониторинга лечения больных туберкулезом с множественной лекарственной устойчивостью возбудителя из бюджетов субъектов Российской Федерации
000	2 19 45179 02 0000 150	Возврат остатков иных межбюджетных трансфертов на реализацию мероприятий по профилактике ВИЧ-инфекции и гепатитов В и С из бюджетов субъектов Российской Федерации
000	2 19 45190 02 0000 150	Возврат остатков иных межбюджетных трансфертов на создание и оснащение референс-центров для проведения иммуногистохимических, патоморфологических исследований и лучевых методов исследований, переоснащение сети региональных медицинских организаций, оказывающих помощь больным онкологическими заболеваниями в субъектах Российской Федерации, из бюджетов субъектов Российской Федерации
000	2 19 45191 02 0000 150	Возврат остатков иных межбюджетных трансфертов на оснащение медицинских организаций передвижными медицинскими комплексами для оказания медицинской помощи жителям населенных пунктов с численностью населения до 100 человек из бюджетов субъектов Российской Федерации
000	2 19 45192 02 0000 150	Возврат остатков иных межбюджетных трансфертов на оснащение оборудованием региональных сосудистых центров и первичных сосудистых отделений из бюджетов субъектов Российской Федерации
000	2 19 45196 02 0000 150	Возврат остатков иных межбюджетных трансфертов на создание и замену фельдшерских, фельдшерско-акушерских пунктов и врачебных амбулаторий для населенных пунктов с численностью населения от 100 до 2000 человек из бюджетов субъектов Российской Федерации
000	2 19 45197 02 0000 150	Возврат остатков иных межбюджетных трансфертов на реализацию отдельных полномочий в области лекарственного обеспечения населения закрытых административно-территориальных образований, обслуживаемых федеральными государственными бюджетными учреждениями здравоохранения, находящимися в ведении Федерального медико-биологического агентства, из бюджетов субъектов Российской Федерации
000	2 19 45198 02 0000 150	Возврат остатков иных межбюджетных трансфертов на социальную поддержку Героев Социалистического Труда, Героев Труда Российской Федерации и полных кавалеров ордена Трудовой Славы из бюджетов субъектов Российской Федерации
000	2 19 45216 02 0000 150	Возврат остатков иных межбюджетных трансфертов на финансовое обеспечение расходов на организационные мероприятия, связанные с обеспечением лиц лекарственными препаратами, предназначенными для лечения больных гемофилией, муковисцидозом, гипофизарным нанизмом, болезнью Гоше, злокачественными новообразованиями лимфоидной, кроветворной и родственных им тканей, рассеянным склерозом, гемолитико-уремическим синдромом, юношеским артритом с системным началом, мукополисахаридозом I, II и VI типов, а также после трансплантации органов и (или) тканей, из бюджетов субъектов Российской Федерации
000	2 19 45224 02 0000 150	Возврат остатков иных межбюджетных трансфертов на финансовое обеспечение мероприятий по временному социально-бытовому обустройству лиц, вынужденно покинувших территорию Украины и находящихся в пунктах временного размещения, из бюджетов субъектов Российской Федерации
000	2 19 45248 02 0000 150	Возврат остатков иных межбюджетных трансфертов на осуществление строительства, реконструкции, ремонта и приобретения (выкупа) объектов образования из бюджетов субъектов Российской Федерации
000	2 19 45249 02 0000 150	Возврат остатков иных межбюджетных трансфертов в целях софинансирования расходных обязательств субъектов Российской Федерации, связанных с закупкой медицинских изделий по заготовке, хранению и обеспечению безопасности донорской крови и ее компонентов, компьютерного и сетевого оборудования с лицензионным программным обеспечением для реализации мероприятий по развитию службы крови, из бюджетов субъектов Российской Федерации
000	2 19 45291 02 0000 150	Возврат остатков иных межбюджетных трансфертов на повышение эффективности службы занятости из бюджетов субъектов Российской Федерации
000	2 19 45293 02 0000 150	Возврат остатков иных межбюджетных трансфертов на приобретение автотранспорта из бюджетов субъектов Российской Федерации
000	2 19 45294 02 0000 150	Возврат остатков иных межбюджетных трансфертов на организацию профессионального обучения и дополнительного профессионального образования лиц предпенсионного возраста из бюджетов субъектов Российской Федерации
000	2 19 45296 02 0000 150	Возврат остатков иных межбюджетных трансфертов на государственную поддержку субъектов Российской Федерации - участников национального проекта «Производительность труда и поддержка занятости» из бюджетов субъектов Российской Федерации
000	2 19 45300 02 0000 150	Возврат остатков иных межбюджетных трансфертов на единовременные денежные компенсации реабилитированным лицам из бюджетов субъектов Российской Федерации
000	2 19 45370 02 0000 150	Возврат остатков иных межбюджетных трансфертов на осуществление компенсации сельскохозяйственным товаропроизводителям, не обеспечившим в установленном порядке страховую защиту своих имущественных интересов, связанных с производством сельскохозяйственной продукции, ущерба, причиненного в результате чрезвычайных ситуаций природного характера в 2018 году на территориях субъектов Российской Федерации, из бюджетов субъектов Российской Федерации
000	2 19 45371 02 0000 150	Возврат остатков иных межбюджетных трансфертов на осуществление компенсации сельскохозяйственным товаропроизводителям, обеспечившим в установленном порядке страховую защиту своих имущественных интересов, связанных с производством сельскохозяйственной продукции, ущерба, причиненного в результате чрезвычайных ситуаций природного характера в 2018 году на территориях субъектов Российской Федерации, из бюджетов субъектов Российской Федерации
000	2 19 45383 02 0000 150	Возврат остатков иных межбюджетных трансфертов на осуществление спортивной подготовки в организациях, получивших статус «Детский футбольный центр», из бюджетов субъектов Российской Федерации
000	2 19 45389 02 0000 150	Возврат остатков иных межбюджетных трансфертов на развитие инфраструктуры дорожного хозяйства, обеспечивающей транспортную связанность между центрами экономического роста, из бюджетов субъектов Российской Федерации
000	2 19 45390 02 0000 150	Возврат остатков иных межбюджетных трансфертов на финансовое обеспечение дорожной деятельности из бюджетов субъектов Российской Федерации
000	2 19 45392 02 0000 150	Возврат остатков иных межбюджетных трансфертов на создание и развитие сети многофункциональных центров предоставления государственных и муниципальных услуг из бюджетов субъектов Российской Федерации
000	2 19 45393 02 0000 150	Возврат остатков иных межбюджетных трансфертов на финансовое обеспечение дорожной деятельности в рамках реализации национального проекта «Безопасные и качественные автомобильные дороги» из бюджетов субъектов Российской Федерации

1	2	3
000	2 19 45394 02 0000 150	Возврат остатков иных межбюджетных трансфертов на оказание государственной поддержки (грантов) театрам и музыкальным организациям, находящимся в ведении субъектов Российской Федерации и муниципальных образований, для реализации творческих проектов из бюджетов субъектов Российской Федерации
000	2 19 45397 02 0000 150	Возврат остатков иных межбюджетных трансфертов на возмещение затрат на уплату процентов по кредитам, полученным юридическими лицами на реализацию инвестиционных проектов в сфере социального обслуживания, из бюджетов субъектов Российской Федерации
000	2 19 45399 02 0000 150	Возврат остатков иных межбюджетных трансфертов на премирование муниципальных образований - победителей Всероссийского конкурса «Лучшая муниципальная практика» за счет средств резервного фонда Правительства Российской Федерации из бюджетов субъектов Российской Федерации
000	2 19 45420 02 0000 150	Возврат остатков иных межбюджетных трансфертов на реализацию мероприятий региональных программ в сфере дорожного хозяйства, включая проекты, реализуемые с применением механизмов государственно-частного партнерства, и строительство, реконструкцию и ремонт уникальных искусственных дорожных сооружений по решениям Правительства Российской Федерации, из бюджетов субъектов Российской Федерации
000	2 19 45421 02 0000 150	Возврат остатков иных межбюджетных трансфертов на развитие инфраструктуры дорожного хозяйства в рамках транспортного коридора «Европа - Западный Китай» из бюджетов субъектов Российской Федерации
000	2 19 45422 02 0000 150	Возврат остатков иных межбюджетных трансфертов на компенсацию расходов, связанных с оказанием медицинскими организациями, подведомственными органам исполнительной власти субъектов Российской Федерации, органам местного самоуправления, в 2014-2017 годах гражданам Украины и лицам без гражданства медицинской помощи, а также затрат по проведению указанным лицам профилактических прививок, включенных в календарь профилактических прививок по эпидемическим показаниям, из бюджетов субъектов Российской Федерации
000	2 19 45424 02 0000 150	Возврат остатков иных межбюджетных трансфертов на создание комфортной городской среды в малых городах и исторических поселениях - победителях Всероссийского конкурса лучших проектов создания комфортной городской среды из бюджетов субъектов Российской Федерации
000	2 19 45425 02 0000 150	Возврат остатков иных межбюджетных трансфертов на премирование регионов - победителей Ночной хоккейной лиги из бюджетов субъектов Российской Федерации
000	2 19 45426 02 0000 150	Возврат остатков иных межбюджетных трансфертов на реализацию комплекса мероприятий, связанных с эффективным использованием тренировочных площадок после проведения чемпионата мира по футболу 2018 года в Российской Федерации, из бюджетов субъектов Российской Федерации
000	2 19 45428 02 0000 150	Возврат остатков иного межбюджетного трансферта бюджету Приморского края на завершение строительства многоквартирных домов казенного предприятия Приморского края «Единая дирекция по строительству объектов на территории Приморского края» из бюджетов субъектов Российской Федерации
000	2 19 45433 02 0000 150	Возврат остатков иных межбюджетных трансфертов на возмещение части затрат на уплату процентов по инвестиционным кредитам (займам) в агропромышленном комплексе из бюджетов субъектов Российской Федерации
000	2 19 45434 02 0000 150	Возврат остатков иных межбюджетных трансфертов на реализацию мероприятий по содействию развития инфраструктуры субъектов Российской Федерации из бюджетов субъектов Российской Федерации
000	2 19 45453 02 0000 150	Возврат остатков иных межбюджетных трансфертов на создание виртуальных концертных залов из бюджетов субъектов Российской Федерации
000	2 19 45454 02 0000 150	Возврат остатков иных межбюджетных трансфертов на создание модельных муниципальных библиотек из бюджетов субъектов Российской Федерации
000	2 19 45457 02 0000 150	Возврат остатков иных межбюджетных трансфертов на финансовое обеспечение мероприятий, связанных с отдыхом и оздоровлением детей, находящихся в трудной жизненной ситуации, из бюджетов субъектов Российской Федерации
000	2 19 45462 02 0000 150	Возврат остатков иных межбюджетных трансфертов на компенсацию отдельным категориям граждан оплаты взноса на капитальный ремонт общего имущества в многоквартирном доме из бюджетов субъектов Российской Федерации
000	2 19 45464 02 0000 150	Возврат остатков иных межбюджетных трансфертов на проведение мероприятий по восстановлению автомобильных дорог и мостов, поврежденных в результате паводка, произошедшего в 2016 году на территориях Приморского края и Магаданской области, из бюджетов субъектов Российской Федерации
000	2 19 45465 02 0000 150	Возврат остатков иных межбюджетных трансфертов на осуществление компенсации сельскохозяйственным товаропроизводителям, обеспечившим в установленном порядке страховую защиту своих имущественных интересов, связанных с производством сельскохозяйственной продукции, ущерба, причиненного в результате чрезвычайных ситуаций природного характера в 2016 году на территориях Приморского края и Хабаровского края, из бюджетов субъектов Российской Федерации
000	2 19 45468 02 0000 150	Возврат остатков иных межбюджетных трансфертов на финансовое обеспечение реализации мер социальной поддержки граждан, жилые помещения которых утрачены в результате чрезвычайной ситуации, вызванной ливневыми дождями на территории Приморского края в августе-сентябре 2016 года, за счет средств резервного фонда Правительства Российской Федерации из бюджетов субъектов Российской Федерации
000	2 19 45472 02 0000 150	Возврат остатков иных межбюджетных трансфертов на возмещение части прямых понесенных затрат на создание и (или) модернизацию объектов агропромышленного комплекса из бюджетов субъектов Российской Федерации
000	2 19 45473 02 0000 150	Возврат остатков иных межбюджетных трансфертов на компенсацию сельскохозяйственным товаропроизводителям ущерба, причиненного в результате чрезвычайных ситуаций природного характера, из бюджетов субъектов Российской Федерации
000	2 19 45476 02 0000 150	Возврат остатков иных межбюджетных трансфертов на осуществление медицинской деятельности, связанной с донорством органов человека в целях трансплантации (пересадки), из бюджетов субъектов Российской Федерации
000	2 19 45477 02 0000 150	Возврат остатков иных межбюджетных трансфертов на возмещение затрат по созданию, модернизации и (или) реконструкции объектов инфраструктуры индустриальных парков или промышленных технопарков из бюджетов субъектов Российской Федерации
000	2 19 45479 02 0000 150	Возврат остатков иных межбюджетных трансфертов на реализацию мероприятий по восстановлению автомобильных дорог регионального, межмуниципального и местного значения при ликвидации последствий чрезвычайных ситуаций из бюджетов субъектов Российской Федерации
000	2 19 45480 02 0000 150	Возврат остатков иных межбюджетных трансфертов на создание системы поддержки фермеров и развитие сельской кооперации из бюджетов субъектов Российской Федерации
000	2 19 45492 02 0000 150	Возврат остатков иных межбюджетных трансфертов на обеспечение медицинской деятельности, связанной с донорством органов человека в целях трансплантации, из бюджетов субъектов Российской Федерации
000	2 19 45505 02 0000 150	Возврат остатков иных межбюджетных трансфертов на реализацию мероприятий планов социального развития центров экономического роста субъектов Российской Федерации, входящих в состав Дальневосточного федерального округа, из бюджетов субъектов Российской Федерации
000	2 19 45547 02 0000 150	Возврат остатков иных межбюджетных трансфертов на компенсацию понесенных затрат на обеспечение видеонаблюдения и трансляции изображения, в том числе в сети «Интернет», в помещениях для голосования из бюджетов субъектов Российской Федерации
000	2 19 45550 02 0000 150	Возврат остатков иных межбюджетных трансфертов за достижение показателей деятельности органов исполнительной власти субъектов Российской Федерации из бюджетов субъектов Российской Федерации
000	2 19 45563 02 0000 150	Возврат остатков иных межбюджетных трансфертов на компенсацию затрат (возмещение расходов), понесенных на осуществление сноса недвижимого имущества, демонтажа движимого имущества из бюджетов субъектов Российской Федерации
000	2 19 45569 02 0000 150	Возврат остатков иных межбюджетных трансфертов на переобучение, повышение квалификации работников предприятий в целях поддержки занятости и повышения эффективности рынка труда из бюджетов субъектов Российской Федерации
000	2 19 45574 02 0000 150	Возврат остатков иных межбюджетных трансфертов на финансовое обеспечение мероприятий по созданию детских технопарков «Кванториум» из бюджетов субъектов Российской Федерации
000	2 19 45585 02 0000 150	Возврат остатков иных межбюджетных трансфертов на обеспечение развития информационно-телекоммуникационной инфраструктуры объектов общеобразовательных организаций из бюджетов субъектов Российской Федерации
000	2 19 45604 02 0000 150	Возврат остатков иного межбюджетного трансферта на оказание финансовой помощи на строительство зданий общеобразовательных организаций за счет средств резервного фонда Правительства Российской Федерации из бюджетов субъектов Российской Федерации
000	2 19 45608 02 0000 150	Возврат остатков иных межбюджетных трансфертов на приобретение медицинских изделий для оснащения медицинских организаций за счет средств резервного фонда Правительства Российской Федерации из бюджетов субъектов Российской Федерации
000	2 19 45610 02 0000 150	Возврат остатков иного межбюджетного трансферта на капитальный ремонт зданий медицинских организаций за счет средств резервного фонда Правительства Российской Федерации из бюджетов субъектов Российской Федерации
000	2 19 45614 02 0000 150	Возврат остатков иных межбюджетных трансфертов за счет средств резервного фонда Правительства Российской Федерации на капитальный ремонт зданий из бюджетов субъектов Российской Федерации
000	2 19 45616 02 0000 150	Возврат остатков иных межбюджетных трансфертов на приобретение автомобильного транспорта за счет средств резервного фонда Правительства Российской Федерации из бюджетов субъектов Российской Федерации
000	2 19 45648 02 0000 150	Возврат остатков иных межбюджетных трансфертов на обеспечение оборудования зданий общеобразовательных организаций санитарно-гигиеническими помещениями с соблюдением температурного режима за счет средств резервного фонда Правительства Российской Федерации из бюджетов субъектов Российской Федерации
000	2 19 45654 02 0000 150	Возврат остатков иных межбюджетных трансфертов на приобретение тренажеров и спортивного контрольно-измерительного оборудования за счет средств резервного фонда Президента Российской Федерации из бюджетов субъектов Российской Федерации
000	2 19 45661 02 0000 150	Возврат остатков иных межбюджетных трансфертов на финансовое обеспечение дорожной деятельности за счет средств резервного фонда Президента Российской Федерации из бюджетов субъектов Российской Федерации

1	2	3
000	2 19 45672 02 0000 150	Возврат остатков иных межбюджетных трансфертов на приобретение модульных конструкций врачебных амбулаторий, фельдшерских и фельдшерско-акушерских пунктов для населенных пунктов с численностью населения от 101 до 2000 человек за счет средств резервного фонда Правительства Российской Федерации из бюджетов субъектов Российской Федерации
000	2 19 45673 02 0000 150	Возврат остатков иных межбюджетных трансфертов на приобретение передвижных медицинских комплексов для оказания медицинской помощи жителям населенных пунктов с численностью населения до 100 человек за счет средств резервного фонда Правительства Российской Федерации из бюджетов субъектов Российской Федерации
000	2 19 45676 02 0000 150	Возврат остатков иных межбюджетных трансфертов в целях развития паллиативной медицинской помощи за счет средств резервного фонда Правительства Российской Федерации из бюджетов субъектов Российской Федерации
000	2 19 45678 02 0000 150	Возврат остатков иных межбюджетных трансфертов на внедрение медицинских информационных систем в медицинских организациях государственной и муниципальной систем здравоохранения, оказывающих первичную медико-санитарную помощь, за счет средств резервного фонда Правительства Российской Федерации из бюджетов субъектов Российской Федерации
000	2 19 45680 02 0000 150	Возврат остатков иных межбюджетных трансфертов на оказание финансовой помощи в проведении мероприятий по капитальному ремонту зданий общеобразовательных организаций за счет средств резервного фонда Правительства Российской Федерации из бюджетов субъектов Российской Федерации
000	2 19 45682 02 0000 150	Возврат остатков иных межбюджетных трансфертов на мероприятия по развитию рынка газомоторного топлива за счет средств резервного фонда Правительства Российской Федерации из бюджетов субъектов Российской Федерации
000	2 19 45689 02 0000 150	Возврат остатков иных межбюджетных трансфертов бюджету Приморского края на оказание разовой финансовой помощи гражданам, пострадавшим в результате паводка, вызванного сильными дождями, прошедшими в июле- сентябре 2019 года на территории Приморского края, за счет средств резервного фонда Правительства Российской Федерации из бюджетов субъектов Российской Федерации
000	2 19 45696 02 0000 150	Возврат остатков иных межбюджетных трансфертов на капитальный ремонт здания, наружных сетей водопровода и канализации, наружного освещения, благоустройство и озеленение территории за счет средств резервного фонда Правительства Российской Федерации из бюджетов субъектов Российской Федерации
000	2 19 51360 02 0000 150	Возврат остатков межбюджетных трансфертов прошлых лет на осуществление единовременных выплат медицинским работникам из бюджетов субъектов Российской Федерации
000	2 19 51980 02 0000 150	Возврат остатков субсидий прошлых лет на социальную поддержку Героев Социалистического Труда, Героев Труда Российской Федерации и полных кавалеров ордена Трудовой Славы
000	2 19 54020 02 0000 150	Возврат остатков субсидий на софинансирование расходов, возникающих при оказании гражданам Российской Федерации высокотехнологичной медицинской помощи, не включенной в базовую программу обязательного медицинского страхования, из бюджетов субъектов Российской Федерации
000	2 19 90000 02 0000 150	Возврат прочих остатков субсидий, субвенций и иных межбюджетных трансфертов, имеющих целевое назначение, прошлых лет из бюджетов субъектов Российской Федерации

Приложение 4
к Закону
Приморского края
от 30.07.2020 № 851-КЗ

«Приложение 6
к Закону
Приморского края
от 19.12.2019 № 664-КЗ

Перечень главных администраторов доходов краевого бюджета — органов государственной власти Приморского края (государственных органов) и закрепляемые за ними виды (подвиды) доходов краевого бюджета

Код главного администратора	Код дохода	Главные администраторы
1	2	3
751		ПРАВИТЕЛЬСТВО ПРИМОРСКОГО КРАЯ
751	1 13 02992 02 0000 130	Прочие доходы от компенсации затрат бюджетов субъектов Российской Федерации
751	2 02 25066 02 0000 150	Субсидии бюджетам субъектов Российской Федерации на подготовку управленческих кадров для организаций народного хозяйства Российской Федерации
751	2 02 45141 02 0000 150	Межбюджетные трансферты, передаваемые бюджетам субъектов Российской Федерации на обеспечение деятельности депутатов Государственной Думы и их помощников в избирательных округах
751	2 02 45142 02 0000 150	Межбюджетные трансферты, передаваемые бюджетам субъектов Российской Федерации на обеспечение деятельности членов Совета Федерации и их помощников в субъектах Российской Федерации
752		МИНИСТЕРСТВО ФИНАНСОВ ПРИМОРСКОГО КРАЯ
752	1 11 02020 02 0000 120	Доходы от размещения временно свободных средств бюджетов субъектов Российской Федерации
752	1 11 03020 02 0000 120	Проценты, полученные от предоставления бюджетных кредитов внутри страны за счет средств бюджетов субъектов Российской Федерации
752	1 13 02992 02 0000 130	Прочие доходы от компенсации затрат бюджетов субъектов Российской Федерации
752	1 17 01020 02 0000 180	Невыясненные поступления, зачисляемые в бюджеты субъектов Российской Федерации
752	1 17 05020 02 0000 180	Прочие неналоговые доходы бюджетов субъектов Российской Федерации
752	1 17 11000 02 0000 180	Возврат декларационного платежа, уплаченного в период с 1 марта 2007 года и до 1 января 2008 года при упрощенном декларировании доходов
752	2 02 15001 02 0000 150	Дотации бюджетам субъектов Российской Федерации на выравнивание бюджетной обеспеченности
752	2 02 15002 02 0000 150	Дотации бюджетам субъектов Российской Федерации на поддержку мер по обеспечению сбалансированности бюджетов
752	2 02 15009 02 0000 150	Дотации бюджетам субъектов Российской Федерации на частичную компенсацию дополнительных расходов на повышение оплаты труда работников бюджетной сферы и иные цели
752	2 02 15010 02 0000 150	Дотации бюджетам субъектов Российской Федерации, связанные с особым режимом безопасного функционирования закрытых административно-территориальных образований
752	2 02 15549 02 0000 150	Дотации (гранты) бюджетам субъектов Российской Федерации за достижение показателей деятельности органов исполнительной власти субъектов Российской Федерации
752	2 02 19999 02 0000 150	Прочие дотации бюджетам субъектов Российской Федерации
752	2 02 20086 02 0000 150	Субсидии бюджетам субъектов Российской Федерации из местных бюджетов
752	2 02 35900 02 0000 150	Единая субвенция бюджетам субъектов Российской Федерации и бюджету г. Байконура
752	2 02 45156 02 0000 150	Межбюджетные трансферты, передаваемые бюджетам субъектов Российской Федерации на реализацию программ местного развития и обеспечение занятости для шахтерских городов и поселков
752	2 02 90042 02 0000 150	Прочие безвозмездные поступления в бюджеты субъектов Российской Федерации от бюджетов городских округов
752	2 02 90052 02 0000 150	Прочие безвозмездные поступления в бюджеты субъектов Российской Федерации от бюджетов муниципальных районов
752	2 02 90062 02 0000 150	Прочие безвозмездные поступления в бюджеты субъектов Российской Федерации от бюджетов сельских поселений
752	2 08 02000 02 0000 150	Перечисления из бюджетов субъектов Российской Федерации (в бюджеты субъектов Российской Федерации) для осуществления возврата (зачета) излишне уплаченных или излишне взысканных сумм налогов, сборов и иных платежей, а также сумм процентов за несвоевременное осуществление такого возврата и процентов, начисленных на излишне взысканные суммы
753		ЗАКОНОДАТЕЛЬНОЕ СОБРАНИЕ ПРИМОРСКОГО КРАЯ
753	1 13 02992 02 0000 130	Прочие доходы от компенсации затрат бюджетов субъектов Российской Федерации
753	2 02 45142 02 0000 150	Межбюджетные трансферты, передаваемые бюджетам субъектов Российской Федерации на обеспечение деятельности членов Совета Федерации и их помощников в субъектах Российской Федерации
754		МИНИСТЕРСТВО ТРАНСПОРТА И ДОРОЖНОГО ХОЗЯЙСТВА ПРИМОРСКОГО КРАЯ
754	1 08 07172 01 0000 110	Государственная пошлина за выдачу органом исполнительной власти субъекта Российской Федерации специального разрешения на движение по автомобильным дорогам транспортных средств, осуществляющих перевозки опасных, тяжеловесных и (или) крупногабаритных грузов, зачисляемая в бюджеты субъектов Российской Федерации

1	2	3
754	1 11 05027 02 0000 120	Доходы, получаемые в виде арендной платы за земельные участки, расположенные в полосе отвода автомобильных дорог общего пользования регионального или межмуниципального значения, находящихся в собственности субъектов Российской Федерации
754	1 11 05091 02 0000 120	Доходы от предоставления на платной основе парковок (парковочных мест), расположенных на автомобильных дорогах общего пользования регионального или межмуниципального значения и местах внеуличной дорожной сети, относящихся к собственности субъектов Российской Федерации
754	1 11 05100 02 0000 120	Плата от реализации соглашений об установлении сервитутов в отношении земельных участков в границах полос отвода автомобильных дорог общего пользования регионального или межмуниципального значения в целях строительства (реконструкции), капитального ремонта и эксплуатации объектов дорожного сервиса, прокладки, переноса, переустройства и эксплуатации инженерных коммуникаций, установки и эксплуатации рекламных конструкций
754	1 11 09032 02 0000 120	Доходы от эксплуатации и использования имущества автомобильных дорог, находящихся в собственности субъектов Российской Федерации
754	1 13 01520 02 0000 130	Плата за оказание услуг по присоединению объектов дорожного сервиса к автомобильным дорогам общего пользования регионального или межмуниципального значения, зачисляемая в бюджеты субъектов Российской Федерации
754	1 13 02992 02 0000 130	Прочие доходы от компенсации затрат бюджетов субъектов Российской Федерации
754	1 15 02020 02 0000 140	Платежи, взимаемые государственными органами (организациями) субъектов Российской Федерации за выполнение определенных функций
754	2 02 45389 02 0000 150	Межбюджетные трансферты, передаваемые бюджетам субъектов Российской Федерации на развитие инфраструктуры дорожного хозяйства, обеспечивающей транспортную связанность между центрами экономического роста
754	2 02 45390 02 0000 150	Межбюджетные трансферты, передаваемые бюджетам субъектов Российской Федерации на финансовое обеспечение дорожной деятельности
754	2 02 45393 02 0000 150	Межбюджетные трансферты, передаваемые бюджетам субъектов Российской Федерации на финансовое обеспечение дорожной деятельности в рамках реализации национального проекта «Безопасные и качественные автомобильные дороги»
754	2 07 02010 02 0000 150	Безвозмездные поступления от физических и юридических лиц на финансовое обеспечение дорожной деятельности, в том числе добровольных пожертвований, в отношении автомобильных дорог общего пользования регионального или межмуниципального значения
755		МИНИСТЕРСТВО ЦИФРОВОГО РАЗВИТИЯ И СВЯЗИ ПРИМОРСКОГО КРАЯ
755	1 13 02992 02 0000 130	Прочие доходы от компенсации затрат бюджетов субъектов Российской Федерации
757		УПОЛНОМОЧЕННЫЙ ПО ПРАВАМ ЧЕЛОВЕКА В ПРИМОРСКОМ КРАЕ
757	1 13 02992 02 0000 130	Прочие доходы от компенсации затрат бюджетов субъектов Российской Федерации
758		МИНИСТЕРСТВО СЕЛЬСКОГО ХОЗЯЙСТВА ПРИМОРСКОГО КРАЯ
758	1 13 02992 02 0000 130	Прочие доходы от компенсации затрат бюджетов субъектов Российской Федерации
758	2 02 25243 02 0000 150	Субсидии бюджетам субъектов Российской Федерации на строительство и реконструкцию (модернизацию) объектов питьевого водоснабжения
758	2 02 45472 02 0000 150	Межбюджетные трансферты, передаваемые бюджетам субъектов Российской Федерации на возмещение части прямых понесенных затрат на создание и (или) модернизацию объектов агропромышленного комплекса
759		МИНИСТЕРСТВО ОБРАЗОВАНИЯ ПРИМОРСКОГО КРАЯ
759	1 08 07082 01 0000 110	Государственная пошлина за совершение действий, связанных с лицензированием, с проведением аттестации в случаях, если такая аттестация предусмотрена законодательством Российской Федерации, зачисляемая в бюджеты субъектов Российской Федерации
759	1 08 07380 01 0000 110	Государственная пошлина за действия органов исполнительной власти субъектов Российской Федерации, связанные с государственной аккредитацией образовательных учреждений, осуществляемой в пределах переданных полномочий Российской Федерации в области образования
759	1 08 07390 01 0000 110	Государственная пошлина за действия органов исполнительной власти субъектов Российской Федерации по проставлению апостиля на документах государственного образца об образовании, об ученых степенях и ученых званиях в пределах переданных полномочий Российской Федерации в области образования
759	1 13 02992 02 0000 130	Прочие доходы от компенсации затрат бюджетов субъектов Российской Федерации
759	2 02 25082 02 0000 150	Субсидии бюджетам субъектов Российской Федерации на предоставление жилых помещений детям-сиротам и детям, оставшимся без попечения родителей, лицам из их числа по договорам найма специализированных жилых помещений
759	2 02 25230 02 0000 150	Субсидии бюджетам субъектов Российской Федерации на создание новых мест в общеобразовательных организациях, расположенных в сельской местности и поселках городского типа
759	2 02 25232 02 0000 150	Субсидии бюджетам субъектов Российской Федерации на создание дополнительных мест для детей в возрасте от 1,5 до 3 лет в образовательных организациях, осуществляющих образовательную деятельность по образовательным программам дошкольного образования
759	2 02 25239 02 0000 150	Субсидии бюджетам субъектов Российской Федерации на модернизацию инфраструктуры общего образования в отдельных субъектах Российской Федерации
759	2 02 25490 02 0000 150	Субсидии бюджетам субъектов Российской Федерации на создание новых мест в общеобразовательных организациях в целях ликвидации третьей смены обучения и формирование условий для получения качественного общего образования
759	2 02 25491 02 0000 150	Субсидии бюджетам субъектов Российской Федерации на создание новых мест в образовательных организациях различных типов для реализации дополнительных общеразвивающих программ всех направленностей
759	2 02 25520 02 0000 150	Субсидии бюджетам субъектов Российской Федерации на реализацию мероприятий по созданию в субъектах Российской Федерации новых мест в общеобразовательных организациях
759	2 02 35260 02 0000 150	Субвенции бюджетам субъектов Российской Федерации на выплату единовременного пособия при всех формах устройства детей, лишенных родительского попечения, в семью
759	2 02 49999 02 0000 150	Прочие межбюджетные трансферты, передаваемые бюджетам субъектов Российской Федерации
760		МИНИСТЕРСТВО ТРУДА И СОЦИАЛЬНОЙ ПОЛИТИКИ ПРИМОРСКОГО КРАЯ
760	1 13 02992 02 0000 130	Прочие доходы от компенсации затрат бюджетов субъектов Российской Федерации
760	2 02 25084 02 0000 150	Субсидии бюджетам субъектов Российской Федерации на осуществление ежемесячной денежной выплаты, назначаемой в случае рождения третьего ребенка или последующих детей до достижения ребенком возраста трех лет
760	2 02 25086 02 0000 150	Субсидии бюджетам субъектов Российской Федерации на реализацию мероприятий, предусмотренных региональной программой переселения, включенной в Государственную программу по оказанию содействия добровольному переселению в Российскую Федерацию соотечественников, проживающих за рубежом
760	2 02 25462 02 0000 150	Субсидии бюджетам субъектов Российской Федерации на компенсацию отдельным категориям граждан оплаты взноса на капитальный ремонт общего имущества в многоквартирном доме
760	2 02 35130 02 0000 150	Субвенции бюджетам субъектов Российской Федерации на обеспечение инвалидов техническими средствами реабилитации, включая изготовление и ремонт протезно-ортопедических изделий
760	2 02 35135 02 0000 150	Субвенции бюджетам субъектов Российской Федерации на осуществление полномочий по обеспечению жильем отдельных категорий граждан, установленных Федеральным законом от 12 января 1995 года № 5-ФЗ «О ветеранах»
760	2 02 35137 02 0000 150	Субвенции бюджетам субъектов Российской Федерации на осуществление переданных полномочий Российской Федерации по предоставлению отдельных мер социальной поддержки граждан, подвергшихся воздействию радиации
760	2 02 35176 02 0000 150	Субвенции бюджетам субъектов Российской Федерации на осуществление полномочий по обеспечению жильем отдельных категорий граждан, установленных Федеральным законом от 24 ноября 1995 года № 181-ФЗ «О социальной защите инвалидов в Российской Федерации»
760	2 02 35220 02 0000 150	Субвенции бюджетам субъектов Российской Федерации на осуществление переданного полномочия Российской Федерации по осуществлению ежегодной денежной выплаты лицам, награжденным нагрудным знаком «Почетный донор России»
760	2 02 35240 02 0000 150	Субвенции бюджетам субъектов Российской Федерации на выплату государственного единовременного пособия и ежемесячной денежной компенсации гражданам при возникновении поствакцинальных осложнений
760	2 02 35250 02 0000 150	Субвенции бюджетам субъектов Российской Федерации на оплату жилищно-коммунальных услуг отдельным категориям граждан
760	2 02 35270 02 0000 150	Субвенции бюджетам субъектов Российской Федерации на выплату единовременного пособия беременной жене военнослужащего, проходящего военную службу по призыву, а также ежемесячного пособия на ребенка военнослужащего, проходящего военную службу по призыву
760	2 02 35280 02 0000 150	Субвенции бюджетам субъектов Российской Федерации на выплату инвалидам компенсаций страховых премий по договорам обязательного страхования гражданской ответственности владельцев транспортных средств
760	2 02 35290 02 0000 150	Субвенции бюджетам субъектов Российской Федерации на реализацию полномочий Российской Федерации по осуществлению социальных выплат безработным гражданам
760	2 02 35380 02 0000 150	Субвенции бюджетам субъектов Российской Федерации на выплату государственных пособий лицам, не подлежащим обязательному социальному страхованию на случай временной нетрудоспособности и в связи с материнством, и лицам, уволенным в связи с ликвидацией организаций (прекращением деятельности, полномочий физическими лицами)

1	2	3
760	2 02 35573 02 0000 150	Субвенции бюджетам субъектов Российской Федерации на осуществление ежемесячной выплаты в связи с рождением (усыновлением) первого ребенка
760	2 02 45198 02 0000 150	Межбюджетные трансферты, передаваемые бюджетам субъектов Российской Федерации на социальную поддержку Героев Социалистического Труда, Героев Труда Российской Федерации и полных кавалеров ордена Трудовой Славы
760	2 02 45252 02 0000 150	Межбюджетные трансферты, передаваемые бюджетам субъектов Российской Федерации на социальную поддержку Героев Советского Союза, Героев Российской Федерации и полных кавалеров ордена Славы
760	2 02 45296 02 0000 150	Межбюджетные трансферты, передаваемые бюджетам субъектов Российской Федерации на осуществление государственной поддержки субъектов Российской Федерации - участников национального проекта «Производительность труда и поддержка занятости»
760	2 02 49999 02 0000 150	Прочие межбюджетные трансферты, передаваемые бюджетам субъектов Российской Федерации
760	2 02 90071 02 0000 150	Прочие безвозмездные поступления в бюджеты субъектов Российской Федерации от бюджета Пенсионного фонда Российской Федерации
760	2 02 90072 02 0000 150	Прочие безвозмездные поступления в бюджеты субъектов Российской Федерации от бюджета Фонда социального страхования Российской Федерации
761		МИНИСТЕРСТВО ЗДРАВООХРАНЕНИЯ ПРИМОРСКОГО КРАЯ
761	1 13 01992 02 0000 130	Прочие доходы от оказания платных услуг (работ) получателями средств бюджетов субъектов Российской Федерации
761	1 13 02992 02 0000 130	Прочие доходы от компенсации затрат бюджетов субъектов Российской Федерации
761	2 02 25201 02 0000 150	Субсидии бюджетам субъектов Российской Федерации на развитие паллиативной медицинской помощи
761	2 02 25202 02 0000 150	Субсидии бюджетам субъектов Российской Федерации на реализацию мероприятий по предупреждению и борьбе с социально значимыми инфекционными заболеваниями
761	2 02 25402 02 0000 150	Субсидии бюджетам субъектов Российской Федерации на софинансирование расходов, возникающих при оказании гражданам Российской Федерации высокотехнологичной медицинской помощи, не включенной в базовую программу обязательного медицинского страхования
761	2 02 35460 02 0000 150	Субвенции бюджетам субъектов Российской Федерации на оказание отдельным категориям граждан социальной услуги по обеспечению лекарственными препаратами для медицинского применения по рецептам на лекарственные препараты, медицинскими изделиями по рецептам на медицинские изделия, а также специализированными продуктами лечебного питания для детей-инвалидов
761	2 02 45161 02 0000 150	Межбюджетные трансферты, передаваемые бюджетам субъектов Российской Федерации на реализацию отдельных полномочий в области лекарственного обеспечения
761	2 02 45190 02 0000 150	Межбюджетные трансферты, передаваемые бюджетам субъектов Российской Федерации на переоснащение медицинских организаций, оказывающих медицинскую помощь больным с онкологическими заболеваниями
761	2 02 45191 02 0000 150	Межбюджетные трансферты, передаваемые бюджетам субъектов Российской Федерации на оснащение медицинских организаций передвижными медицинскими комплексами для оказания медицинской помощи жителям населенных пунктов с численностью населения до 100 человек
761	2 02 45192 02 0000 150	Межбюджетные трансферты, передаваемые бюджетам субъектов Российской Федерации на оснащение оборудованием региональных сосудистых центров и первичных сосудистых отделений
761	2 02 45196 02 0000 150	Межбюджетные трансферты, передаваемые бюджетам субъектов Российской Федерации на создание и замену фельдшерских, фельдшерско-акушерских пунктов и врачебных амбулаторий для населенных пунктов с численностью населения от 100 до 2000 человек
761	2 02 45197 02 0000 150	Межбюджетные трансферты, передаваемые бюджетам субъектов Российской Федерации на реализацию отдельных полномочий в области лекарственного обеспечения населения закрытых административно-территориальных образований, обслуживаемых федеральными государственными бюджетными учреждениями здравоохранения, находящимися в ведении Федерального медико-биологического агентства
761	2 02 45216 02 0000 150	Межбюджетные трансферты, передаваемые бюджетам субъектов Российской Федерации на финансовое обеспечение расходов на организационные мероприятия, связанные с обеспечением лиц лекарственными препаратами, предназначенными для лечения больных гемофилией, муковисцидозом, гипофизарным нанизмом, болезнью Гоше, злокачественными новообразованиями лимфоидной, кроветворной и родственных им тканей, рассеянным склерозом, гемолитико-уремическим синдромом, юношеским артритом с системным началом, мукополисахаридозом I, II и VI типов, апластической анемией неуточненной, наследственным дефицитом факторов II (фибриногена), VII (лабильного), X (Стюарта-Прауэра), а также после трансплантации органов и (или) тканей
761	2 02 45249 02 0000 150	Межбюджетные трансферты, передаваемые бюджетам субъектов Российской Федерации в целях софинансирования расходных обязательств субъектов Российской Федерации, связанных с закупкой медицинских изделий по заготовке, хранению и обеспечению безопасности донорской крови и ее компонентов, компьютерного и сетевого оборудования с лицензионным программным обеспечением для реализации мероприятий по развитию службы крови
761	2 02 45422 02 0000 150	Межбюджетные трансферты, передаваемые бюджетам субъектов Российской Федерации на компенсацию расходов, связанных с оказанием медицинскими организациями, подведомственными органам исполнительной власти субъектов Российской Федерации, органам местного самоуправления, гражданам Украины и лицам без гражданства медицинской помощи, а также затрат по проведению указанным лицам профилактических прививок, включенных в календарь профилактических прививок по эпидемическим показаниям
761	2 02 45476 02 0000 150	Межбюджетные трансферты, передаваемые бюджетам субъектов Российской Федерации на осуществление медицинской деятельности, связанной с донорством органов человека в целях трансплантации (пересадки)
761	2 02 49999 02 0000 150	Прочие межбюджетные трансферты, передаваемые бюджетам субъектов Российской Федерации
761	2 02 90073 02 0000 150	Прочие безвозмездные поступления в бюджеты субъектов Российской Федерации от бюджета Федерального фонда обязательного медицинского страхования
761	2 02 90074 02 0000 150	Прочие безвозмездные поступления в бюджеты субъектов Российской Федерации от бюджетов территориальных фондов обязательного медицинского страхования
762		КОНТРОЛЬНО-СЧЕТНАЯ ПАЛАТА ПРИМОРСКОГО КРАЯ
762	1 13 02992 02 0000 130	Прочие доходы от компенсации затрат бюджетов субъектов Российской Федерации
762	1 17 01020 02 0000 180	Невыясненные поступления, зачисляемые в бюджеты субъектов Российской Федерации
764		МИНИСТЕРСТВО ФИЗИЧЕСКОЙ КУЛЬТУРЫ И СПОРТА ПРИМОРСКОГО КРАЯ
764	1 13 02992 02 0000 130	Прочие доходы от компенсации затрат бюджетов субъектов Российской Федерации
764	2 02 25081 02 0000 150	Субсидии бюджетам на государственную поддержку спортивных организаций, осуществляющих подготовку спортивного резерва для спортивных сборных команд, в том числе спортивных сборных команд Российской Федерации
764	2 02 25229 02 0000 150	Субсидии бюджетам субъектов Российской Федерации на приобретение спортивного оборудования и инвентаря для приведения организаций спортивной подготовки в нормативное состояние
766		ДЕПАРТАМЕНТ ЗАПИСИ АКТОВ ГРАЖДАНСКОГО СОСТОЯНИЯ ПРИМОРСКОГО КРАЯ
766	1 13 02992 02 0000 130	Прочие доходы от компенсации затрат бюджетов субъектов Российской Федерации
767		ИЗБИРАТЕЛЬНАЯ КОМИССИЯ ПРИМОРСКОГО КРАЯ
767	1 13 02992 02 0000 130	Прочие доходы от компенсации затрат бюджетов субъектов Российской Федерации
768		МИНИСТЕРСТВО ЖИЛИЩНО- КОММУНАЛЬНОГО ХОЗЯЙСТВА ПРИМОРСКОГО КРАЯ
768	1 13 02992 02 0000 130	Прочие доходы от компенсации затрат бюджетов субъектов Российской Федерации
768	2 02 49999 02 0000 150	Прочие межбюджетные трансферты, передаваемые бюджетам субъектов Российской Федерации
768	2 02 90011 02 0000 150	Прочие безвозмездные поступления в бюджеты субъектов Российской Федерации от федерального бюджета
768	2 03 02030 02 0000 150	Безвозмездные поступления в бюджеты субъектов Российской Федерации от государственной корпорации - Фонда содействия реформированию жилищно-коммунального хозяйства на обеспечение мероприятий по капитальному ремонту многоквартирных домов
768	2 03 02040 02 0000 150	Безвозмездные поступления в бюджеты субъектов Российской Федерации от государственной корпорации - Фонда содействия реформированию жилищно-коммунального хозяйства на обеспечение мероприятий по переселению граждан из аварийного жилищного фонда, в том числе переселению граждан из аварийного жилищного фонда с учетом необходимости развития малоэтажного жилищного строительства
768	2 03 02080 02 0000 150	Безвозмездные поступления в бюджеты субъектов Российской Федерации от государственной корпорации - Фонда содействия реформированию жилищно-коммунального хозяйства на обеспечение мероприятий по модернизации систем коммунальной инфраструктуры
769		МИНИСТЕРСТВО ПО ДЕЛАМ ГРАЖДАНСКОЙ ОБОРОНЫ, ЗАЩИТЫ ОТ ЧРЕЗВЫЧАЙНЫХ СИТУАЦИЙ И ЛИКВИДАЦИИ ПОСЛЕДСТВИЙ СТИХИЙНЫХ БЕДСТВИЙ ПРИМОРСКОГО КРАЯ
769	1 13 02992 02 0000 130	Прочие доходы от компенсации затрат бюджетов субъектов Российской Федерации
769	2 02 49999 02 0000 150	Прочие межбюджетные трансферты, передаваемые бюджетам субъектов Российской Федерации
770		АГЕНТСТВО ПО ТАРИФАМ ПРИМОРСКОГО КРАЯ
770	1 13 02992 02 0000 130	Прочие доходы от компенсации затрат бюджетов субъектов Российской Федерации
771		ДЕПАРТАМЕНТ ИНФОРМАЦИОННОЙ ПОЛИТИКИ ПРИМОРСКОГО КРАЯ
771	1 13 02992 02 0000 130	Прочие доходы от компенсации затрат бюджетов субъектов Российской Федерации
772		ИНСПЕКЦИЯ РЕГИОНАЛЬНОГО СТРОИТЕЛЬНОГО НАДЗОРА И КОНТРОЛЯ В ОБЛАСТИ ДОЛЕВОГО СТРОИТЕЛЬСТВА ПРИМОРСКОГО КРАЯ

1	2	3
772	1 13 02992 02 0000 130	Прочие доходы от компенсации затрат бюджетов субъектов Российской Федерации
774		ДЕПАРТАМЕНТ ПО ДЕЛАМ МОЛОДЕЖИ ПРИМОРСКОГО КРАЯ
774	1 13 02992 02 0000 130	Прочие доходы от компенсации затрат бюджетов субъектов Российской Федерации
775		МИНИСТЕРСТВО СТРОИТЕЛЬСТВА ПРИМОРСКОГО КРАЯ
775	1 13 01992 02 0000 130	Прочие доходы от оказания платных услуг (работ) получателями средств бюджетов субъектов Российской Федерации
775	1 13 02992 02 0000 130	Прочие доходы от компенсации затрат бюджетов субъектов Российской Федерации
776		ГОСУДАРСТВЕННАЯ ВЕТЕРИНАРНАЯ ИНСПЕКЦИЯ ПРИМОРСКОГО КРАЯ
776	1 13 02992 02 0000 130	Прочие доходы от компенсации затрат бюджетов субъектов Российской Федерации
778		МИНИСТЕРСТВО ГОСУДАРСТВЕННОГО ФИНАНСОВОГО КОНТРОЛЯ ПРИМОРСКОГО КРАЯ
778	1 13 02992 02 0000 130	Прочие доходы от компенсации затрат бюджетов субъектов Российской Федерации
778	1 17 01020 02 0000 180	Невыясненные поступления, зачисляемые в бюджеты субъектов Российской Федерации
779		МИНИСТЕРСТВО ИМУЩЕСТВЕННЫХ И ЗЕМЕЛЬНЫХ ОТНОШЕНИЙ ПРИМОРСКОГО КРАЯ
779	1 11 01020 02 0000 120	Доходы в виде прибыли, приходящейся на доли в уставных (складочных) капиталах хозяйственных товариществ и обществ, или дивидендов по акциям, принадлежащим субъектам Российской Федерации
779	1 11 02082 02 0000 120	Доходы от размещения сумм, аккумулируемых в ходе проведения аукционов по продаже акций, находящихся в собственности субъектов Российской Федерации
779	1 11 05022 02 0000 120	Доходы, получаемые в виде арендной платы, а также средства от продажи права на заключение договоров аренды за земли, находящиеся в собственности субъектов Российской Федерации (за исключением земельных участков бюджетных и автономных учреждений субъектов Российской Федерации)
779	1 11 05032 02 0000 120	Доходы от сдачи в аренду имущества, находящегося в оперативном управлении органов государственной власти субъектов Российской Федерации и созданных ими учреждений (за исключением имущества бюджетных и автономных учреждений субъектов Российской Федерации)
779	1 11 05072 02 0000 120	Доходы от сдачи в аренду имущества, составляющего казну субъекта Российской Федерации (за исключением земельных участков)
779	1 11 05322 02 0000 120	Плата по соглашениям об установлении сервитута, заключенным органами исполнительной власти субъектов Российской Федерации, государственными или муниципальными предприятиями либо государственными или муниципальными учреждениями в отношении земельных участков, находящихся в собственности субъектов Российской Федерации
779	1 11 07012 02 0000 120	Доходы от перечисления части прибыли, остающейся после уплаты налогов и иных обязательных платежей государственных унитарных предприятий субъектов Российской Федерации
779	1 11 08020 02 0000 120	Средства, получаемые от передачи имущества, находящегося в собственности субъектов Российской Федерации (за исключением имущества бюджетных и автономных учреждений субъектов Российской Федерации, а также имущества государственных унитарных предприятий субъектов Российской Федерации, в том числе казенных), в залог, в доверительное управление
779	1 11 09042 02 0000 120	Прочие поступления от использования имущества, находящегося в собственности субъектов Российской Федерации (за исключением имущества бюджетных и автономных учреждений субъектов Российской Федерации, а также имущества государственных унитарных предприятий субъектов Российской Федерации, в том числе казенных)
779	1 13 01992 02 0000 130	Прочие доходы от оказания платных услуг (работ) получателями средств бюджетов субъектов Российской Федерации
779	1 13 02992 02 0000 130	Прочие доходы от компенсации затрат бюджетов субъектов Российской Федерации
779	1 14 01020 02 0000 410	Доходы от продажи квартир, находящихся в собственности субъектов Российской Федерации
779	1 14 02022 02 0000 410	Доходы от реализации имущества, находящегося в оперативном управлении учреждений, находящихся в ведении органов государственной власти субъектов Российской Федерации (за исключением имущества бюджетных и автономных учреждений субъектов Российской Федерации), в части реализации основных средств по указанному имуществу
779	1 14 02022 02 0000 440	Доходы от реализации имущества, находящегося в оперативном управлении учреждений, находящихся в ведении органов государственной власти субъектов Российской Федерации (за исключением имущества бюджетных и автономных учреждений субъектов Российской Федерации), в части реализации материальных запасов по указанному имуществу
779	1 14 02023 02 0000 410	Доходы от реализации иного имущества, находящегося в собственности субъектов Российской Федерации (за исключением имущества бюджетных и автономных учреждений субъектов Российской Федерации, а также имущества государственных унитарных предприятий субъектов Российской Федерации, в том числе казенных), в части реализации основных средств по указанному имуществу
779	1 14 02023 02 0000 440	Доходы от реализации иного имущества, находящегося в собственности субъектов Российской Федерации (за исключением имущества бюджетных и автономных учреждений субъектов Российской Федерации, а также имущества государственных унитарных предприятий субъектов Российской Федерации, в том числе казенных), в части реализации материальных запасов по указанному имуществу
779	1 14 04020 02 0000 420	Доходы от продажи нематериальных активов, находящихся в собственности субъектов Российской Федерации
779	1 14 06022 02 0000 430	Доходы от продажи земельных участков, находящихся в собственности субъектов Российской Федерации (за исключением земельных участков бюджетных и автономных учреждений субъектов Российской Федерации)
779	1 14 06042 02 0000 430	Доходы от продажи земельных участков, находящихся в собственности субъектов Российской Федерации, находящихся в пользовании бюджетных и автономных учреждений
779	1 14 06322 02 0000 430	Плата за увеличение площади земельных участков, находящихся в частной собственности, в результате перераспределения таких земельных участков и земельных участков, находящихся в собственности субъектов Российской Федерации
779	1 17 05020 02 0000 180	Прочие неналоговые доходы бюджетов субъектов Российской Федерации
780		АГЕНТСТВО ПО ТУРИЗМУ ПРИМОРСКОГО КРАЯ
780	1 13 02992 02 0000 130	Прочие доходы от компенсации затрат бюджетов субъектов Российской Федерации
783		АГЕНТСТВО ПО РЫБОЛОВСТВУ ПРИМОРСКОГО КРАЯ
783	1 13 02992 02 0000 130	Прочие доходы от компенсации затрат бюджетов субъектов Российской Федерации
784		МИНИСТЕРСТВО ЭКОНОМИЧЕСКОГО РАЗВИТИЯ ПРИМОРСКОГО КРАЯ
784	1 13 02992 02 0000 130	Прочие доходы от компенсации затрат бюджетов субъектов Российской Федерации
785		ДЕПАРТАМЕНТ ПО КООРДИНАЦИИ ПРАВООХРАНИТЕЛЬНОЙ ДЕЯТЕЛЬНОСТИ, ИСПОЛНЕНИЯ АДМИНИСТРАТИВНОГО ЗАКОНОДАТЕЛЬСТВА И ОБЕСПЕЧЕНИЯ ДЕЯТЕЛЬНОСТИ МИРОВЫХ СУДЕЙ ПРИМОРСКОГО КРАЯ
785	1 11 05032 02 0000 120	Доходы от сдачи в аренду имущества, находящегося в оперативном управлении органов государственной власти субъектов Российской Федерации и созданных ими учреждений (за исключением имущества бюджетных и автономных учреждений субъектов Российской Федерации)
785	1 13 02992 02 0000 130	Прочие доходы от компенсации затрат бюджетов субъектов Российской Федерации
785	2 02 35118 02 0000 150	Субвенции бюджетам субъектов Российской Федерации на осуществление первичного воинского учета на территориях, где отсутствуют военные комиссариаты
785	2 02 35120 02 0000 150	Субвенции бюджетам субъектов Российской Федерации на осуществление полномочий по составлению (изменению) списков кандидатов в присяжные заседатели федеральных судов общей юрисдикции в Российской Федерации
786		УПОЛНОМОЧЕННЫЙ ПО ЗАЩИТЕ ПРАВ ПРЕДПРИНИМАТЕЛЕЙ В ПРИМОРСКОМ КРАЕ
786	1 13 02992 02 0000 130	Прочие доходы от компенсации затрат бюджетов субъектов Российской Федерации
786	1 17 01020 02 0000 180	Невыясненные поступления, зачисляемые в бюджеты субъектов Российской Федерации
787		АГЕНТСТВО ГАЗОСНАБЖЕНИЯ И ЭНЕРГЕТИКИ ПРИМОРСКОГО КРАЯ
787	1 13 02992 02 0000 130	Прочие доходы от компенсации затрат бюджетов субъектов Российской Федерации
789		ДЕПАРТАМЕНТ ВНУТРЕННЕЙ ПОЛИТИКИ ПРИМОРСКОГО КРАЯ
789	1 13 02992 02 0000 130	Прочие доходы от компенсации затрат бюджетов субъектов Российской Федерации
790		МИНИСТЕРСТВО ПРИРОДНЫХ РЕСУРСОВ И ОХРАНЫ ОКРУЖАЮЩЕЙ СРЕДЫ ПРИМОРСКОГО КРАЯ
790	1 08 07082 01 0000 110	Государственная пошлина за совершение действий, связанных с лицензированием, с проведением аттестации в случаях, если такая аттестация предусмотрена законодательством Российской Федерации, зачисляемая в бюджеты субъектов Российской Федерации
790	1 08 07262 01 0000 110	Государственная пошлина за выдачу разрешения на выброс вредных (загрязняющих) веществ в атмосферный воздух стационарных источников, находящихся на объектах хозяйственной и иной деятельности, не подлежащих федеральному государственному экологическому контролю
790	1 08 07282 01 0000 110	Государственная пошлина за выдачу исполнительными органами государственной власти субъектов Российской Федерации документа об утверждении нормативов образования отходов производства и потребления и лимитов на их размещение, а также за переоформление и выдачу дубликата указанного документа

1	2	3
790	1 12 02012 01 0000 120	Разовые платежи за пользование недрами при наступлении определенных событий, оговоренных в лицензии, при пользовании недрами на территории Российской Федерации по участкам недр местного значения
790	1 12 02102 02 0000 120	Сборы за участие в конкурсе (аукционе) на право пользования участками недр местного значения
790	1 13 01992 02 0000 130	Прочие доходы от оказания платных услуг (работ) получателями средств бюджетов субъектов Российской Федерации
790	1 13 02992 02 0000 130	Прочие доходы от компенсации затрат бюджетов субъектов Российской Федерации
790	1 15 07020 01 0000 140	Сборы, вносимые заказчиками документации, подлежащей государственной экологической экспертизе, организация и проведение которой осуществляются органами государственной власти субъектов Российской Федерации, рассчитанные в соответствии со сметой расходов на проведение государственной экологической экспертизы
790	2 02 35128 02 0000 150	Субвенции бюджетам субъектов Российской Федерации на осуществление отдельных полномочий в области водных отношений
793		АГЕНТСТВО МЕЖДУНАРОДНОГО СОТРУДНИЧЕСТВА ПРИМОРСКОГО КРАЯ
793	1 13 02992 02 0000 130	Прочие доходы от компенсации затрат бюджетов субъектов Российской Федерации
795		ГОСУДАРСТВЕННАЯ ЖИЛИЩНАЯ ИНСПЕКЦИЯ ПРИМОРСКОГО КРАЯ
795	1 08 07400 01 0000 110	Государственная пошлина за действия уполномоченных органов субъектов Российской Федерации, связанные с лицензированием предпринимательской деятельности по управлению многоквартирными домами
795	1 13 02992 02 0000 130	Прочие доходы от компенсации затрат бюджетов субъектов Российской Федерации
796		МИНИСТЕРСТВО ПО РЕГУЛИРОВАНИЮ КОНТРАКТНОЙ СИСТЕМЫ В СФЕРЕ ЗАКУПОК ПРИМОРСКОГО КРАЯ
796	1 13 02992 02 0000 130	Прочие доходы от компенсации затрат бюджетов субъектов Российской Федерации
796	1 17 01020 02 0000 180	Невыясненные поступления, зачисляемые в бюджеты субъектов Российской Федерации
796	1 17 05020 02 0000 180	Прочие неналоговые доходы бюджетов субъектов Российской Федерации
797		ДЕПАРТАМЕНТ ПО ЗАЩИТЕ ГОСУДАРСТВЕННОЙ ТАЙНЫ, ИНФОРМАЦИОННОЙ БЕЗОПАСНОСТИ И МОБИЛИЗАЦИОННОЙ ПОДГОТОВКИ ПРИМОРСКОГО КРАЯ
797	1 13 02992 02 0000 130	Прочие доходы от компенсации затрат бюджетов субъектов Российской Федерации
797	1 17 01020 02 0000 180	Невыясненные поступления, зачисляемые в бюджеты субъектов Российской Федерации
797	1 17 05020 02 0000 180	Прочие неналоговые доходы бюджетов субъектов Российской Федерации
798		АГЕНТСТВО ПРОЕКТНОГО УПРАВЛЕНИЯ ПРИМОРСКОГО КРАЯ
798	1 13 02992 02 0000 130	Прочие доходы от компенсации затрат бюджетов субъектов Российской Федерации
798	1 17 01020 02 0000 180	Невыясненные поступления, зачисляемые в бюджеты субъектов Российской Федерации
798	1 17 05020 02 0000 180	Прочие неналоговые доходы бюджетов субъектов Российской Федерации
799		ИНСПЕКЦИЯ ПО ОХРАНЕ ОБЪЕКТОВ КУЛЬТУРНОГО НАСЛЕДИЯ ПРИМОРСКОГО КРАЯ
799	1 13 01992 02 0000 130	Прочие доходы от оказания платных услуг (работ) получателями средств бюджетов субъектов Российской Федерации
799	1 13 02992 02 0000 130	Прочие доходы от компенсации затрат бюджетов субъектов Российской Федерации
799	1 17 01020 02 0000 180	Невыясненные поступления, зачисляемые в бюджеты субъектов Российской Федерации
799	1 17 05020 02 0000 180	Прочие неналоговые доходы бюджетов субъектов Российской Федерации
805		УПОЛНОМОЧЕННЫЙ ПО ПРАВАМ РЕБЕНКА В ПРИМОРСКОМ КРАЕ
805	1 13 01992 02 0000 130	Прочие доходы от оказания платных услуг (работ) получателями средств бюджетов субъектов Российской Федерации
805	1 13 02992 02 0000 130	Прочие доходы от компенсации затрат бюджетов субъектов Российской Федерации
806		МИНИСТЕРСТВО КУЛЬТУРЫ И АРХИВНОГО ДЕЛА ПРИМОРСКОГО КРАЯ
806	1 13 01992 02 0000 130	Прочие доходы от оказания платных услуг (работ) получателями средств бюджетов субъектов Российской Федерации
806	1 13 02992 02 0000 130	Прочие доходы от компенсации затрат бюджетов субъектов Российской Федерации
806	2 02 25456 02 0000 150	Субсидии бюджетам субъектов Российской Федерации на модернизацию театров юного зрителя и театров кукол
806	2 02 25467 02 0000 150	Субсидии бюджетам субъектов Российской Федерации на обеспечение развития и укрепления материально-технической базы домов культуры в населенных пунктах с числом жителей до 50 тысяч человек
806	2 02 25519 02 0000 150	Субсидия бюджетам субъектов Российской Федерации на поддержку отрасли культуры
806	2 02 45454 02 0000 150	Межбюджетные трансферты, передаваемые бюджетам субъектов Российской Федерации на создание модельных муниципальных библиотек
807		МИНИСТЕРСТВО ЛЕСНОГО ХОЗЯЙСТВА И ОХРАНЫ ОБЪЕКТОВ ЖИВОТНОГО МИРА ПРИМОРСКОГО КРАЯ
807	1 12 04013 02 0000 120	Плата за использование лесов, расположенных на землях лесного фонда, в части, превышающей минимальный размер платы по договору купли-продажи лесных насаждений
807	1 12 04014 02 0000 120	Плата за использование лесов, расположенных на землях лесного фонда, в части, превышающей минимальный размер арендной платы
807	1 12 04015 02 0000 120	Плата за использование лесов, расположенных на землях лесного фонда, в части платы по договору купли-продажи лесных насаждений для собственных нужд
807	1 12 04031 02 0000 120	Плата за использование лесов, расположенных на землях иных категорий, находящихся в собственности субъектов Российской Федерации, в части платы по договору купли-продажи лесных насаждений
807	1 12 04032 02 0000 120	Плата за использование лесов, расположенных на землях иных категорий, находящихся в собственности субъектов Российской Федерации, в части арендной платы
807	1 12 04033 02 0000 120	Плата за использование лесов, расположенных на землях иных категорий, находящихся в собственности субъектов Российской Федерации, в части платы по договору купли-продажи лесных насаждений для собственных нужд
807	1 13 01410 01 0000 130	Плата за предоставление государственными органами субъектов Российской Федерации, казенными учреждениями субъектов Российской Федерации сведений, документов, содержащихся в государственных реестрах (регистрах), ведение которых осуществляется данными государственными органами, учреждениями
807	1 13 01992 02 0000 130	Прочие доходы от оказания платных услуг (работ) получателями средств бюджетов субъектов Российской Федерации
807	1 13 02992 02 0000 130	Прочие доходы от компенсации затрат бюджетов субъектов Российской Федерации
807	2 02 35129 02 0000 150	Субвенции бюджетам субъектов Российской Федерации на осуществление отдельных полномочий в области лесных отношений
807	2 02 35429 02 0000 150	Субвенции бюджетам субъектов Российской Федерации на увеличение площади лесовосстановления
807	2 02 35430 02 0000 150	Субвенции бюджетам субъектов Российской Федерации на оснащение учреждений, выполняющих мероприятия по воспроизводству лесов, специализированной лесохозяйственной техникой и оборудованием для проведения комплекса мероприятий по лесовосстановлению и лесоразведению
807	2 02 35431 02 0000 150	Субвенции бюджетам субъектов Российской Федерации на формирование запаса лесных семян для лесовосстановления
807	2 02 45160 02 0000 150	Межбюджетные трансферты, передаваемые бюджетам субъектов Российской Федерации для компенсации дополнительных расходов, возникших в результате решений, принятых органами власти другого уровня
808		МИНИСТЕРСТВО ПРОМЫШЛЕННОСТИ И ТОРГОВЛИ ПРИМОРСКОГО КРАЯ
808	1 08 07082 01 0000 110	Государственная пошлина за совершение действий, связанных с лицензированием, с проведением аттестации в случаях, если такая аттестация предусмотрена законодательством Российской Федерации, зачисляемая в бюджеты субъектов Российской Федерации
808	1 09 06041 02 0000 110	Сборы за выдачу органами государственной власти субъектов Российской Федерации лицензий на розничную продажу алкогольной продукции
808	1 13 02992 02 0000 130	Прочие доходы от компенсации затрат бюджетов субъектов Российской Федерации
809		ГОСУДАРСТВЕННАЯ ИНСПЕКЦИЯ ПО НАДЗОРУ ЗА ТЕХНИЧЕСКИМ СОСТОЯНИЕМ И ЭКСПЛУАТАЦИЕЙ САМОХОДНЫХ МАШИН И ДРУГИХ ВИДОВ ТЕХНИКИ, АТТРАКЦИОНОВ ПРИМОРСКОГО КРАЯ
809	1 08 07142 01 0000 110	Государственная пошлина за совершение действий уполномоченными органами исполнительной власти субъектов Российской Федерации, связанных с выдачей документов о проведении государственного технического осмотра тракторов, самоходных дорожно-строительных и иных самоходных машин и прицепов к ним, государственной регистрацией мототранспортных средств, прицепов, тракторов, самоходных дорожно-строительных и иных самоходных машин, выдачей удостоверений тракториста-машиниста (тракториста), временных удостоверений на право управления самоходными машинами, в том числе взамен утраченных или пришедших в негодность
000		ДОХОДЫ, ЗАКРЕПЛЯЕМЫЕ ЗА РАЗЛИЧНЫМИ ГЛАВНЫМИ АДМИНИСТРАТОРАМИ

1	2	3
000	1 08 04010 01 0000 110	Государственная пошлина за совершение нотариальных действий нотариусами государственных нотариальных контор и (или) должностными лицами органов исполнительной власти, уполномоченными в соответствии с законодательными актами Российской Федерации и (или) законодательными актами субъектов Российской Федерации на совершение нотариальных действий
000	1 08 07160 01 0000 110	Государственная пошлина за выдачу уполномоченными органами исполнительной власти субъектов Российской Федерации учебным учреждениям образовательных свидетельств о соответствии требованиям оборудования и оснащенности образовательного процесса для рассмотрения соответствующими органами вопроса об аккредитации и выдачи указанным учреждениям лицензии на право подготовки трактористов и машинистов самоходных машин
000	1 08 07300 01 0000 110	Прочие государственные пошлины за совершение прочих юридически значимых действий, подлежащие зачислению в бюджет субъекта Российской Федерации
000	1 08 07350 01 0000 110	Государственная пошлина за выдачу исполнительными органами государственной власти субъектов Российской Федерации, уполномоченными в области контроля (надзора), свидетельств об аккредитации в целях признания компетентности организации в соответствующей сфере науки, техники и хозяйственной деятельности для участия в проведении мероприятий по контролю
000	1 08 07400 01 0000 110	Государственная пошлина за действия уполномоченных органов субъектов Российской Федерации, связанные с лицензированием предпринимательской деятельности по управлению многоквартирными домами
000	1 11 05032 02 0000 120	Доходы от сдачи в аренду имущества, находящегося в оперативном управлении органов государственной власти субъектов Российской Федерации и созданных ими учреждений (за исключением имущества бюджетных и автономных учреждений субъектов Российской Федерации)
000	1 11 05100 02 0000 120	Плата от реализации соглашений об установлении сервитутов в отношении земельных участков в границах полос отвода автомобильных дорог общего пользования регионального или межмуниципального значения в целях строительства (реконструкции), капитального ремонта и эксплуатации объектов дорожного сервиса, прокладки, переноса, переустройства и эксплуатации инженерных коммуникаций, установки и эксплуатации рекламных конструкций
000	1 11 05420 02 0000 120	Плата за публичный сервитут, предусмотренная решением уполномоченного органа об установлении публичного сервитута в отношении земельных участков, находящихся в собственности субъектов Российской Федерации и не предоставленных гражданам или юридическим лицам (за исключением органов государственной власти (государственных органов), органов местного самоуправления (муниципальных органов), органов управления государственными внебюджетными фондами и казенных учреждений)
000	1 13 01072 02 0000 130	Доходы от оказания информационных услуг государственными органами субъектов Российской Федерации, казенными учреждениями субъектов Российской Федерации
000	1 13 01410 01 0000 130	Плата за предоставление государственными органами субъектов Российской Федерации, казенными учреждениями субъектов Российской Федерации сведений, документов, содержащихся в государственных реестрах (регистрах), ведение которых осуществляется данными государственными органами, учреждениями
000	1 13 01992 02 0000 130	Прочие доходы от оказания платных услуг (работ) получателями средств бюджетов субъектов Российской Федерации
000	1 13 02040 01 0000 130	Доходы, поступающие в порядке возмещения бюджету субъекта Российской Федерации расходов, направленных на покрытие процессуальных издержек
000	1 13 02062 02 0000 130	Доходы, поступающие в порядке возмещения расходов, понесенных в связи с эксплуатацией имущества субъектов Российской Федерации
000	1 13 02992 02 0000 130	Прочие доходы от компенсации затрат бюджетов субъектов Российской Федерации
000	1 14 03020 02 0000 410	Средства от распоряжения и реализации выморочного имущества, обращенного в собственность субъектов Российской Федерации (в части реализации основных средств по указанному имуществу)
000	1 14 03020 02 0000 440	Средства от распоряжения и реализации выморочного имущества, обращенного в собственность субъектов Российской Федерации (в части реализации материальных запасов по указанному имуществу)
000	1 14 13020 02 0000 410	Доходы от приватизации имущества, находящегося в собственности субъектов Российской Федерации, в части приватизации нефинансовых активов имущества казны
000	1 14 14021 02 0000 410	Денежные средства, полученные от реализации конфискованного имущества, обращенного в собственность субъекта Российской Федерации, подлежащие зачислению в бюджет субъекта Российской Федерации (в части реализации основных средств по указанному имуществу)
000	1 14 14022 02 0000 410	Денежные средства, полученные от реализации иного имущества, обращенного в собственность субъекта Российской Федерации, подлежащие зачислению в бюджет субъекта Российской Федерации (в части реализации основных средств по указанному имуществу)
000	1 14 14021 02 0000 440	Денежные средства, полученные от реализации конфискованного имущества, обращенного в собственность субъекта Российской Федерации, подлежащие зачислению в бюджет субъекта Российской Федерации (в части реализации материальных запасов по указанному имуществу)
000	1 14 14022 02 0000 440	Денежные средства, полученные от реализации иного имущества, обращенного в собственность субъекта Российской Федерации, подлежащие зачислению в бюджет субъекта Российской Федерации (в части реализации материальных запасов по указанному имуществу)
000	1 15 03020 02 0000 140	Сборы за выдачу лицензий органами государственной власти субъектов Российской Федерации
000	1 16 01052 01 0000 140	Административные штрафы, установленные Главой 5 Кодекса Российской Федерации об административных правонарушениях, за административные правонарушения, посягающие на права граждан, налагаемые должностными лицами органов исполнительной власти субъектов Российской Федерации, учреждениями субъектов Российской Федерации
000	1 16 01053 01 0000 140	Административные штрафы, установленные Главой 5 Кодекса Российской Федерации об административных правонарушениях, за административные правонарушения, посягающие на права граждан, налагаемые мировыми судьями, комиссиями по делам несовершеннолетних и защите их прав
000	1 16 01062 01 0000 140	Административные штрафы, установленные Главой 6 Кодекса Российской Федерации об административных правонарушениях, за административные правонарушения, посягающие на здоровье, санитарно-эпидемиологическое благополучие населения и общественную нравственность, налагаемые должностными лицами органов исполнительной власти субъектов Российской Федерации, учреждениями субъектов Российской Федерации
000	1 16 01063 01 0000 140	Административные штрафы, установленные Главой 6 Кодекса Российской Федерации об административных правонарушениях, за административные правонарушения, посягающие на здоровье, санитарно-эпидемиологическое благополучие населения и общественную нравственность, налагаемые мировыми судьями, комиссиями по делам несовершеннолетних и защите их прав
000	1 16 01072 01 0000 140	Административные штрафы, установленные Главой 7 Кодекса Российской Федерации об административных правонарушениях, за административные правонарушения в области охраны собственности, налагаемые должностными лицами органов исполнительной власти субъектов Российской Федерации, учреждениями субъектов Российской Федерации
000	1 16 01073 01 0000 140	Административные штрафы, установленные Главой 7 Кодекса Российской Федерации об административных правонарушениях, за административные правонарушения в области охраны собственности, налагаемые мировыми судьями, комиссиями по делам несовершеннолетних и защите их прав
000	1 16 01082 01 0000 140	Административные штрафы, установленные Главой 8 Кодекса Российской Федерации об административных правонарушениях, за административные правонарушения в области охраны окружающей среды и природопользования, налагаемые должностными лицами органов исполнительной власти субъектов Российской Федерации, учреждениями субъектов Российской Федерации
000	1 16 01083 01 0000 140	Административные штрафы, установленные Главой 8 Кодекса Российской Федерации об административных правонарушениях, за административные правонарушения в области охраны окружающей среды и природопользования, налагаемые мировыми судьями, комиссиями по делам несовершеннолетних и защите их прав
000	1 16 01092 01 0000 140	Административные штрафы, установленные Главой 9 Кодекса Российской Федерации об административных правонарушениях, за административные правонарушения в промышленности, строительстве и энергетике, налагаемые должностными лицами органов исполнительной власти субъектов Российской Федерации, учреждениями субъектов Российской Федерации
000	1 16 01093 01 0000 140	Административные штрафы, установленные Главой 9 Кодекса Российской Федерации об административных правонарушениях, за административные правонарушения в промышленности, строительстве и энергетике, налагаемые мировыми судьями, комиссиями по делам несовершеннолетних и защите их прав
000	1 16 01102 01 0000 140	Административные штрафы, установленные Главой 10 Кодекса Российской Федерации об административных правонарушениях, за административные правонарушения в сельском хозяйстве, ветеринарии и мелиорации земель, налагаемые должностными лицами органов исполнительной власти субъектов Российской Федерации, учреждениями субъектов Российской Федерации
000	1 16 01103 01 0000 140	Административные штрафы, установленные Главой 10 Кодекса Российской Федерации об административных правонарушениях, за административные правонарушения в сельском хозяйстве, ветеринарии и мелиорации земель, налагаемые мировыми судьями, комиссиями по делам несовершеннолетних и защите их прав
000	1 16 01112 01 0000 140	Административные штрафы, установленные Главой 11 Кодекса Российской Федерации об административных правонарушениях, за административные правонарушения на транспорте, налагаемые должностными лицами органов исполнительной власти субъектов Российской Федерации, учреждениями субъектов Российской Федерации
000	1 16 01113 01 0000 140	Административные штрафы, установленные Главой 11 Кодекса Российской Федерации об административных правонарушениях, за административные правонарушения на транспорте, налагаемые мировыми судьями, комиссиями по делам несовершеннолетних и защите их прав
000	1 16 01122 01 0000 140	Административные штрафы, установленные Главой 12 Кодекса Российской Федерации об административных правонарушениях, за административные правонарушения в области дорожного движения, налагаемые должностными лицами органов исполнительной власти субъектов Российской Федерации, учреждениями субъектов Российской Федерации

1	2	3
000	1 16 01123 01 0000 140	Административные штрафы, установленные Главой 12 Кодекса Российской Федерации об административных правонарушениях, за административные правонарушения в области дорожного движения, налагаемые мировыми судьями, комиссиями по делам несовершеннолетних и защите их прав
000	1 16 01132 01 0000 140	Административные штрафы, установленные Главой 13 Кодекса Российской Федерации об административных правонарушениях, за административные правонарушения в области связи и информации, налагаемые должностными лицами органов исполнительной власти субъектов Российской Федерации, учреждениями субъектов Российской Федерации
000	1 16 01133 01 0000 140	Административные штрафы, установленные Главой 13 Кодекса Российской Федерации об административных правонарушениях, за административные правонарушения в области связи и информации, налагаемые мировыми судьями, комиссиями по делам несовершеннолетних и защите их прав
000	1 16 01142 01 0000 140	Административные штрафы, установленные Главой 14 Кодекса Российской Федерации об административных правонарушениях, за административные правонарушения в области предпринимательской деятельности и деятельности саморегулируемых организаций, налагаемые должностными лицами органов исполнительной власти субъектов Российской Федерации, учреждениями субъектов Российской Федерации
000	1 16 01143 01 0000 140	Административные штрафы, установленные Главой 14 Кодекса Российской Федерации об административных правонарушениях, за административные правонарушения в области предпринимательской деятельности и деятельности саморегулируемых организаций, налагаемые мировыми судьями, комиссиями по делам несовершеннолетних и защите их прав
000	1 16 01152 01 0000 140	Административные штрафы, установленные Главой 15 Кодекса Российской Федерации об административных правонарушениях, за административные правонарушения в области финансов, налогов и сборов, страхования, рынка ценных бумаг (за исключением штрафов, указанных в пункте 6 статьи 46 Бюджетного кодекса Российской Федерации), налагаемые должностными лицами органов исполнительной власти субъектов Российской Федерации, учреждениями субъектов Российской Федерации
000	1 16 01153 01 0000 140	Административные штрафы, установленные Главой 15 Кодекса Российской Федерации об административных правонарушениях, за административные правонарушения в области финансов, налогов и сборов, страхования, рынка ценных бумаг (за исключением штрафов, указанных в пункте 6 статьи 46 Бюджетного кодекса Российской Федерации), налагаемые мировыми судьями, комиссиями по делам несовершеннолетних и защите их прав
000	1 16 01156 01 0000 140	Административные штрафы, установленные Главой 15 Кодекса Российской Федерации об административных правонарушениях, за административные правонарушения в области финансов, связанные с нецелевым использованием бюджетных средств, невозвратом либо несвоевременным возвратом бюджетного кредита, неперечислением либо несвоевременным перечислением платы за пользование бюджетным кредитом, нарушением условий предоставления бюджетного кредита, нарушением порядка и (или) условий предоставления (расходования) межбюджетных трансфертов, нарушением условий предоставления бюджетных инвестиций, субсидий юридическим лицам, индивидуальным предпринимателям и физическим лицам, подлежащие зачислению в бюджет субъекта Российской Федерации
000	1 16 01162 01 0000 140	Административные штрафы, установленные Главой 16 Кодекса Российской Федерации об административных правонарушениях, за административные правонарушения в области таможенного дела (нарушение таможенных правил), налагаемые должностными лицами органов исполнительной власти субъектов Российской Федерации, учреждениями субъектов Российской Федерации
000	1 16 01163 01 0000 140	Административные штрафы, установленные Главой 16 Кодекса Российской Федерации об административных правонарушениях, за административные правонарушения в области таможенного дела (нарушение таможенных правил), налагаемые мировыми судьями, комиссиями по делам несовершеннолетних и защите их прав
000	1 16 01172 01 0000 140	Административные штрафы, установленные Главой 17 Кодекса Российской Федерации об административных правонарушениях, за административные правонарушения, посягающие на институты государственной власти, налагаемые должностными лицами органов исполнительной власти субъектов Российской Федерации, учреждениями субъектов Российской Федерации
000	1 16 01173 01 0000 140	Административные штрафы, установленные Главой 17 Кодекса Российской Федерации об административных правонарушениях, за административные правонарушения, посягающие на институты государственной власти, налагаемые мировыми судьями, комиссиями по делам несовершеннолетних и защите их прав
000	1 16 01182 01 0000 140	Административные штрафы, установленные Главой 18 Кодекса Российской Федерации об административных правонарушениях, за административные правонарушения в области защиты государственной границы Российской Федерации и обеспечения режима пребывания иностранных граждан или лиц без гражданства на территории Российской Федерации, налагаемые должностными лицами органов исполнительной власти субъектов Российской Федерации, учреждениями субъектов Российской Федерации
000	1 16 01183 01 0000 140	Административные штрафы, установленные Главой 18 Кодекса Российской Федерации об административных правонарушениях, за административные правонарушения в области защиты государственной границы Российской Федерации и обеспечения режима пребывания иностранных граждан или лиц без гражданства на территории Российской Федерации, налагаемые мировыми судьями, комиссиями по делам несовершеннолетних и защите их прав
000	1 16 01192 01 0000 140	Административные штрафы, установленные Главой 19 Кодекса Российской Федерации об административных правонарушениях, за административные правонарушения против порядка управления, налагаемые должностными лицами органов исполнительной власти субъектов Российской Федерации, учреждениями субъектов Российской Федерации
000	1 16 01193 01 0000 140	Административные штрафы, установленные Главой 19 Кодекса Российской Федерации об административных правонарушениях, за административные правонарушения против порядка управления, налагаемые мировыми судьями, комиссиями по делам несовершеннолетних и защите их прав
000	1 16 01200 01 0000 140	Административные штрафы, установленные Главой 20 Кодекса Российской Федерации об административных правонарушениях, за административные правонарушения, посягающие на общественный порядок и общественную безопасность
000	1 16 01202 01 0000 140	Административные штрафы, установленные Главой 20 Кодекса Российской Федерации об административных правонарушениях, за административные правонарушения, посягающие на общественный порядок и общественную безопасность, налагаемые должностными лицами органов исполнительной власти субъектов Российской Федерации, учреждениями субъектов Российской Федерации
000	1 16 01203 01 0000 140	Административные штрафы, установленные Главой 20 Кодекса Российской Федерации об административных правонарушениях, за административные правонарушения, посягающие на общественный порядок и общественную безопасность, налагаемые мировыми судьями, комиссиями по делам несовершеннолетних и защите их прав
000	1 16 01205 01 0000 140	Административные штрафы, установленные главой 20 Кодекса Российской Федерации об административных правонарушениях, за административные правонарушения, посягающие на общественный порядок и общественную безопасность, выявленные должностными лицами органов исполнительной власти субъектов Российской Федерации, включенных в соответствующие перечни, утвержденные высшими должностными лицами (руководителями высших исполнительных органов государственной власти) субъектов Российской Федерации
000	1 16 01212 01 0000 140	Административные штрафы, установленные Главой 21 Кодекса Российской Федерации об административных правонарушениях, за административные правонарушения в области воинского учета, налагаемые должностными лицами органов исполнительной власти субъектов Российской Федерации, учреждениями субъектов Российской Федерации
000	1 16 01213 01 0000 140	Административные штрафы, установленные Главой 21 Кодекса Российской Федерации об административных правонарушениях, за административные правонарушения в области воинского учета, налагаемые мировыми судьями, комиссиями по делам несовершеннолетних и защите их прав
000	1 16 01332 01 0000 140	Административные штрафы, установленные Кодексом Российской Федерации об административных правонарушениях, за административные правонарушения в области производства и оборота этилового спирта, алкогольной и спиртосодержащей продукции, а также за административные правонарушения порядка ценообразования в части регулирования цен на этиловый спирт, алкогольную и спиртосодержащую продукцию, налагаемые должностными лицами органов исполнительной власти субъектов Российской Федерации, учреждениями субъектов Российской Федерации
000	1 16 01333 01 0000 140	Административные штрафы, установленные Кодексом Российской Федерации об административных правонарушениях, за административные правонарушения в области производства и оборота этилового спирта, алкогольной и спиртосодержащей продукции, а также за административные правонарушения порядка ценообразования в части регулирования цен на этиловый спирт, алкогольную и спиртосодержащую продукцию, налагаемые мировыми судьями, комиссиями по делам несовершеннолетних и защите их прав
000	1 16 02010 02 0000 140	Административные штрафы, установленные законами субъектов Российской Федерации об административных правонарушениях, за нарушение законов и иных нормативных правовых актов субъектов Российской Федерации
000	1 16 07010 02 0000 140	Штрафы, неустойки, пени, уплаченные в случае просрочки исполнения поставщиком (подрядчиком, исполнителем) обязательств, предусмотренных государственным контрактом, заключенным государственным органом субъекта Российской Федерации, казенным учреждением субъекта Российской Федерации
000	1 16 07030 02 0000 140	Штрафы, неустойки, пени, уплаченные в соответствии с договором аренды лесного участка или договором купли-продажи лесных насаждений в случае неисполнения или ненадлежащего исполнения обязательств перед государственным органом субъекта Российской Федерации, казенным учреждением субъекта Российской Федерации
000	1 16 07040 02 0000 140	Штрафы, неустойки, пени, уплаченные в соответствии с договором водопользования в случае неисполнения или ненадлежащего исполнения обязательств перед государственным органом субъекта Российской Федерации, казенным учреждением субъекта Российской Федерации
000	1 16 07090 02 0000 140	Иные штрафы, неустойки, пени, уплаченные в соответствии с законом или договором в случае неисполнения или ненадлежащего исполнения обязательств перед государственным органом субъекта Российской Федерации, казенным учреждением субъекта Российской Федерации

1	2	3
000	1 16 09030 02 0000 140	Денежные средства, изымаемые в собственность субъекта Российской Федерации в соответствии с решениями судов (за исключением обвинительных приговоров судов)
000	1 16 10021 02 0000 140	Возмещение ущерба при возникновении страховых случаев, когда выгодоприобретателями выступают получатели средств бюджета субъекта Российской Федерации
000	1 16 10022 02 0000 140	Прочее возмещение ущерба, причиненного имуществу, находящемуся в собственности субъекта Российской Федерации (за исключением имущества, закрепленного за бюджетными (автономными) учреждениями, унитарными предприятиями субъекта Российской Федерации)
000	1 16 10056 02 0000 140	Платежи в целях возмещения убытков, причиненных уклонением от заключения с государственным органом субъекта Российской Федерации (казенным учреждением субъекта Российской Федерации) государственного контракта, а также иные денежные средства, подлежащие зачислению в бюджет субъекта Российской Федерации за нарушение законодательства Российской Федерации о контрактной системе в сфере закупок товаров, работ, услуг для обеспечения государственных и муниципальных нужд (за исключением государственного контракта, финансируемого за счет средств дорожного фонда субъекта Российской Федерации)
000	1 16 10057 02 0000 140	Платежи в целях возмещения убытков, причиненных уклонением от заключения с государственным органом субъекта Российской Федерации (казенным учреждением субъекта Российской Федерации) государственного контракта, финансируемого за счет средств дорожного фонда субъекта Российской Федерации, а также иные денежные средства, подлежащие зачислению в бюджет субъекта Российской Федерации за нарушение законодательства Российской Федерации о контрактной системе в сфере закупок товаров, работ, услуг для обеспечения государственных и муниципальных нужд
000	1 16 10076 02 0000 140	Платежи в целях возмещения ущерба при расторжении государственного контракта, заключенного с государственным органом субъекта Российской Федерации (казенным учреждением субъекта Российской Федерации), в связи с односторонним отказом исполнителя (подрядчика) от его исполнения (за исключением государственного контракта, финансируемого за счет средств дорожного фонда субъекта Российской Федерации)
000	1 16 10077 02 0000 140	Платежи в целях возмещения ущерба при расторжении государственного контракта, финансируемого за счет средств дорожного фонда субъекта Российской Федерации, в связи с односторонним отказом исполнителя (подрядчика) от его исполнения
000	1 16 10100 02 0000 140	Денежные взыскания, налагаемые в возмещение ущерба, причиненного в результате незаконного или нецелевого использования бюджетных средств (в части бюджетов субъектов Российской Федерации)
000	1 16 10122 01 0000 140	Доходы от денежных взысканий (штрафов), поступающие в счет погашения задолженности, образовавшейся до 1 января 2020 года, подлежащие зачислению в бюджет субъекта Российской Федерации по нормативам, действовавшим в 2019 году
000	1 16 10123 01 0000 140	Доходы от денежных взысканий (штрафов), поступающие в счет погашения задолженности, образовавшейся до 1 января 2020 года, подлежащие зачислению в бюджет муниципального образования по нормативам, действовавшим в 2019 году
000	1 16 10128 01 0000 140	Доходы от денежных взысканий (штрафов), поступающие в счет погашения задолженности, образовавшейся до 1 января 2020 года, подлежащие зачислению в федеральный бюджет и бюджет субъекта Российской Федерации по нормативам, действовавшим в 2019 году
000	1 16 11020 01 0000 140	Платежи по искам о возмещении вреда, причиненного окружающей среде, а также платежи, уплачиваемые при добровольном возмещении вреда, причиненного окружающей среде на особо охраняемых природных территориях регионального значения
000	1 16 11063 01 0000 140	Платежи, уплачиваемые в целях возмещения вреда, причиняемого автомобильным дорогам регионального или межмуниципального значения транспортными средствами, осуществляющими перевозки тяжеловесных и (или) крупногабаритных грузов
000	1 17 01020 02 0000 180	Невыясненные поступления, зачисляемые в бюджеты субъектов Российской Федерации
000	1 17 05020 02 0000 180	Прочие неналоговые доходы бюджетов субъектов Российской Федерации
000	1 18 01210 02 0000 150	Поступления в бюджеты субъектов Российской Федерации по решениям о взыскании средств из иных бюджетов бюджетной системы Российской Федерации
000	1 18 01220 02 0000 150	Перечисления из бюджетов субъектов Российской Федерации по решениям о взыскании средств, предоставленных из иных бюджетов бюджетной системы Российской Федерации
000	1 18 02200 02 0000 150	Поступления в бюджеты субъектов Российской Федерации (перечисления из бюджетов субъектов Российской Федерации) по урегулированию расчетов между бюджетами бюджетной системы Российской Федерации по распределенным доходам
000	2 01 02010 02 0000 150	Предоставление нерезидентами грантов для получателей средств бюджетов субъектов Российской Федерации
000	2 01 02020 02 0000 150	Поступления от денежных пожертвований, предоставляемых нерезидентами получателям средств бюджетов субъектов Российской Федерации
000	2 01 02099 02 0000 150	Прочие безвозмездные поступления от нерезидентов в бюджеты субъектов Российской Федерации
000	2 02 15001 02 0000 150	Дотации бюджетам субъектов Российской Федерации на выравнивание бюджетной обеспеченности
000	2 02 15002 02 0000 150	Дотации бюджетам субъектов Российской Федерации на поддержку мер по обеспечению сбалансированности бюджетов
000	2 02 15009 02 0000 150	Дотации бюджетам субъектов Российской Федерации на частичную компенсацию дополнительных расходов на повышение оплаты труда работников бюджетной сферы и иные цели
000	2 02 15399 02 0000 150	Дотации бюджетам субъектов Российской Федерации на премирование победителей Всероссийского конкурса «Лучшая муниципальная практика»
000	2 02 15832 02 0000 150	Дотации бюджетам субъектов Российской Федерации на поддержку мер по обеспечению сбалансированности бюджетов на оснащение (переоснащение) дополнительно создаваемого или перепрофилируемого коечного фонда медицинских организаций для оказания медицинской помощи больным новой коронавирусной инфекцией
000	2 02 15853 02 0000 150	Дотации бюджетам субъектов Российской Федерации на поддержку мер по обеспечению сбалансированности бюджетов на реализацию мероприятий, связанных с обеспечением санитарно-эпидемиологической безопасности при подготовке к проведению общероссийского голосования по вопросу одобрения изменений в Конституцию Российской Федерации
000	2 02 15855 02 0000 150	Дотации бюджетам субъектов Российской Федерации на поддержку мер по обеспечению сбалансированности бюджетов на предоставление субсидий юридическим лицам и индивидуальным предпринимателям для частичной компенсации затрат, связанных с осуществлением ими деятельности в условиях ухудшения ситуации в результате распространения новой коронавирусной инфекции, в том числе на сохранение занятости и оплаты труда своих работников
000	2 02 25007 02 0000 150	Субсидии бюджетам субъектов Российской Федерации на выплату региональных социальных доплат к пенсии
000	2 02 25008 02 0000 150	Субсидии бюджетам субъектов Российской Федерации на обеспечение развития системы межведомственного электронного взаимодействия на территориях субъектов Российской Федерации
000	2 02 25013 02 0000 150	Субсидии бюджетам субъектов Российской Федерации на сокращение доли загрязненных сточных вод
000	2 02 25016 02 0000 150	Субсидии бюджетам субъектов Российской Федерации на мероприятия федеральной целевой программы «Развитие водохозяйственного комплекса Российской Федерации в 2012-2020 годах»
000	2 02 25021 02 0000 150	Субсидии бюджетам субъектов Российской Федерации на реализацию мероприятий по стимулированию программ развития жилищного строительства субъектов Российской Федерации
000	2 02 25027 02 0000 150	Субсидии бюджетам субъектов Российской Федерации на реализацию мероприятий государственной программы Российской Федерации «Доступная среда»
000	2 02 25028 02 0000 150	Субсидии бюджетам субъектов Российской Федерации на поддержку региональных проектов в сфере информационных технологий
000	2 02 25057 02 0000 150	Субсидии бюджетам субъектов Российской Федерации на восстановление и экологическую реабилитацию водных объектов
000	2 02 25065 02 0000 150	Субсидии бюджетам субъектов Российской Федерации на реализацию государственных программ субъектов Российской Федерации в области использования и охраны водных объектов
000	2 02 25078 02 0000 150	Субсидии бюджетам субъектов Российской Федерации на осуществление единовременной выплаты при рождении первого ребенка, а также предоставление регионального материнского (семейного) капитала при рождении второго ребенка в субъектах Российской Федерации, входящих в состав Дальневосточного федерального округа
000	2 02 25082 02 0000 150	Субсидии бюджетам субъектов Российской Федерации на предоставление жилых помещений детям-сиротам и детям, оставшимся без попечения родителей, лицам из их числа по договорам найма специализированных жилых помещений
000	2 02 25097 02 0000 150	Субсидии бюджетам субъектов Российской Федерации на создание в общеобразовательных организациях, расположенных в сельской местности и малых городах, условий для занятий физической культурой и спортом
000	2 02 25113 02 0000 150	Субсидии бюджетам субъектов Российской Федерации на софинансирование капитальных вложений в объекты государственной (муниципальной) собственности субъектов Российской Федерации и (или) софинансирование мероприятий, не относящихся к капитальным вложениям в объекты государственной (муниципальной) собственности субъектов Российской Федерации
000	2 02 25114 02 0000 150	Субсидии бюджетам субъектов Российской Федерации на реализацию региональных проектов «Создание единого цифрового контура в здравоохранении на основе единой государственной информационной системы здравоохранения (ЕГИСЗ)»
000	2 02 25138 02 0000 150	Субсидии бюджетам субъектов Российской Федерации на единовременные компенсационные выплаты медицинским работникам (врачам, фельдшерам), прибывшим (переехавшим) на работу в сельские населенные пункты либо рабочие поселки, либо поселки городского типа, либо города с населением до 50 тысяч человек

1	2	3
000	2 02 25162 02 0000 150	Субсидии бюджетам субъектов Российской Федерации на создание центров непрерывного повышения профессионального мастерства педагогических работников и центров оценки профессионального мастерства и квалификации педагогов
000	2 02 25163 02 0000 150	Субсидии бюджетам субъектов Российской Федерации на создание системы долговременного ухода за гражданами пожилого возраста и инвалидами
000	2 02 25169 02 0000 150	Субсидии бюджетам субъектов Российской Федерации на создание (обновление) материально-технической базы для реализации основных и дополнительных общеобразовательных программ цифрового и гуманитарного профилей в общеобразовательных организациях, расположенных в сельской местности и малых городах
000	2 02 25170 02 0000 150	Субсидии бюджетам субъектов Российской Федерации на развитие материально-технической базы детских поликлиник и детских поликлинических отделений медицинских организаций, оказывающих первичную медико-санитарную помощь
000	2 02 25173 02 0000 150	Субсидии бюджетам субъектов Российской Федерации на создание детских технопарков «Кванториум»
000	2 02 25175 02 0000 150	Субсидии бюджетам субъектов Российской Федерации на создание ключевых центров развития детей
000	2 02 25177 02 0000 150	Субсидии бюджетам субъектов Российской Федерации на разработку и распространение в системе среднего профессионального образования новых образовательных технологий и формы опережающей профессиональной подготовки
000	2 02 25178 02 0000 150	Субсидии бюджетам субъектов Российской Федерации на мероприятия по переселению граждан из не предназначенных для проживания строений, созданных в период промышленного освоения Сибири и Дальнего Востока
000	2 02 25187 02 0000 150	Субсидии бюджетам субъектов Российской Федерации на обновление материально- технической базы в организациях, осуществляющих образовательную деятельность исключительно по адаптированным основным общеобразовательным программам
000	2 02 25189 02 0000 150	Субсидии бюджетам субъектов Российской Федерации на создание центров выявления и поддержки одаренных детей
000	2 02 25210 02 0000 150	Субсидии бюджетам субъектов Российской Федерации на внедрение целевой модели цифровой образовательной среды в общеобразовательных организациях и профессиональных образовательных организациях
000	2 02 25219 02 0000 150	Субсидии бюджетам субъектов Российской Федерации на создание центров цифрового образования детей
000	2 02 25228 02 0000 150	Субсидии бюджетам на оснащение объектов спортивной инфраструктуры спортивно- технологическим оборудованием
000	2 02 25242 02 0000 150	Субсидии бюджетам субъектов Российской Федерации на ликвидацию несанкционированных свалок в границах городов и наиболее опасных объектов накопленного экологического вреда окружающей среде
000	2 02 25243 02 0000 150	Субсидии бюджетам субъектов Российской Федерации на строительство и реконструкцию (модернизацию) объектов питьевого водоснабжения
000	2 02 25247 02 0000 150	Субсидии бюджетам субъектов Российской Федерации на создание мобильных технопарков «Кванториум»
000	2 02 25251 02 0000 150	Субсидии бюджетам субъектов Российской Федерации на государственную поддержку аккредитации ветеринарных лабораторий в национальной системе аккредитации
000	2 02 25253 02 0000 150	Субсидии бюджетам субъектов Российской Федерации на создание дополнительных мест для детей в возрасте от 1,5 до 3 лет любой направленности в организациях, осуществляющих образовательную деятельность (за исключением государственных, муниципальных), и у индивидуальных предпринимателей, осуществляющих образовательную деятельность по образовательным программам дошкольного образования, в том числе адаптированным, и присмотр и уход за детьми
000	2 02 25255 02 0000 150	Субсидии бюджетам субъектов Российской Федерации на благоустройство зданий государственных и муниципальных общеобразовательных организаций в целях соблюдения требований к воздушно-тепловому режиму, водоснабжению и канализации
000	2 02 25256 02 0000 150	Субсидии бюджетам субъектов Российской Федерации на единовременные компенсационные выплаты учителям, прибывшим (переехавшим) на работу в сельские населенные пункты либо рабочие поселки, либо поселки городского типа, либо города с населением до 50 тысяч человек
000	2 02 25259 02 0000 150	Субсидии бюджетам субъектов Российской Федерации на государственную поддержку производства масличных культур
000	2 02 25261 02 0000 150	Субсидии бюджетам субъектов Российской Федерации на мероприятия по развитию рынка газомоторного топлива
000	2 02 25281 02 0000 150	Субсидии бюджетам субъектов Российской Федерации на реализацию региональных программ по формированию приверженности здоровому образу жизни с привлечением социально ориентированных некоммерческих организаций и волонтерских движений
000	2 02 25291 02 0000 150	Субсидии бюджетам субъектов Российской Федерации на повышение эффективности службы занятости
000	2 02 25294 02 0000 150	Субсидии бюджетам субъектов Российской Федерации на организацию профессионального обучения и дополнительного профессионального образования лиц в возрасте 50-ти лет и старше, а также лиц предпенсионного возраста
000	2 02 25299 02 0000 150	Субсидии бюджетам субъектов Российской Федерации на софинансирование расходных обязательств субъектов Российской Федерации, связанных с реализацией федеральной целевой программы «Увековечение памяти погибших при защите Отечества на 2019-2024 годы»
000	2 02 25302 02 0000 150	Субсидии бюджетам субъектов Российской Федерации на осуществление ежемесячных выплат на детей в возрасте от трех до семи лет включительно
000	2 02 25304 02 0000 150	Субсидии бюджетам субъектов Российской Федерации на организацию бесплатного горячего питания обучающихся, получающих начальное общее образование в государственных и муниципальных образовательных организациях
000	2 02 25306 02 0000 150	Субсидии бюджетам субъектов Российской Федерации на софинансирование расходных обязательств субъектов Российской Федерации, возникающих при реализации мероприятий по модернизации региональных и муниципальных детских школ искусств по видам искусств
000	2 02 25397 02 0000 150	Субсидии бюджетам субъектов Российской Федерации на возмещение части затрат на уплату процентов по кредитам, полученным юридическими лицами на реализацию инвестиционных проектов в сфере социального обслуживания
000	2 02 25404 02 0000 150	Субсидии бюджетам субъектов Российской Федерации на софинансирование расходов, связанных с оказанием государственной социальной помощи на основании социального контракта отдельным категориям граждан
000	2 02 25407 02 0000 150	Субсидии бюджетам субъектов Российской Федерации на доведение уровня безопасности объектов критической информационной инфраструктуры до установленных законодательством Российской Федерации требований
000	2 02 25412 02 0000 150	Субсидии бюджетам субъектов Российской Федерации на реализацию практик поддержки и развития волонтерства, реализуемых в субъектах Российской Федерации, по итогам проведения Всероссийского конкурса лучших региональных практик поддержки волонтерства «Регион добрых дел»
000	2 02 25456 02 0000 150	Субсидии бюджетам субъектов Российской Федерации на модернизацию театров юного зрителя и театров кукол
000	2 02 25461 02 0000 150	Субсидии бюджетам субъектов Российской Федерации на переобучение и повышение квалификации женщин в период отпуска по уходу за ребенком в возрасте до трех лет, а также женщин, имеющих детей дошкольного возраста, не состоящих в трудовых отношениях и обратившихся в органы службы занятости
000	2 02 25466 02 0000 150	Субсидии бюджетам субъектов Российской Федерации на поддержку творческой деятельности и укрепление материально- технической базы муниципальных театров в населенных пунктах с численностью населения до 300 тысяч человек
000	2 02 25478 02 0000 150	Субсидии бюджетам субъектов Российской Федерации на реализацию дополнительных мероприятий в сфере занятости населения
000	2 02 25480 02 0000 150	Субсидии бюджетам субъектов Российской Федерации на создание системы поддержки фермеров и развитие сельской кооперации
000	2 02 25491 02 0000 150	Субсидии бюджетам субъектов Российской Федерации на создание новых мест в образовательных организациях различных типов для реализации дополнительных общеразвивающих программ всех направленностей
000	2 02 25495 02 0000 150	Субсидии бюджетам субъектов Российской Федерации на реализацию федеральной целевой программы «Развитие физической культуры и спорта в Российской Федерации на 2016-2020 годы»
000	2 02 25497 02 0000 150	Субсидии бюджетам субъектов Российской Федерации на реализацию мероприятий по обеспечению жильем молодых семей
000	2 02 25502 02 0000 150	Субсидии бюджетам субъектов Российской Федерации на стимулирование развития приоритетных подотраслей агропромышленного комплекса и развитие малых форм хозяйствования
000	2 02 25508 02 0000 150	Субсидии бюджетам субъектов Российской Федерации на поддержку сельскохозяйственного производства по отдельным подотраслям растениеводства и животноводства
000	2 02 25509 02 0000 150	Субсидии бюджетам субъектов Российской Федерации на подготовку и проведение празднования на федеральном уровне памятных дат субъектов Российской Федерации
000	2 02 25511 02 0000 150	Субсидии бюджетам субъектов Российской Федерации на проведение комплексных кадастровых работ
000	2 02 25514 02 0000 150	Субсидии бюджетам субъектов Российской Федерации на реализацию мероприятий в сфере реабилитации и абилитации инвалидов
000	2 02 25515 02 0000 150	Субсидии бюджетам субъектов Российской Федерации на поддержку экономического и социального развития коренных малочисленных народов Севера, Сибири и Дальнего Востока
000	2 02 25516 02 0000 150	Субсидии бюджетам субъектов Российской Федерации на реализацию мероприятий по укреплению единства российской нации и этнокультурному развитию народов России
000	2 02 25517 02 0000 150	Субсидии бюджетам субъектов Российской Федерации на поддержку творческой деятельности и техническое оснащение детских и кукольных театров

1	2	3
000	2 02 25519 02 0000 150	Субсидии бюджетам субъектов Российской Федерации на поддержку отрасли культуры
000	2 02 25526 02 0000 150	Субсидии бюджетам субъектов Российской Федерации на предоставление субсидий сельскохозяйственным товаропроизводителям на возмещение части затрат на уплату процентов по кредитам, полученным в российских кредитных организациях, на развитие аквакультуры (рыбоводство) и товарного осетроводства
000	2 02 25527 02 0000 150	Субсидии бюджетам субъектов Российской Федерации на государственную поддержку малого и среднего предпринимательства в субъектах Российской Федерации
000	2 02 25532 02 0000 150	Субсидии бюджетам субъектов Российской Федерации на софинансирование расходов по развитию кадрового потенциала педагогов по вопросам изучения русского языка
000	2 02 25534 02 0000 150	Субсидии бюджетам субъектов Российской Федерации на создание условий для получения среднего профессионального образования людьми с ограниченными возможностями здоровья посредством разработки нормативно- методической базы и поддержки инициативных проектов в субъектах Российской Федерации
000	2 02 25537 02 0000 150	Субсидии бюджетам субъектов Российской Федерации на формирование современных управленческих и организационно- экономических механизмов в системе дополнительного образования детей в субъектах Российской Федерации
000	2 02 25538 02 0000 150	Субсидии бюджетам субъектов Российской Федерации на повышение качества образования в школах с низкими результатами обучения и в школах, функционирующих в неблагоприятных социальных условиях, путем реализации региональных проектов и распространения их результатов в субъектах Российской Федерации
000	2 02 25539 02 0000 150	Субсидии бюджетам субъектов Российской Федерации на модернизацию технологий и содержания обучения в соответствии с новым федеральным государственным образовательным стандартом посредством разработки концепций модернизации конкретных областей, поддержки региональных программ развития образования и поддержки сетевых методических объединений в субъектах Российской Федерации
000	2 02 25540 02 0000 150	Субсидии бюджетам субъектов Российской Федерации на реализацию мероприятий по повышению устойчивости жилых домов, основных объектов и систем жизнеобеспечения в сейсмических районах Российской Федерации
000	2 02 25554 02 0000 150	Субсидии бюджетам субъектов Российской Федерации на обеспечение закупки авиационных работ в целях оказания медицинской помощи
000	2 02 25555 02 0000 150	Субсидии бюджетам субъектов Российской Федерации на реализацию программ формирования современной городской среды
000	2 02 25567 02 0000 150	Субсидии бюджетам субъектов Российской Федерации на обеспечение устойчивого развития сельских территорий
000	2 02 25568 02 0000 150	Субсидии бюджетам субъектов Российской Федерации на реализацию мероприятий в области мелиорации земель сельскохозяйственного назначения
000	2 02 25569 02 0000 150	Субсидии бюджетам субъектов Российской Федерации на переобучение, повышение квалификации работников предприятий в целях поддержки занятости и повышения эффективности рынка труда
000	2 02 25576 02 0000 150	Субсидии бюджетам субъектов Российской Федерации на обеспечение комплексного развития сельских территорий
000	2 02 25586 02 0000 150	Субсидии бюджетам субъектов Российской Федерации на обеспечение профилактики развития сердечно-сосудистых заболеваний и сердечно-сосудистых осложнений у пациентов высокого риска, находящихся на диспансерном наблюдении
000	2 02 27111 02 0000 150	Субсидии бюджетам субъектов Российской Федерации на софинансирование капитальных вложений в объекты государственной собственности субъектов Российской Федерации
000	2 02 27112 02 0000 150	Субсидии бюджетам субъектов Российской Федерации на софинансирование капитальных вложений в объекты муниципальной собственности
000	2 02 27121 02 0000 150	Субсидии бюджетам субъектов Российской Федерации на софинансирование капитальных вложений в объекты государственной (муниципальной) собственности в рамках финансового обеспечения программ, направленных на обеспечение безопасных и комфортных условий предоставления социальных услуг в сфере социального обслуживания
000	2 02 27139 02 0000 150	Субсидии бюджетам субъектов Российской Федерации на софинансирование капитальных вложений в объекты государственной (муниципальной) собственности в рамках создания и модернизации объектов спортивной инфраструктуры региональной собственности (муниципальной собственности) для занятий физической культурой и спортом
000	2 02 27227 02 0000 150	Субсидии бюджетам субъектов Российской Федерации на софинансирование капитальных вложений в объекты государственной (муниципальной) собственности в рамках нового строительства и реконструкции
000	2 02 27233 02 0000 150	Субсидии бюджетам субъектов Российской Федерации на софинансирование капитальных вложений в объекты государственной (муниципальной) собственности в рамках создания центров культурного развития в городах с числом жителей до 300 тысяч человек
000	2 02 27246 02 0000 150	Субсидии бюджетам субъектов Российской Федерации на софинансирование капитальных вложений в объекты государственной (муниципальной) собственности в рамках нового строительства или реконструкции детских больниц (корпусов)
000	2 02 27372 02 0000 150	Субсидии бюджетам субъектов Российской Федерации на софинансирование капитальных вложений в объекты государственной (муниципальной) собственности в рамках развития транспортной инфраструктуры на сельских территориях
000	2 02 27384 02 0000 150	Субсидии бюджетам субъектов Российской Федерации на софинансирование капитальных вложений в объекты государственной (муниципальной) собственности в рамках строительства (реконструкции) объектов обеспечивающей инфраструктуры с длительным сроком окупаемости, входящих в состав инвестиционных проектов по созданию в субъектах Российской Федерации туристских кластеров
000	2 02 27386 02 0000 150	Субсидии бюджетам субъектов Российской Федерации на софинансирование капитальных вложений в объекты государственной (муниципальной) собственности в рамках реализации подпрограммы «Гражданская авиация и аэронавигационное обслуживание» государственной программы Российской Федерации «Развитие транспортной системы»
000	2 02 27456 02 0000 150	Субсидии бюджетам субъектов Российской Федерации на софинансирование капитальных вложений в объекты государственной (муниципальной) собственности в рамках модернизации театров юного зрителя и театров кукол
000	2 02 27512 02 0000 150	Субсидии бюджетам субъектов Российской Федерации на софинансирование капитальных вложений в объекты государственной (муниципальной) собственности в рамках реализации мероприятий федеральной целевой программы «Развитие космодромов на период 2017-2025 годов в обеспечение космической деятельности Российской Федерации»
000	2 02 27567 02 0000 150	Субсидии бюджетам субъектов Российской Федерации на софинансирование капитальных вложений в объекты государственной (муниципальной) собственности в рамках обеспечения устойчивого развития сельских территорий
000	2 02 27576 02 0000 150	Субсидии бюджетам субъектов Российской Федерации на софинансирование капитальных вложений в объекты государственной (муниципальной) собственности в рамках обеспечения комплексного развития сельских территорий
000	2 02 29000 02 0000 150	Субсидии бюджетам субъектов Российской Федерации за счет средств резервного фонда Президента Российской Федерации
000	2 02 29001 02 0000 150	Субсидии бюджетам субъектов Российской Федерации за счет средств резервного фонда Правительства Российской Федерации
000	2 02 29900 02 0000 150	Субсидии бюджетам субъектов Российской Федерации из бюджета субъекта Российской Федерации
000	2 02 29998 02 0000 150	Субсидии бюджетам субъектов Российской Федерации на финансовое обеспечение отдельных полномочий
000	2 02 29999 02 0000 150	Прочие субсидии бюджетам субъектов Российской Федерации
000	2 02 35067 02 0000 150	Субвенции бюджетам субъектов Российской Федерации на осуществление переданных полномочий Российской Федерации по федеральному государственному контролю за соблюдением правил технической эксплуатации внеуличного транспорта и правил пользования внеуличным транспортом
000	2 02 35090 02 0000 150	Субвенции бюджетам субъектов Российской Федерации на улучшение экологического состояния гидрографической сети
000	2 02 35134 02 0000 150	Субвенции бюджетам субъектов Российской Федерации на осуществление полномочий по обеспечению жильем отдельных категорий граждан, установленных Федеральным законом от 12 января 1995 года № 5-ФЗ «О ветеранах», в соответствии с Указом Президента Российской Федерации от 7 мая 2008 года № 714 «Об обеспечении жильем ветеранов Великой Отечественной войны 1941-1945 годов»
000	2 02 35176 02 0000 150	Субвенции бюджетам субъектов Российской Федерации на осуществление полномочий по обеспечению жильем отдельных категорий граждан, установленных Федеральным законом от 24 ноября 1995 года № 181-ФЗ «О социальной защите инвалидов в Российской Федерации»
000	2 02 35194 02 0000 150	Субвенции бюджетам субъектов Российской Федерации на оказание государственной социальной помощи отдельным категориям граждан в части оплаты санаторно-курортного лечения, а также проезда на междугородном транспорте к месту лечения и обратно
000	2 02 35429 02 0000 150	Субвенции бюджетам субъектов Российской Федерации на увеличение площади лесовосстановления
000	2 02 35431 02 0000 150	Субвенции бюджетам субъектов Российской Федерации на формирование запаса лесных семян для лесовосстановления
000	2 02 35432 02 0000 150	Субвенции бюджетам субъектов Российской Федерации на оснащение специализированных учреждений органов государственной власти субъектов Российской Федерации лесопожарной техникой и оборудованием для проведения комплекса мероприятий по охране лесов от пожаров
000	2 02 35469 02 0000 150	Субвенции бюджетам субъектов Российской Федерации на проведение Всероссийской переписи населения 2020 года

1	2	3
000	2 02 35502 02 0000 150	Субвенции бюджетам субъектов Российской Федерации на стимулирование развития приоритетных подотраслей агропромышленного комплекса и развитие малых форм хозяйствования
000	2 02 35508 02 0000 150	Субвенции бюджетам субъектов Российской Федерации на поддержку сельскохозяйственного производства по отдельным подотраслям растениеводства и животноводства
000	2 02 35900 02 0000 150	Единая субвенция бюджетам субъектов Российской Федерации и бюджету г. Байконура
000	2 02 35930 02 0000 150	Субвенции бюджетам субъектов Российской Федерации на государственную регистрацию актов гражданского состояния
000	2 02 39999 02 0000 150	Прочие субвенции бюджетам субъектов Российской Федерации
000	2 02 43046 02 0000 150	Межбюджетные трансферты, передаваемые бюджетам субъектов Российской Федерации на выплату стипендии Президента Российской Федерации молодым ученым и аспирантам, осуществляющим перспективные научные исследования и разработки по приоритетным направлениям модернизации российской экономики
000	2 02 43893 02 0000 150	Межбюджетные трансферты, передаваемые бюджетам субъектов Российской Федерации на выплату стипендий Президента Российской Федерации и Правительства Российской Федерации для обучающихся по направлениям подготовки (специальностям), соответствующим приоритетным направлениям модернизации и технологического развития экономики Российской Федерации
000	2 02 45109 02 0000 150	Межбюджетные трансферты, передаваемые бюджетам субъектов Российской Федерации на реализацию пилотного проекта по вовлечению частных медицинских организаций в оказание медико-социальных услуг лицам в возрасте 65 лет и старше
000	2 02 45159 02 0000 150	Межбюджетные трансферты, передаваемые бюджетам субъектов Российской Федерации на создание дополнительных мест для детей в возрасте от 2 месяцев до 3 лет в образовательных организациях, осуществляющих образовательную деятельность по образовательным программам дошкольного образования
000	2 02 45160 02 0000 150	Межбюджетные трансферты, передаваемые бюджетам субъектов Российской Федерации для компенсации дополнительных расходов, возникших в результате решений, принятых органами власти другого уровня
000	2 02 45198 02 0000 150	Межбюджетные трансферты, передаваемые бюджетам субъектов Российской Федерации на социальную поддержку Героев Социалистического Труда, Героев Труда Российской Федерации и полных кавалеров ордена Трудовой Славы
000	2 02 45248 02 0000 150	Межбюджетные трансферты, передаваемые бюджетам субъектов Российской Федерации на осуществление строительства, реконструкции, ремонта и приобретения (выкупа) объектов образования
000	2 02 45268 02 0000 150	Межбюджетные трансферты, передаваемые бюджетам субъектов Российской Федерации на обеспечение деятельности по оказанию коммунальной услуги населению по обращению с твердыми коммунальными отходами
000	2 02 45293 02 0000 150	Межбюджетные трансферты, передаваемые бюджетам субъектов Российской Федерации на приобретение автотранспорта
000	2 02 45296 02 0000 150	Межбюджетные трансферты, передаваемые бюджетам субъектов Российской Федерации на осуществление государственной поддержки субъектов Российской Федерации - участников национального проекта «Производительность труда и поддержка занятости»
000	2 02 45303 02 0000 150	Межбюджетные трансферты бюджетам субъектов Российской Федерации на ежемесячное денежное вознаграждение за классное руководство педагогическим работникам государственных и муниципальных общеобразовательных организаций
000	2 02 45389 02 0000 150	Межбюджетные трансферты, передаваемые бюджетам субъектов Российской Федерации на развитие инфраструктуры дорожного хозяйства, обеспечивающей транспортную связанность между центрами экономического роста
000	2 02 45393 02 0000 150	Межбюджетные трансферты, передаваемые бюджетам субъектов Российской Федерации на финансовое обеспечение дорожной деятельности в рамках реализации национального проекта «Безопасные и качественные автомобильные дороги»
000	2 02 45418 02 0000 150	Межбюджетные трансферты, передаваемые бюджетам субъектов Российской Федерации на внедрение интеллектуальных транспортных систем, предусматривающих автоматизацию процессов управления дорожным движением в городских агломерациях, включающих города с населением свыше 300 тысяч человек
000	2 02 45424 02 0000 150	Межбюджетные трансферты, передаваемые бюджетам субъектов Российской Федерации на создание комфортной городской среды в малых городах и исторических поселениях - победителях Всероссийского конкурса лучших проектов создания комфортной городской среды
000	2 02 45425 02 0000 150	Межбюджетные трансферты, передаваемые бюджетам субъектов Российской Федерации на премирование регионов - победителей Ночной хоккейной лиги
000	2 02 45433 02 0000 150	Межбюджетные трансферты, передаваемые бюджетам субъектов Российской Федерации на возмещение части затрат на уплату процентов по инвестиционным кредитам (займам) в агропромышленном комплексе
000	2 02 45434 02 0000 150	Межбюджетные трансферты, передаваемые бюджетам субъектов Российской Федерации на реализацию мероприятий по содействию развитию инфраструктуры субъектов Российской Федерации
000	2 02 45453 02 0000 150	Межбюджетные трансферты, передаваемые бюджетам субъектов Российской Федерации на создание виртуальных концертных залов
000	2 02 45455 02 0000 150	Межбюджетные трансферты, передаваемые бюджетам субъектов Российской Федерации на реновацию учреждений отрасли культуры
000	2 02 45464 02 0000 150	Межбюджетные трансферты, передаваемые бюджетам Приморского края и Магаданской области на проведение мероприятий по восстановлению автомобильных дорог и мостов, поврежденных в результате паводка, произошедшего в 2016 году на территориях Приморского края и Магаданской области
000	2 02 45468 02 0000 150	Межбюджетные трансферты, передаваемые бюджетам субъектов Российской Федерации на проведение вакцинации против пневмококковой инфекции граждан старше трудоспособного возраста из групп риска, проживающих в организациях социального обслуживания
000	2 02 45477 02 0000 150	Межбюджетные трансферты, передаваемые бюджетам субъектов Российской Федерации на возмещение затрат по созданию, модернизации и (или) реконструкции объектов инфраструктуры индустриальных парков или промышленных технопарков
000	2 02 45479 02 0000 150	Межбюджетные трансферты, передаваемые бюджетам субъектов Российской Федерации на реализацию мероприятий по восстановлению автомобильных дорог регионального, межмуниципального и местного значения при ликвидации последствий чрезвычайных ситуаций
000	2 02 45505 02 0000 150	Межбюджетные трансферты, передаваемые бюджетам субъектов Российской Федерации на реализацию мероприятий планов социального развития центров экономического роста субъектов Российской Федерации, входящих в состав Дальневосточного федерального округа
000	2 02 45550 02 0000 150	Межбюджетные трансферты, передаваемые бюджетам субъектов Российской Федерации за достижение показателей деятельности органов исполнительной власти субъектов Российской Федерации
000	2 02 45585 02 0000 150	Межбюджетные трансферты, передаваемые бюджетам субъектов Российской Федерации на обеспечение развития информационно- телекоммуникационной инфраструктуры объектов общеобразовательных организаций
000	2 02 49000 02 0000 150	Межбюджетные трансферты, передаваемые бюджетам субъектов Российской Федерации, за счет средств резервного фонда Президента Российской Федерации
000	2 02 49001 02 0000 150	Межбюджетные трансферты, передаваемые бюджетам субъектов Российской Федерации, за счет средств резервного фонда Правительства Российской Федерации
000	2 02 49900 02 0000 150	Межбюджетные трансферты, передаваемые бюджетам субъектов Российской Федерации, из бюджета другого субъекта Российской Федерации
000	2 02 49999 02 0000 150	Прочие межбюджетные трансферты, передаваемые бюджетам субъектов Российской Федерации
000	2 02 90011 02 0000 150	Прочие безвозмездные поступления в бюджеты субъектов Российской Федерации от федерального бюджета
000	2 02 90032 02 0000 150	Прочие безвозмездные поступления в бюджеты субъектов Российской Федерации от бюджетов внутригородских муниципальных образований городов федерального значения
000	2 02 90042 02 0000 150	Прочие безвозмездные поступления в бюджеты субъектов Российской Федерации от бюджетов городских округов
000	2 02 90052 02 0000 150	Прочие безвозмездные поступления в бюджеты субъектов Российской Федерации от бюджетов муниципальных районов
000	2 02 90062 02 0000 150	Прочие безвозмездные поступления в бюджеты субъектов Российской Федерации от бюджетов сельских поселений
000	2 02 90071 02 0000 150	Прочие безвозмездные поступления в бюджеты субъектов Российской Федерации от бюджета Пенсионного фонда Российской Федерации
000	2 02 90072 02 0000 150	Прочие безвозмездные поступления в бюджеты субъектов Российской Федерации от бюджета Фонда социального страхования Российской Федерации
000	2 02 90073 02 0000 150	Прочие безвозмездные поступления в бюджеты субъектов Российской Федерации от бюджета Федерального фонда обязательного медицинского страхования
000	2 02 90074 02 0000 150	Прочие безвозмездные поступления в бюджеты субъектов Российской Федерации от бюджетов территориальных фондов обязательного медицинского страхования
000	2 02 90102 02 0000 150	Прочие безвозмездные поступления в бюджеты субъектов Российской Федерации от бюджетов городских поселений
000	2 03 02010 02 0000 150	Предоставление государственными (муниципальными) организациями грантов для получателей средств бюджетов субъектов Российской Федерации
000	2 03 02020 02 0000 150	Поступления от денежных пожертвований, предоставляемых государственными (муниципальными) организациями получателям средств бюджетов субъектов Российской Федерации

1	2	3
000	2 03 02030 02 0000 150	Безвозмездные поступления в бюджеты субъектов Российской Федерации от государственной корпорации - Фонда содействия реформированию жилищно-коммунального хозяйства на обеспечение мероприятий по капитальному ремонту многоквартирных домов
000	2 03 02040 02 0000 150	Безвозмездные поступления в бюджеты субъектов Российской Федерации от государственной корпорации - Фонда содействия реформированию жилищно-коммунального хозяйства на обеспечение мероприятий по переселению граждан из аварийного жилищного фонда, в том числе переселению граждан из аварийного жилищного фонда с учетом необходимости развития малоэтажного жилищного строительства
000	2 03 02080 02 0000 150	Безвозмездные поступления в бюджеты субъектов Российской Федерации от государственной корпорации - Фонда содействия реформированию жилищно-коммунального хозяйства на обеспечение мероприятий по модернизации систем коммунальной инфраструктуры
000	2 03 02099 02 0000 150	Прочие безвозмездные поступления от государственных (муниципальных) организаций в бюджеты субъектов Российской Федерации
000	2 04 02010 02 0000 150	Предоставление негосударственными организациями грантов для получателей средств бюджетов субъектов Российской Федерации
000	2 04 02020 02 0000 150	Поступления от денежных пожертвований, предоставляемых негосударственными организациями получателям средств бюджетов субъектов Российской Федерации
000	2 04 02030 02 0000 150	Средства страховых медицинских организаций, поступившие в бюджеты субъектов Российской Федерации на осуществление внедрения стандартов медицинской помощи, повышения доступности амбулаторной помощи
000	2 04 02040 02 0000 150	Поступления от некоммерческой организации «Фонд развития моногородов» в бюджеты субъектов Российской Федерации на строительство и (или) реконструкцию объектов инфраструктуры, необходимых для осуществления физическими и юридическими лицами инвестиционных проектов в моногородах
000	2 04 02099 02 0000 150	Прочие безвозмездные поступления от негосударственных организаций в бюджеты субъектов Российской Федерации
000	2 07 02010 02 0000 150	Безвозмездные поступления от физических и юридических лиц на финансовое обеспечение дорожной деятельности, в том числе добровольных пожертвований, в отношении автомобильных дорог общего пользования регионального или межмуниципального значения
000	2 07 02020 02 0000 150	Поступления от денежных пожертвований, предоставляемых физическими лицами получателям средств бюджетов субъектов Российской Федерации
000	2 07 02030 02 0000 150	Прочие безвозмездные поступления в бюджеты субъектов Российской Федерации
000	2 07 10020 02 0000 180	Прочие безвозмездные неденежные поступления в бюджеты субъектов Российской Федерации
000	2 18 02000 02 0000 150	Доходы бюджетов субъектов Российской Федерации от возврата организациями остатков субсидий прошлых лет
000	2 18 02010 02 0000 150	Доходы бюджетов субъектов Российской Федерации от возврата бюджетными учреждениями остатков субсидий прошлых лет
000	2 18 02020 02 0000 150	Доходы бюджетов субъектов Российской Федерации от возврата автономными учреждениями остатков субсидий прошлых лет
000	2 18 02030 02 0000 150	Доходы бюджетов субъектов Российской Федерации от возврата иными организациями остатков субсидий прошлых лет
000	2 18 20112 02 0000 150	Доходы бюджетов субъектов Российской Федерации от возврата остатков субсидий на осуществление полномочий субъектов Российской Федерации по решению вопросов предупреждения чрезвычайных ситуаций природного и техногенного характера и ликвидации их последствий, создания и организации деятельности аварийно- спасательных служб и аварийно-спасательных формирований, организации тушения пожаров силами Государственной противопожарной службы, организации осуществления на межмуниципальном и региональном уровнях мероприятий по гражданской обороне, осуществления поиска и спасения людей во внутренних водах и в территориальном море Российской Федерации в соответствии с соглашениями из федерального бюджета
000	2 18 25008 02 0000 150	Доходы бюджетов субъектов Российской Федерации от возврата остатков субсидий на обеспечение развития системы межведомственного электронного взаимодействия на территориях субъектов Российской Федерации из бюджетов муниципальных образований
000	2 18 25013 02 0000 150	Доходы бюджетов субъектов Российской Федерации от возврата остатков субсидий на сокращение доли загрязненных сточных вод из бюджетов муниципальных образований
000	2 18 25014 02 0000 150	Доходы бюджетов субъектов Российской Федерации от возврата остатков субсидий на реализацию мероприятий федеральной целевой программы «Культура России (2012-2018 годы)» из бюджетов муниципальных образований
000	2 18 25015 02 0000 150	Доходы бюджетов субъектов Российской Федерации от возврата остатков субсидий на реализацию отдельных мероприятий федеральной целевой программы «Повышение безопасности дорожного движения в 2013-2020 годах» из бюджетов муниципальных образований
000	2 18 25016 02 0000 150	Доходы бюджетов субъектов Российской Федерации от возврата остатков субсидий на мероприятия федеральной целевой программы «Развитие водохозяйственного комплекса Российской Федерации в 2012-2020 годах» из бюджетов муниципальных образований
000	2 18 25018 02 0000 150	Доходы бюджетов субъектов Российской Федерации от возврата остатков субсидий на реализацию мероприятий федеральной целевой программы «Устойчивое развитие сельских территорий на 2014-2017 годы и на период до 2020 года» из бюджетов муниципальных образований
000	2 18 25020 02 0000 150	Доходы бюджетов субъектов Российской Федерации от возврата остатков субсидий на мероприятия подпрограммы «Обеспечение жильем молодых семей» федеральной целевой программы «Жилище» на 2015-2020 годы из бюджетов муниципальных образований
000	2 18 25021 02 0000 150	Доходы бюджетов субъектов Российской Федерации от возврата остатков субсидий на мероприятия подпрограммы «Стимулирование программ развития жилищного строительства субъектов Российской Федерации» федеральной целевой программы «Жилище» на 2015-2020 годы из бюджетов муниципальных образований
000	2 18 25022 02 0000 150	Доходы бюджетов субъектов Российской Федерации от возврата остатков субсидий на мероприятия подпрограммы «Модернизация объектов коммунальной инфраструктуры» федеральной целевой программы «Жилище» на 2015-2020 годы из бюджетов муниципальных образований
000	2 18 25027 02 0000 150	Доходы бюджетов субъектов Российской Федерации от возврата остатков субсидий на мероприятия государственной программы Российской Федерации «Доступная среда» на 2011-2020 годы из бюджетов муниципальных образований
000	2 18 25028 02 0000 150	Доходы бюджетов субъектов Российской Федерации от возврата остатков субсидий на поддержку региональных проектов в сфере информационных технологий из бюджетов муниципальных образований
000	2 18 25053 02 0000 150	Доходы бюджетов субъектов Российской Федерации от возврата остатков субсидий на поддержку начинающих фермеров из бюджетов муниципальных образований
000	2 18 25054 02 0000 150	Доходы бюджетов субъектов Российской Федерации от возврата остатков субсидий на развитие семейных животноводческих ферм из бюджетов муниципальных образований
000	2 18 25057 02 0000 150	Доходы бюджетов субъектов Российской Федерации от возврата остатков субсидий на восстановление и экологическую реабилитацию водных объектов из бюджетов муниципальных образований
000	2 18 25064 02 0000 150	Доходы бюджетов субъектов Российской Федерации от возврата остатков субсидий на государственную поддержку малого и среднего предпринимательства, включая крестьянские (фермерские) хозяйства, из бюджетов муниципальных образований
000	2 18 25076 02 0000 150	Доходы бюджетов субъектов Российской Федерации от возврата остатков субсидий на реализацию мероприятий федеральной целевой программы «Развитие мелиорации земель сельскохозяйственного назначения России на 2014-2020 годы» из бюджетов муниципальных образований
000	2 18 25081 02 0000 150	Доходы бюджетов субъектов Российской Федерации от возврата остатков субсидий на адресную финансовую поддержку спортивных организаций, осуществляющих подготовку спортивного резерва для сборных команд Российской Федерации, из бюджетов муниципальных образований
000	2 18 25085 02 0000 150	Доходы бюджетов субъектов Российской Федерации от возврата остатков субсидий на мероприятия по поддержке социально ориентированных некоммерческих организаций из бюджетов муниципальных образований
000	2 18 25086 02 0000 150	Доходы бюджетов субъектов Российской Федерации от возврата остатков субсидий на реализацию мероприятий, предусмотренных региональной программой переселения, включенной в Государственную программу по оказанию содействия добровольному переселению в Российскую Федерацию соотечественников, проживающих за рубежом, из бюджетов муниципальных образований
000	2 18 25097 02 0000 150	Доходы бюджетов субъектов Российской Федерации от возврата остатков субсидий на создание в общеобразовательных организациях, расположенных в сельской местности, условий для занятий физической культурой и спортом из бюджетов муниципальных образований
000	2 18 25098 02 0000 150	Доходы бюджетов субъектов Российской Федерации от возврата остатков субсидий на реализацию мероприятий федеральной целевой программы «Создание системы обеспечения вызова экстренных оперативных служб по единому номеру «112» в Российской Федерации на 2013-2017 годы» из бюджетов муниципальных образований
000	2 18 25105 02 0000 150	Доходы бюджетов субъектов Российской Федерации от возврата остатков субсидий на реализацию мероприятий федеральной целевой программы «Повышение устойчивости жилых домов, основных объектов и систем жизнеобеспечения в сейсмических районах Российской Федерации на 2009-2018 годы» из бюджетов муниципальных образований
000	2 18 25110 02 0000 150	Доходы бюджетов субъектов Российской Федерации от возврата остатков субсидий на реализацию мероприятий федеральной целевой программы «Развитие внутреннего и въездного туризма в Российской Федерации (2011-2018 годы)» из бюджетов муниципальных образований

1	2	3
000	2 18 25111 02 0000 150	Доходы бюджетов субъектов Российской Федерации от возврата остатков субсидий на софинансирование капитальных вложений в объекты государственной собственности субъектов Российской Федерации из бюджетов муниципальных образований
000	2 18 25112 02 0000 150	Доходы бюджетов субъектов Российской Федерации от возврата остатков субсидий на софинансирование капитальных вложений в объекты муниципальной собственности из бюджетов муниципальных образований
000	2 18 25113 02 0000 150	Доходы бюджетов субъектов Российской Федерации от возврата остатков субсидий на софинансирование капитальных вложений в объекты государственной (муниципальной) собственности субъектов Российской Федерации и (или) софинансирование мероприятий, не относящихся к капитальным вложениям в объекты государственной (муниципальной) собственности субъектов Российской Федерации, из бюджетов муниципальных образований
000	2 18 25114 02 0000 150	Доходы бюджетов субъектов Российской Федерации от возврата остатков субсидий на реализацию региональных проектов «Создание единого цифрового контура в здравоохранении на основе единой государственной информационной системы здравоохранения (ЕГИСЗ)» из бюджетов субъектов Российской Федерации из бюджетов муниципальных образований
000	2 18 25115 02 0000 150	Доходы бюджетов субъектов Российской Федерации от возврата остатков субсидий на реализацию мероприятий подпрограммы «Автомобильные дороги» федеральной целевой программы «Развитие транспортной системы России (2010-2020 годы)» из бюджетов муниципальных образований
000	2 18 25127 02 0000 150	Доходы бюджетов субъектов Российской Федерации от возврата остатков субсидий на реализацию мероприятий по поэтапному внедрению Всероссийского физкультурно- спортивного комплекса «Готов к труду и обороне» (ГТО) из бюджетов муниципальных образований
000	2 18 25138 02 0000 150	Доходы бюджетов субъектов Российской Федерации от возврата остатков субсидий на единовременные компенсационные выплаты медицинским работникам (врачам, фельдшерам) в возрасте до 50 лет, прибывшим (переехавшим) на работу в сельские населенные пункты либо рабочие поселки, либо поселки городского типа, либо города с населением до 50 тысяч человек, из бюджетов муниципальных образований
000	2 18 25159 02 0000 150	Доходы бюджетов субъектов Российской Федерации от возврата остатков субсидий на создание дополнительных мест для детей в возрасте от 2 месяцев до 3 лет в образовательных организациях, осуществляющих образовательную деятельность по образовательным программам дошкольного образования, из бюджетов муниципальных образований
000	2 18 25162 02 0000 150	Доходы бюджетов субъектов Российской Федерации от возврата остатков субсидий на создание центров непрерывного повышения профессионального мастерства педагогических работников и аккредитационных центров системы образования из бюджетов муниципальных образований
000	2 18 25169 02 0000 150	Доходы бюджетов субъектов Российской Федерации от возврата остатков субсидий на обновление материально-технической базы для формирования у обучающихся современных технологических и гуманитарных навыков из бюджетов муниципальных образований
000	2 18 25170 02 0000 150	Доходы бюджетов субъектов Российской Федерации от возврата остатков субсидий на развитие материально-технической базы детских поликлиник и детских поликлинических отделений медицинских организаций, оказывающих первичную медико-санитарную помощь, из бюджетов муниципальных образований
000	2 18 25173 02 0000 150	Доходы бюджетов субъектов Российской Федерации от возврата остатков субсидий на создание детских технопарков «Кванториум» из бюджетов муниципальных образований
000	2 18 25175 02 0000 150	Доходы бюджетов субъектов Российской Федерации от возврата остатков субсидий на создание ключевых центров развития детей из бюджетов муниципальных образований
000	2 18 25177 02 0000 150	Доходы бюджетов субъектов Российской Федерации от возврата остатков субсидий на разработку и распространение в системе среднего профессионального образования новых образовательных технологий и формы опережающей профессиональной подготовки из бюджетов муниципальных образований
000	2 18 25187 02 0000 150	Доходы бюджетов субъектов Российской Федерации от возврата остатков субсидий на поддержку образования для детей с ограниченными возможностями здоровья из бюджетов муниципальных образований
000	2 18 25189 02 0000 150	Доходы бюджетов субъектов Российской Федерации от возврата остатков субсидий на создание центров выявления и поддержки одаренных детей из бюджетов муниципальных образований
000	2 18 25195 02 0000 150	Доходы бюджетов субъектов Российской Федерации от возврата остатков субсидий на реализацию мероприятий по подготовке и проведению чемпионата мира по футболу в 2018 году в Российской Федерации по подпрограмме «Автомобильные дороги» федеральной целевой программы «Развитие транспортной системы России (2010-2020 годы)» из бюджетов муниципальных образований
000	2 18 25201 02 0000 150	Доходы бюджетов субъектов Российской Федерации от возврата остатков субсидий в целях развития паллиативной медицинской помощи из бюджетов муниципальных образований
000	2 18 25202 02 0000 150	Доходы бюджетов субъектов Российской Федерации от возврата остатков субсидий на реализацию мероприятий по предупреждению и борьбе с социально значимыми инфекционными заболеваниями из бюджетов муниципальных образований
000	2 18 25210 02 0000 150	Доходы бюджетов субъектов Российской Федерации от возврата остатков субсидий на внедрение целевой модели цифровой образовательной среды в общеобразовательных организациях и профессиональных образовательных организациях из бюджетов муниципальных образований
000	2 18 25214 02 0000 150	Доходы бюджетов субъектов Российской Федерации от возврата остатков субсидий на финансовое обеспечение мероприятий по экономическому и социальному развитию Дальнего Востока и Байкальского региона на период до 2018 года из бюджетов муниципальных образований
000	2 18 25219 02 0000 150	Доходы бюджетов субъектов Российской Федерации от возврата остатков субсидий на создание центров цифрового образования детей из бюджетов муниципальных образований
000	2 18 25228 02 0000 150	Доходы бюджетов субъектов Российской Федерации от возврата остатков субсидий на оснащение объектов спортивной инфраструктуры спортивно-технологическим оборудованием из бюджетов муниципальных образований
000	2 18 25229 02 0000 150	Доходы бюджетов субъектов Российской Федерации от возврата остатков субсидий на приобретение спортивного оборудования и инвентаря для приведения организаций спортивной подготовки в нормативное состояние из бюджетов муниципальных образований
000	2 18 25230 02 0000 150	Доходы бюджетов субъектов Российской Федерации от возврата остатков субсидий на создание новых мест в общеобразовательных организациях, расположенных в сельской местности и поселках городского типа, из бюджетов муниципальных образований
000	2 18 25232 02 0000 150	Доходы бюджетов субъектов Российской Федерации от возврата остатков субсидий на создание дополнительных мест для детей в возрасте от 1,5 до 3 лет в образовательных организациях, осуществляющих образовательную деятельность по образовательным программам дошкольного образования, из бюджетов муниципальных образований
000	2 18 25236 02 0000 150	Доходы бюджетов субъектов Российской Федерации от возврата остатков субсидий на реализацию мероприятий федеральной целевой программы «Укрепление единства российской нации и этнокультурное развитие народов России (2014-2020 годы)» из бюджетов муниципальных образований
000	2 18 25239 02 0000 150	Доходы бюджетов субъектов Российской Федерации от возврата остатков субсидий на модернизацию инфраструктуры общего образования из бюджетов муниципальных образований
000	2 18 25241 02 0000 150	Доходы бюджетов субъектов Российской Федерации от возврата остатков субсидий на обеспечение устойчивого функционирования водохозяйственного комплекса Нижней Волги из бюджетов муниципальных образований
000	2 18 25242 02 0000 150	Доходы бюджетов субъектов Российской Федерации от возврата остатков субсидий на ликвидацию несанкционированных свалок в границах городов и наиболее опасных объектов накопленного экологического вреда окружающей среде из бюджетов муниципальных образований
000	2 18 25243 02 0000 150	Доходы бюджетов субъектов Российской Федерации от возврата остатков субсидий на строительство и реконструкцию (модернизацию) объектов питьевого водоснабжения из бюджетов муниципальных образований
000	2 18 25247 02 0000 150	Доходы бюджетов субъектов Российской Федерации от возврата остатков субсидий на создание мобильных технопарков «Кванториум» из бюджетов муниципальных образований
000	2 18 25297 02 0000 150	Доходы бюджетов субъектов Российской Федерации от возврата остатков субсидий на введение в промышленную эксплуатацию мощностей по обработке твердых коммунальных отходов и мощностей по утилизации отходов и фракций после обработки твердых коммунальных отходов из бюджетов муниципальных образований
000	2 18 25299 02 0000 150	Доходы бюджетов субъектов Российской Федерации от возврата остатков субсидий на софинансирование расходных обязательств субъектов Российской Федерации, связанных с реализацией федеральной целевой программы «Увековечение памяти погибших при защите Отечества на 2019-2024 годы», из бюджетов субъектов Российской Федерации из бюджетов муниципальных образований
000	2 18 25411 02 0000 150	Доходы бюджетов субъектов Российской Федерации от возврата остатков субсидий на создание сети ресурсных центров по поддержке добровольчества из бюджетов муниципальных образований
000	2 18 25412 02 0000 150	Доходы бюджетов субъектов Российской Федерации от возврата остатков субсидий на проведение Всероссийского конкурса лучших региональных практик поддержки волонтерства «Регион добрых дел» из бюджетов муниципальных образований
000	2 18 25436 02 0000 150	Доходы бюджетов субъектов Российской Федерации от возврата остатков субсидий на поддержку производства и реализации тонкорунной и полутонкорунной шерсти из бюджетов муниципальных образований
000	2 18 25437 02 0000 150	Доходы бюджетов субъектов Российской Федерации от возврата остатков субсидий на возмещение части прямых понесенных затрат на создание и модернизацию объектов плодохранилищ, а также на приобретение техники и оборудования на цели предоставления субсидий из бюджетов муниципальных образований
000	2 18 25438 02 0000 150	Доходы бюджетов субъектов Российской Федерации от возврата остатков субсидий на грантовую поддержку сельскохозяйственных потребительских кооперативов для развития материально-технической базы из бюджетов муниципальных образований
000	2 18 25439 02 0000 150	Доходы бюджетов субъектов Российской Федерации от возврата остатков субсидий на оказание несвязанной поддержки сельскохозяйственным товаропроизводителям в области развития производства семенного картофеля и овощей открытого грунта из бюджетов муниципальных образований

1	2	3
000	2 18 25440 02 0000 150	Доходы бюджетов субъектов Российской Федерации от возврата остатков субсидий на возмещение части прямых понесенных затрат на создание и модернизацию объектов картофелехранилищ и овощехранилищ, а также на приобретение техники и оборудования на цели предоставления субсидии из бюджетов муниципальных образований
000	2 18 25441 02 0000 150	Доходы бюджетов субъектов Российской Федерации от возврата остатков субсидий на возмещение части прямых понесенных затрат на создание и модернизацию объектов тепличных комплексов, а также на приобретение техники и оборудования на цели предоставления субсидии из бюджетов муниципальных образований
000	2 18 25442 02 0000 150	Доходы бюджетов субъектов Российской Федерации от возврата остатков субсидий на возмещение части прямых понесенных затрат на создание и модернизацию объектов животноводческих комплексов молочного направления (молочных ферм), а также на приобретение техники и оборудования на цели предоставления субсидии из бюджетов муниципальных образований
000	2 18 25443 02 0000 150	Доходы бюджетов субъектов Российской Федерации от возврата остатков субсидий на возмещение части процентной ставки по краткосрочным кредитам (займам) на развитие молочного скотоводства из бюджетов муниципальных образований
000	2 18 25444 02 0000 150	Доходы бюджетов субъектов Российской Федерации от возврата остатков субсидий на возмещение части процентной ставки по инвестиционным кредитам (займам) на строительство и реконструкцию объектов для молочного скотоводства из бюджетов муниципальных образований
000	2 18 25446 02 0000 150	Доходы бюджетов субъектов Российской Федерации от возврата остатков субсидий на поддержку племенного крупного рогатого скота молочного направления из бюджетов муниципальных образований
000	2 18 25447 02 0000 150	Доходы бюджетов субъектов Российской Федерации от возврата остатков субсидий на возмещение части прямых понесенных затрат на создание и модернизацию объектов селекционно- генетических центров в животноводстве и селекционно-семеноводческих центров в растениеводстве, а также на приобретение техники и оборудования на цели предоставления субсидии из бюджетов муниципальных образований
000	2 18 25448 02 0000 150	Доходы бюджетов субъектов Российской Федерации от возврата остатков субсидий на возмещение части процентной ставки по краткосрочным кредитам (займам) на развитие селекционно-генетических и селекционно- семеноводческих центров в подотраслях животноводства и растениеводства из бюджетов муниципальных образований
000	2 18 25450 02 0000 150	Доходы бюджетов субъектов Российской Федерации от возврата остатков субсидий на возмещение части процентной ставки по краткосрочным кредитам (займам) на переработку продукции растениеводства и животноводства в области развития оптово-распределительных центров из бюджетов муниципальных образований
000	2 18 25451 02 0000 150	Доходы бюджетов субъектов Российской Федерации от возврата остатков субсидий на возмещение части процентной ставки по инвестиционным кредитам (займам) на развитие оптово-распределительных центров, производства и товаропроводящей инфраструктуры системы социального питания из бюджетов муниципальных образований
000	2 18 25452 02 0000 150	Доходы бюджетов субъектов Российской Федерации от возврата остатков субсидий на возмещение части прямых понесенных затрат на создание оптово-распределительных центров, а также на приобретение техники и оборудования на цели предоставления субсидии из бюджетов муниципальных образований
000	2 18 25453 02 0000 150	Доходы бюджетов субъектов Российской Федерации от возврата остатков субсидий на содержание товарного маточного поголовья крупного рогатого скота мясных пород и их помесей из бюджетов муниципальных образований
000	2 18 25456 02 0000 150	Доходы бюджетов субъектов Российской Федерации от возврата остатков субсидий на модернизацию театров юного зрителя и театров кукол из бюджетов муниципальных образований
000	2 18 25466 02 0000 150	Доходы бюджетов субъектов Российской Федерации от возврата остатков субсидий на поддержку творческой деятельности и укрепление материально-технической базы муниципальных театров в населенных пунктах с численностью населения до 300 тысяч человек из бюджетов муниципальных образований
000	2 18 25467 02 0000 150	Доходы бюджетов субъектов Российской Федерации от возврата остатков субсидий на обеспечение развития и укрепления материально-технической базы домов культуры в населенных пунктах с числом жителей до 50 тысяч человек из бюджетов муниципальных образований
000	2 18 25477 02 0000 150	Доходы бюджетов субъектов Российской Федерации от возврата остатков субсидий на возмещение затрат по созданию инфраструктуры индустриальных парков или технопарков, за исключением технопарков в сфере высоких технологий, из бюджетов муниципальных образований
000	2 18 25487 02 0000 150	Доходы бюджетов субъектов Российской Федерации от возврата остатков субсидий на софинансирование расходов по возмещению части затрат на реализацию инвестиционных проектов по модернизации и развитию промышленных предприятий из бюджетов муниципальных образований
000	2 18 25490 02 0000 150	Доходы бюджетов субъектов Российской Федерации от возврата остатков субсидий на создание новых мест в общеобразовательных организациях в целях ликвидации третьей смены обучения и формирование условий для получения качественного общего образования из бюджетов муниципальных образований
000	2 18 25491 02 0000 150	Доходы бюджетов субъектов Российской Федерации от возврата остатков субсидий на создание новых мест дополнительного образования детей из бюджетов муниципальных образований
000	2 18 25495 02 0000 150	Доходы бюджетов субъектов Российской Федерации от возврата остатков субсидий на финансовое обеспечение мероприятий федеральной целевой программы «Развитие физической культуры и спорта в Российской Федерации на 2016-2020 годы» из бюджетов муниципальных образований
000	2 18 25497 02 0000 150	Доходы бюджетов субъектов Российской Федерации от возврата остатков субсидий на реализацию мероприятий по обеспечению жильем молодых семей из бюджетов муниципальных образований
000	2 18 25498 02 0000 150	Доходы бюджетов субъектов Российской Федерации от возврата остатков субсидий на финансовое обеспечение мероприятий федеральной целевой программы развития образования на 2016-2020 годы из бюджетов муниципальных образований
000	2 18 25499 02 0000 150	Доходы бюджетов субъектов Российской Федерации от возврата остатков субсидий на финансовое обеспечение мероприятий федеральной целевой программы «Русский язык» на 2016-2020 годы из бюджетов муниципальных образований
000	2 18 25509 02 0000 150	Доходы бюджетов субъектов Российской Федерации от возврата остатков субсидий на подготовку и проведение празднования на федеральном уровне памятных дат субъектов Российской Федерации из бюджетов муниципальных образований
000	2 18 25511 02 0000 150	Доходы бюджетов субъектов Российской Федерации от возврата остатков субсидий на проведение комплексных кадастровых работ в рамках федеральной целевой программы «Развитие единой государственной системы регистрации прав и кадастрового учета недвижимости (2014-2020 годы)» из бюджетов муниципальных образований
000	2 18 25514 02 0000 150	Доходы бюджетов субъектов Российской Федерации от возврата остатков субсидий на реализацию мероприятий субъектов Российской Федерации в сфере реабилитации и абилитации инвалидов из бюджетов муниципальных образований
000	2 18 25515 02 0000 150	Доходы бюджетов субъектов Российской Федерации от возврата остатков субсидий на поддержку экономического и социального развития коренных малочисленных народов Севера, Сибири и Дальнего Востока из бюджетов муниципальных образований
000	2 18 25516 02 0000 150	Доходы бюджетов субъектов Российской Федерации от возврата остатков субсидий на реализацию мероприятий по укреплению единства российской нации и этнокультурному развитию народов России из бюджетов муниципальных образований
000	2 18 25517 02 0000 150	Доходы бюджетов субъектов Российской Федерации от возврата остатков субсидий на поддержку творческой деятельности и техническое оснащение детских и кукольных театров из бюджетов муниципальных образований
000	2 18 25519 02 0000 150	Доходы бюджетов субъектов Российской Федерации от возврата остатков субсидий на поддержку отрасли культуры из бюджетов муниципальных образований
000	2 18 25520 02 0000 150	Доходы бюджетов субъектов Российской Федерации от возврата остатков субсидий на реализацию мероприятий по созданию в субъектах Российской Федерации новых мест в общеобразовательных организациях из бюджетов муниципальных образований
000	2 18 25525 02 0000 150	Доходы бюджетов субъектов Российской Федерации от возврата остатков субсидий на осуществление мероприятий по реализации стратегий социально-экономического развития наукоградов Российской Федерации, способствующих развитию научно- производственного комплекса наукоградов Российской Федерации, а также сохранению и развитию инфраструктуры наукоградов Российской Федерации из бюджетов муниципальных образований
000	2 18 25526 02 0000 150	Доходы бюджетов субъектов Российской Федерации от возврата остатков субсидий сельскохозяйственным товаропроизводителям на возмещение части затрат на уплату процентов по кредитам, полученным в российских кредитных организациях, на развитие аквакультуры (рыбоводство) и товарного осетроводства из бюджетов муниципальных образований
000	2 18 25527 02 0000 150	Доходы бюджетов субъектов Российской Федерации от возврата остатков субсидий на государственную поддержку малого и среднего предпринимательства из бюджетов муниципальных образований
000	2 18 25545 02 0000 150	Доходы бюджетов субъектов Российской Федерации от возврата остатков субсидий на возмещение части прямых понесенных затрат на создание и модернизацию объектов агропромышленного комплекса, а также на приобретение техники и оборудования из бюджетов муниципальных образований
000	2 18 25555 02 0000 150	Доходы бюджетов субъектов Российской Федерации от возврата остатков субсидий на поддержку государственных программ субъектов Российской Федерации и муниципальных программ формирования современной городской среды из бюджетов муниципальных образований
000	2 18 25558 02 0000 150	Доходы бюджетов субъектов Российской Федерации от возврата остатков субсидий на обеспечение развития и укрепления материально-технической базы муниципальных домов культуры, поддержку творческой деятельности муниципальных театров в городах с численностью населения до 300 тысяч человек из бюджетов муниципальных образований

1	2	3
000	2 18 25560 02 0000 150	Доходы бюджетов субъектов Российской Федерации от возврата остатков субсидий на поддержку обустройства мест массового отдыха населения (городских парков) из бюджетов муниципальных образований
000	2 18 25566 02 0000 150	Доходы бюджетов субъектов Российской Федерации от возврата остатков субсидий на мероприятия в области обращения с отходами из бюджетов муниципальных образований
000	2 18 25567 02 0000 150	Доходы бюджетов субъектов Российской Федерации от возврата остатков субсидий на реализацию мероприятий по устойчивому развитию сельских территорий из бюджетов муниципальных образований
000	2 18 25640 02 0000 150	Доходы бюджетов субъектов Российской Федерации от возврата остатков субсидий на осуществление единовременной выплаты при рождении первого ребенка, а также предоставление регионального материнского (семейного) капитала при рождении второго ребенка в субъектах Российской Федерации, входящих в состав Дальневосточного федерального округа, за счет средств резервного фонда Правительства Российской Федерации из бюджетов муниципальных образований
000	2 18 25675 02 0000 150	Доходы бюджетов субъектов Российской Федерации от возврата остатков субсидий на приобретение автобусов за счет средств резервного фонда Правительства Российской Федерации из бюджетов муниципальных образований
000	2 18 25681 02 0000 150	Доходы бюджетов субъектов Российской Федерации от возврата остатков субсидии на замену фельдшерско-акушерских пунктов и врачебных амбулаторий за счет средств резервного фонда Правительства Российской Федерации из бюджетов муниципальных образований
000	2 18 25702 02 0000 150	Доходы бюджетов субъектов Российской Федерации от возврата остатков субсидий на оказание содействия в обеспечении трудовой занятости осужденных, реализации федеральных и региональных программ стабилизации и развития уголовно-исполнительной системы из федерального бюджета
000	2 18 25703 02 0000 150	Доходы бюджетов субъектов Российской Федерации от возврата остатков субсидий на реализацию возложенных на полицию обязанностей по охране общественного порядка и обеспечение общественной безопасности из федерального бюджета
000	2 18 25704 02 0000 150	Доходы бюджетов субъектов Российской Федерации от возврата остатков субсидий на мероприятия по сохранению и популяризации объектов культурного наследия (памятников истории и культуры), находящихся в федеральной собственности, их государственной охране, а также по реконструкции, техническому перевооружению и капитальному ремонту имущества, находящегося в федеральной собственности и закрепленного за государственными цирками, из федерального бюджета
000	2 18 25710 02 0000 150	Доходы бюджетов субъектов Российской Федерации от возврата остатков субсидий на финансовое обеспечение дорожной деятельности в отношении автомобильных дорог общего пользования федерального значения из федерального бюджета
000	2 18 27016 02 0000 150	Доходы бюджетов субъектов Российской Федерации от возврата остатков субсидий на софинансирование капитальных вложений в объекты государственной (муниципальной) собственности в рамках мероприятий федеральной целевой программы «Развитие водохозяйственного комплекса Российской Федерации в 2012-2020 годах» из бюджетов муниципальных образований
000	2 18 27112 02 0000 150	Доходы бюджетов субъектов Российской Федерации от возврата остатков субсидий на софинансирование капитальных вложений в объекты муниципальной собственности из бюджетов муниципальных образований
000	2 18 27121 02 0000 150	Доходы бюджетов субъектов Российской Федерации от возврата остатков субсидий на софинансирование капитальных вложений в объекты государственной (муниципальной) собственности в рамках финансового обеспечения программ, направленных на обеспечение безопасных и комфортных условий предоставления социальных услуг в сфере социального обслуживания, из бюджетов муниципальных образований
000	2 18 27139 02 0000 150	Доходы бюджетов субъектов Российской Федерации от возврата остатков субсидий на софинансирование капитальных вложений в объекты государственной (муниципальной) собственности в рамках создания и модернизации объектов спортивной инфраструктуры региональной собственности для занятий физической культурой и спортом из бюджетов муниципальных образований
000	2 18 27217 02 0000 150	Доходы бюджетов субъектов Российской Федерации от возврата остатков субсидий на софинансирование капитальных вложений в объекты государственной (муниципальной) собственности в рамках создания и модернизации объектов спортивной инфраструктуры муниципальной собственности для занятий физической культурой и спортом из бюджетов муниципальных образований
000	2 18 27227 02 0000 150	Доходы бюджетов субъектов Российской Федерации от возврата остатков субсидий на софинансирование капитальных вложений в объекты государственной (муниципальной) собственности в рамках нового строительства и реконструкции из бюджетов муниципальных образований
000	2 18 27233 02 0000 150	Доходы бюджетов субъектов Российской Федерации от возврата остатков субсидий на софинансирование капитальных вложений в объекты государственной (муниципальной) собственности в рамках создания центров культурного развития в городах с числом жителей до 300 тысяч человек из бюджетов муниципальных образований
000	2 18 27246 02 0000 150	Доходы бюджетов субъектов Российской Федерации от возврата остатков субсидий на софинансирование капитальных вложений в объекты государственной (муниципальной) собственности в рамках нового строительства или реконструкции детских больниц (корпусов) из бюджетов муниципальных образований
000	2 18 27384 02 0000 150	Доходы бюджетов субъектов Российской Федерации от возврата остатков субсидий на софинансирование капитальных вложений в объекты государственной (муниципальной) собственности в рамках строительства (реконструкции) объектов обеспечивающей инфраструктуры с длительным сроком окупаемости, входящих в состав инвестиционных проектов по созданию в субъектах Российской Федерации туристских кластеров, из бюджетов муниципальных образований
000	2 18 27386 02 0000 150	Доходы бюджетов субъектов Российской Федерации от возврата остатков субсидий на софинансирование капитальных вложений в объекты государственной (муниципальной) собственности в рамках реализации подпрограммы «Гражданская авиация и аэронавигационное обслуживание» государственной программы Российской Федерации «Развитие транспортной системы» из бюджетов муниципальных образований
000	2 18 27456 02 0000 150	Доходы бюджетов субъектов Российской Федерации от возврата остатков субсидий на софинансирование капитальных вложений в объекты государственной (муниципальной) собственности в рамках модернизации театров юного зрителя и театров кукол из бюджетов муниципальных образований
000	2 18 27567 02 0000 150	Доходы бюджетов субъектов Российской Федерации от возврата остатков субсидий на софинансирование капитальных вложений в объекты государственной (муниципальной) собственности в рамках обеспечения устойчивого развития сельских территорий из бюджетов муниципальных образований
000	2 18 29999 02 0000 150	Доходы бюджетов субъектов Российской Федерации от возврата остатков прочих субсидий из федерального бюджета
000	2 18 35067 02 0000 150	Доходы бюджетов субъектов Российской Федерации от возврата остатков субвенций на осуществление переданных полномочий Российской Федерации по федеральному государственному контролю за соблюдением правил технической эксплуатации внеуличного транспорта и правил пользования внеуличным транспортом из бюджетов муниципальных образований
000	2 18 35090 02 0000 150	Доходы бюджетов субъектов Российской Федерации от возврата остатков субвенций на улучшение экологического состояния гидрографической сети из бюджетов муниципальных образований
000	2 18 35118 02 0000 150	Доходы бюджетов субъектов Российской Федерации от возврата остатков субвенций на осуществление первичного воинского учета на территориях, где отсутствуют военные комиссариаты из бюджетов муниципальных образований
000	2 18 35120 02 0000 150	Доходы бюджетов субъектов Российской Федерации от возврата остатков субвенций на осуществление полномочий по составлению (изменению) списков кандидатов в присяжные заседатели федеральных судов общей юрисдикции в Российской Федерации из бюджетов муниципальных образований
000	2 18 35128 02 0000 150	Доходы бюджетов субъектов Российской Федерации от возврата остатков субвенций на осуществление отдельных полномочий в области водных отношений из бюджетов муниципальных образований
000	2 18 35129 02 0000 150	Доходы бюджетов субъектов Российской Федерации от возврата остатков субвенций на осуществление отдельных полномочий в области лесных отношений из бюджетов муниципальных образований
000	2 18 35134 02 0000 150	Доходы бюджетов субъектов Российской Федерации от возврата остатков субвенций на осуществление полномочий по обеспечению жильем отдельных категорий граждан, установленных Федеральным законом от 12 января 1995 года № 5-ФЗ «О ветеранах», в соответствии с Указом Президента Российской Федерации от 7 мая 2008 года № 714 «Об обеспечении жильем ветеранов Великой Отечественной войны 1941-1945 годов» из бюджетов муниципальных образований
000	2 18 35135 02 0000 150	Доходы бюджетов субъектов Российской Федерации от возврата остатков субвенций на осуществление полномочий по обеспечению жильем отдельных категорий граждан, установленных федеральными законами от 12 января 1995 года № 5-ФЗ «О ветеранах» и от 24 ноября 1995 года № 181-ФЗ «О социальной защите инвалидов в Российской Федерации», из бюджетов муниципальных образований
000	2 18 35137 02 0000 150	Доходы бюджетов субъектов Российской Федерации от возврата остатков субвенций на осуществление переданных полномочий Российской Федерации по предоставлению отдельных мер социальной поддержки граждан, подвергшихся воздействию радиации, из бюджетов муниципальных образований
000	2 18 35176 02 0000 150	Доходы бюджетов субъектов Российской Федерации от возврата остатков субвенций на осуществление полномочий по обеспечению жильем отдельных категорий граждан, установленных Федеральным законом от 24 ноября 1995 года № 181-ФЗ «О социальной защите инвалидов в Российской Федерации», из бюджетов муниципальных образований
000	2 18 35220 02 0000 150	Доходы бюджетов субъектов Российской Федерации от возврата остатков субвенций на осуществление переданного полномочия Российской Федерации по осуществлению ежегодной денежной выплаты лицам, награжденным нагрудным знаком «Почетный донор России», из бюджетов муниципальных образований
000	2 18 35240 02 0000 150	Доходы бюджетов субъектов Российской Федерации от возврата остатков субвенций на выплату государственного единовременного пособия и ежемесячной денежной компенсации гражданам при возникновении поствакцинальных осложнений в соответствии с Федеральным законом от 17 сентября 1998 года № 157-ФЗ «Об иммунопрофилактике инфекционных болезней» из бюджетов муниципальных образований

1	2	3
000	2 18 35250 02 0000 150	Доходы бюджетов субъектов Российской Федерации от возврата остатков субвенций на оплату жилищно-коммунальных услуг отдельным категориям граждан из бюджетов муниципальных образований
000	2 18 35260 02 0000 150	Доходы бюджетов субъектов Российской Федерации от возврата остатков субвенций на выплату единовременного пособия при всех формах устройства детей, лишенных родительского попечения, в семью из бюджетов муниципальных образований
000	2 18 35270 02 0000 150	Доходы бюджетов субъектов Российской Федерации от возврата остатков субвенций на выплату единовременного пособия беременной жене военнослужащего, проходящего военную службу по призыву, а также ежемесячного пособия на ребенка военнослужащего, проходящего военную службу по призыву, в соответствии с Федеральным законом от 19 мая 1995 года № 81-ФЗ «О государственных пособиях гражданам, имеющим детей» из бюджетов муниципальных образований
000	2 18 35280 02 0000 150	Доходы бюджетов субъектов Российской Федерации от возврата остатков субвенций на выплату инвалидам компенсаций страховых премий по договорам обязательного страхования гражданской ответственности владельцев транспортных средств в соответствии с Федеральным законом от 25 апреля 2002 года № 40-ФЗ «Об обязательном страховании гражданской ответственности владельцев транспортных средств» из бюджетов муниципальных образований
000	2 18 35290 02 0000 150	Доходы бюджетов субъектов Российской Федерации от возврата остатков субвенций на социальные выплаты безработным гражданам в соответствии с Законом Российской Федерации от 19 апреля 1991 года № 1032-1 «О занятости населения в Российской Федерации» из бюджетов муниципальных образований
000	2 18 35380 02 0000 150	Доходы бюджетов субъектов Российской Федерации от возврата остатков субвенций на выплату государственных пособий лицам, не подлежащим обязательному социальному страхованию на случай временной нетрудоспособности и в связи с материнством, и лицам, уволенным в связи с ликвидацией организаций (прекращением деятельности, полномочий физическими лицами), в соответствии с Федеральным законом от 19 мая 1995 года № 81-ФЗ «О государственных пособиях гражданам, имеющим детей» из бюджетов муниципальных образований
000	2 18 35429 02 0000 150	Доходы бюджетов субъектов Российской Федерации от возврата остатков субвенций на увеличение площади лесовосстановления из бюджетов муниципальных образований
000	2 18 35430 02 0000 150	Доходы бюджетов субъектов Российской Федерации от возврата остатков субвенций на оснащение учреждений, выполняющих мероприятия по воспроизводству лесов, специализированной лесохозяйственной техникой и оборудованием для проведения комплекса мероприятий по лесовосстановлению и лесоразведению из бюджетов муниципальных образований
000	2 18 35431 02 0000 150	Доходы бюджетов субъектов Российской Федерации от возврата остатков субвенций на формирование запаса лесных семян для лесовосстановления из бюджетов муниципальных образований
000	2 18 35432 02 0000 150	Доходы бюджетов субъектов Российской Федерации от возврата остатков субвенций на оснащение специализированных учреждений органов государственной власти субъектов Российской Федерации лесопожарной техникой и оборудованием для проведения комплекса мероприятий по охране лесов от пожаров из бюджетов муниципальных образований
000	2 18 35460 02 0000 150	Доходы бюджетов субъектов Российской Федерации от возврата остатков субвенций на оказание отдельным категориям граждан социальной услуги по обеспечению лекарственными препаратами для медицинского применения по рецептам на лекарственные препараты, медицинскими изделиями по рецептам на медицинские изделия, а также специализированными продуктами лечебного питания для детей-инвалидов из бюджетов муниципальных образований
000	2 18 35462 02 0000 150	Доходы бюджетов субъектов Российской Федерации от возврата остатков субвенций на компенсацию отдельным категориям граждан оплаты взноса на капитальный ремонт общего имущества в многоквартирном доме из бюджетов муниципальных образований
000	2 18 35485 02 0000 150	Доходы бюджетов субъектов Российской Федерации от возврата остатков субвенций на обеспечение жильем граждан, уволенных с военной службы (службы), и приравненных к ним лиц из бюджетов муниципальных образований
000	2 18 35541 02 0000 150	Доходы бюджетов субъектов Российской Федерации от возврата остатков субвенций на оказание несвязанной поддержки сельскохозяйственным товаропроизводителям в области растениеводства из бюджетов муниципальных образований
000	2 18 35542 02 0000 150	Доходы бюджетов субъектов Российской Федерации от возврата остатков субвенций на повышение продуктивности в молочном скотоводстве из бюджетов муниципальных образований
000	2 18 35543 02 0000 150	Доходы бюджетов субъектов Российской Федерации от возврата остатков субвенций на содействие достижению целевых показателей региональных программ развития агропромышленного комплекса из бюджетов муниципальных образований
000	2 18 35544 02 0000 150	Доходы бюджетов субъектов Российской Федерации от возврата остатков субвенций на возмещение части процентной ставки по инвестиционным кредитам (займам) в агропромышленном комплексе из бюджетов муниципальных образований
000	2 18 35573 02 0000 150	Доходы бюджетов субъектов Российской Федерации от возврата остатков субвенций на выполнение полномочий Российской Федерации по осуществлению ежемесячной выплаты в связи с рождением (усыновлением) первого ребенка из бюджетов муниципальных образований
000	2 18 35701 02 0000 150	Доходы бюджетов субъектов Российской Федерации от возврата остатков субвенций на осуществление части переданных полномочий по составлению протоколов об административных правонарушениях, посягающих на общественный порядок и общественную безопасность, из федерального бюджета
000	2 18 35930 02 0000 150	Доходы бюджетов субъектов Российской Федерации от возврата остатков субвенций на государственную регистрацию актов гражданского состояния из бюджетов муниципальных образований
000	2 18 39999 02 0000 150	Доходы бюджетов субъектов Российской Федерации от возврата остатков прочих субвенций из федерального бюджета
000	2 18 43046 02 0000 150	Доходы бюджетов субъектов Российской Федерации от возврата остатков иных межбюджетных трансфертов на стипендии Президента Российской Федерации для молодых ученых и аспирантов, осуществляющих перспективные научные исследования и разработки по приоритетным направлениям модернизации российской экономики, из бюджетов муниципальных образований
000	2 18 43893 02 0000 150	Доходы бюджетов субъектов Российской Федерации от возврата остатков иных межбюджетных трансфертов на стипендии Президента Российской Федерации и Правительства Российской Федерации для обучающихся по направлениям подготовки (специальностям), соответствующим приоритетным направлениям модернизации и технологического развития экономики Российской Федерации, из бюджетов муниципальных образований
000	2 18 45058 02 0000 150	Доходы бюджетов субъектов Российской Федерации от возврата остатков иных межбюджетных трансфертов на государственную поддержку российских организаций в целях реализации корпоративных программ международной конкурентоспособности из бюджетов муниципальных образований
000	2 18 45089 02 0000 150	Доходы бюджетов субъектов Российской Федерации от возврата остатков иных межбюджетных трансфертов на осуществление строительства, реконструкции и ремонта объектов образования из бюджетов муниципальных образований
000	2 18 45091 02 0000 150	Доходы бюджетов субъектов Российской Федерации от возврата остатков иных межбюджетных трансфертов на поддержку экономического и социального развития коренных малочисленных народов Севера, Сибири и Дальнего Востока из бюджетов муниципальных образований
000	2 18 45104 02 0000 150	Доходы бюджетов субъектов Российской Федерации от возврата остатков иных межбюджетных трансфертов за счет средств резервного фонда Правительства Российской Федерации по предупреждению и ликвидации чрезвычайных ситуаций и последствий стихийных бедствий из бюджетов муниципальных образований
000	2 18 45106 02 0000 150	Доходы бюджетов субъектов Российской Федерации от возврата остатков иных межбюджетных трансфертов за счет средств резервного фонда Правительства Российской Федерации из бюджетов муниципальных образований
000	2 18 45141 02 0000 150	Доходы бюджетов субъектов Российской Федерации от возврата остатков иных межбюджетных трансфертов на обеспечение деятельности депутатов Государственной Думы и их помощников в избирательных округах из бюджетов муниципальных образований
000	2 18 45142 02 0000 150	Доходы бюджетов субъектов Российской Федерации от возврата остатков иных межбюджетных трансфертов на обеспечение членов Совета Федерации и их помощников в субъектах Российской Федерации из бюджетов муниципальных образований
000	2 18 45144 02 0000 150	Доходы бюджетов субъектов Российской Федерации от возврата остатков иных межбюджетных трансфертов на комплектование книжных фондов библиотек муниципальных образований и государственных библиотек городов Москвы и Санкт-Петербурга из бюджетов муниципальных образований
000	2 18 45146 02 0000 150	Доходы бюджетов субъектов Российской Федерации от возврата остатков иных межбюджетных трансфертов на подключение общедоступных библиотек Российской Федерации к сети «Интернет» и развитие системы библиотечного дела с учетом задачи расширения информационных технологий и оцифровки из бюджетов муниципальных образований
000	2 18 45147 02 0000 150	Доходы бюджетов субъектов Российской Федерации от возврата остатков иных межбюджетных трансфертов на государственную поддержку муниципальных учреждений культуры из бюджетов муниципальных образований
000	2 18 45148 02 0000 150	Доходы бюджетов субъектов Российской Федерации от возврата остатков иных межбюджетных трансфертов на государственную поддержку лучших работников муниципальных учреждений культуры, находящихся на территориях сельских поселений, из бюджетов муниципальных образований
000	2 18 45151 02 0000 150	Доходы бюджетов субъектов Российской Федерации от возврата остатков иных межбюджетных трансфертов на премии в области литературы и искусства, образования, печатных средств массовой информации, науки и техники и иные поощрения за особые заслуги перед государством из бюджетов муниципальных образований
000	2 18 45153 02 0000 150	Доходы бюджетов субъектов Российской Федерации от возврата остатков иных межбюджетных трансфертов на выплату региональной доплаты к пенсии из бюджетов муниципальных образований

1	2	3
000	2 18 45156 02 0000 150	Доходы бюджетов субъектов Российской Федерации от возврата остатков иных межбюджетных трансфертов на реализацию программ местного развития и обеспечение занятости для шахтерских городов и поселков из бюджетов муниципальных образований
000	2 18 45158 02 0000 150	Доходы бюджетов субъектов Российской Федерации от возврата остатков иных межбюджетных трансфертов на развитие и поддержку социальной, инженерной и инновационной инфраструктуры наукоградов Российской Федерации из бюджетов муниципальных образований
000	2 18 45159 02 0000 150	Доходы бюджетов субъектов Российской Федерации от возврата остатков иных межбюджетных трансфертов на создание в субъектах Российской Федерации дополнительных мест для детей в возрасте от 2 месяцев до 3 лет в образовательных организациях, осуществляющих образовательную деятельность по образовательным программам дошкольного образования, из бюджетов муниципальных образований
000	2 18 45160 02 0000 150	Доходы бюджетов субъектов Российской Федерации от возврата остатков иных межбюджетных трансфертов, передаваемых для компенсации дополнительных расходов, возникших в результате решений, принятых органами власти другого уровня, из бюджетов муниципальных образований
000	2 18 45163 02 0000 150	Доходы бюджетов субъектов Российской Федерации от возврата остатков иных межбюджетных трансфертов на создание системы долговременного ухода за гражданами пожилого возраста и инвалидами из бюджетов муниципальных образований
000	2 18 45172 02 0000 150	Доходы бюджетов субъектов Российской Федерации от возврата остатков иных межбюджетных трансфертов за счет резервного фонда Президента Российской Федерации из бюджетов муниципальных образований
000	2 18 45179 02 0000 150	Доходы бюджетов субъектов Российской Федерации от возврата остатков иных межбюджетных трансфертов на реализацию мероприятий по профилактике ВИЧ-инфекции и гепатитов В и С из бюджетов муниципальных образований
000	2 18 45191 02 0000 150	Доходы бюджетов субъектов Российской Федерации от возврата остатков иных межбюджетных трансфертов на оснащение медицинских организаций передвижными медицинскими комплексами для оказания медицинской помощи жителям населенных пунктов с численностью населения до 100 человек из бюджетов муниципальных образований
000	2 18 45192 02 0000 150	Доходы бюджетов субъектов Российской Федерации от возврата остатков иных межбюджетных трансфертов на оснащение оборудованием региональных сосудистых центров и первичных сосудистых отделений из бюджетов муниципальных образований
000	2 18 45196 02 0000 150	Доходы бюджетов субъектов Российской Федерации от возврата остатков иных межбюджетных трансфертов на создание и замену фельдшерских, фельдшерско-акушерских пунктов и врачебных амбулаторий для населенных пунктов с численностью населения от 100 до 2000 человек из бюджетов муниципальных образований
000	2 18 45216 02 0000 150	Доходы бюджетов субъектов Российской Федерации от возврата остатков иных межбюджетных трансфертов на финансовое обеспечение расходов на организационные мероприятия, связанные с обеспечением лиц лекарственными препаратами, предназначенными для лечения больных гемофилией, муковисцидозом, гипофизарным нанизмом, болезнью Гоше, злокачественными новообразованиями лимфоидной, кроветворной и родственных им тканей, рассеянным склерозом, гемолитико-уремическим синдромом, юношеским артритом с системным началом, мукополисахаридозом I, II и VI типов, а также после трансплантации органов и (или) тканей, из бюджетов муниципальных образований
000	2 18 45224 02 0000 150	Доходы бюджетов субъектов Российской Федерации от возврата остатков иных межбюджетных трансфертов на финансовое обеспечение мероприятий по временному социально-бытовому обустройству лиц, вынужденно покинувших территорию Украины и находящихся в пунктах временного размещения, из бюджетов муниципальных образований
000	2 18 45248 02 0000 150	Доходы бюджетов субъектов Российской Федерации от возврата остатков иных межбюджетных трансфертов на осуществление строительства, реконструкции, ремонта и приобретения (выкупа) объектов образования из бюджетов муниципальных образований
000	2 18 45249 02 0000 150	Доходы бюджетов субъектов Российской Федерации от возврата остатков иных межбюджетных трансфертов в целях софинансирования расходных обязательств субъектов Российской Федерации, связанных с закупкой медицинских изделий по заготовке, хранению и обеспечению безопасности донорской крови и ее компонентов, компьютерного и сетевого оборудования с лицензионным программным обеспечением для реализации мероприятий по развитию службы крови, из бюджетов муниципальных образований
000	2 18 45291 02 0000 150	Доходы бюджетов субъектов Российской Федерации от возврата остатков иных межбюджетных трансфертов на повышение эффективности службы занятости из бюджетов муниципальных образований
000	2 18 45293 02 0000 150	Доходы бюджетов субъектов Российской Федерации от возврата остатков иных межбюджетных трансфертов на приобретение автотранспорта из бюджетов муниципальных образований
000	2 18 45294 02 0000 150	Доходы бюджетов субъектов Российской Федерации от возврата остатков иных межбюджетных трансфертов на организацию профессионального обучения и дополнительного профессионального образования лиц предпенсионного возраста из бюджетов муниципальных образований
000	2 18 45296 02 0000 150	Доходы бюджетов субъектов Российской Федерации от возврата остатков иных межбюджетных трансфертов на государственную поддержку субъектов Российской Федерации - участников национального проекта «Производительность труда и поддержка занятости» из бюджетов муниципальных образований
000	2 18 45383 02 0000 150	Доходы бюджетов субъектов Российской Федерации от возврата остатков иных межбюджетных трансфертов на осуществление спортивной подготовки в организациях, получивших статус «Детский футбольный центр», из бюджетов муниципальных образований
000	2 18 45389 02 0000 150	Доходы бюджетов субъектов Российской Федерации от возврата остатков иных межбюджетных трансфертов на развитие инфраструктуры дорожного хозяйства, обеспечивающей транспортную связанность между центрами экономического роста, из бюджетов муниципальных образований
000	2 18 45393 02 0000 150	Доходы бюджетов субъектов Российской Федерации от возврата остатков иных межбюджетных трансфертов на финансовое обеспечение дорожной деятельности в рамках реализации национального проекта «Безопасные и качественные автомобильные дороги» из бюджетов муниципальных образований
000	2 18 45394 02 0000 150	Доходы бюджетов субъектов Российской Федерации от возврата остатков иных межбюджетных трансфертов на оказание государственной поддержки (грантов) театрам и музыкальным организациям, находящимся в ведении субъектов Российской Федерации и муниципальных образований, для реализации творческих проектов из бюджетов муниципальных образований
000	2 18 45399 02 0000 150	Доходы бюджетов субъектов Российской Федерации от возврата остатков иных межбюджетных трансфертов на премирование муниципальных образований - победителей Всероссийского конкурса «Лучшая муниципальная практика» за счет средств резервного фонда Правительства Российской Федерации из бюджетов муниципальных образований
000	2 18 45420 02 0000 150	Доходы бюджетов субъектов Российской Федерации от возврата остатков иных межбюджетных трансфертов на реализацию мероприятий региональных программ в сфере дорожного хозяйства, включая проекты, реализуемые с применением механизмов государственно-частного партнерства, и строительство, реконструкцию и ремонт уникальных искусственных дорожных сооружений по решениям Правительства Российской Федерации из бюджетов муниципальных образований
000	2 18 45421 02 0000 150	Доходы бюджетов субъектов Российской Федерации от возврата остатков иных межбюджетных трансфертов на развитие инфраструктуры дорожного хозяйства в рамках транспортного коридора «Европа - Западный Китай» из бюджетов муниципальных образований
000	2 18 45424 02 0000 150	Доходы бюджетов субъектов Российской Федерации от возврата остатков иных межбюджетных трансфертов на создание комфортной городской среды в малых городах и исторических поселениях - победителях Всероссийского конкурса лучших проектов создания комфортной городской среды из бюджетов муниципальных образований
000	2 18 45425 02 0000 150	Доходы бюджетов субъектов Российской Федерации от возврата остатков иных межбюджетных трансфертов на премирование регионов - победителей Ночной хоккейной лиги из бюджетов муниципальных образований
000	2 18 45426 02 0000 150	Доходы бюджетов субъектов Российской Федерации от возврата остатков иных межбюджетных трансфертов на реализацию комплекса мероприятий, связанных с эффективным использованием тренировочных площадок после проведения чемпионата мира по футболу 2018 года в Российской Федерации, из бюджетов муниципальных образований
000	2 18 45433 02 0000 150	Доходы бюджетов субъектов Российской Федерации от возврата остатков иных межбюджетных трансфертов на возмещение части затрат на уплату процентов по инвестиционным кредитам (займам) в агропромышленном комплексе из бюджетов муниципальных образований
000	2 18 45453 02 0000 150	Доходы бюджетов субъектов Российской Федерации от возврата остатков иных межбюджетных трансфертов на создание виртуальных концертных залов из бюджетов муниципальных образований
000	2 18 45454 02 0000 150	Доходы бюджетов субъектов Российской Федерации от возврата остатков иных межбюджетных трансфертов на создание модельных муниципальных библиотек из бюджетов муниципальных образований
000	2 18 45457 02 0000 150	Доходы бюджетов субъектов Российской Федерации от возврата остатков иных межбюджетных трансфертов на финансовое обеспечение мероприятий, связанных с отдыхом и оздоровлением детей, находящихся в трудной жизненной ситуации, из бюджетов муниципальных образований
000	2 18 45464 02 0000 150	Доходы бюджетов субъектов Российской Федерации от возврата остатков иных межбюджетных трансфертов на проведение мероприятий по восстановлению автомобильных дорог и мостов, поврежденных в результате паводка, произошедшего в 2016 году на территориях Приморского края и Магаданской области, из бюджетов муниципальных образований
000	2 18 45465 02 0000 150	Доходы бюджетов субъектов Российской Федерации от возврата остатков иных межбюджетных трансфертов на осуществление компенсации сельскохозяйственным товаропроизводителям, обеспечившим в установленном порядке страховую защиту своих имущественных интересов, связанных с производством сельскохозяйственной продукции, ущерба, причиненного в результате чрезвычайных ситуаций природного характера в 2016 году на территориях Приморского края и Хабаровского края, из бюджетов субъектов Российской Федерации
000	2 18 45468 02 0000 150	Доходы бюджетов субъектов Российской Федерации от возврата остатков иных межбюджетных трансфертов на финансовое обеспечение реализации мер социальной поддержки граждан, жилые помещения которых утрачены в результате чрезвычайной ситуации, вызванной ливневыми дождями на территории Приморского края в августе-сентябре 2016 года, за счет средств резервного фонда Правительства Российской Федерации из бюджетов муниципальных образований

1	2	3
000	2 18 45476 02 0000 150	Доходы бюджетов субъектов Российской Федерации от возврата остатков иных межбюджетных трансфертов на осуществление медицинской деятельности, связанной с донорством органов человека в целях трансплантации (пересадки), из бюджетов муниципальных образований
000	2 18 45477 02 0000 150	Доходы бюджетов субъектов Российской Федерации от возврата остатков иных межбюджетных трансфертов на возмещение затрат по созданию, модернизации и (или) реконструкции объектов инфраструктуры индустриальных парков или промышленных технопарков из бюджетов муниципальных образований
000	2 18 45479 02 0000 150	Доходы бюджетов субъектов Российской Федерации от возврата остатков иных межбюджетных трансфертов на реализацию мероприятий по восстановлению автомобильных дорог регионального, межмуниципального и местного значения при ликвидации последствий чрезвычайных ситуаций из бюджетов муниципальных образований
000	2 18 45480 02 0000 150	Доходы бюджетов субъектов Российской Федерации от возврата остатков иных межбюджетных трансфертов на создание системы поддержки фермеров и развитие сельской кооперации из бюджетов муниципальных образований
000	2 18 45505 02 0000 150	Доходы бюджетов субъектов Российской Федерации от возврата остатков иных межбюджетных трансфертов на реализацию мероприятий планов социального развития центров экономического роста субъектов Российской Федерации, входящих в состав Дальневосточного федерального округа, из бюджетов муниципальных образований
000	2 18 45550 02 0000 150	Доходы бюджетов субъектов Российской Федерации от возврата остатков иных межбюджетных трансфертов за достижение показателей деятельности органов исполнительной власти субъектов Российской Федерации из бюджетов муниципальных образований
000	2 18 45569 02 0000 150	Доходы бюджетов субъектов Российской Федерации от возврата остатков иных межбюджетных трансфертов на переобучение, повышение квалификации работников предприятий в целях поддержки занятости и повышения эффективности рынка труда из бюджетов муниципальных образований
000	2 18 45585 02 0000 150	Доходы бюджетов субъектов Российской Федерации от возврата остатков иных межбюджетных трансфертов на обеспечение развития информационно- телекоммуникационной инфраструктуры объектов общеобразовательных организаций из бюджетов муниципальных образований
000	2 18 45604 02 0000 150	Доходы бюджетов субъектов Российской Федерации от возврата остатков иного межбюджетного трансферта на оказание финансовой помощи на строительство зданий общеобразовательных организаций за счет средств резервного фонда Правительства Российской Федерации из бюджетов муниципальных образований
000	2 18 45608 02 0000 150	Доходы бюджетов субъектов Российской Федерации от возврата остатков иных межбюджетных трансфертов на приобретение медицинских изделий для оснащения медицинских организаций за счет средств резервного фонда Правительства Российской Федерации из бюджетов муниципальных образований
000	2 18 45610 02 0000 150	Доходы бюджетов субъектов Российской Федерации от возврата остатков иного межбюджетного трансферта на капитальный ремонт зданий медицинских организаций за счет средств резервного фонда Правительства Российской Федерации из бюджетов муниципальных образований
000	2 18 45614 02 0000 150	Доходы бюджетов субъектов Российской Федерации от возврата остатков иных межбюджетных трансфертов за счет средств резервного фонда Правительства Российской Федерации на капитальный ремонт зданий из бюджетов муниципальных образований
000	2 18 45616 02 0000 150	Доходы бюджетов субъектов Российской Федерации от возврата остатков иных межбюджетных трансфертов на приобретение автомобильного транспорта за счет средств резервного фонда Правительства Российской Федерации из бюджетов муниципальных образований
000	2 18 45645 02 0000 150	Доходы бюджетов субъектов Российской Федерации от возврата остатков иных межбюджетных трансфертов на приобретение мобильного сценического комплекса, акустического комплекта и грузопассажирского автомобиля за счет средств резервного фонда Президента Российской Федерации из бюджетов муниципальных образований
000	2 18 45648 02 0000 150	Доходы бюджетов субъектов Российской Федерации от возврата остатков иных межбюджетных трансфертов на обеспечение оборудования зданий общеобразовательных организаций санитарно-гигиеническими помещениями с соблюдением температурного режима за счет средств резервного фонда Правительства Российской Федерации из бюджетов муниципальных образований
000	2 18 45654 02 0000 150	Доходы бюджетов субъектов Российской Федерации от возврата остатков иных межбюджетных трансфертов на приобретение тренажеров и спортивного контрольно- измерительного оборудования за счет средств резервного фонда Президента Российской Федерации из бюджетов муниципальных образований
000	2 18 45655 02 0000 150	Доходы бюджетов субъектов Российской Федерации от возврата остатков иных межбюджетных трансфертов на приобретение машины для заливки и уборки льда за счет средств резервного фонда Президента Российской Федерации из бюджетов муниципальных образований
000	2 18 45656 02 0000 150	Доходы бюджетов субъектов Российской Федерации от возврата остатков иных межбюджетных трансфертов на приобретение мобильного сценического комплекса за счет средств резервного фонда Президента Российской Федерации из бюджетов муниципальных образований
000	2 18 45658 02 0000 150	Доходы бюджетов субъектов Российской Федерации от возврата остатков иных межбюджетных трансфертов на капитальный ремонт крыши здания и участка перекрытия за счет средств резервного фонда Президента Российской Федерации из бюджетов муниципальных образований
000	2 18 45661 02 0000 150	Доходы бюджетов субъектов Российской Федерации от возврата остатков иных межбюджетных трансфертов на финансовое обеспечение дорожной деятельности за счет средств резервного фонда Президента Российской Федерации из бюджетов муниципальных образований
000	2 18 45672 02 0000 150	Доходы бюджетов субъектов Российской Федерации от возврата остатков иных межбюджетных трансфертов на приобретение модульных конструкций врачебных амбулаторий, фельдшерских и фельдшерско-акушерских пунктов для населенных пунктов с численностью населения от 101 до 2000 человек за счет средств резервного фонда Правительства Российской Федерации из бюджетов муниципальных образований
000	2 18 45673 02 0000 150	Доходы бюджетов субъектов Российской Федерации от возврата остатков иных межбюджетных трансфертов на приобретение передвижных медицинских комплексов для оказания медицинской помощи жителям населенных пунктов с численностью населения до 100 человек за счет средств резервного фонда Правительства Российской Федерации из бюджетов муниципальных образований
000	2 18 45676 02 0000 150	Доходы бюджетов субъектов Российской Федерации от возврата остатков иных межбюджетных трансфертов в целях развития паллиативной медицинской помощи за счет средств резервного фонда Правительства Российской Федерации из бюджетов муниципальных образований
000	2 18 45678 02 0000 150	Доходы бюджетов субъектов Российской Федерации от возврата остатков иных межбюджетных трансфертов на внедрение медицинских информационных систем в медицинских организациях государственной и муниципальной систем здравоохранения, оказывающих первичную медико-санитарную помощь, за счет средств резервного фонда Правительства Российской Федерации из бюджетов муниципальных образований
000	2 18 45680 02 0000 150	Доходы бюджетов субъектов Российской Федерации от возврата остатков иных межбюджетных трансфертов на оказание финансовой помощи в проведении мероприятий по капитальному ремонту зданий общеобразовательных организаций за счет средств резервного фонда Правительства Российской Федерации из бюджетов муниципальных образований
000	2 18 45682 02 0000 150	Доходы бюджетов субъектов Российской Федерации от возврата остатков иных межбюджетных трансфертов на мероприятия по развитию рынка газомоторного топлива за счет средств резервного фонда Правительства Российской Федерации из бюджетов муниципальных образований
000	2 18 45689 02 0000 150	Доходы бюджетов субъектов Российской Федерации от возврата остатков иных межбюджетных трансфертов бюджету Приморского края на оказание разовой финансовой помощи гражданам, пострадавшим в результате паводка, вызванного сильными дождями, прошедшими в июле-сентябре 2019 года на территории Приморского края, за счет средств резервного фонда Правительства Российской Федерации из бюджетов муниципальных образований
000	2 18 45696 02 0000 150	Доходы бюджетов субъектов Российской Федерации от возврата остатков иных межбюджетных трансфертов на капитальный ремонт здания, наружных сетей водопровода и канализации, наружного освещения, благоустройство и озеленение территории за счет средств резервного фонда Правительства Российской Федерации из бюджетов муниципальных образований
000	2 18 49999 02 0000 150	Доходы бюджетов субъектов Российской Федерации от возврата остатков прочих межбюджетных трансфертов из федерального бюджета
000	2 18 52900 02 0000 150	Доходы бюджетов субъектов Российской Федерации от возврата остатков межбюджетных трансфертов прошлых лет на социальные выплаты безработным гражданам в соответствии с Законом Российской Федерации от 19 апреля 1991 года № 1032-1 «О занятости населения в Российской Федерации» из бюджета Пенсионного фонда Российской Федерации
000	2 18 60010 02 0000 150	Доходы бюджетов субъектов Российской Федерации от возврата прочих остатков субсидий, субвенций и иных межбюджетных трансфертов, имеющих целевое назначение, прошлых лет из бюджетов муниципальных образований
000	2 18 71020 02 0000 150	Доходы бюджетов субъектов Российской Федерации от возврата остатков прочих субсидий, субвенций и иных межбюджетных трансфертов, имеющих целевое назначение, прошлых лет из бюджета Пенсионного фонда Российской Федерации
000	2 18 71030 02 0000 150	Доходы бюджетов субъектов Российской Федерации от возврата прочих остатков субсидий, субвенций и иных межбюджетных трансфертов, имеющих целевое назначение, прошлых лет из бюджетов государственных внебюджетных фондов
000	2 18 90000 02 0000 150	Доходы бюджетов субъектов Российской Федерации от возврата остатков субсидий, субвенций и иных межбюджетных трансфертов, имеющих целевое назначение, прошлых лет из бюджетов субъектов Российской Федерации
000	2 19 25008 02 0000 150	Возврат остатков субсидий на обеспечение развития системы межведомственного электронного взаимодействия на территориях субъектов Российской Федерации из бюджетов субъектов Российской Федерации
000	2 19 25013 02 0000 150	Возврат остатков субсидий на сокращение доли загрязненных сточных вод из бюджетов субъектов Российской Федерации
000	2 19 25014 02 0000 150	Возврат остатков субсидий на реализацию мероприятий федеральной целевой программы «Культура России (2012-2018 годы)» из бюджетов субъектов Российской Федерации

1	2	3
000	2 19 25015 02 0000 150	Возврат остатков субсидий на реализацию отдельных мероприятий федеральной целевой программы «Повышение безопасности дорожного движения в 2013-2020 годах» из бюджетов субъектов Российской Федерации
000	2 19 25016 02 0000 150	Возврат остатков субсидий на мероприятия федеральной целевой программы «Развитие водохозяйственного комплекса Российской Федерации в 2012-2020 годах» из бюджетов субъектов Российской Федерации
000	2 19 25018 02 0000 150	Возврат остатков субсидий на реализацию мероприятий федеральной целевой программы «Устойчивое развитие сельских территорий на 2014-2017 годы и на период до 2020 года» из бюджетов субъектов Российской Федерации
000	2 19 25020 02 0000 150	Возврат остатков субсидий на мероприятия подпрограммы «Обеспечение жильем молодых семей» федеральной целевой программы «Жилище» на 2015-2020 годы из бюджетов субъектов Российской Федерации
000	2 19 25021 02 0000 150	Возврат остатков субсидий на мероприятия подпрограммы «Стимулирование программ развития жилищного строительства субъектов Российской Федерации» федеральной целевой программы «Жилище» на 2015-2020 годы из бюджетов субъектов Российской Федерации
000	2 19 25022 02 0000 150	Возврат остатков субсидий на мероприятия подпрограммы «Модернизация объектов коммунальной инфраструктуры» федеральной целевой программы «Жилище» на 2015-2020 годы из бюджетов субъектов Российской Федерации
000	2 19 25027 02 0000 150	Возврат остатков субсидий на мероприятия государственной программы Российской Федерации «Доступная среда» на 2011-2020 годы из бюджетов субъектов Российской Федерации
000	2 19 25028 02 0000 150	Возврат остатков субсидий на поддержку региональных проектов в сфере информационных технологий из бюджетов субъектов Российской Федерации
000	2 19 25031 02 0000 150	Возврат остатков субсидий на возмещение части затрат на приобретение элитных семян из бюджетов субъектов Российской Федерации
000	2 19 25032 02 0000 150	Возврат остатков субсидий на возмещение части затрат на закладку и уход за виноградниками из бюджетов субъектов Российской Федерации
000	2 19 25033 02 0000 150	Возврат остатков субсидий на возмещение части затрат на раскорчевку выбывших из эксплуатации старых садов и рекультивацию раскорчеванных площадей из бюджетов субъектов Российской Федерации
000	2 19 25034 02 0000 150	Возврат остатков субсидий на возмещение части затрат на закладку и уход за многолетними плодовыми и ягодными насаждениями из бюджетов субъектов Российской Федерации
000	2 19 25035 02 0000 150	Возврат остатков субсидий на поддержку экономически значимых региональных программ в области растениеводства из бюджетов субъектов Российской Федерации
000	2 19 25036 02 0000 150	Возврат остатков субсидий на возмещение части затрат на приобретение семян с учетом доставки в районы Крайнего Севера и приравненные к ним местности из бюджетов субъектов Российской Федерации
000	2 19 25037 02 0000 150	Возврат остатков субсидий на производство продукции растениеводства на низкопродуктивной пашне в районах Крайнего Севера и приравненных к ним местностях из бюджетов субъектов Российской Федерации
000	2 19 25038 02 0000 150	Возврат остатков субсидий на возмещение части процентной ставки по краткосрочным кредитам (займам) на развитие растениеводства, переработки и реализации продукции растениеводства из бюджетов субъектов Российской Федерации
000	2 19 25039 02 0000 150	Возврат остатков субсидий на возмещение части процентной ставки по инвестиционным кредитам (займам) на развитие растениеводства, переработки и развитие инфраструктуры и логистического обеспечения рынков продукции растениеводства из бюджетов субъектов Российской Федерации
000	2 19 25040 02 0000 150	Возврат остатков субсидий на возмещение части затрат сельскохозяйственных товаропроизводителей на уплату страховой премии, начисленной по договору сельскохозяйственного страхования в области растениеводства, из бюджетов субъектов Российской Федерации
000	2 19 25041 02 0000 150	Возврат остатков субсидий на оказание несвязанной поддержки сельскохозяйственным товаропроизводителям в области растениеводства из бюджетов субъектов Российской Федерации
000	2 19 25042 02 0000 150	Возврат остатков субсидий на поддержку племенного животноводства из бюджетов субъектов Российской Федерации
000	2 19 25043 02 0000 150	Возврат остатков субсидий на 1 килограмм реализованного и (или) отгруженного на собственную переработку молока из бюджетов субъектов Российской Федерации
000	2 19 25044 02 0000 150	Возврат остатков субсидий на возмещение части затрат по наращиванию маточного поголовья овец и коз из бюджетов субъектов Российской Федерации
000	2 19 25045 02 0000 150	Возврат остатков субсидий на возмещение части затрат по наращиванию поголовья северных оленей, маралов и мясных табунных лошадей из бюджетов субъектов Российской Федерации
000	2 19 25046 02 0000 150	Возврат остатков субсидий на поддержку экономически значимых региональных программ в области животноводства из бюджетов субъектов Российской Федерации
000	2 19 25047 02 0000 150	Возврат остатков субсидий на возмещение части процентной ставки по краткосрочным кредитам (займам) на развитие животноводства, переработки и реализации продукции животноводства из бюджетов субъектов Российской Федерации
000	2 19 25048 02 0000 150	Возврат остатков субсидий на возмещение части процентной ставки по инвестиционным кредитам (займам) на развитие животноводства, переработки и развитие инфраструктуры и логистического обеспечения рынков продукции животноводства из бюджетов субъектов Российской Федерации
000	2 19 25049 02 0000 150	Возврат остатков субсидий на возмещение части затрат сельскохозяйственных товаропроизводителей на уплату страховой премии, начисленной по договору сельскохозяйственного страхования в области животноводства, из бюджетов субъектов Российской Федерации
000	2 19 25050 02 0000 150	Возврат остатков субсидий на поддержку племенного крупного рогатого скота мясного направления из бюджетов субъектов Российской Федерации
000	2 19 25051 02 0000 150	Возврат остатков субсидий на поддержку экономически значимых региональных программ по развитию мясного скотоводства из бюджетов субъектов Российской Федерации
000	2 19 25052 02 0000 150	Возврат остатков субсидий на возмещение части процентной ставки по инвестиционным кредитам на строительство и реконструкцию объектов мясного скотоводства из бюджетов субъектов Российской Федерации
000	2 19 25053 02 0000 150	Возврат остатков субсидий на поддержку начинающих фермеров из бюджетов субъектов Российской Федерации
000	2 19 25054 02 0000 150	Возврат остатков субсидий на развитие семейных животноводческих ферм из бюджетов субъектов Российской Федерации
000	2 19 25055 02 0000 150	Возврат остатков субсидий на возмещение части процентной ставки по долгосрочным, среднесрочным и краткосрочным кредитам, взятым малыми формами хозяйствования, из бюджетов субъектов Российской Федерации
000	2 19 25056 02 0000 150	Возврат остатков субсидий на возмещение части затрат крестьянских (фермерских) хозяйств, включая индивидуальных предпринимателей, при оформлении в собственность используемых ими земельных участков из земель сельскохозяйственного назначения из бюджетов субъектов Российской Федерации
000	2 19 25057 02 0000 150	Возврат остатков субсидий на восстановление и экологическую реабилитацию водных объектов из бюджетов субъектов Российской Федерации
000	2 19 25064 02 0000 150	Возврат остатков субсидий на государственную поддержку малого и среднего предпринимательства, включая крестьянские (фермерские) хозяйства, из бюджетов субъектов Российской Федерации
000	2 19 25066 02 0000 150	Возврат остатков субсидий на подготовку управленческих кадров для организаций народного хозяйства Российской Федерации из бюджетов субъектов Российской Федерации
000	2 19 25076 02 0000 150	Возврат остатков субсидий на реализацию мероприятий федеральной целевой программы «Развитие мелиорации земель сельскохозяйственного назначения России на 2014-2020 годы» из бюджетов субъектов Российской Федерации
000	2 19 25081 02 0000 150	Возврат остатков субсидий на адресную финансовую поддержку спортивных организаций, осуществляющих подготовку спортивного резерва для сборных команд Российской Федерации, из бюджетов субъектов Российской Федерации
000	2 19 25082 02 0000 150	Возврат остатков субсидий на предоставление жилых помещений детям-сиротам и детям, оставшимся без попечения родителей, лицам из их числа по договорам найма специализированных жилых помещений из бюджетов субъектов Российской Федерации
000	2 19 25084 02 0000 150	Возврат остатков субсидий на ежемесячную денежную выплату, назначаемую в случае рождения третьего ребенка или последующих детей до достижения ребенком возраста трех лет, из бюджетов субъектов Российской Федерации
000	2 19 25085 02 0000 150	Возврат остатков субсидий на мероприятия по поддержке социально ориентированных некоммерческих организаций из бюджетов субъектов Российской Федерации
000	2 19 25086 02 0000 150	Возврат остатков субсидий на реализацию мероприятий, предусмотренных региональной программой переселения, включенной в Государственную программу по оказанию содействия добровольному переселению в Российскую Федерацию соотечественников, проживающих за рубежом, из бюджетов субъектов Российской Федерации
000	2 19 25088 02 0000 150	Возврат остатков субсидий на поощрение лучших учителей из бюджетов субъектов Российской Федерации
000	2 19 25097 02 0000 150	Возврат остатков субсидий на создание в общеобразовательных организациях, расположенных в сельской местности, условий для занятий физической культурой и спортом из бюджетов субъектов Российской Федерации
000	2 19 25098 02 0000 150	Возврат остатков субсидий на реализацию мероприятий федеральной целевой программы «Создание системы обеспечения вызова экстренных оперативных служб по единому номеру «112» в Российской Федерации на 2013-2017 годы» из бюджетов субъектов Российской Федерации
000	2 19 25105 02 0000 150	Возврат остатков субсидий на реализацию мероприятий федеральной целевой программы «Повышение устойчивости жилых домов, основных объектов и систем жизнеобеспечения в сейсмических районах Российской Федерации на 2009-2018 годы» из бюджетов субъектов Российской Федерации

1	2	3
000	2 19 25110 02 0000 150	Возврат остатков субсидий на реализацию мероприятий федеральной целевой программы «Развитие внутреннего и въездного туризма в Российской Федерации (2011-2018 годы)» из бюджетов субъектов Российской Федерации
000	2 19 25111 02 0000 150	Возврат остатков субсидий на софинансирование капитальных вложений в объекты государственной собственности субъектов Российской Федерации из бюджетов субъектов Российской Федерации
000	2 19 25112 02 0000 150	Возврат остатков субсидий на софинансирование капитальных вложений в объекты муниципальной собственности из бюджетов субъектов Российской Федерации
000	2 19 25113 02 0000 150	Возврат остатков субсидий на софинансирование капитальных вложений в объекты государственной (муниципальной) собственности субъектов Российской Федерации и (или) софинансирование мероприятий, не относящихся к капитальным вложениям в объекты государственной (муниципальной) собственности субъектов Российской Федерации, из бюджетов субъектов Российской Федерации
000	2 19 25114 02 0000 150	Возврат остатков субсидий на реализацию региональных проектов «Создание единого цифрового контура в здравоохранении на основе единой государственной информационной системы здравоохранения (ЕГИСЗ)» из бюджетов субъектов Российской Федерации из бюджетов субъектов Российской Федерации
000	2 19 25115 02 0000 150	Возврат остатков субсидий на реализацию мероприятий подпрограммы «Автомобильные дороги» федеральной целевой программы «Развитие транспортной системы России (2010-2020 годы)» из бюджетов субъектов Российской Федерации
000	2 19 25127 02 0000 150	Возврат остатков субсидий на реализацию мероприятий по поэтапному внедрению Всероссийского физкультурно-спортивного комплекса «Готов к труду и обороне» (ГТО) из бюджетов субъектов Российской Федерации
000	2 19 25131 02 0000 150	Возврат остатков субсидий на приобретение специализированной лесопожарной техники и оборудования из бюджетов субъектов Российской Федерации
000	2 19 25138 02 0000 150	Возврат остатков субсидий на единовременные компенсационные выплаты медицинским работникам (врачам, фельдшерам) в возрасте до 50 лет, прибывшим (переехавшим) на работу в сельские населенные пункты либо рабочие поселки, либо поселки городского типа, либо города с населением до 50 тысяч человек, из бюджетов субъектов Российской Федерации
000	2 19 25159 02 0000 150	Возврат остатков субсидий на создание дополнительных мест для детей в возрасте от 2 месяцев до 3 лет в образовательных организациях, осуществляющих образовательную деятельность по образовательным программам дошкольного образования, из бюджетов субъектов Российской Федерации
000	2 19 25162 02 0000 150	Возврат остатков субсидий на создание центров непрерывного повышения профессионального мастерства педагогических работников и аккредитационных центров системы образования из бюджетов субъектов Российской Федерации
000	2 19 25169 02 0000 150	Возврат остатков субсидий на обновление материально-технической базы для формирования у обучающихся современных технологических и гуманитарных навыков из бюджетов субъектов Российской Федерации
000	2 19 25170 02 0000 150	Возврат остатков субсидий на развитие материально-технической базы детских поликлиник и детских поликлинических отделений медицинских организаций, оказывающих первичную медико-санитарную помощь, из бюджетов субъектов Российской Федерации
000	2 19 25173 02 0000 150	Возврат остатков субсидий на создание детских технопарков «Кванториум» из бюджетов субъектов Российской Федерации
000	2 19 25175 02 0000 150	Возврат остатков субсидий на создание ключевых центров развития детей из бюджетов субъектов Российской Федерации
000	2 19 25177 02 0000 150	Возврат остатков субсидий на разработку и распространение в системе среднего профессионального образования новых образовательных технологий и формы опережающей профессиональной подготовки из бюджетов субъектов Российской Федерации
000	2 19 25187 02 0000 150	Возврат остатков субсидий на поддержку образования для детей с ограниченными возможностями здоровья из бюджетов субъектов Российской Федерации
000	2 19 25189 02 0000 150	Возврат остатков субсидий на создание центров выявления и поддержки одаренных детей из бюджетов субъектов Российской Федерации
000	2 19 25195 02 0000 150	Возврат остатков иных межбюджетных трансфертов на реализацию мероприятий по подготовке и проведению чемпионата мира по футболу в 2018 году в Российской Федерации по подпрограмме «Автомобильные дороги» федеральной целевой программы «Развитие транспортной системы России (2010-2020 годы)» из бюджетов субъектов Российской Федерации
000	2 19 25201 02 0000 150	Возврат остатков субсидий в целях развития паллиативной медицинской помощи из бюджетов субъектов Российской Федерации
000	2 19 25202 02 0000 150	Возврат остатков субсидий на реализацию мероприятий по предупреждению и борьбе с социально значимыми инфекционными заболеваниями из бюджетов субъектов Российской Федерации
000	2 19 25209 02 0000 150	Возврат остатков субсидий прошлых лет на софинансирование социальных программ субъектов Российской Федерации, связанных с укреплением материально-технической базы организаций социального обслуживания населения, оказанием адресной социальной помощи неработающим пенсионерам, обучением компьютерной грамотности неработающих пенсионеров
000	2 19 25210 02 0000 150	Возврат остатков субсидий на внедрение целевой модели цифровой образовательной среды в общеобразовательных организациях и профессиональных образовательных организациях из бюджетов субъектов Российской Федерации
000	2 19 25214 02 0000 150	Возврат остатков субсидий на финансовое обеспечение мероприятий по экономическому и социальному развитию Дальнего Востока и Байкальского региона на период до 2018 года из бюджетов субъектов Российской Федерации
000	2 19 25228 02 0000 150	Возврат остатков субсидий на оснащение объектов спортивной инфраструктуры спортивно-технологическим оборудованием из бюджетов субъектов Российской Федерации
000	2 19 25229 02 0000 150	Возврат остатков субсидий на приобретение спортивного оборудования и инвентаря для приведения организаций спортивной подготовки в нормативное состояние из бюджетов субъектов Российской Федерации
000	2 19 25230 02 0000 150	Возврат остатков субсидий на создание новых мест в общеобразовательных организациях, расположенных в сельской местности и поселках городского типа, из бюджетов субъектов Российской Федерации
000	2 19 25232 02 0000 150	Возврат остатков субсидий на создание дополнительных мест для детей в возрасте от 1,5 до 3 лет в образовательных организациях, осуществляющих образовательную деятельность по образовательным программам дошкольного образования, из бюджетов субъектов Российской Федерации
000	2 19 25236 02 0000 150	Возврат остатков субсидий на реализацию мероприятий федеральной целевой программы «Укрепление единства российской нации и этнокультурное развитие народов России (2014-2020 годы)» из бюджетов субъектов Российской Федерации
000	2 19 25238 02 0000 150	Возврат остатков субсидий на софинансирование региональных программ повышения мобильности трудовых ресурсов из бюджетов субъектов Российской Федерации
000	2 19 25239 02 0000 150	Возврат остатков субсидий на модернизацию инфраструктуры общего образования из бюджетов субъектов Российской Федерации
000	2 19 25242 02 0000 150	Возврат остатков субсидий на ликвидацию несанкционированных свалок в границах городов и наиболее опасных объектов накопленного экологического вреда окружающей среде из бюджетов субъектов Российской Федерации
000	2 19 25243 02 0000 150	Возврат остатков субсидий на строительство и реконструкцию (модернизацию) объектов питьевого водоснабжения из бюджетов субъектов Российской Федерации
000	2 19 25247 02 0000 150	Возврат остатков субсидий на создание мобильных технопарков «Кванториум» из бюджетов субъектов Российской Федерации
000	2 19 25297 02 0000 150	Возврат остатков субсидий на введение в промышленную эксплуатацию мощностей по обработке твердых коммунальных отходов и мощностей по утилизации отходов и фракций после обработки твердых коммунальных отходов из бюджетов субъектов Российской Федерации
000	2 19 25299 02 0000 150	Возврат остатков субсидий на софинансирование расходных обязательств субъектов Российской Федерации, связанных с реализацией федеральной целевой программы «Увековечение памяти погибших при защите Отечества на 2019-2024 годы», из бюджетов субъектов Российской Федерации из бюджетов субъектов Российской Федерации
000	2 19 25382 02 0000 150	Возврат остатков субсидий на реализацию отдельных мероприятий государственной программы Российской Федерации «Развитие здравоохранения» из бюджетов субъектов Российской Федерации
000	2 19 25396 02 0000 150	Возврат остатков субсидий сельскохозяйственным товаропроизводителям на возмещение части затрат на уплату процентов по кредитам, полученным в российских кредитных организациях, на развитие аквакультуры (рыбоводство) из бюджетов субъектов Российской Федерации
000	2 19 25397 02 0000 150	Возврат остатков субсидий на возмещение затрат на уплату процентов по кредитам, полученным юридическими лицами на реализацию инвестиционных проектов в сфере социального обслуживания из бюджетов субъектов Российской Федерации
000	2 19 25402 02 0000 150	Возврат остатков субсидий на софинансирование расходов, возникающих при оказании гражданам Российской Федерации высокотехнологичной медицинской помощи, не включенной в базовую программу обязательного медицинского страхования из бюджетов субъектов Российской Федерации
000	2 19 25411 02 0000 150	Возврат остатков субсидий на создание сети ресурсных центров по поддержке добровольчества из бюджетов субъектов Российской Федерации
000	2 19 25412 02 0000 150	Возврат остатков субсидий на проведение Всероссийского конкурса лучших региональных практик поддержки волонтерства «Регион добрых дел» из бюджетов субъектов Российской Федерации
000	2 19 25416 02 0000 150	Возврат остатков субсидий на возмещение сельскохозяйственным товаропроизводителям части затрат на уплату процентов по кредитам, полученным в российских кредитных организациях, на развитие товарного осетроводства из бюджетов субъектов Российской Федерации
000	2 19 25436 02 0000 150	Возврат остатков субсидий на поддержку производства и реализации тонкорунной и полутонкорунной шерсти из бюджетов субъектов Российской Федерации

1	2	3
000	2 19 25437 02 0000 150	Возврат остатков субсидий на возмещение части прямых понесенных затрат на создание и модернизацию объектов плодохранилищ, а также на приобретение техники и оборудования на цели предоставления субсидий из бюджетов субъектов Российской Федерации
000	2 19 25438 02 0000 150	Возврат остатков субсидий на грантовую поддержку сельскохозяйственных потребительских кооперативов для развития материально-технической базы из бюджетов субъектов Российской Федерации
000	2 19 25439 02 0000 150	Возврат остатков субсидий на оказание несвязанной поддержки сельскохозяйственным товаропроизводителям в области развития производства семенного картофеля и овощей открытого грунта из бюджетов субъектов Российской Федерации
000	2 19 25440 02 0000 150	Возврат остатков субсидий на возмещение части прямых понесенных затрат на создание и модернизацию объектов картофелехранилищ и овощехранилищ, а также на приобретение техники и оборудования на цели предоставления субсидии из бюджетов субъектов Российской Федерации
000	2 19 25441 02 0000 150	Возврат остатков субсидий на возмещение части прямых понесенных затрат на создание и модернизацию объектов тепличных комплексов, а также на приобретение техники и оборудования на цели предоставления субсидии из бюджетов субъектов Российской Федерации
000	2 19 25442 02 0000 150	Возврат остатков субсидий на возмещение части прямых понесенных затрат на создание и модернизацию объектов животноводческих комплексов молочного направления (молочных ферм), а также на приобретение техники и оборудования на цели предоставления субсидии из бюджетов субъектов Российской Федерации
000	2 19 25443 02 0000 150	Возврат остатков субсидий на возмещение части процентной ставки по краткосрочным кредитам (займам) на развитие молочного скотоводства из бюджетов субъектов Российской Федерации
000	2 19 25444 02 0000 150	Возврат остатков субсидий на возмещение части процентной ставки по инвестиционным кредитам (займам) на строительство и реконструкцию объектов для молочного скотоводства из бюджетов субъектов Российской Федерации
000	2 19 25445 02 0000 150	Возврат остатков субсидий на государственную поддержку молодежного предпринимательства из бюджетов субъектов Российской Федерации
000	2 19 25446 02 0000 150	Возврат остатков субсидий на поддержку племенного крупного рогатого скота молочного направления из бюджетов субъектов Российской Федерации
000	2 19 25447 02 0000 150	Возврат остатков субсидий на возмещение части прямых понесенных затрат на создание и модернизацию объектов селекционно- генетических центров в животноводстве и селекционно-семеноводческих центров в растениеводстве, а также на приобретение техники и оборудования на цели предоставления субсидии из бюджетов субъектов Российской Федерации
000	2 19 25448 02 0000 150	Возврат остатков субсидий на возмещение части процентной ставки по краткосрочным кредитам (займам) на развитие селекционно-генетических и селекционно-семеноводческих центров в подотраслях животноводства и растениеводства из бюджетов субъектов Российской Федерации
000	2 19 25450 02 0000 150	Возврат остатков субсидий на возмещение части процентной ставки по краткосрочным кредитам (займам) на переработку продукции растениеводства и животноводства в области развития оптово-распределительных центров из бюджетов субъектов Российской Федерации
000	2 19 25451 02 0000 150	Возврат остатков субсидий на возмещение части процентной ставки по инвестиционным кредитам (займам) на развитие оптово-распределительных центров, производства и товаропроводящей инфраструктуры системы социального питания из бюджетов субъектов Российской Федерации
000	2 19 25452 02 0000 150	Возврат остатков субсидий на возмещение части прямых понесенных затрат на создание оптово-распределительных центров, а также на приобретение техники и оборудования на цели предоставления субсидии из бюджетов субъектов Российской Федерации
000	2 19 25453 02 0000 150	Возврат остатков субсидий на содержание товарного маточного поголовья крупного рогатого скота мясных пород и их помесей из бюджетов субъектов Российской Федерации
000	2 19 25456 02 0000 150	Возврат остатков субсидий на модернизацию театров юного зрителя и театров кукол из бюджетов субъектов Российской Федерации
000	2 19 25462 02 0000 150	Возврат остатков субсидий на компенсацию отдельным категориям граждан оплаты взноса на капитальный ремонт общего имущества в многоквартирном доме из бюджетов субъектов Российской Федерации
000	2 19 25466 02 0000 150	Возврат остатков субсидий на поддержку творческой деятельности и укрепление материально-технической базы муниципальных театров в населенных пунктах с численностью населения до 300 тысяч человек из бюджетов субъектов Российской Федерации
000	2 19 25467 02 0000 150	Возврат остатков субсидий на обеспечение развития и укрепления материально-технической базы домов культуры в населенных пунктах с числом жителей до 50 тысяч человек из бюджетов субъектов Российской Федерации
000	2 19 25470 02 0000 150	Возврат остатков субсидий на реализацию дополнительных мероприятий в сфере занятости населения, направленных на снижение напряженности на рынке труда субъектов Российской Федерации, из бюджетов субъектов Российской Федерации
000	2 19 25477 02 0000 150	Возврат остатков субсидий на возмещение затрат по созданию инфраструктуры индустриальных парков или технопарков, за исключением технопарков в сфере высоких технологий, из бюджетов субъектов Российской Федерации
000	2 19 25478 02 0000 150	Возврат остатков субсидии на реализацию дополнительных мероприятий в сфере занятости населения из бюджетов субъектов Российской Федерации
000	2 19 25487 02 0000 150	Возврат остатков субсидий на софинансирование расходов по возмещению части затрат на реализацию инвестиционных проектов по модернизации и развитию промышленных предприятий из бюджетов субъектов Российской Федерации
000	2 19 25490 02 0000 150	Возврат остатков субсидий на создание новых мест в общеобразовательных организациях в целях ликвидации третьей смены обучения и формирование условий для получения качественного общего образования из бюджетов субъектов Российской Федерации
000	2 19 25491 02 0000 150	Возврат остатков субсидий на создание новых мест дополнительного образования детей из бюджетов субъектов Российской Федерации
000	2 19 25495 02 0000 150	Возврат остатков субсидий на финансовое обеспечение мероприятий федеральной целевой программы «Развитие физической культуры и спорта в Российской Федерации на 2016-2020 годы» из бюджетов субъектов Российской Федерации
000	2 19 25497 02 0000 150	Возврат остатков субсидий на реализацию мероприятий по обеспечению жильем молодых семей из бюджетов субъектов Российской Федерации
000	2 19 25498 02 0000 150	Возврат остатков субсидий на финансовое обеспечение мероприятий федеральной целевой программы развития образования на 2016-2020 годы из бюджетов субъектов Российской Федерации
000	2 19 25499 02 0000 150	Возврат остатков субсидий на финансовое обеспечение мероприятий федеральной целевой программы «Русский язык» на 2016-2020 годы из бюджетов субъектов Российской Федерации
000	2 19 25507 02 0000 150	Возврат остатков субсидий на поддержку региональных проектов в области обращения с отходами и ликвидации накопленного экологического ущерба из бюджетов субъектов Российской Федерации
000	2 19 25509 02 0000 150	Возврат остатков субсидий на подготовку и проведение празднования на федеральном уровне памятных дат субъектов Российской Федерации из бюджетов субъектов Российской Федерации
000	2 19 25511 02 0000 150	Возврат остатков субсидий на проведение комплексных кадастровых работ в рамках федеральной целевой программы «Развитие единой государственной системы регистрации прав и кадастрового учета недвижимости (2014-2020 годы)» из бюджетов субъектов Российской Федерации
000	2 19 25512 02 0000 150	Возврат остатков субсидий на реализацию мероприятий федеральной целевой программы «Развитие космодромов на период 2017-2025 годов в обеспечение космической деятельности Российской Федерации» из бюджетов субъектов Российской Федерации
000	2 19 25514 02 0000 150	Возврат остатков субсидий на реализацию мероприятий субъектов Российской Федерации в сфере реабилитации и абилитации инвалидов из бюджетов субъектов Российской Федерации
000	2 19 25515 02 0000 150	Возврат остатков субсидий на поддержку экономического и социального развития коренных малочисленных народов Севера, Сибири и Дальнего Востока из бюджетов субъектов Российской Федерации
000	2 19 25516 02 0000 150	Возврат остатков субсидий на реализацию мероприятий по укреплению единства российской нации и этнокультурному развитию народов России из бюджетов субъектов Российской Федерации
000	2 19 25517 02 0000 150	Возврат остатков субсидий на поддержку творческой деятельности и техническое оснащение детских и кукольных театров из бюджетов субъектов Российской Федерации
000	2 19 25519 02 0000 150	Возврат остатков субсидий на поддержку отрасли культуры из бюджетов субъектов Российской Федерации
000	2 19 25520 02 0000 150	Возврат остатков субсидий на реализацию мероприятий по созданию в субъектах Российской Федерации новых мест в общеобразовательных организациях из бюджетов субъектов Российской Федерации
000	2 19 25526 02 0000 150	Возврат остатков субсидий сельскохозяйственным товаропроизводителям на возмещение части затрат на уплату процентов по кредитам, полученным в российских кредитных организациях, на развитие аквакультуры (рыбоводство) и товарного осетроводства из бюджетов субъектов Российской Федерации
000	2 19 25527 02 0000 150	Возврат остатков субсидий на государственную поддержку малого и среднего предпринимательства из бюджетов субъектов Российской Федерации
000	2 19 25528 02 0000 150	Возврат остатков субсидий на реализацию мероприятий по охране здоровья матери и ребенка из бюджетов субъектов Российской Федерации
000	2 19 25532 02 0000 150	Возврат остатков субсидии на софинансирование расходов по развитию кадрового потенциала педагогов по вопросам изучения русского языка из бюджетов субъектов Российской Федерации
000	2 19 25533 02 0000 150	Возврат остатков субсидий на разработку и распространение в системах среднего профессионального, высшего образования новых образовательных технологий и форм организации образовательного процесса в субъектах Российской Федерации из бюджетов субъектов Российской Федерации

1	2	3
000	2 19 25534 02 0000 150	Возврат остатков субсидий на создание условий для получения среднего профессионального и высшего образования людьми с ограниченными возможностями здоровья посредством разработки нормативно-методической базы и поддержки инициативных проектов в субъектах Российской Федерации из бюджетов субъектов Российской Федерации
000	2 19 25535 02 0000 150	Возврат остатков субсидий на развитие национально-региональной системы независимой оценки качества общего образования из бюджетов субъектов Российской Федерации
000	2 19 25536 02 0000 150	Возврат остатков субсидий на создание условий, обеспечивающих доступность дополнительных общеобразовательных программ естественнонаучной и технической направленности для обучающихся в субъектах Российской Федерации из бюджетов субъектов Российской Федерации
000	2 19 25537 02 0000 150	Возврат остатков субсидий на формирование современных управленческих и организационно- экономических механизмов в системе дополнительного образования детей в субъектах Российской Федерации из бюджетов субъектов Российской Федерации
000	2 19 25538 02 0000 150	Возврат остатков субсидий на повышение качества образования в школах с низкими результатами обучения и в школах, функционирующих в неблагоприятных социальных условиях, путем реализации региональных проектов и распространения их результатов в субъектах Российской Федерации из бюджетов субъектов Российской Федерации
000	2 19 25539 02 0000 150	Возврат остатков субсидий на модернизацию технологий и содержания обучения в соответствии с новым федеральным государственным образовательным стандартом посредством разработки концепций модернизации конкретных областей, поддержки региональных программ развития образования и поддержки сетевых методических объединений в субъектах Российской Федерации из бюджетов субъектов Российской Федерации
000	2 19 25540 02 0000 150	Возврат остатков субсидий на реализацию мероприятий по повышению устойчивости жилых домов, основных объектов и систем жизнеобеспечения в сейсмических районах Российской Федерации из бюджетов субъектов Российской Федерации
000	2 19 25541 02 0000 150	Возврат остатков субсидий на оказание несвязанной поддержки сельскохозяйственным товаропроизводителям в области растениеводства из бюджетов субъектов Российской Федерации
000	2 19 25542 02 0000 150	Возврат остатков субсидий на повышение продуктивности в молочном скотоводстве из бюджетов субъектов Российской Федерации
000	2 19 25543 02 0000 150	Возврат остатков субсидий на содействие достижению целевых показателей региональных программ развития агропромышленного комплекса из бюджетов субъектов Российской Федерации
000	2 19 25544 02 0000 150	Возврат остатков субсидий на возмещение части процентной ставки по инвестиционным кредитам (займам) в агропромышленном комплексе из бюджетов субъектов Российской Федерации
000	2 19 25545 02 0000 150	Возврат остатков субсидий на возмещение части прямых понесенных затрат на создание и модернизацию объектов агропромышленного комплекса, а также на приобретение техники и оборудования из бюджетов субъектов Российской Федерации
000	2 19 25554 02 0000 150	Возврат остатков субсидий на закупку авиационных работ органами государственной власти субъектов Российской Федерации для оказания медицинской помощи
000	2 19 25555 02 0000 150	Возврат остатков субсидий на поддержку государственных программ субъектов Российской Федерации и муниципальных программ формирования современной городской среды из бюджетов субъектов Российской Федерации
000	2 19 25558 02 0000 150	Возврат остатков субсидий на обеспечение развития и укрепления материально-технической базы муниципальных домов культуры, поддержку творческой деятельности муниципальных театров в городах с численностью населения до 300 тысяч человек из бюджетов субъектов Российской Федерации
000	2 19 25560 02 0000 150	Возврат остатков субсидий на поддержку обустройства мест массового отдыха населения (городских парков) из бюджетов субъектов Российской Федерации
000	2 19 25564 02 0000 150	Возврат остатков субсидий на софинансирование расходов по внедрению в общеобразовательных организациях системы мониторинга здоровья обучающихся на основе отечественной технологической платформы из бюджетов субъектов Российской Федерации
000	2 19 25566 02 0000 150	Возврат остатков субсидий на мероприятия в области обращения с отходами из бюджетов субъектов Российской Федерации
000	2 19 25567 02 0000 150	Возврат остатков субсидий на реализацию мероприятий по устойчивому развитию сельских территорий из бюджетов субъектов Российской Федерации
000	2 19 25568 02 0000 150	Возврат остатков субсидий на реализацию мероприятий в области мелиорации земель сельскохозяйственного назначения из бюджетов субъектов Российской Федерации
000	2 19 25569 02 0000 150	Возврат остатков субсидии на реализацию мероприятий в области поддержки занятости из бюджетов субъектов Российской Федерации
000	2 19 25640 02 0000 150	Возврат остатков субсидий на осуществление единовременной выплаты при рождении первого ребенка, а также предоставление регионального материнского (семейного) капитала при рождении второго ребенка в субъектах Российской Федерации, входящих в состав Дальневосточного федерального округа, за счет средств резервного фонда Правительства Российской Федерации из бюджетов субъектов Российской Федерации
000	2 19 25674 02 0000 150	Возврат остатков субсидий на софинансирование государственных программ субъектов Российской Федерации, содержащих мероприятия по развитию материально-технической базы детских поликлиник и детских поликлинических отделений медицинских организаций, за счет средств резервного фонда Правительства Российской Федерации из бюджетов субъектов Российской Федерации
000	2 19 25675 02 0000 150	Возврат остатков субсидий на приобретение автобусов за счет средств резервного фонда Правительства Российской Федерации из бюджетов субъектов Российской Федерации
000	2 19 25681 02 0000 150	Возврат остатков субсидии на замену фельдшерско-акушерских пунктов и врачебных амбулаторий за счет средств резервного фонда Правительства Российской Федерации из бюджетов субъектов Российской Федерации
000	2 19 27016 02 0000 150	Возврат остатков субсидий на софинансирование капитальных вложений в объекты государственной (муниципальной) собственности в рамках мероприятий федеральной целевой программы «Развитие водохозяйственного комплекса Российской Федерации в 2012-2020 годах» из бюджетов субъектов Российской Федерации
000	2 19 27111 02 0000 150	Возврат остатков субсидий на софинансирование капитальных вложений в объекты государственной собственности субъектов Российской Федерации из бюджетов субъектов Российской Федерации
000	2 19 27112 02 0000 150	Возврат остатков субсидий на софинансирование капитальных вложений в объекты муниципальной собственности из бюджетов субъектов Российской Федерации
000	2 19 27121 02 0000 150	Возврат остатков субсидий на софинансирование капитальных вложений в объекты государственной (муниципальной) собственности в рамках финансового обеспечения программ, направленных на обеспечение безопасных и комфортных условий предоставления социальных услуг в сфере социального обслуживания, из бюджетов субъектов Российской Федерации
000	2 19 27139 02 0000 150	Возврат остатков субсидий на софинансирование капитальных вложений в объекты государственной (муниципальной) собственности в рамках создания и модернизации объектов спортивной инфраструктуры региональной собственности для занятий физической культурой и спортом из бюджетов субъектов Российской Федерации
000	2 19 27217 02 0000 150	Возврат остатков субсидий на софинансирование капитальных вложений в объекты государственной (муниципальной) собственности в рамках создания и модернизации объектов спортивной инфраструктуры муниципальной собственности для занятий физической культурой и спортом из бюджетов субъектов Российской Федерации
000	2 19 27227 02 0000 150	Возврат остатков субсидий на софинансирование капитальных вложений в объекты государственной (муниципальной) собственности в рамках нового строительства и реконструкции из бюджетов субъектов Российской Федерации
000	2 19 27233 02 0000 150	Возврат остатков субсидий на софинансирование капитальных вложений в объекты государственной (муниципальной) собственности в рамках создания центров культурного развития в городах с числом жителей до 300 тысяч человек из бюджетов субъектов Российской Федерации
000	2 19 27246 02 0000 150	Возврат остатков субсидий на софинансирование капитальных вложений в объекты государственной (муниципальной) собственности в рамках нового строительства или реконструкции детских больниц (корпусов) из бюджетов субъектов Российской Федерации
000	2 19 27384 02 0000 150	Возврат остатков субсидий на софинансирование капитальных вложений в объекты государственной (муниципальной) собственности в рамках строительства (реконструкции) объектов обеспечивающей инфраструктуры с длительным сроком окупаемости, входящих в состав инвестиционных проектов по созданию в субъектах Российской Федерации туристских кластеров, из бюджетов субъектов Российской Федерации
000	2 19 27386 02 0000 150	Возврат остатков субсидий на софинансирование капитальных вложений в объекты государственной (муниципальной) собственности в рамках реализации подпрограммы «Гражданская авиация и аэронавигационное обслуживание» государственной программы Российской Федерации «Развитие транспортной системы» из бюджетов субъектов Российской Федерации
000	2 19 27567 02 0000 150	Возврат остатков субсидий на софинансирование капитальных вложений в объекты государственной (муниципальной) собственности в рамках обеспечения устойчивого развития сельских территорий из бюджетов субъектов Российской Федерации
000	2 19 30090 02 0000 150	Возврат остатков субсидий прошлых лет на социальную поддержку Героев Советского Союза, Героев Российской Федерации и полных кавалеров ордена Славы
000	2 19 35067 02 0000 150	Возврат остатков субвенций на осуществление переданных полномочий Российской Федерации по федеральному государственному контролю за соблюдением правил технической эксплуатации внеуличного транспорта и правил пользования внеуличным транспортом из бюджетов субъектов Российской Федерации
000	2 19 35090 02 0000 150	Возврат остатков субвенций на улучшение экологического состояния гидрографической сети из бюджетов субъектов Российской Федерации

1	2	3
000	2 19 35118 02 0000 150	Возврат остатков субвенций на осуществление первичного воинского учета на территориях, где отсутствуют военные комиссариаты из бюджетов субъектов Российской Федерации
000	2 19 35120 02 0000 150	Возврат остатков субвенций на осуществление полномочий по составлению (изменению) списков кандидатов в присяжные заседатели федеральных судов общей юрисдикции в Российской Федерации из бюджетов субъектов Российской Федерации
000	2 19 35128 02 0000 150	Возврат остатков субвенций на осуществление отдельных полномочий в области водных отношений из бюджетов субъектов Российской Федерации
000	2 19 35129 02 0000 150	Возврат остатков субвенций на осуществление отдельных полномочий в области лесных отношений из бюджетов субъектов Российской Федерации
000	2 19 35130 02 0000 150	Возврат остатков субвенций на обеспечение инвалидов техническими средствами реабилитации, включая изготовление и ремонт протезно-ортопедических изделий, из бюджетов субъектов Российской Федерации
000	2 19 35134 02 0000 150	Возврат остатков субвенций на осуществление полномочий по обеспечению жильем отдельных категорий граждан, установленных Федеральным законом от 12 января 1995 года № 5-ФЗ «О ветеранах», в соответствии с Указом Президента Российской Федерации от 7 мая 2008 года № 714 «Об обеспечении жильем ветеранов Великой Отечественной войны 1941-1945 годов» из бюджетов субъектов Российской Федерации
000	2 19 35135 02 0000 150	Возврат остатков субвенций на осуществление полномочий по обеспечению жильем отдельных категорий граждан, установленных федеральными законами от 12 января 1995 года № 5-ФЗ «О ветеранах» и от 24 ноября 1995 года № 181-ФЗ «О социальной защите инвалидов в Российской Федерации», из бюджетов субъектов Российской Федерации
000	2 19 35137 02 0000 150	Возврат остатков субвенций на осуществление переданных полномочий Российской Федерации по предоставлению отдельных мер социальной поддержки граждан, подвергшихся воздействию радиации, из бюджетов субъектов Российской Федерации
000	2 19 35176 02 0000 150	Возврат остатков субвенций на осуществление полномочий по обеспечению жильем отдельных категорий граждан, установленных Федеральным законом от 24 ноября 1995 года № 181-ФЗ «О социальной защите инвалидов в Российской Федерации», из бюджетов субъектов Российской Федерации
000	2 19 35194 02 0000 150	Возврат остатков субвенций на оказание государственной социальной помощи отдельным категориям граждан в части оплаты санаторно-курортного лечения, а также проезда на междугородном транспорте к месту лечения и обратно из бюджетов субъектов Российской Федерации
000	2 19 35220 02 0000 150	Возврат остатков субвенций на осуществление переданного полномочия Российской Федерации по осуществлению ежегодной денежной выплаты лицам, награжденным нагрудным знаком «Почетный донор России», из бюджетов субъектов Российской Федерации
000	2 19 35240 02 0000 150	Возврат остатков субвенций на выплату государственного единовременного пособия и ежемесячной денежной компенсации гражданам при возникновении поствакцинальных осложнений в соответствии с Федеральным законом от 17 сентября 1998 года № 157-ФЗ «Об иммунопрофилактике инфекционных болезней» из бюджетов субъектов Российской Федерации
000	2 19 35250 02 0000 150	Возврат остатков субвенций на оплату жилищно-коммунальных услуг отдельным категориям граждан из бюджетов субъектов Российской Федерации
000	2 19 35260 02 0000 150	Возврат остатков субвенций на выплату единовременного пособия при всех формах устройства детей, лишенных родительского попечения, в семью из бюджетов субъектов Российской Федерации
000	2 19 35270 02 0000 150	Возврат остатков субвенций на выплату единовременного пособия беременной жене военнослужащего, проходящего военную службу по призыву, а также ежемесячного пособия на ребенка военнослужащего, проходящего военную службу по призыву, в соответствии с Федеральным законом от 19 мая 1995 года № 81-ФЗ «О государственных пособиях гражданам, имеющим детей» из бюджетов субъектов Российской Федерации
000	2 19 35280 02 0000 150	Возврат остатков субвенций на выплату инвалидам компенсаций страховых премий по договорам обязательного страхования гражданской ответственности владельцев транспортных средств в соответствии с Федеральным законом от 25 апреля 2002 года № 40-ФЗ «Об обязательном страховании гражданской ответственности владельцев транспортных средств» из бюджетов субъектов Российской Федерации
000	2 19 35290 02 0000 150	Возврат остатков субвенций на социальные выплаты безработным гражданам в соответствии с Законом Российской Федерации от 19 апреля 1991 года № 1032-1 «О занятости населения в Российской Федерации» из бюджетов субъектов Российской Федерации
000	2 19 35380 02 0000 150	Возврат остатков субвенций на выплату государственных пособий лицам, не подлежащим обязательному социальному страхованию на случай временной нетрудоспособности и в связи с материнством, и лицам, уволенным в связи с ликвидацией организаций (прекращением деятельности, полномочий физическими лицами), в соответствии с Федеральным законом от 19 мая 1995 года № 81-ФЗ «О государственных пособиях гражданам, имеющим детей» из бюджетов субъектов Российской Федерации
000	2 19 35429 02 0000 150	Возврат остатков субвенций на увеличение площади лесовосстановления из бюджетов субъектов Российской Федерации
000	2 19 35430 02 0000 150	Возврат остатков субвенций на оснащение учреждений, выполняющих мероприятия по воспроизводству лесов, специализированной лесохозяйственной техникой и оборудованием для проведения комплекса мероприятий по лесовосстановлению и лесоразведению из бюджетов субъектов Российской Федерации
000	2 19 35431 02 0000 150	Возврат остатков субвенций на формирование запаса лесных семян для лесовосстановления из бюджетов субъектов Российской Федерации
000	2 19 35432 02 0000 150	Возврат остатков субвенций на оснащение специализированных учреждений органов государственной власти субъектов Российской Федерации лесопожарной техникой и оборудованием для проведения комплекса мероприятий по охране лесов от пожаров из бюджетов субъектов Российской Федерации
000	2 19 35460 02 0000 150	Возврат остатков субвенций на оказание отдельным категориям граждан социальной услуги по обеспечению лекарственными препаратами для медицинского применения по рецептам на лекарственные препараты, медицинскими изделиями по рецептам на медицинские изделия, а также специализированными продуктами лечебного питания для детей-инвалидов из бюджетов субъектов Российской Федерации
000	2 19 35485 02 0000 150	Возврат остатков субвенций на обеспечение жильем граждан, уволенных с военной службы (службы), и приравненных к ним лиц из бюджетов субъектов Российской Федерации
000	2 19 35573 02 0000 150	Возврат остатков субвенций на выполнение полномочий Российской Федерации по осуществлению ежемесячной выплаты в связи с рождением (усыновлением) первого ребенка из бюджетов субъектов Российской Федерации
000	2 19 35900 02 0000 150	Возврат остатков единой субвенции из бюджетов субъектов Российской Федерации
000	2 19 43009 02 0000 150	Возврат остатков иных межбюджетных трансфертов на социальную поддержку Героев Советского Союза, Героев Российской Федерации и полных кавалеров ордена Славы из бюджетов субъектов Российской Федерации
000	2 19 43046 02 0000 150	Возврат остатков иных межбюджетных трансфертов на стипендии Президента Российской Федерации для молодых ученых и аспирантов, осуществляющих перспективные научные исследования и разработки по приоритетным направлениям модернизации российской экономики, из бюджетов субъектов Российской Федерации
000	2 19 43893 02 0000 150	Возврат остатков иных межбюджетных трансфертов на стипендии Президента Российской Федерации и Правительства Российской Федерации для обучающихся по направлениям подготовки (специальностям), соответствующим приоритетным направлениям модернизации и технологического развития экономики Российской Федерации, из бюджетов субъектов Российской Федерации
000	2 19 45058 02 0000 150	Возврат остатков иных межбюджетных трансфертов на государственную поддержку российских организаций в целях реализации корпоративных программ международной конкурентоспособности из бюджетов субъектов Российской Федерации
000	2 19 45072 02 0000 150	Возврат остатков иных межбюджетных трансфертов на финансовое обеспечение закупок антивирусных препаратов для профилактики и лечения лиц, инфицированных вирусами иммунодефицита человека и гепатитов В и С, из бюджетов субъектов Российской Федерации
000	2 19 45089 02 0000 150	Возврат остатков иных межбюджетных трансфертов на осуществление строительства, реконструкции и ремонта объектов образования из бюджетов субъектов Российской Федерации
000	2 19 45091 02 0000 150	Возврат остатков иных межбюджетных трансфертов на поддержку экономического и социального развития коренных малочисленных народов Севера, Сибири и Дальнего Востока из бюджетов субъектов Российской Федерации
000	2 19 45104 02 0000 150	Возврат остатков иных межбюджетных трансфертов за счет средств резервного фонда Правительства Российской Федерации по предупреждению и ликвидации чрезвычайных ситуаций и последствий стихийных бедствий из бюджетов субъектов Российской Федерации
000	2 19 45106 02 0000 150	Возврат остатков иных межбюджетных трансфертов за счет средств резервного фонда Правительства Российской Федерации из бюджетов субъектов Российской Федерации
000	2 19 45133 02 0000 150	Возврат остатков иных межбюджетных трансфертов на осуществление организационных мероприятий по обеспечению лиц лекарственными препаратами, предназначенными для лечения больных злокачественными новообразованиями лимфоидной, кроветворной и родственных им тканей, гемофилией, муковисцидозом, гипофизарным нанизмом, болезнью Гоше, рассеянным склерозом, а также после трансплантации органов и (или) тканей, из бюджетов субъектов Российской Федерации
000	2 19 45141 02 0000 150	Возврат остатков иных межбюджетных трансфертов на обеспечение деятельности депутатов Государственной Думы и их помощников в избирательных округах из бюджетов субъектов Российской Федерации
000	2 19 45142 02 0000 150	Возврат остатков иных межбюджетных трансфертов на обеспечение членов Совета Федерации и их помощников в субъектах Российской Федерации из бюджетов субъектов Российской Федерации
000	2 19 45144 02 0000 150	Возврат остатков иных межбюджетных трансфертов на комплектование книжных фондов библиотек муниципальных образований и государственных библиотек городов Москвы и Санкт-Петербурга из бюджетов субъектов Российской Федерации

1	2	3
000	2 19 45146 02 0000 150	Возврат остатков иных межбюджетных трансфертов на подключение общедоступных библиотек Российской Федерации к сети «Интернет» и развитие системы библиотечного дела с учетом задачи расширения информационных технологий и оцифровки из бюджетов субъектов Российской Федерации
000	2 19 45147 02 0000 150	Возврат остатков иных межбюджетных трансфертов на государственную поддержку муниципальных учреждений культуры из бюджетов субъектов Российской Федерации
000	2 19 45148 02 0000 150	Возврат остатков иных межбюджетных трансфертов на государственную поддержку лучших работников муниципальных учреждений культуры, находящихся на территориях сельских поселений, из бюджетов субъектов Российской Федерации
000	2 19 45149 02 0000 150	Возврат остатков иных межбюджетных трансфертов на реализацию мероприятий по созданию инновационных культурных центров из бюджетов субъектов Российской Федерации
000	2 19 45150 02 0000 150	Возврат остатков иных межбюджетных трансфертов на гранты в области науки, культуры, искусства и средств массовой информации из бюджетов субъектов Российской Федерации
000	2 19 45151 02 0000 150	Возврат остатков иных межбюджетных трансфертов на премии в области литературы и искусства, образования, печатных средств массовой информации, науки и техники и иные поощрения за особые заслуги перед государством из бюджетов субъектов Российской Федерации
000	2 19 45153 02 0000 150	Возврат остатков иных межбюджетных трансфертов на выплату региональной доплаты к пенсии из бюджетов субъектов Российской Федерации
000	2 19 45155 02 0000 150	Возврат остатков иных межбюджетных трансфертов на единовременное денежное поощрение при награждении орденом «Родительская слава» из бюджетов субъектов Российской Федерации
000	2 19 45156 02 0000 150	Возврат остатков иных межбюджетных трансфертов на реализацию программ местного развития и обеспечение занятости для шахтерских городов и поселков из бюджетов субъектов Российской Федерации
000	2 19 45159 02 0000 150	Возврат остатков иных межбюджетных трансфертов на создание в субъектах Российской Федерации дополнительных мест для детей в возрасте от 2 месяцев до 3 лет в образовательных организациях, осуществляющих образовательную деятельность по образовательным программам дошкольного образования, из бюджетов субъектов Российской Федерации
000	2 19 45160 02 0000 150	Возврат остатков иных межбюджетных трансфертов, передаваемых для компенсации дополнительных расходов, возникших в результате решений, принятых органами власти другого уровня, из бюджетов субъектов Российской Федерации
000	2 19 45161 02 0000 150	Возврат остатков иных межбюджетных трансфертов на реализацию отдельных полномочий в области лекарственного обеспечения из бюджетов субъектов Российской Федерации
000	2 19 45163 02 0000 150	Возврат остатков иных межбюджетных трансфертов на создание системы долговременного ухода за гражданами пожилого возраста и инвалидами из бюджетов субъектов Российской Федерации
000	2 19 45172 02 0000 150	Возврат остатков иных межбюджетных трансфертов за счет резервного фонда Президента Российской Федерации из бюджетов субъектов Российской Федерации
000	2 19 45174 02 0000 150	Возврат остатков иных межбюджетных трансфертов на финансовое обеспечение закупок антибактериальных и противотуберкулезных лекарственных препаратов (второго ряда), применяемых при лечении больных туберкулезом с множественной лекарственной устойчивостью возбудителя, и диагностических средств для выявления, определения чувствительности микобактерии туберкулеза и мониторинга лечения больных туберкулезом с множественной лекарственной устойчивостью возбудителя из бюджетов субъектов Российской Федерации
000	2 19 45179 02 0000 150	Возврат остатков иных межбюджетных трансфертов на реализацию мероприятий по профилактике ВИЧ-инфекции и гепатитов В и С из бюджетов субъектов Российской Федерации
000	2 19 45190 02 0000 150	Возврат остатков иных межбюджетных трансфертов на создание и оснащение референс-центров для проведения иммуногистохимических, патоморфологических исследований и лучевых методов исследований, переоснащение сети региональных медицинских организаций, оказывающих помощь больным онкологическими заболеваниями в субъектах Российской Федерации, из бюджетов субъектов Российской Федерации
000	2 19 45191 02 0000 150	Возврат остатков иных межбюджетных трансфертов на оснащение медицинских организаций передвижными медицинскими комплексами для оказания медицинской помощи жителям населенных пунктов с численностью населения до 100 человек из бюджетов субъектов Российской Федерации
000	2 19 45192 02 0000 150	Возврат остатков иных межбюджетных трансфертов на оснащение оборудованием региональных сосудистых центров и первичных сосудистых отделений из бюджетов субъектов Российской Федерации
000	2 19 45196 02 0000 150	Возврат остатков иных межбюджетных трансфертов на создание и замену фельдшерских, фельдшерско-акушерских пунктов и врачебных амбулаторий для населенных пунктов с численностью населения от 100 до 2000 человек из бюджетов субъектов Российской Федерации
000	2 19 45197 02 0000 150	Возврат остатков иных межбюджетных трансфертов на реализацию отдельных полномочий в области лекарственного обеспечения населения закрытых административно-территориальных образований, обслуживаемых федеральными государственными бюджетными учреждениями здравоохранения, находящимися в ведении Федерального медико-биологического агентства, из бюджетов субъектов Российской Федерации
000	2 19 45198 02 0000 150	Возврат остатков иных межбюджетных трансфертов на социальную поддержку Героев Социалистического Труда, Героев Труда Российской Федерации и полных кавалеров ордена Трудовой Славы из бюджетов субъектов Российской Федерации
000	2 19 45216 02 0000 150	Возврат остатков иных межбюджетных трансфертов на финансовое обеспечение расходов на организационные мероприятия, связанные с обеспечением лиц лекарственными препаратами, предназначенными для лечения больных гемофилией, муковисцидозом, гипофизарным нанизмом, болезнью Гоше, злокачественными новообразованиями лимфоидной, кроветворной и родственных им тканей, рассеянным склерозом, гемолитико- уремическим синдромом, юношеским артритом с системным началом, мукополисахаридозом I, II и VI типов, а также после трансплантации органов и (или) тканей, из бюджетов субъектов Российской Федерации
000	2 19 45224 02 0000 150	Возврат остатков иных межбюджетных трансфертов на финансовое обеспечение мероприятий по временному социально-бытовому обустройству лиц, вынужденно покинувших территорию Украины и находящихся в пунктах временного размещения, из бюджетов субъектов Российской Федерации
000	2 19 45248 02 0000 150	Возврат остатков иных межбюджетных трансфертов на осуществление строительства, реконструкции, ремонта и приобретения (выкупа) объектов образования из бюджетов субъектов Российской Федерации
000	2 19 45249 02 0000 150	Возврат остатков иных межбюджетных трансфертов в целях софинансирования расходных обязательств субъектов Российской Федерации, связанных с закупкой медицинских изделий по заготовке, хранению и обеспечению безопасности донорской крови и ее компонентов, компьютерного и сетевого оборудования с лицензионным программным обеспечением для реализации мероприятий по развитию службы крови, из бюджетов субъектов Российской Федерации
000	2 19 45291 02 0000 150	Возврат остатков иных межбюджетных трансфертов на повышение эффективности службы занятости из бюджетов субъектов Российской Федерации
000	2 19 45293 02 0000 150	Возврат остатков иных межбюджетных трансфертов на приобретение автотранспорта из бюджетов субъектов Российской Федерации
000	2 19 45294 02 0000 150	Возврат остатков иных межбюджетных трансфертов на организацию профессионального обучения и дополнительного профессионального образования лиц предпенсионного возраста из бюджетов субъектов Российской Федерации
000	2 19 45296 02 0000 150	Возврат остатков иных межбюджетных трансфертов на государственную поддержку субъектов Российской Федерации - участников национального проекта «Производительность труда и поддержка занятости» из бюджетов субъектов Российской Федерации
000	2 19 45300 02 0000 150	Возврат остатков иных межбюджетных трансфертов на единовременные денежные компенсации реабилитированным лицам из бюджетов субъектов Российской Федерации
000	2 19 45370 02 0000 150	Возврат остатков иных межбюджетных трансфертов на осуществление компенсации сельскохозяйственным товаропроизводителям, не обеспечившим в установленном порядке страховую защиту своих имущественных интересов, связанных с производством сельскохозяйственной продукции, ущерба, причиненного в результате чрезвычайных ситуаций природного характера в 2018 году на территориях субъектов Российской Федерации, из бюджетов субъектов Российской Федерации
000	2 19 45371 02 0000 150	Возврат остатков иных межбюджетных трансфертов на осуществление компенсации сельскохозяйственным товаропроизводителям, обеспечившим в установленном порядке страховую защиту своих имущественных интересов, связанных с производством сельскохозяйственной продукции, ущерба, причиненного в результате чрезвычайных ситуаций природного характера в 2018 году на территориях субъектов Российской Федерации, из бюджетов субъектов Российской Федерации
000	2 19 45383 02 0000 150	Возврат остатков иных межбюджетных трансфертов на осуществление спортивной подготовки в организациях, получивших статус «Детский футбольный центр», из бюджетов субъектов Российской Федерации
000	2 19 45389 02 0000 150	Возврат остатков иных межбюджетных трансфертов на развитие инфраструктуры дорожного хозяйства, обеспечивающей транспортную связанность между центрами экономического роста, из бюджетов субъектов Российской Федерации
000	2 19 45390 02 0000 150	Возврат остатков иных межбюджетных трансфертов на финансовое обеспечение дорожной деятельности из бюджетов субъектов Российской Федерации
000	2 19 45392 02 0000 150	Возврат остатков иных межбюджетных трансфертов на создание и развитие сети многофункциональных центров предоставления государственных и муниципальных услуг из бюджетов субъектов Российской Федерации
000	2 19 45393 02 0000 150	Возврат остатков иных межбюджетных трансфертов на финансовое обеспечение дорожной деятельности в рамках реализации национального проекта «Безопасные и качественные автомобильные дороги» из бюджетов субъектов Российской Федерации
000	2 19 45394 02 0000 150	Возврат остатков иных межбюджетных трансфертов на оказание государственной поддержки (грантов) театрам и музыкальным организациям, находящимся в ведении субъектов Российской Федерации и муниципальных образований, для реализации творческих проектов из бюджетов субъектов Российской Федерации

1	2	3
000	2 19 45397 02 0000 150	Возврат остатков иных межбюджетных трансфертов на возмещение затрат на уплату процентов по кредитам, полученным юридическими лицами на реализацию инвестиционных проектов в сфере социального обслуживания, из бюджетов субъектов Российской Федерации
000	2 19 45399 02 0000 150	Возврат остатков иных межбюджетных трансфертов на премирование муниципальных образований - победителей Всероссийского конкурса «Лучшая муниципальная практика» за счет средств резервного фонда Правительства Российской Федерации из бюджетов субъектов Российской Федерации
000	2 19 45420 02 0000 150	Возврат остатков иных межбюджетных трансфертов на реализацию мероприятий региональных программ в сфере дорожного хозяйства, включая проекты, реализуемые с применением механизмов государственно-частного партнерства, и строительство, реконструкцию и ремонт уникальных искусственных дорожных сооружений по решениям Правительства Российской Федерации, из бюджетов субъектов Российской Федерации
000	2 19 45421 02 0000 150	Возврат остатков иных межбюджетных трансфертов на развитие инфраструктуры дорожного хозяйства в рамках транспортного коридора «Европа - Западный Китай» из бюджетов субъектов Российской Федерации
000	2 19 45422 02 0000 150	Возврат остатков иных межбюджетных трансфертов на компенсацию расходов, связанных с оказанием медицинскими организациями, подведомственными органам исполнительной власти субъектов Российской Федерации, органам местного самоуправления, в 2014-2017 годах гражданам Украины и лицам без гражданства медицинской помощи, а также затрат по проведению указанным лицам профилактических прививок, включенных в календарь профилактических прививок по эпидемическим показаниям, из бюджетов субъектов Российской Федерации
000	2 19 45424 02 0000 150	Возврат остатков иных межбюджетных трансфертов на создание комфортной городской среды в малых городах и исторических поселениях - победителях Всероссийского конкурса лучших проектов создания комфортной городской среды из бюджетов субъектов Российской Федерации
000	2 19 45425 02 0000 150	Возврат остатков иных межбюджетных трансфертов на премирование регионов - победителей Ночной хоккейной лиги из бюджетов субъектов Российской Федерации
000	2 19 45426 02 0000 150	Возврат остатков иных межбюджетных трансфертов на реализацию комплекса мероприятий, связанных с эффективным использованием тренировочных площадок после проведения чемпионата мира по футболу 2018 года в Российской Федерации, из бюджетов субъектов Российской Федерации
000	2 19 45428 02 0000 150	Возврат остатков иного межбюджетного трансферта бюджету Приморского края на завершение строительства многоквартирных домов казенного предприятия Приморского края «Единая дирекция по строительству объектов на территории Приморского края» из бюджетов субъектов Российской Федерации
000	2 19 45433 02 0000 150	Возврат остатков иных межбюджетных трансфертов на возмещение части затрат на уплату процентов по инвестиционным кредитам (займам) в агропромышленном комплексе из бюджетов субъектов Российской Федерации
000	2 19 45434 02 0000 150	Возврат остатков иных межбюджетных трансфертов на реализацию мероприятий по содействию развития инфраструктуры субъектов Российской Федерации из бюджетов субъектов Российской Федерации
000	2 19 45453 02 0000 150	Возврат остатков иных межбюджетных трансфертов на создание виртуальных концертных залов из бюджетов субъектов Российской Федерации
000	2 19 45454 02 0000 150	Возврат остатков иных межбюджетных трансфертов на создание модельных муниципальных библиотек из бюджетов субъектов Российской Федерации
000	2 19 45457 02 0000 150	Возврат остатков иных межбюджетных трансфертов на финансовое обеспечение мероприятий, связанных с отдыхом и оздоровлением детей, находящихся в трудной жизненной ситуации, из бюджетов субъектов Российской Федерации
000	2 19 45462 02 0000 150	Возврат остатков иных межбюджетных трансфертов на компенсацию отдельным категориям граждан оплаты взноса на капитальный ремонт общего имущества в многоквартирном доме из бюджетов субъектов Российской Федерации
000	2 19 45464 02 0000 150	Возврат остатков иных межбюджетных трансфертов на проведение мероприятий по восстановлению автомобильных дорог и мостов, поврежденных в результате паводка, произошедшего в 2016 году на территориях Приморского края и Магаданской области, из бюджетов субъектов Российской Федерации
000	2 19 45465 02 0000 150	Возврат остатков иных межбюджетных трансфертов на осуществление компенсации сельскохозяйственным товаропроизводителям, обеспечившим в установленном порядке страховую защиту своих имущественных интересов, связанных с производством сельскохозяйственной продукции, ущерба, причиненного в результате чрезвычайных ситуаций природного характера в 2016 году на территориях Приморского края и Хабаровского края, из бюджетов субъектов Российской Федерации
000	2 19 45468 02 0000 150	Возврат остатков иных межбюджетных трансфертов на финансовое обеспечение реализации мер социальной поддержки граждан, жилые помещения которых утрачены в результате чрезвычайной ситуации, вызванной ливневыми дождями на территории Приморского края в августе-сентябре 2016 года, за счет средств резервного фонда Правительства Российской Федерации из бюджетов субъектов Российской Федерации
000	2 19 45472 02 0000 150	Возврат остатков иных межбюджетных трансфертов на возмещение части прямых понесенных затрат на создание и (или) модернизацию объектов агропромышленного комплекса из бюджетов субъектов Российской Федерации
000	2 19 45473 02 0000 150	Возврат остатков иных межбюджетных трансфертов на компенсацию сельскохозяйственным товаропроизводителям ущерба, причиненного в результате чрезвычайных ситуаций природного характера, из бюджетов субъектов Российской Федерации
000	2 19 45476 02 0000 150	Возврат остатков иных межбюджетных трансфертов на осуществление медицинской деятельности, связанной с донорством органов человека в целях трансплантации (пересадки), из бюджетов субъектов Российской Федерации
000	2 19 45477 02 0000 150	Возврат остатков иных межбюджетных трансфертов на возмещение затрат по созданию, модернизации и (или) реконструкции объектов инфраструктуры индустриальных парков или промышленных технопарков из бюджетов субъектов Российской Федерации
000	2 19 45479 02 0000 150	Возврат остатков иных межбюджетных трансфертов на реализацию мероприятий по восстановлению автомобильных дорог регионального, межмуниципального и местного значения при ликвидации последствий чрезвычайных ситуаций из бюджетов субъектов Российской Федерации
000	2 19 45480 02 0000 150	Возврат остатков иных межбюджетных трансфертов на создание системы поддержки фермеров и развитие сельской кооперации из бюджетов субъектов Российской Федерации
000	2 19 45492 02 0000 150	Возврат остатков иных межбюджетных трансфертов на обеспечение медицинской деятельности, связанной с донорством органов человека в целях трансплантации, из бюджетов субъектов Российской Федерации
000	2 19 45505 02 0000 150	Возврат остатков иных межбюджетных трансфертов на реализацию мероприятий планов социального развития центров экономического роста субъектов Российской Федерации, входящих в состав Дальневосточного федерального округа, из бюджетов субъектов Российской Федерации
000	2 19 45547 02 0000 150	Возврат остатков иных межбюджетных трансфертов на компенсацию понесенных затрат на обеспечение видеонаблюдения и трансляции изображения, в том числе в сети «Интернет», в помещениях для голосования из бюджетов субъектов Российской Федерации
000	2 19 45550 02 0000 150	Возврат остатков иных межбюджетных трансфертов за достижение показателей деятельности органов исполнительной власти субъектов Российской Федерации из бюджетов субъектов Российской Федерации
000	2 19 45563 02 0000 150	Возврат остатков иных межбюджетных трансфертов на компенсацию затрат (возмещение расходов), понесенных на осуществление сноса недвижимого имущества, демонтажа движимого имущества из бюджетов субъектов Российской Федерации
000	2 19 45569 02 0000 150	Возврат остатков иных межбюджетных трансфертов на переобучение, повышение квалификации работников предприятий в целях поддержки занятости и повышения эффективности рынка труда из бюджетов субъектов Российской Федерации
000	2 19 45574 02 0000 150	Возврат остатков иных межбюджетных трансфертов на финансовое обеспечение мероприятий по созданию детских технопарков «Кванториум» из бюджетов субъектов Российской Федерации
000	2 19 45585 02 0000 150	Возврат остатков иных межбюджетных трансфертов на обеспечение развития информационно-телекоммуникационной инфраструктуры объектов общеобразовательных организаций из бюджетов субъектов Российской Федерации
000	2 19 45604 02 0000 150	Возврат остатков иного межбюджетного трансферта на оказание финансовой помощи на строительство зданий общеобразовательных организаций за счет средств резервного фонда Правительства Российской Федерации из бюджетов субъектов Российской Федерации
000	2 19 45608 02 0000 150	Возврат остатков иных межбюджетных трансфертов на приобретение медицинских изделий для оснащения медицинских организаций за счет средств резервного фонда Правительства Российской Федерации из бюджетов субъектов Российской Федерации
000	2 19 45610 02 0000 150	Возврат остатков иного межбюджетного трансферта на капитальный ремонт зданий медицинских организаций за счет средств резервного фонда Правительства Российской Федерации из бюджетов субъектов Российской Федерации
000	2 19 45614 02 0000 150	Возврат остатков иных межбюджетных трансфертов за счет средств резервного фонда Правительства Российской Федерации на капитальный ремонт зданий из бюджетов субъектов Российской Федерации
000	2 19 45616 02 0000 150	Возврат остатков иных межбюджетных трансфертов на приобретение автомобильного транспорта за счет средств резервного фонда Правительства Российской Федерации из бюджетов субъектов Российской Федерации
000	2 19 45648 02 0000 150	Возврат остатков иных межбюджетных трансфертов на обеспечение оборудования зданий общеобразовательных организаций санитарно-гигиеническими помещениями с соблюдением температурного режима за счет средств резервного фонда Правительства Российской Федерации из бюджетов субъектов Российской Федерации
000	2 19 45654 02 0000 150	Возврат остатков иных межбюджетных трансфертов на приобретение тренажеров и спортивного контрольно-измерительного оборудования за счет средств резервного фонда Президента Российской Федерации из бюджетов субъектов Российской Федерации
000	2 19 45661 02 0000 150	Возврат остатков иных межбюджетных трансфертов на финансовое обеспечение дорожной деятельности за счет средств резервного фонда Президента Российской Федерации из бюджетов субъектов Российской Федерации

1	2	3
000	2 19 45672 02 0000 150	Возврат остатков иных межбюджетных трансфертов на приобретение модульных конструкций врачебных амбулаторий, фельдшерских и фельдшерско-акушерских пунктов для населенных пунктов с численностью населения от 101 до 2000 человек за счет средств резервного фонда Правительства Российской Федерации из бюджетов субъектов Российской Федерации
000	2 19 45673 02 0000 150	Возврат остатков иных межбюджетных трансфертов на приобретение передвижных медицинских комплексов для оказания медицинской помощи жителям населенных пунктов с численностью населения до 100 человек за счет средств резервного фонда Правительства Российской Федерации из бюджетов субъектов Российской Федерации
000	2 19 45676 02 0000 150	Возврат остатков иных межбюджетных трансфертов в целях развития паллиативной медицинской помощи за счет средств резервного фонда Правительства Российской Федерации из бюджетов субъектов Российской Федерации
000	2 19 45678 02 0000 150	Возврат остатков иных межбюджетных трансфертов на внедрение медицинских информационных систем в медицинских организациях государственной и муниципальной систем здравоохранения, оказывающих первичную медико-санитарную помощь, за счет средств резервного фонда Правительства Российской Федерации из бюджетов субъектов Российской Федерации
000	2 19 45680 02 0000 150	Возврат остатков иных межбюджетных трансфертов на оказание финансовой помощи в проведении мероприятий по капитальному ремонту зданий общеобразовательных организаций за счет средств резервного фонда Правительства Российской Федерации из бюджетов субъектов Российской Федерации
000	2 19 45682 02 0000 150	Возврат остатков иных межбюджетных трансфертов на мероприятия по развитию рынка газомоторного топлива за счет средств резервного фонда Правительства Российской Федерации из бюджетов субъектов Российской Федерации
000	2 19 45689 02 0000 150	Возврат остатков иных межбюджетных трансфертов бюджету Приморского края на оказание разовой финансовой помощи гражданам, пострадавшим в результате паводка, вызванного сильными дождями, прошедшими в июле-сентябре 2019 года на территории Приморского края, за счет средств резервного фонда Правительства Российской Федерации из бюджетов субъектов Российской Федерации
000	2 19 45696 02 0000 150	Возврат остатков иных межбюджетных трансфертов на капитальный ремонт здания, наружных сетей водопровода и канализации, наружного освещения, благоустройство и озеленение территории за счет средств резервного фонда Правительства Российской Федерации из бюджетов субъектов Российской Федерации
000	2 19 51360 02 0000 150	Возврат остатков межбюджетных трансфертов прошлых лет на осуществление единовременных выплат медицинским работникам из бюджетов субъектов Российской Федерации
000	2 19 51980 02 0000 150	Возврат остатков субсидий прошлых лет на социальную поддержку Героев Социалистического Труда, Героев Труда Российской Федерации и полных кавалеров ордена Трудовой Славы
000	2 19 54020 02 0000 150	Возврат остатков субсидий на софинансирование расходов, возникающих при оказании гражданам Российской Федерации высокотехнологичной медицинской помощи, не включенной в базовую программу обязательного медицинского страхования, из бюджетов субъектов Российской Федерации
000	2 19 90000 02 0000 150	Возврат прочих остатков субсидий, субвенций и иных межбюджетных трансфертов, имеющих целевое назначение, прошлых лет из бюджетов субъектов Российской Федерации

Приложение 5
к Закону
Приморского края
от 30.07.2020 № 851-КЗ

«Приложение 7
к Закону
Приморского края
от 19.12.2019 № 664-КЗ

Перечень главных администраторов доходов краевого бюджета - органов государственной власти Российской Федерации и закрепляемые за ними виды (подвиды) доходов краевого бюджета

Код главного администратора	Код дохода	Главные администраторы
1	2	3
048		ФЕДЕРАЛЬНАЯ СЛУЖБА ПО НАДЗОРУ В СФЕРЕ ПРИРОДОПОЛЬЗОВАНИЯ
048	1 12 01010 01 0000 120	Плата за выбросы загрязняющих веществ в атмосферный воздух стационарными объектами
048	1 12 01030 01 0000 120	Плата за сбросы загрязняющих веществ в водные объекты
048	1 12 01041 01 0000 120	Плата за размещение отходов производства
048	1 12 01042 01 0000 120	Плата за размещение отходов твердых коммунальных отходов
096		ФЕДЕРАЛЬНАЯ СЛУЖБА ПО НАДЗОРУ В СФЕРЕ СВЯЗИ, ИНФОРМАЦИОННЫХ ТЕХНОЛОГИЙ И МАССОВЫХ КОММУНИКАЦИЙ
096	1 08 07130 01 0000 110	Государственная пошлина за государственную регистрацию средства массовой информации, за внесение изменений в запись о регистрации средства массовой информации (в том числе связанных с изменением тематики или специализации), продукция которого предназначена для распространения преимущественно на территории субъекта Российской Федерации, территории муниципального образования
100		УПРАВЛЕНИЕ ФЕДЕРАЛЬНОГО КАЗНАЧЕЙСТВА ПО ПРИМОРСКОМУ КРАЮ
100	1 03 02140 01 0000 110	Доходы от уплаты акцизов на алкогольную продукцию с объемной долей этилового спирта свыше 9 процентов (за исключением пива, вин, фруктовых вин, игристых вин (шампанских), винных напитков, изготавливаемых без добавления ректификованного этилового спирта, произведенного из пищевого сырья, и (или) спиртованных виноградного или иного фруктового сусла, и (или) винного дистиллята, и (или) фруктового дистиллята), подлежащие распределению в бюджеты субъектов Российской Федерации
100	1 03 02141 01 0000 110	Доходы от уплаты акцизов на алкогольную продукцию с объемной долей этилового спирта свыше 9 процентов (за исключением пива, вин, фруктовых вин, игристых вин (шампанских), винных напитков, изготавливаемых без добавления ректификованного этилового спирта, произведенного из пищевого сырья, и (или) спиртованных виноградного или иного фруктового сусла, и (или) винного дистиллята, и (или) фруктового дистиллята), подлежащие распределению в бюджеты субъектов Российской Федерации (по нормативам, установленным Федеральным законом о федеральном бюджете, в целях компенсации снижения доходов бюджетов субъектов Российской Федерации в связи с переходом на порядок зачисления таких доходов по данным о розничной продаже указанной продукции, отраженным в единой государственной автоматизированной информационной системе учета объема производства и оборота этилового спирта, алкогольной и спиртосодержащей продукции)
100	1 03 02142 01 0000 110	Доходы от уплаты акцизов на алкогольную продукцию с объемной долей этилового спирта свыше 9 процентов (за исключением пива, вин, фруктовых вин, игристых вин (шампанских), винных напитков, изготавливаемых без добавления ректификованного этилового спирта, произведенного из пищевого сырья, и (или) спиртованных виноградного или иного фруктового сусла, и (или) винного дистиллята, и (или) фруктового дистиллята), подлежащие распределению в бюджеты субъектов Российской Федерации (в порядке, установленном Министерством финансов Российской Федерации)
100	1 03 02143 01 0000 110	Доходы от уплаты акцизов на алкогольную продукцию с объемной долей этилового спирта свыше 9 процентов (за исключением пива, вин, фруктовых вин, игристых вин (шампанских), винных напитков, изготавливаемых без добавления ректификованного этилового спирта, произведенного из пищевого сырья, и (или) спиртованных виноградного или иного фруктового сусла, и (или) винного дистиллята, и (или) фруктового дистиллята), подлежащие распределению в бюджеты субъектов Российской Федерации (по нормативам, установленным Федеральным законом о федеральном бюджете в целях компенсации снижения доходов бюджетов субъектов Российской Федерации в связи с исключением движимого имущества из объектов налогообложения по налогу на имущество организаций)
100	1 03 02230 01 0000 110	Доходы от уплаты акцизов на дизельное топливо, подлежащие распределению между бюджетами субъектов Российской Федерации и местными бюджетами с учетом установленных дифференцированных нормативов отчислений в местные бюджеты
100	1 03 02231 01 0000 110	Доходы от уплаты акцизов на дизельное топливо, подлежащие распределению между бюджетами субъектов Российской Федерации и местными бюджетами с учетом установленных дифференцированных нормативов отчислений в местные бюджеты (по нормативам, установленным Федеральным законом о федеральном бюджете в целях формирования дорожных фондов субъектов Российской Федерации)
100	1 03 02232 01 0000 110	Доходы от уплаты акцизов на дизельное топливо, подлежащие распределению между бюджетами субъектов Российской Федерации и местными бюджетами с учетом установленных дифференцированных нормативов отчислений в местные бюджеты (по нормативам, установленным Федеральным законом о федеральном бюджете в целях реализации национального проекта «Безопасные и качественные автомобильные дороги»)
100	1 03 02240 01 0000 110	Доходы от уплаты акцизов на моторные масла для дизельных и (или) карбюраторных (инжекторных) двигателей, подлежащие распределению между бюджетами субъектов Российской Федерации и местными бюджетами с учетом установленных дифференцированных нормативов отчислений в местные бюджеты

1	2	3
100	1 03 02241 01 0000 110	Доходы от уплаты акцизов на моторные масла для дизельных и (или) карбюраторных (инжекторных) двигателей, подлежащие распределению между бюджетами субъектов Российской Федерации и местными бюджетами с учетом установленных дифференцированных нормативов отчислений в местные бюджеты (по нормативам, установленным Федеральным законом о федеральном бюджете в целях формирования дорожных фондов субъектов Российской Федерации)
100	1 03 02242 01 0000 110	Доходы от уплаты акцизов на моторные масла для дизельных и (или) карбюраторных (инжекторных) двигателей, подлежащие распределению между бюджетами субъектов Российской Федерации и местными бюджетами с учетом установленных дифференцированных нормативов отчислений в местные бюджеты (по нормативам, установленным Федеральным законом о федеральном бюджете в целях реализации национального проекта «Безопасные и качественные автомобильные дороги»)
100	1 03 02250 01 0000 110	Доходы от уплаты акцизов на автомобильный бензин, подлежащие распределению между бюджетами субъектов Российской Федерации и местными бюджетами с учетом установленных дифференцированных нормативов отчислений в местные бюджеты
100	1 03 02251 01 0000 110	Доходы от уплаты акцизов на автомобильный бензин, подлежащие распределению между бюджетами субъектов Российской Федерации и местными бюджетами с учетом установленных дифференцированных нормативов отчислений в местные бюджеты (по нормативам, установленным Федеральным законом о федеральном бюджете в целях формирования дорожных фондов субъектов Российской Федерации)
100	1 03 02252 01 0000 110	Доходы от уплаты акцизов на автомобильный бензин, подлежащие распределению между бюджетами субъектов Российской Федерации и местными бюджетами с учетом установленных дифференцированных нормативов отчислений в местные бюджеты (по нормативам, установленным Федеральным законом о федеральном бюджете в целях реализации национального проекта «Безопасные и качественные автомобильные дороги»)
100	1 03 02260 01 0000 110	Доходы от уплаты акцизов на прямогонный бензин, подлежащие распределению между бюджетами субъектов Российской Федерации и местными бюджетами с учетом установленных дифференцированных нормативов отчислений в местные бюджеты
100	1 03 02261 01 0000 110	Доходы от уплаты акцизов на прямогонный бензин, подлежащие распределению между бюджетами субъектов Российской Федерации и местными бюджетами с учетом установленных дифференцированных нормативов отчислений в местные бюджеты (по нормативам, установленным Федеральным законом о федеральном бюджете в целях формирования дорожных фондов субъектов Российской Федерации)
100	1 03 02262 01 0000 110	Доходы от уплаты акцизов на прямогонный бензин, подлежащие распределению между бюджетами субъектов Российской Федерации и местными бюджетами с учетом установленных дифференцированных нормативов отчислений в местные бюджеты (по нормативам, установленным Федеральным законом о федеральном бюджете в целях реализации национального проекта «Безопасные и качественные автомобильные дороги»)
141		ФЕДЕРАЛЬНАЯ СЛУЖБА ПО НАДЗОРУ В СФЕРЕ ЗАЩИТЫ ПРАВ ПОТРЕБИТЕЛЕЙ И БЛАГОПОЛУЧИЯ ЧЕЛОВЕКА
141	1 08 07300 01 0000 110	Прочие государственные пошлины за совершение прочих юридически значимых действий, подлежащие зачислению в бюджет субъекта Российской Федерации
182		УПРАВЛЕНИЕ ФЕДЕРАЛЬНОЙ НАЛОГОВОЙ СЛУЖБЫ ПО ПРИМОРСКОМУ КРАЮ
182	1 01 01012 02 0000 110	Налог на прибыль организаций (за исключением консолидированных групп налогоплательщиков), зачисляемый в бюджеты субъектов Российской Федерации
182	1 01 01014 02 0000 110	Налог на прибыль организаций консолидированных групп налогоплательщиков, зачисляемый в бюджеты субъектов Российской Федерации
182	1 01 02010 01 0000 110	Налог на доходы физических лиц с доходов, источником которых является налоговый агент, за исключением доходов, в отношении которых исчисление и уплата налога осуществляются в соответствии со статьями 227, 2271 и 228 Налогового кодекса Российской Федерации
182	1 01 02020 01 0000 110	Налог на доходы физических лиц с доходов, полученных от осуществления деятельности физическими лицами, зарегистрированными в качестве индивидуальных предпринимателей, нотариусов, занимающихся частной практикой, адвокатов, учредивших адвокатские кабинеты, и других лиц, занимающихся частной практикой в соответствии со статьей 227 Налогового кодекса Российской Федерации
182	1 01 02030 01 0000 110	Налог на доходы физических лиц с доходов, полученных физическими лицами в соответствии со статьей 228 Налогового кодекса Российской Федерации
182	1 01 02040 01 0000 110	Налог на доходы физических лиц в виде фиксированных авансовых платежей с доходов, полученных физическими лицами, являющимися иностранными гражданами, осуществляющими трудовую деятельность по найму на основании патента в соответствии со статьей 2271 Налогового кодекса Российской Федерации
182	1 03 02011 01 0000 110	Акцизы на этиловый спирт из пищевого сырья (за исключением дистиллятов винного, виноградного, плодового, коньячного, кальвадосного, вискового), производимый на территории Российской Федерации
182	1 03 02020 01 0000 110	Акцизы на спиртосодержащую продукцию, производимую на территории Российской Федерации
182	1 03 02100 01 0000 110	Акцизы на пиво, производимое на территории Российской Федерации
182	1 03 02110 01 0000 110	Акцизы на алкогольную продукцию с объемной долей этилового спирта свыше 9 процентов (за исключением пива, вин, фруктовых вин, игристых вин (шампанских), винных напитков, изготавливаемых без добавления ректификованного этилового спирта, произведенного из пищевого сырья, и (или) спиртованных виноградного или иного фруктового сусла, и (или) винного дистиллята, и (или) фруктового дистиллята), производимую на территории Российской Федерации
182	1 03 02120 01 0000 110	Акцизы на сидр, пуаре, медовуху, производимые на территории Российской Федерации
182	1 03 02130 01 0000 110	Акцизы на алкогольную продукцию с объемной долей этилового спирта до 9 процентов включительно (за исключением пива, вин, фруктовых вин, игристых вин (шампанских), винных напитков, изготавливаемых без добавления ректификованного этилового спирта, произведенного из пищевого сырья, и (или) спиртованных виноградного или иного фруктового сусла, и (или) винного дистиллята, и (или) фруктового дистиллята), производимую на территории Российской Федерации
182	1 05 01011 01 0000 110	Налог, взимаемый с налогоплательщиков, выбравших в качестве объекта налогообложения доходы
182	1 05 01012 01 0000 110	Налог, взимаемый с налогоплательщиков, выбравших в качестве объекта налогообложения доходы (за налоговые периоды, истекшие до 1 января 2011 года)
182	1 05 01021 01 0000 110	Налог, взимаемый с налогоплательщиков, выбравших в качестве объекта налогообложения доходы, уменьшенные на величину расходов (в том числе минимальный налог, зачисляемый в бюджеты субъектов Российской Федерации)
182	1 05 01022 01 0000 110	Налог, взимаемый с налогоплательщиков, выбравших в качестве объекта налогообложения доходы, уменьшенные на величину расходов (за налоговые периоды, истекшие до 1 января 2011 года)
182	1 05 01050 01 0000 110	Минимальный налог, зачисляемый в бюджеты субъектов Российской Федерации (за налоговые периоды, истекшие до 1 января 2016 года)
182	1 05 06000 01 0000 110	Налог на профессиональный доход
182	1 06 02010 02 0000 110	Налог на имущество организаций по имуществу, не входящему в Единую систему газоснабжения
182	1 06 02020 02 0000 110	Налог на имущество организаций по имуществу, входящему в Единую систему газоснабжения
182	1 06 04011 02 0000 110	Транспортный налог с организаций
182	1 06 04012 02 0000 110	Транспортный налог с физических лиц
182	1 06 05000 02 0000 110	Налог на игорный бизнес
182	1 06 07000 01 0000 110	Единый налоговый платеж физического лица
182	1 07 01020 01 0000 110	Налог на добычу общераспространенных полезных ископаемых
182	1 07 01030 01 0000 110	Налог на добычу прочих полезных ископаемых (за исключением полезных ископаемых в виде природных алмазов)
182	1 07 04010 01 0000 110	Сбор за пользование объектами животного мира
182	1 07 04020 01 0000 110	Сбор за пользование объектами водных биологических ресурсов (исключая внутренние водные объекты)
182	1 07 04030 01 0000 110	Сбор за пользование объектами водных биологических ресурсов (по внутренним водным объектам)
182	1 08 02020 01 0000 110	Государственная пошлина по делам, рассматриваемым конституционными (уставными) судами субъектов Российской Федерации
182	1 08 07010 01 0000 110	Государственная пошлина за государственную регистрацию юридического лица, физических лиц в качестве индивидуальных предпринимателей, изменений, вносимых в учредительные документы юридического лица, за государственную регистрацию ликвидации юридического лица и другие юридически значимые действия
182	1 09 01020 04 0000 110	Налог на прибыль организаций, зачислявшийся до 1 января 2005 года в местные бюджеты, мобилизуемый на территориях городских округов
182	1 09 01030 05 0000 110	Налог на прибыль организаций, зачислявшийся до 1 января 2005 года в местные бюджеты, мобилизуемый на территориях муниципальных районов
182	1 09 03021 04 0000 110	Платежи за добычу общераспространенных полезных ископаемых, мобилизуемые на территориях городских округов
182	1 09 03021 05 0000 110	Платежи за добычу общераспространенных полезных ископаемых, мобилизуемые на территориях муниципальных районов
182	1 09 03023 01 0000 110	Платежи за добычу подземных вод
182	1 09 03025 01 0000 110	Платежи за добычу других полезных ископаемых
182	1 09 03082 02 0000 110	Отчисления на воспроизводство минерально-сырьевой базы, зачисляемые в бюджеты субъектов Российской Федерации, за исключением уплачиваемых при добыче общераспространенных полезных ископаемых и подземных вод, используемых для местных нужд
182	1 09 04010 02 0000 110	Налог на имущество предприятий
182	1 09 04020 02 0000 110	Налог с владельцев транспортных средств и налог на приобретение автотранспортных средств
182	1 09 04030 01 0000 110	Налог на пользователей автомобильных дорог
182	1 09 04040 01 0000 110	Налог с имущества, переходящего в порядке наследования или дарения

1	2	3
182	1 09 05040 01 0000 110	Налог на покупку иностранных денежных знаков и платежных документов, выраженных в иностранной валюте
182	1 09 06010 02 0000 110	Налог с продаж
182	1 09 06020 02 0000 110	Сбор на нужды образовательных учреждений, взимаемый с юридических лиц
182	1 09 06030 02 0000 110	Прочие налоги и сборы
182	1 09 11010 02 0000 110	Налог, взимаемый в виде стоимости патента в связи с применением упрощенной системы налогообложения
182	1 09 11020 02 0000 110	Налоги, взимаемые в виде стоимости патента в связи с применением упрощенной системы налогообложения (за налоговые периоды, истекшие до 1 января 2011 года)
182	1 12 02030 01 0000 120	Регулярные платежи за пользование недрами при пользовании недрами на территории Российской Федерации
187		ФЕДЕРАЛЬНОЕ КАЗЕННОЕ УЧРЕЖДЕНИЕ «УПРАВЛЕНИЕ ФИНАНСОВОГО ОБЕСПЕЧЕНИЯ МИНИСТЕРСТВА ОБОРОНЫ РОССИЙСКОЙ ФЕДЕРАЦИИ ПО ПРИМОРСКОМУ КРАЮ»
187	1 12 04013 02 0000 120	Плата за использование лесов, расположенных на землях лесного фонда, в части, превышающей минимальный размер платы по договору купли-продажи лесных насаждений
187	1 12 04014 02 0000 120	Плата за использование лесов, расположенных на землях лесного фонда, в части, превышающей минимальный размер арендной платы
187	1 12 04015 02 0000 120	Плата за использование лесов, расположенных на землях лесного фонда, в части платы по договору купли-продажи лесных насаждений для собственных нужд
188		УПРАВЛЕНИЕ МИНИСТЕРСТВА ВНУТРЕННИХ ДЕЛ РОССИЙСКОЙ ФЕДЕРАЦИИ ПО ПРИМОРСКОМУ КРАЮ
188	1 08 06000 01 0000 110	Государственная пошлина за совершение действий, связанных с приобретением гражданства Российской Федерации или выходом из гражданства Российской Федерации, а также с въездом в Российскую Федерацию или выездом из Российской Федерации
188	1 08 07100 01 0000 110	Государственная пошлина за выдачу и обмен паспорта гражданина Российской Федерации
318		МИНИСТЕРСТВО ЮСТИЦИИ РОССИЙСКОЙ ФЕДЕРАЦИИ
318	1 08 07110 01 0000 110	Государственная пошлина за государственную регистрацию межрегиональных, региональных и местных общественных объединений, отделений общественных объединений, а также за государственную регистрацию изменений их учредительных документов
318	1 08 07120 01 0000 110	Государственная пошлина за государственную регистрацию политических партий и региональных отделений политических партий
321		ФЕДЕРАЛЬНАЯ СЛУЖБА ГОСУДАРСТВЕННОЙ РЕГИСТРАЦИИ, КАДАСТРА И КАРТОГРАФИИ
321	1 08 07020 01 0000 110	Государственная пошлина за государственную регистрацию прав, ограничений (обременений) прав на недвижимое имущество и сделок с ним
321	1 13 01030 01 0000 130	Плата за предоставление информации о зарегистрированных правах на недвижимое имущество и сделках с ним, выдачу копий договоров и иных документов, выражающих содержание односторонних сделок, совершенных в простой письменной форме
000		ДОХОДЫ, ЗАКРЕПЛЯЕМЫЕ ЗА РАЗЛИЧНЫМИ ГЛАВНЫМИ АДМИНИСТРАТОРАМИ
000	1 03 02270 01 0000 110	Доходы от уплаты акцизов на этиловый спирт из пищевого или непищевого сырья (за исключением дистиллятов винного, виноградного, плодового, коньячного, кальвадосного, вискового), подлежащие распределению между бюджетами субъектов Российской Федерации с учетом установленных дифференцированных нормативов отчислений в бюджеты субъектов Российской Федерации (по нормативам, установленным федеральным законом о федеральном бюджете)
000	1 03 02280 01 0000 110	Доходы от уплаты акцизов на этиловый спирт из пищевого сырья (дистилляты винный, виноградный, плодовый, коньячный, кальвадосный, висковый), производимый на территории Российской Федерации, подлежащие распределению между бюджетами субъектов Российской Федерации с учетом установленных дифференцированных нормативов отчислений в бюджеты субъектов Российской Федерации (по нормативам, установленным Федеральным законом о федеральном бюджете)
000	1 08 07300 01 0000 110	Прочие государственные пошлины за совершение прочих юридически значимых действий, подлежащие зачислению в бюджет субъекта Российской Федерации
000	1 09 06041 02 0000 110	Сборы за выдачу органами государственной власти субъектов Российской Федерации лицензий на розничную продажу алкогольной продукции
000	1 12 01041 01 0000 120	Плата за размещение отходов производства
000	1 12 01 042 01 0000 120	Плата за размещение твердых коммунальных отходов
000	1 17 01020 02 0000 180	Невыясненные поступления, зачисляемые в бюджеты субъектов Российской Федерации
000	1 17 05020 02 0000 180	Прочие неналоговые доходы бюджетов субъектов Российской Федерации

Приложение 6
к Закону
Приморского края
от 30.07.2020 № 851-КЗ

«Приложение 12
к Закону
Приморского края
от 19.12.2019 № 664-КЗ

Объемы доходов краевого бюджета в 2020 году

(рублей)

Код бюджетной классификации Российской Федерации	Наименование	Сумма
1	2	3
1 00 00000 00 0000 000	НАЛОГОВЫЕ И НЕНАЛОГОВЫЕ ДОХОДЫ	93 055 258 217,00
1 01 00000 00 0000 000	НАЛОГИ НА ПРИБЫЛЬ, ДОХОДЫ	59 762 705 000,00
1 01 01000 00 0000 110	Налог на прибыль организаций	23 545 216 000,00
1 01 02000 01 0000 110	Налог на доходы физических лиц	36 217 489 000,00
1 03 00000 00 0000 000	НАЛОГИ НА ТОВАРЫ (РАБОТЫ, УСЛУГИ), РЕАЛИЗУЕМЫЕ НА ТЕРРИТОРИИ РОССИЙСКОЙ ФЕДЕРАЦИИ	9 194 608 109,00
1 03 02000 01 0000 110	Акцизы по подакцизным товарам (продукции), производимым на территории Российской Федерации	9 194 608 109,00
1 05 00000 00 0000 000	НАЛОГИ НА СОВОКУПНЫЙ ДОХОД	7 909 539 719,00
1 05 01000 00 0000 110	Налог, взимаемый в связи с применением упрощенной системы налогообложения	7 909 539 719,00
1 06 00000 00 0000 000	НАЛОГИ НА ИМУЩЕСТВО	13 906 625 000,00
1 06 02000 02 0000 110	Налог на имущество организаций	11 561 451 000,00
1 06 04000 02 0000 110	Транспортный налог	2 212 244 000,00
1 06 05000 02 0000 110	Налог на игорный бизнес	132 930 000,00
1 07 00000 00 0000 000	НАЛОГИ, СБОРЫ И РЕГУЛЯРНЫЕ ПЛАТЕЖИ ЗА ПОЛЬЗОВАНИЕ ПРИРОДНЫМИ РЕСУРСАМИ	669 899 000,00
1 07 01000 01 0000 110	Налог на добычу полезных ископаемых	343 376 000,00
1 07 04000 01 0000 110	Сборы за пользование объектами животного мира и за пользование объектами водных биологических ресурсов	326 523 000,00
1 08 00000 00 0000 000	ГОСУДАРСТВЕННАЯ ПОШЛИНА	432 239 600,00
1 08 02020 01 0000 110	Государственная пошлина по делам, рассматриваемым конституционными (уставными) судами субъектов Российской Федерации	6 000,00
1 08 06000 01 0000 110	Государственная пошлина за совершение действий, связанных с приобретением гражданства Российской Федерации или выходом из гражданства Российской Федерации, а также с въездом в Российскую Федерацию или выездом из Российской Федерации	49 402 000,00
1 08 07000 01 0000 110	Государственная пошлина за государственную регистрацию, а также за совершение прочих юридически значимых действий	382 831 600,00
1 11 00000 00 0000 000	ДОХОДЫ ОТ ИСПОЛЬЗОВАНИЯ ИМУЩЕСТВА, НАХОДЯЩЕГОСЯ В ГОСУДАРСТВЕННОЙ И МУНИЦИПАЛЬНОЙ СОБСТВЕННОСТИ	121 782 049,00
1 11 01000 00 0000 120	Доходы в виде прибыли, приходящейся на доли в уставных (складочных) капиталах хозяйственных товариществ и обществ, или дивидендов по акциям, принадлежащим Российской Федерации, субъектам Российской Федерации или муниципальным образованиям	1 951 000,00
1 11 02020 02 0000 120	Доходы от размещения временно свободных средств бюджетов субъектов Российской Федерации	36 912 993,00
1 11 03000 00 0000 120	Проценты, полученные от предоставления бюджетных кредитов внутри страны	12 188 059,00
1 11 05000 00 0000 120	Доходы, получаемые в виде арендной либо иной платы за передачу в возмездное пользование государственного и муниципального имущества (за исключением имущества бюджетных и автономных учреждений, а также имущества государственных и муниципальных унитарных предприятий, в том числе казенных)	61 322 697,00
1 11 05300 00 0000 120	Плата по соглашениям об установлении сервитута в отношении земельных участков, находящихся в государственной или муниципальной собственности	321 000,00
1 11 07000 00 0000 120	Платежи от государственных и муниципальных унитарных предприятий	950 000,00
1 11 09000 00 0000 120	Прочие доходы от использования имущества и прав, находящихся в государственной и муниципальной собственности (за исключением имущества бюджетных и автономных учреждений, а также имущества государственных и муниципальных унитарных предприятий, в том числе казенных)	8 136 300,00
1 12 00000 00 0000 000	ПЛАТЕЖИ ПРИ ПОЛЬЗОВАНИИ ПРИРОДНЫМИ РЕСУРСАМИ	163 574 460,00
1 12 01000 01 0000 120	Плата за негативное воздействие на окружающую среду	80 272 500,00
1 12 02000 00 0000 120	Платежи при пользовании недрами	4 384 860,00
1 12 04000 00 0000 120	Плата за использование лесов	78 917 100,00
1 13 00000 00 0000 000	ДОХОДЫ ОТ ОКАЗАНИЯ ПЛАТНЫХ УСЛУГ (РАБОТ) И КОМПЕНСАЦИИ ЗАТРАТ ГОСУДАРСТВА	52 353 766,00
1 13 01000 00 0000 130	Доходы от оказания платных услуг (работ)	24 387 865,00
1 13 02000 00 0000 130	Доходы от компенсации затрат государства	27 965 901,00
1 14 00000 00 0000 000	ДОХОДЫ ОТ ПРОДАЖИ МАТЕРИАЛЬНЫХ И НЕМАТЕРИАЛЬНЫХ АКТИВОВ	43 499 791,00
1 14 01000 00 0000 410	Доходы от продажи квартир	43 469 791,00
1 14 02000 00 0000 000	Доходы от реализации имущества, находящегося в государственной и муниципальной собственности (за исключением движимого имущества бюджетных и автономных учреждений, а также имущества государственных и муниципальных унитарных предприятий, в том числе казенных)	30 000,00
1 15 00000 00 0000 000	АДМИНИСТРАТИВНЫЕ ПЛАТЕЖИ И СБОРЫ	10 469 000,00
1 15 02000 00 0000 140	Платежи, взимаемые государственными и муниципальными органами (организациями) за выполнение определенных функций	10 000 000,00
1 15 07000 01 0000 140	Сборы, вносимые заказчиками документации, подлежащей государственной экологической экспертизе, рассчитанные в соответствии со сметой расходов на проведение государственной экологической экспертизы	469 000,00
1 16 00000 00 0000 000	ШТРАФЫ, САНКЦИИ, ВОЗМЕЩЕНИЕ УЩЕРБА	787 962 723,00
1 16 01000 01 0000 140	Административные штрафы, установленные Кодексом Российской Федерации об административных правонарушениях	775 036 723,00
1 16 02000 02 0000 140	Административные штрафы, установленные законами субъектов Российской Федерации об административных правонарушениях	11 000 000,00
1 16 10000 00 0000 140	Платежи в целях возмещения причиненного ущерба (убытков)	360 000,00
1 16 11000 01 0000 140	Платежи, уплачиваемые в целях возмещения вреда	1 566 000,00
2 00 00000 00 0000 000	БЕЗВОЗМЕЗДНЫЕ ПОСТУПЛЕНИЯ	49 819 706 661,78
2 02 00000 00 0000 000	БЕЗВОЗМЕЗДНЫЕ ПОСТУПЛЕНИЯ ОТ ДРУГИХ БЮДЖЕТОВ БЮДЖЕТНОЙ СИСТЕМЫ РОССИЙСКОЙ ФЕДЕРАЦИИ	48 586 018 462,96
2 02 10000 00 0000 151	Дотации бюджетам бюджетной системы Российской Федерации	13 344 200 300,00
2 02 15001 02 0000 150	Дотации бюджетам субъектов Российской Федерации на выравнивание бюджетной обеспеченности	9 097 061 300,00
2 02 15002 02 0000 150	Дотации бюджетам субъектов Российской Федерации на поддержку мер по обеспечению сбалансированности бюджетов	1 296 365 700,00
2 02 15009 02 0000 150	Дотации бюджетам субъектов Российской Федерации на частичную компенсацию дополнительных расходов на повышение оплаты труда работников бюджетной сферы и иные цели	1 792 297 000,00
2 02 15010 02 0000 150	Дотации бюджетам субъектов Российской Федерации, связанные с особым режимом безопасного функционирования закрытых административно-территориальных образований	269 222 000,00
2 02 15832 02 0000 150	Дотации бюджетам субъектов Российской Федерации на поддержку мер по обеспечению сбалансированности бюджетов на оснащение (переоснащение) дополнительно создаваемого или перепрофилируемого коечного фонда медицинских организаций для оказания медицинской помощи больным новой коронавирусной инфекцией	758 400 000,00
2 02 15853 02 0000 150	Дотации бюджетам субъектов Российской Федерации на поддержку мер по обеспечению сбалансированности бюджетов на реализацию мероприятий, связанных с обеспечением санитарно-эпидемиологической безопасности при подготовке к проведению общероссийского голосования по вопросу одобрения изменений в Конституцию Российской Федерации	130 854 300,00
2 02 20000 00 0000 150	Субсидии бюджетам бюджетной системы Российской Федерации (межбюджетные субсидии)	17 382 989 618,11
2 02 25007 02 0000 150	Субсидии бюджетам субъектов Российской Федерации на выплату региональных социальных доплат к пенсии	2 534 195 800,00
2 02 25008 02 0000 150	Субсидии бюджетам субъектов Российской Федерации на обеспечение развития системы межведомственного электронного взаимодействия на территориях субъектов Российской Федерации	6 630 400,00
2 02 25016 02 0000 150	Субсидии бюджетам субъектов Российской Федерации на мероприятия федеральной целевой программы «Развитие водохозяйственного комплекса Российской Федерации в 2012-2020 годах»	181 803 700,00
2 02 25027 02 0000 150	Субсидии бюджетам субъектов Российской Федерации на реализацию мероприятий государственной программы Российской Федерации «Доступная среда»	19 401 200,00
2 02 25066 02 0000 150	Субсидии бюджетам субъектов Российской Федерации на подготовку управленческих кадров для организаций народного хозяйства Российской Федерации	1 331 600,00
2 02 25078 02 0000 150	Субсидии бюджетам субъектов Российской Федерации на осуществление единовременной выплаты при рождении первого ребенка, а также предоставление регионального материнского (семейного) капитала при рождении второго ребенка в субъектах Российской Федерации, входящих в состав Дальневосточного федерального округа	1 090 653 500,00
2 02 25081 02 0000 150	Субсидии бюджетам субъектов Российской Федерации на государственную поддержку спортивных организаций, осуществляющих подготовку спортивного резерва для спортивных сборных команд, в том числе спортивных сборных команд Российской Федерации	7 016 600,00
2 02 25082 02 0000 150	Субсидии бюджетам субъектов Российской Федерации на предоставление жилых помещений детям-сиротам и детям, оставшимся без попечения родителей, лицам из их числа по договорам найма специализированных жилых помещений	347 998 400,00
2 02 25084 02 0000 150	Субсидии бюджетам субъектов Российской Федерации на осуществление ежемесячной денежной выплаты, назначаемой в случае рождения третьего ребенка или последующих детей до достижения ребенком возраста трех лет	1 134 808 500,00
2 02 25086 02 0000 150	Субсидии бюджетам субъектов Российской Федерации на реализацию мероприятий, предусмотренных региональной программой переселения, включенной в Государственную программу по оказанию содействия добровольному переселению в Российскую Федерацию соотечественников, проживающих за рубежом	8 008 000,00
2 02 25097 02 0000 150	Субсидии бюджетам субъектов Российской Федерации на создание в общеобразовательных организациях, расположенных в сельской местности и малых городах, условий для занятий физической культурой и спортом	18 576 400,00
2 02 25114 02 0000 150	Субсидии бюджетам субъектов Российской Федерации на реализацию региональных проектов «Создание единого цифрового контура в здравоохранении на основе единой государственной информационной системы здравоохранения (ЕГИСЗ)»	505 387 000,00
2 02 25138 02 0000 150	Субсидии бюджетам субъектов Российской Федерации на единовременные компенсационные выплаты медицинским работникам (врачам, фельдшерам), прибывшим (переехавшим) на работу в сельские населенные пункты либо рабочие поселки, либо поселки городского типа, либо города с населением до 50 тысяч человек	110 000 000,00
2 02 25170 02 0000 150	Субсидии бюджетам субъектов Российской Федерации на развитие материально-технической базы детских поликлиник и детских поликлинических отделений медицинских организаций, оказывающих первичную медико-санитарную помощь	154 974 600,00
2 02 25173 02 0000 150	Субсидии бюджетам субъектов Российской Федерации на создание детских технопарков «Кванториум»	357 900,00
2 02 25175 02 0000 150	Субсидии бюджетам субъектов Российской Федерации на создание ключевых центров развития детей	10 366 700,00
2 02 25201 02 0000 150	Субсидии бюджетам субъектов Российской Федерации на развитие паллиативной медицинской помощи	69 561 200,00
2 02 25202 02 0000 150	Субсидии бюджетам субъектов Российской Федерации на реализацию мероприятий по предупреждению и борьбе с социально значимыми инфекционными заболеваниями	63 556 400,00

1	2	3
2 02 25228 02 0000 150	Субсидии бюджетам субъектов Российской Федерации на оснащение объектов спортивной инфраструктуры спортивно-технологическим оборудованием	39 422 200,00
2 02 25229 02 0000 150	Субсидии бюджетам субъектов Российской Федерации на приобретение спортивного оборудования и инвентаря для приведения организаций спортивной подготовки в нормативное состояние	25 000 000,00
2 02 25232 02 0000 150	Субсидии бюджетам субъектов Российской Федерации на создание дополнительных мест для детей в возрасте от 1,5 до 3 лет в образовательных организациях, осуществляющих образовательную деятельность по образовательным программам дошкольного образования	916 106 600,00
2 02 25243 02 0000 150	Субсидии бюджетам субъектов Российской Федерации на строительство и реконструкцию (модернизацию) объектов питьевого водоснабжения	402 346 500,00
2 02 25253 02 0000 150	Субсидии бюджетам субъектов Российской Федерации на создание дополнительных мест для детей в возрасте от 1,5 до 3 лет любой направленности в организациях, осуществляющих образовательную деятельность (за исключением государственных, муниципальных), и у индивидуальных предпринимателей, осуществляющих образовательную деятельность по образовательным программам дошкольного образования, в том числе адаптированным, и присмотр и уход за детьми	11 486 500,00
2 02 25255 02 0000 150	Субсидии бюджетам субъектов Российской Федерации на благоустройство зданий государственных и муниципальных общеобразовательных организаций в целях соблюдения требований к воздушно-тепловому режиму, водоснабжению и канализации	12 422 200,00
2 02 25256 02 0000 150	Субсидии бюджетам субъектов Российской Федерации на единовременные компенсационные выплаты учителям, прибывшим (переехавшим) на работу в сельские населенные пункты либо рабочие поселки, либо поселки городского типа, либо города с населением до 50 тысяч человек	47 520 000,00
2 02 25259 02 0000 150	Субсидии бюджетам субъектов Российской Федерации на государственную поддержку производства масличных культур	370 934 300,00
2 02 25281 02 0000 150	Субсидии бюджетам субъектов Российской Федерации на реализацию региональных программ по формированию приверженности здоровому образу жизни с привлечением социально ориентированных некоммерческих организаций и волонтерских движений	16 479 700,00
2 02 25291 02 0000 150	Субсидии бюджетам субъектов Российской Федерации на повышение эффективности службы занятости	9 408 000,00
2 02 25294 02 0000 150	Субсидии бюджетам субъектов Российской Федерации на организацию профессионального обучения и дополнительного профессионального образования граждан в возрасте 50-ти лет и старше	33 605 600,00
2 02 25299 02 0000 150	Субсидии бюджетам субъектов Российской Федерации на софинансирование расходных обязательств субъектов Российской Федерации, связанных с реализацией федеральной целевой программы «Увековечение памяти погибших при защите Отечества на 2019-2024 годы»	21 600,00
2 02 25302 02 0000 150	Субсидии бюджетам субъектов Российской Федерации на осуществление ежемесячных выплат на детей в возрасте от трех до семи лет включительно	1 089 742 500,00
2 02 25306 02 0000 150	Субсидии бюджетам субъектов Российской Федерации на софинансирование расходных обязательств субъектов Российской Федерации, возникающих при реализации мероприятий по модернизации региональных и муниципальных детских школ искусств по видам искусств	7 168 094,00
2 02 25402 02 0000 150	Субсидии бюджетам субъектов Российской Федерации на софинансирование расходов, возникающих при оказании гражданам Российской Федерации высокотехнологичной медицинской помощи, не включенной в базовую программу обязательного медицинского страхования	14 963 700,00
2 02 25404 02 0000 150	Субсидии бюджетам субъектов Российской Федерации на софинансирование расходов, связанных с оказанием государственной социальной помощи на основании социального контракта отдельным категориям граждан	175 055 900,00
2 02 25407 02 0000 150	Субсидии бюджетам субъектов Российской Федерации на доведение уровня безопасности объектов критической информационной инфраструктуры до установленных законодательством Российской Федерации требований	737 000,00
2 02 25461 02 0000 150	Субсидии бюджетам субъектов Российской Федерации на переобучение и повышение квалификации женщин в период отпуска по уходу за ребенком в возрасте до трех лет, а также женщин, имеющих детей дошкольного возраста, не состоящих в трудовых отношениях и обратившихся в органы службы занятости	14 174 300,00
2 02 25466 02 0000 150	Субсидии бюджетам субъектов Российской Федерации на поддержку творческой деятельности и укрепление материально-технической базы муниципальных театров в населенных пунктах с численностью населения до 300 тысяч человек	8 312 000,00
2 02 25467 02 0000 150	Субсидии бюджетам субъектов Российской Федерации на обеспечение развития и укрепления материально-технической базы домов культуры в населенных пунктах с числом жителей до 50 тысяч человек	12 597 000,00
2 02 25478 02 0000 150	Субсидии бюджетам субъектов Российской Федерации на реализацию дополнительных мероприятий в сфере занятости населения	128 521 200,00
2 02 25480 02 0000 150	Субсидии бюджетам субъектов Российской Федерации на создание системы поддержки фермеров и развитие сельской кооперации	29 899 100,00
2 02 25491 02 0000 150	Субсидии бюджетам субъектов Российской Федерации на создание новых мест в образовательных организациях различных типов для реализации дополнительных общеразвивающих программ всех направленностей	44 947 200,00
2 02 25495 02 0000 150	Субсидии бюджетам субъектов Российской Федерации на реализацию федеральной целевой программы «Развитие физической культуры и спорта в Российской Федерации на 2016-2020 годы»	297 459 800,00
2 02 25497 02 0000 150	Субсидии бюджетам субъектов Российской Федерации на реализацию мероприятий по обеспечению жильем молодых семей	104 320 400,00
2 02 25502 02 0000 150	Субсидии бюджетам субъектов Российской Федерации на стимулирование развития приоритетных подотраслей агропромышленного комплекса и развитие малых форм хозяйствования	202 503 200,00
2 02 25508 02 0000 150	Субсидии бюджетам субъектов Российской Федерации на поддержку сельскохозяйственного производства по отдельным подотраслям растениеводства и животноводства	203 722 500,00
2 02 25515 02 0000 150	Субсидии бюджетам субъектов Российской Федерации на поддержку экономического и социального развития коренных малочисленных народов Севера, Сибири и Дальнего Востока	1 701 800,00
2 02 25516 02 0000 150	Субсидии бюджетам субъектов Российской Федерации на реализацию мероприятий по укреплению единства российской нации и этнокультурному развитию народов России	4 729 200,00
2 02 25517 02 0000 150	Субсидии бюджетам субъектов Российской Федерации на поддержку творческой деятельности и техническое оснащение детских и кукольных театров	2 500 000,00
2 02 25519 02 0000 150	Субсидии бюджетам субъектов Российской Федерации на поддержку отрасли культуры	1 050 000,00
2 02 25520 02 0000 150	Субсидии бюджетам субъектов Российской Федерации на реализацию мероприятий по созданию в субъектах Российской Федерации новых мест в общеобразовательных организациях	163 040 900,00
2 02 25526 02 0000 150	Субсидии бюджетам субъектов Российской Федерации на предоставление субсидий сельскохозяйственным товаропроизводителям на возмещение части затрат на уплату процентов по кредитам, полученным в российских кредитных организациях, на развитие аквакультуры (рыбоводство) и товарного осетроводства	1 013 104,11
2 02 25527 02 0000 150	Субсидии бюджетам субъектов Российской Федерации на государственную поддержку малого и среднего предпринимательства в субъектах Российской Федерации	271 162 100,00
2 02 25555 02 0000 150	Субсидии бюджетам субъектов Российской Федерации на реализацию программ формирования современной городской среды	579 946 900,00
2 02 25568 02 0000 150	Субсидии бюджетам субъектов Российской Федерации на реализацию мероприятий в области мелиорации земель сельскохозяйственного назначения	61 428 700,00
2 02 25569 02 0000 150	Субсидии бюджетам субъектов Российской Федерации на переобучение, повышение квалификации работников предприятий в целях поддержки занятости и повышения эффективности рынка труда	1 047 200,00
2 02 25576 02 0000 150	Субсидии бюджетам субъектов Российской Федерации на обеспечение комплексного развития сельских территорий	7 127 100,00
2 02 25586 02 0000 150	Субсидии бюджетам субъектов Российской Федерации на обеспечение профилактики развития сердечно-сосудистых заболеваний и сердечно-сосудистых осложнений у пациентов высокого риска, находящихся на диспансерном наблюдении	83 281 500,00
2 02 27111 02 0000 150	Субсидии бюджетам субъектов Российской Федерации на софинансирование капитальных вложений в объекты государственной собственности субъектов Российской Федерации	5 157 800 320,00
2 02 27384 02 0000 150	Субсидии бюджетам субъектов Российской Федерации на софинансирование капитальных вложений в объекты государственной (муниципальной) собственности в рамках строительства (реконструкции) объектов обеспечивающей инфраструктуры с длительным сроком окупаемости, входящих в состав инвестиционных проектов по созданию в субъектах Российской Федерации туристских кластеров	471 261 600,00
2 02 29001 02 0000 150	Субсидии бюджетам субъектов Российской Федерации за счет средств резервного фонда Правительства Российской Федерации	92 394 200,00

1	2	3
2 02 30000 00 0000 150	Субвенции бюджетам бюджетной системы Российской Федерации	7 037 288 730,00
2 02 35067 02 0000 150	Субвенции бюджетам субъектов Российской Федерации на осуществление переданных полномочий Российской Федерации по федеральному государственному контролю за соблюдением правил технической эксплуатации внеуличного транспорта и правил пользования внеуличным транспортом	506 900,00
2 02 35118 02 0000 150	Субвенции бюджетам субъектов Российской Федерации на осуществление первичного воинского учета на территориях, где отсутствуют военные комиссариаты	34 077 300,00
2 02 35120 02 0000 150	Субвенции бюджетам субъектов Российской Федерации на осуществление полномочий по составлению (изменению) списков кандидатов в присяжные заседатели федеральных судов общей юрисдикции в Российской Федерации	1 949 200,00
2 02 35128 02 0000 150	Субвенции бюджетам субъектов Российской Федерации на осуществление отдельных полномочий в области водных отношений	20 694 800,00
2 02 35129 02 0000 150	Субвенции бюджетам субъектов Российской Федерации на осуществление отдельных полномочий в области лесных отношений	494 215 400,00
2 02 35134 02 0000 150	Субвенции бюджетам субъектов Российской Федерации на осуществление полномочий по обеспечению жильем отдельных категорий граждан, установленных Федеральным законом от 12 января 1995 года № 5-ФЗ «О ветеранах», в соответствии с Указом Президента Российской Федерации от 7 мая 2008 года № 714 «Об обеспечении жильем ветеранов Великой Отечественной войны 1941-1945 годов»	9 522 200,00
2 02 35135 02 0000 150	Субвенции бюджетам субъектов Российской Федерации на осуществление полномочий по обеспечению жильем отдельных категорий граждан, установленных Федеральным законом от 12 января 1995 года № 5-ФЗ «О ветеранах»	12 029 500,00
2 02 35137 02 0000 150	Субвенции бюджетам субъектов Российской Федерации на осуществление переданных полномочий Российской Федерации по предоставлению отдельных мер социальной поддержки граждан, подвергшихся воздействию радиации	6 869 300,00
2 02 35176 02 0000 150	Субвенции бюджетам на осуществление полномочий по обеспечению жильем отдельных категорий граждан, установленных Федеральным законом от 24 ноября 1995 года № 181-ФЗ «О социальной защите инвалидов в Российской Федерации»	24 493 100,00
2 02 35220 02 0000 150	Субвенции бюджетам субъектов Российской Федерации на осуществление переданного полномочия Российской Федерации по осуществлению ежегодной денежной выплаты лицам, награжденным нагрудным знаком «Почетный донор России»	77 526 530,00
2 02 35240 02 0000 150	Субвенции бюджетам субъектов Российской Федерации на выплату государственного единовременного пособия и ежемесячной денежной компенсации гражданам при возникновении поствакцинальных осложнений	82 600,00
2 02 35250 02 0000 150	Субвенции бюджетам субъектов Российской Федерации на оплату жилищно-коммунальных услуг отдельным категориям граждан	787 346 700,00
2 02 35260 02 0000 150	Субвенции бюджетам субъектов Российской Федерации на выплату единовременного пособия при всех формах устройства детей, лишенных родительского попечения, в семью	28 596 300,00
2 02 35270 02 0000 150	Субвенции бюджетам на выплату единовременного пособия беременной жене военнослужащего, проходящего военную службу по призыву, а также ежемесячного пособия на ребенка военнослужащего, проходящего военную службу по призыву	13 279 000,00
2 02 35280 02 0000 150	Субвенции бюджетам субъектов Российской Федерации на выплату инвалидам компенсаций страховых премий по договорам обязательного страхования гражданской ответственности владельцев транспортных средств	68 800,00
2 02 35290 02 0000 150	Субвенции бюджетам субъектов Российской Федерации на реализацию полномочий Российской Федерации по осуществлению социальных выплат безработным гражданам	1 342 012 000,00
2 02 35380 02 0000 150	Субвенции бюджетам субъектов Российской Федерации на выплату государственных пособий лицам, не подлежащим обязательному социальному страхованию на случай временной нетрудоспособности и в связи с материнством, и лицам, уволенным в связи с ликвидацией организаций (прекращением деятельности, полномочий физическими лицами)	1 188 136 900,00
2 02 35429 02 0000 150	Субвенции бюджетам субъектов Российской Федерации на увеличение площади лесовосстановления	8 809 800,00
2 02 35430 02 0000 150	Субвенции бюджетам субъектов Российской Федерации на оснащение учреждений, выполняющих мероприятия по воспроизводству лесов, специализированной лесохозяйственной техникой и оборудованием для проведения комплекса мероприятий по лесовосстановлению и лесоразведению	1 593 100,00
2 02 35431 02 0000 150	Субвенции бюджетам субъектов Российской Федерации на формирование запаса лесных семян для лесовосстановления	5 022 500,00
2 02 35432 02 0000 150	Субвенции бюджетам субъектов Российской Федерации на оснащение специализированных учреждений органов государственной власти субъектов Российской Федерации лесопожарной техникой и оборудованием для проведения комплекса мероприятий по охране лесов от пожаров	53 276 000,00
2 02 35460 02 0000 150	Субвенции бюджетам субъектов Российской Федерации на оказание отдельным категориям граждан социальной услуги по обеспечению лекарственными препаратами для медицинского применения по рецептам на лекарственные препараты, медицинскими изделиями по рецептам на медицинские изделия, а также специализированными продуктами лечебного питания для детей-инвалидов	356 790 100,00
2 02 35469 02 0000 150	Субвенции бюджетам субъектов Российской Федерации на проведение Всероссийской переписи населения 2020 года	30 890 700,00
2 02 35573 02 0000 150	Субвенции бюджетам субъектов Российской Федерации на осуществление ежемесячной выплаты в связи с рождением (усыновлением) первого ребенка	2 277 951 100,00
2 02 35900 02 0000 150	Единая субвенция бюджетам субъектов Российской Федерации и бюджету г. Байконура	237 090 400,00
2 02 35930 02 0000 150	Субвенции бюджетам субъектов Российской Федерации на государственную регистрацию актов гражданского состояния	24 458 500,00
2 02 40000 00 0000 150	Иные межбюджетные трансферты	10 821 539 814,85
2 02 45141 02 0000 150	Межбюджетные трансферты, передаваемые бюджетам субъектов Российской Федерации на обеспечение деятельности депутатов Государственной Думы и их помощников в избирательных округах	18 100 000,00
2 02 45142 02 0000 150	Межбюджетные трансферты, передаваемые бюджетам субъектов Российской Федерации на обеспечение деятельности членов Совета Федерации и их помощников в субъектах Российской Федерации	5 082 397,05
2 02 45156 02 0000 150	Межбюджетные трансферты, передаваемые бюджетам субъектов Российской Федерации на реализацию программ местного развития и обеспечение занятости для шахтерских городов и поселков	54 946 300,00
2 02 45159 02 0000 150	Межбюджетные трансферты, передаваемые бюджетам субъектов Российской Федерации на создание дополнительных мест для детей в возрасте от 2 месяцев до 3 лет в образовательных организациях, осуществляющих образовательную деятельность по образовательным программам дошкольного образования	107 430 700,00
2 02 45161 02 0000 150	Межбюджетные трансферты, передаваемые бюджетам субъектов Российской Федерации на реализацию отдельных полномочий в области лекарственного обеспечения	131 967 000,00
2 02 45190 02 0000 150	Межбюджетные трансферты, передаваемые бюджетам субъектов Российской Федерации на переоснащение медицинских организаций, оказывающих медицинскую помощь больным с онкологическими заболеваниями	755 103 100,00
2 02 45192 02 0000 150	Межбюджетные трансферты, передаваемые бюджетам субъектов Российской Федерации на оснащение оборудованием региональных сосудистых центров и первичных сосудистых отделений	252 689 600,00
2 02 45196 02 0000 150	Межбюджетные трансферты, передаваемые бюджетам субъектов Российской Федерации на создание и замену фельдшерских, фельдшерско-акушерских пунктов и врачебных амбулаторий для населенных пунктов с численностью населения от 100 до 2000 человек	42 491 800,00
2 02 45197 02 0000 150	Межбюджетные трансферты, передаваемые бюджетам субъектов Российской Федерации на реализацию отдельных полномочий в области лекарственного обеспечения населения закрытых административно-территориальных образований, обслуживаемых федеральными государственными бюджетными учреждениями здравоохранения, находящимися в ведении Федерального медико-биологического агентства	1 920 600,00
2 02 45198 02 0000 150	Межбюджетные трансферты, передаваемые бюджетам субъектов Российской Федерации на социальную поддержку Героев Социалистического Труда, Героев Труда Российской Федерации и полных кавалеров ордена Трудовой Славы	104 790,00
2 02 45216 02 0000 150	Межбюджетные трансферты, передаваемые бюджетам субъектов Российской Федерации на финансовое обеспечение расходов на организационные мероприятия, связанные с обеспечением лиц лекарственными препаратами, предназначенными для лечения больных гемофилией, муковисцидозом, гипофизарным нанизмом, болезнью Гоше, злокачественными новообразованиями лимфоидной, кроветворной и родственных им тканей, рассеянным склерозом, гемолитико-уремическим синдромом, юношеским артритом с системным началом, мукополисахаридозом I, II и VI типов, апластической анемией неуточненной, наследственным дефицитом факторов II (фибриногена), VII (лабильного), X (Стюарта-Прауэра), а также после трансплантации органов и (или) тканей	3 901 800,00

1	2	3
2 02 45268 02 0000 150	Межбюджетные трансферты, передаваемые бюджетам субъектов Российской Федерации на обеспечение деятельности по оказанию коммунальной услуги населению по обращению с твердыми коммунальными отходами	118 423 900,00
2 02 45296 02 0000 150	Межбюджетные трансферты, передаваемые бюджетам субъектов Российской Федерации на осуществление государственной поддержки субъектов Российской Федерации - участников национального проекта «Производительность труда и поддержка занятости»	4 500 000,00
2 02 45303 02 0000 150	Межбюджетные трансферты бюджетам субъектов Российской Федерации на ежемесячное денежное вознаграждение за классное руководство педагогическим работникам государственных и муниципальных общеобразовательных организаций	386 829 000,00
2 02 45390 02 0000 150	Межбюджетные трансферты, передаваемые бюджетам субъектов Российской Федерации на финансовое обеспечение дорожной деятельности	137 000 000,00
2 02 45393 02 0000 150	Межбюджетные трансферты, передаваемые бюджетам субъектов Российской Федерации на финансовое обеспечение дорожной деятельности в рамках реализации национального проекта «Безопасные и качественные автомобильные дороги»	885 805 197,80
2 02 45433 02 0000 150	Межбюджетные трансферты, передаваемые бюджетам субъектов Российской Федерации на возмещение части затрат на уплату процентов по инвестиционным кредитам (займам) в агропромышленном комплексе	570 000 000,00
2 02 45464 02 0000 150	Межбюджетные трансферты, передаваемые бюджетам Приморского края и Магаданской области на проведение мероприятий по восстановлению автомобильных дорог и мостов, поврежденных в результате паводка, произошедшего в 2016 году на территориях Приморского края и Магаданской области	54 500 000,00
2 02 45468 02 0000 150	Межбюджетные трансферты, передаваемые бюджетам субъектов Российской Федерации на проведение вакцинации против пневмококковой инфекции граждан старше трудоспособного возраста из групп риска, проживающих в организациях социального обслуживания	254 400,00
2 02 45479 02 0000 150	Межбюджетные трансферты, передаваемые бюджетам субъектов Российской Федерации на реализацию мероприятий по восстановлению автомобильных дорог регионального, межмуниципального и местного значения при ликвидации последствий чрезвычайных ситуаций	71 314 600,00
2 02 45505 02 0000 150	Межбюджетные трансферты, передаваемые бюджетам субъектов Российской Федерации на реализацию мероприятий планов социального развития центров экономического роста субъектов Российской Федерации, входящих в состав Дальневосточного федерального округа	5 594 698 530,00
2 02 49001 02 0000 150	Межбюджетные трансферты, передаваемые бюджетам субъектов Российской Федерации, за счет средств резервного фонда Правительства Российской Федерации	1 624 476 100,00
2 03 00000 00 0000 000	БЕЗВОЗМЕЗДНЫЕ ПОСТУПЛЕНИЯ ОТ ГОСУДАРСТВЕННЫХ (МУНИЦИПАЛЬНЫХ) ОРГАНИЗАЦИЙ	672 317 548,82
2 03 02040 02 0000 150	Безвозмездные поступления в бюджеты субъектов Российской Федерации от государственной корпорации - Фонда содействия реформированию жилищно-коммунального хозяйства на обеспечение мероприятий по переселению граждан из аварийного жилищного фонда, в том числе переселению граждан из аварийного жилищного фонда с учетом необходимости развития малоэтажного жилищного строительства	428 800 915,74
2 03 02080 02 0000 150	Безвозмездные поступления в бюджеты субъектов Российской Федерации от государственной корпорации - Фонда содействия реформированию жилищно-коммунального хозяйства на обеспечение мероприятий по модернизации систем коммунальной инфраструктуры	243 516 633,08
2 04 00000 00 0000 000	БЕЗВОЗМЕЗДНЫЕ ПОСТУПЛЕНИЯ ОТ НЕГОСУДАРСТВЕННЫХ ОРГАНИЗАЦИЙ	11 370 650,00
2 04 02010 02 0000 150	Предоставление негосударственными организациями грантов для получателей средств бюджетов субъектов Российской Федерации	11 370 650,00
2 07 00000 00 0000 000	ПРОЧИЕ БЕЗВОЗМЕЗДНЫЕ ПОСТУПЛЕНИЯ	550 000 000,00
2 07 02030 02 0000 150	Прочие безвозмездные поступления в бюджеты субъектов Российской Федерации	550 000 000,00
	ВСЕГО ДОХОДОВ	142 874 964 878,78

Приложение 7
к Закону
Приморского края
от 30.07.2020 № 851-КЗ

«Приложение 13
к Закону
Приморского края
от 19.12.2019 № 664-КЗ

Распределение бюджетных ассигнований из краевого бюджета на 2020 год по разделам, подразделам, целевым статьям (государственным программам Приморского края и непрограммным направлениям деятельности), группам (группам и подгруппам) видов расходов классификации расходов бюджетов

(рублей)

Наименование	Раздел	Подраздел	Целевая статья	Вид расходов	Сумма
1	2	3	4	5	6
ОБЩЕГОСУДАРСТВЕННЫЕ ВОПРОСЫ	01	00	0000000000	000	7 688 812 341,95
Функционирование высшего должностного лица субъекта Российской Федерации и муниципального образования	01	02	0000000000	000	43 483 720,00
Непрограммные направления деятельности органов государственной власти	01	02	9900000000	000	43 483 720,00
Мероприятия непрограммных направлений деятельности органов государственной власти	01	02	9990000000	000	43 483 720,00
Губернатор Приморского края	01	02	9999910010	000	6 426 293,00
Расходы на выплаты персоналу в целях обеспечения выполнения функций государственными (муниципальными) органами, казенными учреждениями, органами управления государственными внебюджетными фондами	01	02	9999910010	100	6 426 293,00
Расходы на выплаты персоналу государственных (муниципальных) органов	01	02	9999910010	120	6 426 293,00
Руководство и управление в сфере установленных функций органов государственной власти Приморского края	01	02	9999910030	000	37 057 427,00
Расходы на выплаты персоналу в целях обеспечения выполнения функций государственными (муниципальными) органами, казенными учреждениями, органами управления государственными внебюджетными фондами	01	02	9999910030	100	37 055 427,00
Расходы на выплаты персоналу государственных (муниципальных) органов	01	02	9999910030	120	37 055 427,00
Социальное обеспечение и иные выплаты населению	01	02	9999910030	300	1 000,00
Социальные выплаты гражданам, кроме публичных нормативных социальных выплат	01	02	9999910030	320	1 000,00
Иные бюджетные ассигнования	01	02	9999910030	800	1 000,00
Уплата налогов, сборов и иных платежей	01	02	9999910030	850	1 000,00
Функционирование законодательных (представительных) органов государственной власти и представительных органов муниципальных образований	01	03	0000000000	000	586 586 166,05
Непрограммные направления деятельности органов государственной власти	01	03	9900000000	000	586 586 166,05
Мероприятия непрограммных направлений деятельности органов государственной власти	01	03	9990000000	000	586 586 166,05
Руководство и управление в сфере установленных функций органов государственной власти Приморского края	01	03	9999910030	000	460 742 152,00
Расходы на выплаты персоналу в целях обеспечения выполнения функций государственными (муниципальными) органами, казенными учреждениями, органами управления государственными внебюджетными фондами	01	03	9999910030	100	367 347 840,00
Расходы на выплаты персоналу государственных (муниципальных) органов	01	03	9999910030	120	367 347 840,00
Закупка товаров, работ и услуг для обеспечения государственных (муниципальных) нужд	01	03	9999910030	200	81 054 312,00
Иные закупки товаров, работ и услуг для обеспечения государственных (муниципальных) нужд	01	03	9999910030	240	81 054 312,00
Социальное обеспечение и иные выплаты населению	01	03	9999910030	300	11 740 000,00
Иные выплаты населению	01	03	9999910030	360	11 740 000,00
Иные бюджетные ассигнования	01	03	9999910030	800	600 000,00
Уплата налогов, сборов и иных платежей	01	03	9999910030	850	600 000,00
Председатель Законодательного Собрания Приморского края и его заместители	01	03	9999910040	000	13 755 488,00
Расходы на выплаты персоналу в целях обеспечения выполнения функций государственными (муниципальными) органами, казенными учреждениями, органами управления государственными внебюджетными фондами	01	03	9999910040	100	13 755 488,00
Расходы на выплаты персоналу государственных (муниципальных) органов	01	03	9999910040	120	13 755 488,00
Депутаты (члены) Законодательного Собрания Приморского края	01	03	9999910050	000	87 629 623,00
Расходы на выплаты персоналу в целях обеспечения выполнения функций государственными (муниципальными) органами, казенными учреждениями, органами управления государственными внебюджетными фондами	01	03	9999910050	100	87 629 623,00
Расходы на выплаты персоналу государственных (муниципальных) органов	01	03	9999910050	120	87 629 623,00
Мероприятия по профессиональной переподготовке и повышению квалификации государственных служащих	01	03	9999920020	000	798 000,00
Закупка товаров, работ и услуг для обеспечения государственных (муниципальных) нужд	01	03	9999920020	200	798 000,00
Иные закупки товаров, работ и услуг для обеспечения государственных (муниципальных) нужд	01	03	9999920020	240	798 000,00
Страхование государственных гражданских служащих Приморского края	01	03	9999921790	000	478 506,00
Закупка товаров, работ и услуг для обеспечения государственных (муниципальных) нужд	01	03	9999921790	200	478 506,00
Иные закупки товаров, работ и услуг для обеспечения государственных (муниципальных) нужд	01	03	9999921790	240	478 506,00
Иные межбюджетные трансферты на обеспечение деятельности депутатов Государственной Думы и их помощников в избирательных округах	01	03	9999951410	000	18 100 000,00
Расходы на выплаты персоналу в целях обеспечения выполнения функций государственными (муниципальными) органами, казенными учреждениями, органами управления государственными внебюджетными фондами	01	03	9999951410	100	13 496 000,00
Расходы на выплаты персоналу государственных (муниципальных) органов	01	03	9999951410	120	13 496 000,00
Закупка товаров, работ и услуг для обеспечения государственных (муниципальных) нужд	01	03	9999951410	200	4 604 000,00
Иные закупки товаров, работ и услуг для обеспечения государственных (муниципальных) нужд	01	03	9999951410	240	4 604 000,00
Иные межбюджетные трансферты на обеспечение членов Совета Федерации и их помощников в субъектах Российской Федерации	01	03	9999951420	000	5 082 397,05
Расходы на выплаты персоналу в целях обеспечения выполнения функций государственными (муниципальными) органами, казенными учреждениями, органами управления государственными внебюджетными фондами	01	03	9999951420	100	4 332 397,05
Расходы на выплаты персоналу государственных (муниципальных) органов	01	03	9999951420	120	4 332 397,05
Закупка товаров, работ и услуг для обеспечения государственных (муниципальных) нужд	01	03	9999951420	200	750 000,00
Иные закупки товаров, работ и услуг для обеспечения государственных (муниципальных) нужд	01	03	9999951420	240	750 000,00
Функционирование Правительства Российской Федерации, высших исполнительных органов государственной власти субъектов Российской Федерации, местных администраций	01	04	0000000000	000	278 457 365,00
Непрограммные направления деятельности органов государственной власти	01	04	9900000000	000	278 457 365,00
Мероприятия непрограммных направлений деятельности органов государственной власти	01	04	9990000000	000	278 457 365,00
Руководство и управление в сфере установленных функций органов государственной власти Приморского края	01	04	9999910030	000	278 457 365,00
Расходы на выплаты персоналу в целях обеспечения выполнения функций государственными (муниципальными) органами, казенными учреждениями, органами управления государственными внебюджетными фондами	01	04	9999910030	100	255 414 865,00
Расходы на выплаты персоналу государственных (муниципальных) органов	01	04	9999910030	120	255 414 865,00
Закупка товаров, работ и услуг для обеспечения государственных (муниципальных) нужд	01	04	9999910030	200	23 007 500,00
Иные закупки товаров, работ и услуг для обеспечения государственных (муниципальных) нужд	01	04	9999910030	240	23 007 500,00
Социальное обеспечение и иные выплаты населению	01	04	9999910030	300	31 000,00
Социальные выплаты гражданам, кроме публичных нормативных социальных выплат	01	04	9999910030	320	31 000,00
Иные бюджетные ассигнования	01	04	9999910030	800	4 000,00
Уплата налогов, сборов и иных платежей	01	04	9999910030	850	4 000,00
Судебная система	01	05	0000000000	000	490 457 143,00
Государственная программа Приморского края «Безопасный край» на 2020-2027 годы	01	05	1800000000	000	490 457 143,00
Подпрограмма «Обеспечение деятельности мировой юстиции и государственного управления в сфере обеспечения общественной безопасности и правопорядка в Приморском крае»	01	05	1830000000	000	490 457 143,00
Обеспечение деятельности мировых судей Приморского края	01	05	1830110120	000	450 098 943,00
Расходы на выплаты персоналу в целях обеспечения выполнения функций государственными (муниципальными) органами, казенными учреждениями, органами управления государственными внебюджетными фондами	01	05	1830110120	100	237 269 750,00
Расходы на выплаты персоналу государственных (муниципальных) органов	01	05	1830110120	120	237 269 750,00
Закупка товаров, работ и услуг для обеспечения государственных (муниципальных) нужд	01	05	1830110120	200	211 797 181,00
Иные закупки товаров, работ и услуг для обеспечения государственных (муниципальных) нужд	01	05	1830110120	240	211 797 181,00
Социальное обеспечение и иные выплаты населению	01	05	1830110120	300	15 000,00
Социальные выплаты гражданам, кроме публичных нормативных социальных выплат	01	05	1830110120	320	15 000,00
Иные бюджетные ассигнования	01	05	1830110120	800	1 017 012,00
Уплата налогов, сборов и иных платежей	01	05	1830110120	850	1 017 012,00
Реставрация объекта культурного наследия «Здание по адресу: г. Владивосток, ул. Луговая, 33» с целью приспособления в офисные помещения для размещения судебных участков мировых судей города Владивостока, в том числе проектно-изыскательские работы	01	05	1830142860	000	38 409 000,00
Капитальные вложения в объекты государственной (муниципальной) собственности	01	05	1830142860	400	38 409 000,00
Бюджетные инвестиции	01	05	1830142860	410	38 409 000,00
Субвенции на осуществление полномочий по составлению (изменению) списков кандидатов в присяжные заседатели федеральных судов общей юрисдикции в Российской Федерации	01	05	1830251200	000	1 949 200,00
Межбюджетные трансферты	01	05	1830251200	500	1 949 200,00
Субвенции	01	05	1830251200	530	1 949 200,00
Обеспечение деятельности финансовых, налоговых и таможенных органов и органов финансового (финансово- бюджетного) надзора	01	06	0000000000	000	256 556 787,59
Государственная программа Приморского края «Экономическое развитие и инновационная экономика Приморского края» на 2020-2027 годы	01	06	1700000000	000	143 994 722,59
Подпрограмма «Долгосрочное финансовое планирование и организация бюджетного процесса, совершенствование межбюджетных отношений в Приморском крае»	01	06	1730000000	000	143 994 722,59
Руководство и управление в сфере установленных функций органов государственной власти Приморского края	01	06	1730110030	000	131 717 722,59
Расходы на выплаты персоналу в целях обеспечения выполнения функций государственными (муниципальными) органами, казенными учреждениями, органами управления государственными внебюджетными фондами	01	06	1730110030	100	114 969 393,03
Расходы на выплаты персоналу государственных (муниципальных) органов	01	06	1730110030	120	114 969 393,03

1	2	3	4	5	6
Закупка товаров, работ и услуг для обеспечения государственных (муниципальных) нужд	01	06	1730110030	200	16 698 329,56
Иные закупки товаров, работ и услуг для обеспечения государственных (муниципальных) нужд	01	06	1730110030	240	16 698 329,56
Иные бюджетные ассигнования	01	06	1730110030	800	50 000,00
Уплата налогов, сборов и иных платежей	01	06	1730110030	850	50 000,00
Расходы на совершенствование бюджетного процесса Приморского края	01	06	1730121970	000	12 277 000,00
Закупка товаров, работ и услуг для обеспечения государственных (муниципальных) нужд	01	06	1730121970	200	12 277 000,00
Иные закупки товаров, работ и услуг для обеспечения государственных (муниципальных) нужд	01	06	1730121970	240	12 277 000,00
Непрограммные направления деятельности органов государственной власти	01	06	9900000000	000	112 562 065,00
Мероприятия непрограммных направлений деятельности органов государственной власти	01	06	9990000000	000	112 562 065,00
Руководство и управление в сфере установленных функций органов государственной власти Приморского края	01	06	9999910030	000	89 921 767,00
Расходы на выплаты персоналу в целях обеспечения выполнения функций государственными (муниципальными) органами, казенными учреждениями, органами управления государственными внебюджетными фондами	01	06	9999910030	100	80 790 597,00
Расходы на выплаты персоналу государственных (муниципальных) органов	01	06	9999910030	120	80 790 597,00
Закупка товаров, работ и услуг для обеспечения государственных (муниципальных) нужд	01	06	9999910030	200	9 104 062,00
Иные закупки товаров, работ и услуг для обеспечения государственных (муниципальных) нужд	01	06	9999910030	240	9 104 062,00
Иные бюджетные ассигнования	01	06	9999910030	800	27 108,00
Уплата налогов, сборов и иных платежей	01	06	9999910030	850	27 108,00
Председатель Контрольно-счетной палаты Приморского края и его заместитель, аудиторы Контрольно- счетной палаты Приморского края	01	06	9999910080	000	22 550 298,00
Расходы на выплаты персоналу в целях обеспечения выполнения функций государственными (муниципальными) органами, казенными учреждениями, органами управления государственными внебюджетными фондами	01	06	9999910080	100	22 550 298,00
Расходы на выплаты персоналу государственных (муниципальных) органов	01	06	9999910080	120	22 550 298,00
Страхование государственных гражданских служащих Приморского края	01	06	9999921790	000	90 000,00
Закупка товаров, работ и услуг для обеспечения государственных (муниципальных) нужд	01	06	9999921790	200	90 000,00
Иные закупки товаров, работ и услуг для обеспечения государственных (муниципальных) нужд	01	06	9999921790	240	90 000,00
Обеспечение проведения выборов и референдумов	01	07	0000000000	000	275 296 268,00
Непрограммные направления деятельности органов государственной власти	01	07	9900000000	000	275 296 268,00
Мероприятия непрограммных направлений деятельности органов государственной власти	01	07	9990000000	000	275 296 268,00
Руководство и управление в сфере установленных функций органов государственной власти Приморского края	01	07	9999910030	000	57 296 854,00
Расходы на выплаты персоналу в целях обеспечения выполнения функций государственными (муниципальными) органами, казенными учреждениями, органами управления государственными внебюджетными фондами	01	07	9999910030	100	50 057 738,00
Расходы на выплаты персоналу государственных (муниципальных) органов	01	07	9999910030	120	50 057 738,00
Закупка товаров, работ и услуг для обеспечения государственных (муниципальных) нужд	01	07	9999910030	200	7 239 116,00
Иные закупки товаров, работ и услуг для обеспечения государственных (муниципальных) нужд	01	07	9999910030	240	7 239 116,00
Члены Избирательной комиссии Приморского края	01	07	9999910090	000	53 379 265,00
Расходы на выплаты персоналу в целях обеспечения выполнения функций государственными (муниципальными) органами, казенными учреждениями, органами управления государственными внебюджетными фондами	01	07	9999910090	100	53 379 265,00
Расходы на выплаты персоналу государственных (муниципальных) органов	01	07	9999910090	120	53 379 265,00
Председатели территориальных избирательных комиссий	01	07	9999910100	000	78 206 875,00
Расходы на выплаты персоналу в целях обеспечения выполнения функций государственными (муниципальными) органами, казенными учреждениями, органами управления государственными внебюджетными фондами	01	07	9999910100	100	78 206 875,00
Расходы на выплаты персоналу государственных (муниципальных) органов	01	07	9999910100	120	78 206 875,00
Аппараты территориальных избирательных комиссий	01	07	9999910110	000	38 152 136,00
Расходы на выплаты персоналу в целях обеспечения выполнения функций государственными (муниципальными) органами, казенными учреждениями, органами управления государственными внебюджетными фондами	01	07	9999910110	100	33 789 736,00
Расходы на выплаты персоналу государственных (муниципальных) органов	01	07	9999910110	120	33 789 736,00
Закупка товаров, работ и услуг для обеспечения государственных (муниципальных) нужд	01	07	9999910110	200	4 362 400,00
Иные закупки товаров, работ и услуг для обеспечения государственных (муниципальных) нужд	01	07	9999910110	240	4 362 400,00
Проведение выборов в органы местного самоуправления и местного референдума, финансирование которых предусматривается федеральными законами за счет средств бюджета субъекта Российской Федерации	01	07	9999920420	000	25 086 938,00
Иные бюджетные ассигнования	01	07	9999920420	800	25 086 938,00
Специальные расходы	01	07	9999920420	880	25 086 938,00
Проведение выборов в Законодательное Собрание Приморского края	01	07	9999920430	000	23 064 200,00
Иные бюджетные ассигнования	01	07	9999920430	800	23 064 200,00
Специальные расходы	01	07	9999920430	880	23 064 200,00
Страхование государственных гражданских служащих Приморского края	01	07	9999921790	000	110 000,00
Закупка товаров, работ и услуг для обеспечения государственных (муниципальных) нужд	01	07	9999921790	200	110 000,00
Иные закупки товаров, работ и услуг для обеспечения государственных (муниципальных) нужд	01	07	9999921790	240	110 000,00
Резервные фонды	01	11	0000000000	000	1 125 381 914,18
Непрограммные направления деятельности органов государственной власти	01	11	9900000000	000	1 125 381 914,18
Мероприятия непрограммных направлений деятельности органов государственной власти	01	11	9990000000	000	1 125 381 914,18
Резервный фонд Правительства Приморского края по ликвидации чрезвычайных ситуаций природного и техногенного характера	01	11	9999923800	000	1 077 221 049,18
Иные бюджетные ассигнования	01	11	9999923800	800	1 077 221 049,18
Резервные средства	01	11	9999923800	870	1 077 221 049,18
Резервный фонд Правительства Приморского края	01	11	9999929010	000	48 160 865,00
Иные бюджетные ассигнования	01	11	9999929010	800	48 160 865,00
Резервные средства	01	11	9999929010	870	48 160 865,00
Прикладные научные исследования в области общегосударственных вопросов	01	12	0000000000	000	33 608 355,00
Государственная программа Приморского края «Безопасный край» на 2020-2027 годы	01	12	1800000000	000	800 000,00
Подпрограмма «Комплексные меры профилактики правонарушений, экстремизма и терроризма, незаконного потребления наркотических средств и психотропных веществ в Приморском крае»	01	12	1810000000	000	800 000,00
Мероприятия по противодействию распространению наркотиков, реализуемые краевыми государственными учреждениями	01	12	1810270340	000	800 000,00
Предоставление субсидий бюджетным, автономным учреждениям и иным некоммерческим организациям	01	12	1810270340	600	800 000,00
Субсидии автономным учреждениям	01	12	1810270340	620	800 000,00

1	2	3	4	5	6
Непрограммные направления деятельности органов государственной власти	01	12	9900000000	000	32 808 355,00
Мероприятия непрограммных направлений деятельности органов государственной власти	01	12	9990000000	000	32 808 355,00
Расходы на обеспечение деятельности (оказание услуг, выполнение работ) краевых государственных учреждений	01	12	9999970590	000	32 808 355,00
Предоставление субсидий бюджетным, автономным учреждениям и иным некоммерческим организациям	01	12	9999970590	600	32 808 355,00
Субсидии автономным учреждениям	01	12	9999970590	620	32 808 355,00
Другие общегосударственные вопросы	01	13	0000000000	000	4 598 984 623,13
Государственная программа Приморского края «Развитие образования Приморского края» на 2020-2027 годы	01	13	0200000000	000	12 857 438,00
Подпрограмма «Совершенствование управления системой образования»	01	13	0250000000	000	12 857 438,00
Руководство и управление в сфере установленных функций органов государственной власти Приморского края	01	13	0250110030	000	12 857 438,00
Расходы на выплаты персоналу в целях обеспечения выполнения функций государственными (муниципальными) органами, казенными учреждениями, органами управления государственными внебюджетными фондами	01	13	0250110030	100	12 853 938,00
Расходы на выплаты персоналу государственных (муниципальных) органов	01	13	0250110030	120	12 853 938,00
Закупка товаров, работ и услуг для обеспечения государственных (муниципальных) нужд	01	13	0250110030	200	3 500,00
Иные закупки товаров, работ и услуг для обеспечения государственных (муниципальных) нужд	01	13	0250110030	240	3 500,00
Государственная программа Приморского края «Содействие занятости населения Приморского края на 2020-2027 годы»	01	13	0400000000	000	33 737 035,00
Подпрограмма «Улучшение условий и охраны труда в Приморском крае»	01	13	0450000000	000	33 737 035,00
Мероприятия, направленные на улучшение условий труда на рабочих местах, повышение качества оценки существующих профессиональных рисков, пропаганду культуры безопасности труда на территории Приморского края	01	13	0450120520	000	271 800,00
Закупка товаров, работ и услуг для обеспечения государственных (муниципальных) нужд	01	13	0450120520	200	271 800,00
Иные закупки товаров, работ и услуг для обеспечения государственных (муниципальных) нужд	01	13	0450120520	240	271 800,00
Совершенствование системы обучения, профессиональной подготовки по охране труда в Приморском крае	01	13	0450120530	000	299 000,00
Расходы на выплаты персоналу в целях обеспечения выполнения функций государственными (муниципальными) органами, казенными учреждениями, органами управления государственными внебюджетными фондами	01	13	0450120530	100	8 700,00
Расходы на выплаты персоналу государственных (муниципальных) органов	01	13	0450120530	120	8 700,00
Закупка товаров, работ и услуг для обеспечения государственных (муниципальных) нужд	01	13	0450120530	200	290 300,00
Иные закупки товаров, работ и услуг для обеспечения государственных (муниципальных) нужд	01	13	0450120530	240	290 300,00
Субвенции на выполнение органами местного самоуправления отдельных государственных полномочий по государственному управлению охраной труда	01	13	0450193100	000	33 166 235,00
Межбюджетные трансферты	01	13	0450193100	500	33 166 235,00
Субвенции	01	13	0450193100	530	33 166 235,00
Государственная программа Приморского края «Развитие культуры Приморского края на 2020-2027 годы»	01	13	0500000000	000	98 548 936,40
Подпрограмма «Обеспечение деятельности государственных учреждений культуры и архивного дела, государственных образовательных учреждений в сфере культуры»	01	13	0510000000	000	98 548 936,40
Расходы на обеспечение деятельности (оказание услуг, выполнение работ) краевых государственных учреждений	01	13	0510170590	000	98 548 936,40
Расходы на выплаты персоналу в целях обеспечения выполнения функций государственными (муниципальными) органами, казенными учреждениями, органами управления государственными внебюджетными фондами	01	13	0510170590	100	46 732 458,00
Расходы на выплаты персоналу казенных учреждений	01	13	0510170590	110	46 732 458,00
Закупка товаров, работ и услуг для обеспечения государственных (муниципальных) нужд	01	13	0510170590	200	51 785 248,40
Иные закупки товаров, работ и услуг для обеспечения государственных (муниципальных) нужд	01	13	0510170590	240	51 785 248,40
Иные бюджетные ассигнования	01	13	0510170590	800	31 230,00
Уплата налогов, сборов и иных платежей	01	13	0510170590	850	31 230,00
Государственная программа Приморского края «Обеспечение доступным жильем и качественными услугами жилищно-коммунального хозяйства населения Приморского края» на 2020-2027 годы	01	13	0600000000	000	10 238 400,00
Подпрограмма «Обеспечение деятельности органов исполнительной власти, осуществляющих реализацию государственной программы»	01	13	0690000000	000	10 238 400,00
Подготовка проектов изменений документов территориального планирования и градостроительного зонирования муниципальных образований, вошедших во Владивостокскую агломерацию	01	13	0690323050	000	10 238 400,00
Закупка товаров, работ и услуг для обеспечения государственных (муниципальных) нужд	01	13	0690323050	200	10 238 400,00
Иные закупки товаров, работ и услуг для обеспечения государственных (муниципальных) нужд	01	13	0690323050	240	10 238 400,00
Государственная программа Приморского края «Развитие туризма в Приморском крае» на 2020-2027 годы	01	13	1000000000	000	44 200 492,00
Подпрограмма «Развитие туристско- рекреационного комплекса на территории Приморского края»	01	13	1010000000	000	16 643 891,00
Руководство и управление в сфере установленных функций органов государственной власти Приморского края	01	13	1010110030	000	16 643 891,00
Расходы на выплаты персоналу в целях обеспечения выполнения функций государственными (муниципальными) органами, казенными учреждениями, органами управления государственными внебюджетными фондами	01	13	1010110030	100	16 043 791,00
Расходы на выплаты персоналу государственных (муниципальных) органов	01	13	1010110030	120	16 043 791,00
Закупка товаров, работ и услуг для обеспечения государственных (муниципальных) нужд	01	13	1010110030	200	600 100,00
Иные закупки товаров, работ и услуг для обеспечения государственных (муниципальных) нужд	01	13	1010110030	240	600 100,00
Подпрограмма «Государственное управление в сфере международных и внешнеэкономических связей Приморского края»	01	13	1040000000	000	27 556 601,00
Руководство и управление в сфере установленных функций органов государственной власти Приморского края	01	13	1040110030	000	26 326 601,00
Расходы на выплаты персоналу в целях обеспечения выполнения функций государственными (муниципальными) органами, казенными учреждениями, органами управления государственными внебюджетными фондами	01	13	1040110030	100	25 752 292,00
Расходы на выплаты персоналу государственных (муниципальных) органов	01	13	1040110030	120	25 752 292,00
Закупка товаров, работ и услуг для обеспечения государственных (муниципальных) нужд	01	13	1040110030	200	573 809,00
Иные закупки товаров, работ и услуг для обеспечения государственных (муниципальных) нужд	01	13	1040110030	240	573 809,00
Социальное обеспечение и иные выплаты населению	01	13	1040110030	300	500,00
Социальные выплаты гражданам, кроме публичных нормативных социальных выплат	01	13	1040110030	320	500,00
Обеспечение международной деятельности Приморского края	01	13	1040121900	000	1 230 000,00
Закупка товаров, работ и услуг для обеспечения государственных (муниципальных) нужд	01	13	1040121900	200	1 230 000,00
Иные закупки товаров, работ и услуг для обеспечения государственных (муниципальных) нужд	01	13	1040121900	240	1 230 000,00
Государственная программа Приморского края «Информационное общество» на 2020-2027 годы	01	13	1100000000	000	1 035 766 151,70

1	2	3	4	5	6
Подпрограмма «Развитие цифровой экономики в Приморском крае»	01	13	1110000000	000	43 079 129,70
Руководство и управление в сфере установленных функций органов государственной власти Приморского края	01	13	1110710030	000	41 079 129,70
Расходы на выплаты персоналу в целях обеспечения выполнения функций государственными (муниципальными) органами, казенными учреждениями, органами управления государственными внебюджетными фондами	01	13	1110710030	100	40 851 124,70
Расходы на выплаты персоналу государственных (муниципальных) органов	01	13	1110710030	120	40 851 124,70
Закупка товаров, работ и услуг для обеспечения государственных (муниципальных) нужд	01	13	1110710030	200	228 005,00
Иные закупки товаров, работ и услуг для обеспечения государственных (муниципальных) нужд	01	13	1110710030	240	228 005,00
Расходы на обеспечение деятельности (оказание услуг, выполнение работ) краевых государственных учреждений	01	13	111D670590	000	2 000 000,00
Закупка товаров, работ и услуг для обеспечения государственных (муниципальных) нужд	01	13	111D670590	200	2 000 000,00
Иные закупки товаров, работ и услуг для обеспечения государственных (муниципальных) нужд	01	13	111D670590	240	2 000 000,00
Подпрограмма «Развитие инфраструктуры общего пользования для повышения доступности и качества предоставления государственных и муниципальных услуг»	01	13	1120000000	000	937 286 448,00
Расходы на обеспечение деятельности (оказание услуг, выполнение работ) краевых государственных учреждений	01	13	1120170590	000	925 390 148,00
Предоставление субсидий бюджетным, автономным учреждениям и иным некоммерческим организациям	01	13	1120170590	600	925 390 148,00
Субсидии автономным учреждениям	01	13	1120170590	620	925 390 148,00
Расходы на приобретение краевыми государственными учреждениями особо ценного движимого имущества	01	13	1120170610	000	11 896 300,00
Предоставление субсидий бюджетным, автономным учреждениям и иным некоммерческим организациям	01	13	1120170610	600	11 896 300,00
Субсидии автономным учреждениям	01	13	1120170610	620	11 896 300,00
Подпрограмма «Информационная среда»	01	13	1130000000	000	55 400 574,00
Руководство и управление в сфере установленных функций органов государственной власти Приморского края	01	13	1130110030	000	36 813 812,00
Расходы на выплаты персоналу в целях обеспечения выполнения функций государственными (муниципальными) органами, казенными учреждениями, органами управления государственными внебюджетными фондами	01	13	1130110030	100	35 325 702,00
Расходы на выплаты персоналу государственных (муниципальных) органов	01	13	1130110030	120	35 325 702,00
Закупка товаров, работ и услуг для обеспечения государственных (муниципальных) нужд	01	13	1130110030	200	1 488 110,00
Иные закупки товаров, работ и услуг для обеспечения государственных (муниципальных) нужд	01	13	1130110030	240	1 488 110,00
Размещение социальной рекламы на объектах наружной рекламы, расположенных на территории Приморского края	01	13	1130223280	000	3 000 000,00
Закупка товаров, работ и услуг для обеспечения государственных (муниципальных) нужд	01	13	1130223280	200	3 000 000,00
Иные закупки товаров, работ и услуг для обеспечения государственных (муниципальных) нужд	01	13	1130223280	240	3 000 000,00
Расходы на обеспечение деятельности (оказание услуг, выполнение работ) краевых государственных учреждений	01	13	1130470590	000	3 586 762,00
Расходы на выплаты персоналу в целях обеспечения выполнения функций государственными (муниципальными) органами, казенными учреждениями, органами управления государственными внебюджетными фондами	01	13	1130470590	100	3 586 762,00
Расходы на выплаты персоналу казенных учреждений	01	13	1130470590	110	3 586 762,00
Информирование населения о подготовке проведения общероссийского голосования по поправкам в Конституцию Российской Федерации	01	13	113W924410	000	12 000 000,00
Закупка товаров, работ и услуг для обеспечения государственных (муниципальных) нужд	01	13	113W924410	200	12 000 000,00
Иные закупки товаров, работ и услуг для обеспечения государственных (муниципальных) нужд	01	13	113W924410	240	12 000 000,00
Государственная программа Приморского края «Энергоэффективность, развитие газоснабжения и энергетики в Приморском крае» на 2020-2027 годы	01	13	1300000000	000	16 647 882,00
Подпрограмма «Развитие энергетики в Приморском крае»	01	13	1320000000	000	16 647 882,00
Руководство и управление в сфере установленных функций органов государственной власти Приморского края	01	13	1320210030	000	16 647 882,00
Расходы на выплаты персоналу в целях обеспечения выполнения функций государственными (муниципальными) органами, казенными учреждениями, органами управления государственными внебюджетными фондами	01	13	1320210030	100	16 302 382,00
Расходы на выплаты персоналу государственных (муниципальных) органов	01	13	1320210030	120	16 302 382,00
Закупка товаров, работ и услуг для обеспечения государственных (муниципальных) нужд	01	13	1320210030	200	344 500,00
Иные закупки товаров, работ и услуг для обеспечения государственных (муниципальных) нужд	01	13	1320210030	240	344 500,00
Социальное обеспечение и иные выплаты населению	01	13	1320210030	300	1 000,00
Социальные выплаты гражданам, кроме публичных нормативных социальных выплат	01	13	1320210030	320	1 000,00
Государственная программа Приморского края «Экономическое развитие и инновационная экономика Приморского края» на 2020-2027 годы	01	13	1700000000	000	1 236 738 397,10
Подпрограмма «Улучшение инвестиционного климата в Приморском крае»	01	13	1710000000	000	79 717 357,40
Руководство и управление в сфере установленных функций органов государственной власти Приморского края	01	13	1710510030	000	79 717 357,40
Расходы на выплаты персоналу в целях обеспечения выполнения функций государственными (муниципальными) органами, казенными учреждениями, органами управления государственными внебюджетными фондами	01	13	1710510030	100	77 815 361,40
Расходы на выплаты персоналу государственных (муниципальных) органов	01	13	1710510030	120	77 815 361,40
Закупка товаров, работ и услуг для обеспечения государственных (муниципальных) нужд	01	13	1710510030	200	1 900 796,00
Иные закупки товаров, работ и услуг для обеспечения государственных (муниципальных) нужд	01	13	1710510030	240	1 900 796,00
Социальное обеспечение и иные выплаты населению	01	13	1710510030	300	1 000,00
Социальные выплаты гражданам, кроме публичных нормативных социальных выплат	01	13	1710510030	320	1 000,00
Иные бюджетные ассигнования	01	13	1710510030	800	200,00
Уплата налогов, сборов и иных платежей	01	13	1710510030	850	200,00
Подпрограмма «Долгосрочное финансовое планирование и организация бюджетного процесса, совершенствование межбюджетных отношений в Приморском крае»	01	13	1730000000	000	2 000 000,00
Информирование населения о практиках инициативного бюджетирования, реализуемых в Приморском крае	01	13	1730424500	000	2 000 000,00
Закупка товаров, работ и услуг для обеспечения государственных (муниципальных) нужд	01	13	1730424500	200	2 000 000,00
Иные закупки товаров, работ и услуг для обеспечения государственных (муниципальных) нужд	01	13	1730424500	240	2 000 000,00
Подпрограмма «Управление имуществом, находящимся в собственности и в ведении Приморского края»	01	13	1740000000	000	1 155 021 039,70
Руководство и управление в сфере установленных функций органов государственной власти Приморского края	01	13	1740110030	000	128 971 474,00
Расходы на выплаты персоналу в целях обеспечения выполнения функций государственными (муниципальными) органами, казенными учреждениями, органами управления государственными внебюджетными фондами	01	13	1740110030	100	126 348 874,00
Расходы на выплаты персоналу государственных (муниципальных) органов	01	13	1740110030	120	126 348 874,00

1	2	3	4	5	6
Закупка товаров, работ и услуг для обеспечения государственных (муниципальных) нужд	01	13	1740110030	200	2 565 600,00
Иные закупки товаров, работ и услуг для обеспечения государственных (муниципальных) нужд	01	13	1740110030	240	2 565 600,00
Иные бюджетные ассигнования	01	13	1740110030	800	57 000,00
Уплата налогов, сборов и иных платежей	01	13	1740110030	850	57 000,00
Управление и распоряжение имуществом, находящимся в собственности и ведении Приморского края	01	13	1740120780	000	24 671 137,00
Закупка товаров, работ и услуг для обеспечения государственных (муниципальных) нужд	01	13	1740120780	200	18 771 560,64
Иные закупки товаров, работ и услуг для обеспечения государственных (муниципальных) нужд	01	13	1740120780	240	18 771 560,64
Иные бюджетные ассигнования	01	13	1740120780	800	5 899 576,36
Исполнение судебных актов	01	13	1740120780	830	5 899 576,36
Расходы на обеспечение деятельности (оказание услуг, выполнение работ) краевых государственных учреждений	01	13	1740270590	000	791 631 128,00
Расходы на выплаты персоналу в целях обеспечения выполнения функций государственными (муниципальными) органами, казенными учреждениями, органами управления государственными внебюджетными фондами	01	13	1740270590	100	37 761 505,00
Расходы на выплаты персоналу казенных учреждений	01	13	1740270590	110	37 761 505,00
Закупка товаров, работ и услуг для обеспечения государственных (муниципальных) нужд	01	13	1740270590	200	27 970 200,00
Иные закупки товаров, работ и услуг для обеспечения государственных (муниципальных) нужд	01	13	1740270590	240	27 970 200,00
Предоставление субсидий бюджетным, автономным учреждениям и иным некоммерческим организациям	01	13	1740270590	600	725 739 423,00
Субсидии бюджетным учреждениям	01	13	1740270590	610	725 739 423,00
Иные бюджетные ассигнования	01	13	1740270590	800	160 000,00
Уплата налогов, сборов и иных платежей	01	13	1740270590	850	160 000,00
Расходы по оплате договоров на выполнение работ, оказание услуг, связанных с капитальным ремонтом нефинансовых активов, полученных в аренду или безвозмездное пользование, закрепленных за краевыми государственными учреждениями на праве оперативного управления	01	13	1740270600	000	109 446 260,70
Предоставление субсидий бюджетным, автономным учреждениям и иным некоммерческим организациям	01	13	1740270600	600	109 446 260,70
Субсидии бюджетным учреждениям	01	13	1740270600	610	109 446 260,70
Расходы на приобретение краевыми государственными учреждениями особо ценного движимого имущества	01	13	1740270610	000	66 516 090,00
Предоставление субсидий бюджетным, автономным учреждениям и иным некоммерческим организациям	01	13	1740270610	600	66 516 090,00
Субсидии бюджетным учреждениям	01	13	1740270610	610	66 516 090,00
Обеспечение видеонаблюдения и иные мероприятия, направленные на защищенность объектов (территорий) краевых государственных учреждений Приморского края	01	13	1740270840	000	9 200 000,00
Предоставление субсидий бюджетным, автономным учреждениям и иным некоммерческим организациям	01	13	1740270840	600	9 200 000,00
Субсидии бюджетным учреждениям	01	13	1740270840	610	9 200 000,00
Мероприятия по обеспечению требований пожарной безопасности в краевых государственных учреждениях Приморского края	01	13	1740270850	000	17 499 360,00
Предоставление субсидий бюджетным, автономным учреждениям и иным некоммерческим организациям	01	13	1740270850	600	17 499 360,00
Субсидии бюджетным учреждениям	01	13	1740270850	610	17 499 360,00
Расходы на проведение Восточного экономического форума	01	13	1740273920	000	5 281 500,00
Предоставление субсидий бюджетным, автономным учреждениям и иным некоммерческим организациям	01	13	1740273920	600	5 281 500,00
Субсидии бюджетным учреждениям	01	13	1740273920	610	5 281 500,00
Расходы по оплате договоров на выполнение работ, оказание услуг, приобретение основных средств, связанных с проведением мероприятий по технологическому присоединению к сетям электроснабжения комплекса зданий в б. Боярин, о. Русский, г. Владивосток	01	13	1740370680	000	1 804 090,00
Предоставление субсидий бюджетным, автономным учреждениям и иным некоммерческим организациям	01	13	1740370680	600	1 804 090,00
Субсидии бюджетным учреждениям	01	13	1740370680	610	1 804 090,00
Государственная программа Приморского края «Безопасный край» на 2020-2027 годы	01	13	1800000000	000	362 266 593,00
Подпрограмма «Комплексные меры профилактики правонарушений, экстремизма и терроризма, незаконного потребления наркотических средств и психотропных веществ в Приморском крае»	01	13	1810000000	000	103 383 274,00
Выплата вознаграждения гражданам, добровольно сдавшим незаконно хранящиеся у них оружие, боеприпасы, взрывчатые вещества и взрывные устройства	01	13	1810122410	000	547 700,00
Социальное обеспечение и иные выплаты населению	01	13	1810122410	300	547 700,00
Иные выплаты населению	01	13	1810122410	360	547 700,00
Субвенции федеральному бюджету на осуществление части переданных полномочий по составлению протоколов об административных правонарушениях, посягающих на общественный порядок и общественную безопасность	01	13	1810157010	000	2 839 200,00
Межбюджетные трансферты	01	13	1810157010	500	2 839 200,00
Субвенции	01	13	1810157010	530	2 839 200,00
Субсидия на оплату труда адвокатов, оказывающих гражданам бесплатную юридическую помощь в рамках государственной системы бесплатной юридической помощи на территории Приморского края, и компенсацию их расходов на оказание бесплатной юридической помощи	01	13	1810160090	000	1 411 500,00
Предоставление субсидий бюджетным, автономным учреждениям и иным некоммерческим организациям	01	13	1810160090	600	1 411 500,00
Субсидии некоммерческим организациям (за исключением государственных (муниципальных) учреждений)	01	13	1810160090	630	1 411 500,00
Субсидия на материально-техническое и финансовое обеспечение оказания юридической помощи в труднодоступных и малонаселенных местностях Приморского края	01	13	1810160100	000	41 600,00
Предоставление субсидий бюджетным, автономным учреждениям и иным некоммерческим организациям	01	13	1810160100	600	41 600,00
Субсидии некоммерческим организациям (за исключением государственных (муниципальных) учреждений)	01	13	1810160100	630	41 600,00
Субвенции на создание и обеспечение деятельности комиссий по делам несовершеннолетних и защите их прав	01	13	1810193010	000	55 134 038,00
Межбюджетные трансферты	01	13	1810193010	500	55 134 038,00
Субвенции	01	13	1810193010	530	55 134 038,00
Субвенции на реализацию отдельных государственных полномочий по созданию административных комиссий	01	13	1810193030	000	31 300 236,00
Межбюджетные трансферты	01	13	1810193030	500	31 300 236,00
Субвенции	01	13	1810193030	530	31 300 236,00
Содержание и эксплуатация стационарных металлодетекторов, включая их монтаж, демонтаж и транспортировку при проведении массовых мероприятий	01	13	1810323600	000	1 756 000,00
Закупка товаров, работ и услуг для обеспечения государственных (муниципальных) нужд	01	13	1810323600	200	1 756 000,00
Иные закупки товаров, работ и услуг для обеспечения государственных (муниципальных) нужд	01	13	1810323600	240	1 756 000,00
Мероприятия по противодействию коррупции	01	13	1810423510	000	250 000,00

1	2	3	4	5	6
Закупка товаров, работ и услуг для обеспечения государственных (муниципальных) нужд	01	13	1810423510	200	250 000,00
Иные закупки товаров, работ и услуг для обеспечения государственных (муниципальных) нужд	01	13	1810423510	240	250 000,00
Управление и распоряжение имуществом, находящимся в собственности и ведении Приморского края	01	13	1810720780	000	103 000,00
Иные бюджетные ассигнования	01	13	1810720780	800	103 000,00
Уплата налогов, сборов и иных платежей	01	13	1810720780	850	103 000,00
Мероприятия по разработке проектно- сметной документации в целях строительства здания специального учреждения для временного содержания иностранных граждан и лиц без гражданства	01	13	1810723680	000	10 000 000,00
Закупка товаров, работ и услуг для обеспечения государственных (муниципальных) нужд	01	13	1810723680	200	10 000 000,00
Иные закупки товаров, работ и услуг для обеспечения государственных (муниципальных) нужд	01	13	1810723680	240	10 000 000,00
Подпрограмма «Повышение безопасности дорожного движения в Приморском крае»	01	13	1820000000	000	106 203 760,00
Приобретение и установка комплексов фотовидеофиксации нарушений правил дорожного движения	01	13	182R224270	000	33 250 000,00
Закупка товаров, работ и услуг для обеспечения государственных (муниципальных) нужд	01	13	182R224270	200	33 250 000,00
Иные закупки товаров, работ и услуг для обеспечения государственных (муниципальных) нужд	01	13	182R224270	240	33 250 000,00
Техническое обслуживание системы видеонаблюдения и автоматической фиксации нарушений Правил дорожного движения Российской Федерации, а также оборудования центра обработки данных (включая аренду каналов связи и оплату электроэнергии)	01	13	182R320700	000	40 753 760,00
Закупка товаров, работ и услуг для обеспечения государственных (муниципальных) нужд	01	13	182R320700	200	40 753 760,00
Иные закупки товаров, работ и услуг для обеспечения государственных (муниципальных) нужд	01	13	182R320700	240	40 753 760,00
Повышение правового сознания и пропаганда культуры поведения участников дорожного движения	01	13	182R321170	000	30 000 000,00
Закупка товаров, работ и услуг для обеспечения государственных (муниципальных) нужд	01	13	182R321170	200	30 000 000,00
Иные закупки товаров, работ и услуг для обеспечения государственных (муниципальных) нужд	01	13	182R321170	240	30 000 000,00
Мероприятия в области содействия организации беспрепятственного движения участников дорожного движения	01	13	182R324260	000	2 200 000,00
Закупка товаров, работ и услуг для обеспечения государственных (муниципальных) нужд	01	13	182R324260	200	2 200 000,00
Иные закупки товаров, работ и услуг для обеспечения государственных (муниципальных) нужд	01	13	182R324260	240	2 200 000,00
Подпрограмма «Обеспечение деятельности мировой юстиции и государственного управления в сфере обеспечения общественной безопасности и правопорядка в Приморском крае»	01	13	1830000000	000	152 679 559,00
Руководство и управление в сфере установленных функций органов государственной власти	01	13	1830310030	000	40 442 675,00
Расходы на выплаты персоналу в целях обеспечения выполнения функций государственными (муниципальными) органами, казенными учреждениями, органами управления государственными внебюджетными фондами	01	13	1830310030	100	39 692 675,00
Расходы на выплаты персоналу государственных (муниципальных) органов	01	13	1830310030	120	39 692 675,00
Закупка товаров, работ и услуг для обеспечения государственных (муниципальных) нужд	01	13	1830310030	200	750 000,00
Иные закупки товаров, работ и услуг для обеспечения государственных (муниципальных) нужд	01	13	1830310030	240	750 000,00
Расходы на обеспечение деятельности (оказание услуг, выполнение работ) краевых государственных учреждений	01	13	1830370590	000	112 236 884,00
Расходы на выплаты персоналу в целях обеспечения выполнения функций государственными (муниципальными) органами, казенными учреждениями, органами управления государственными внебюджетными фондами	01	13	1830370590	100	28 694 004,00
Расходы на выплаты персоналу казенных учреждений	01	13	1830370590	110	28 694 004,00
Закупка товаров, работ и услуг для обеспечения государственных (муниципальных) нужд	01	13	1830370590	200	83 463 165,00
Иные закупки товаров, работ и услуг для обеспечения государственных (муниципальных) нужд	01	13	1830370590	240	83 463 165,00
Иные бюджетные ассигнования	01	13	1830370590	800	79 715,00
Уплата налогов, сборов и иных платежей	01	13	1830370590	850	79 715,00
Государственная программа Приморского края «Патриотическое воспитание граждан, реализация государственной национальной политики и развитие институтов гражданского общества на территории Приморского края» на 2020-2027 годы	01	13	1900000000	000	18 036 738,55
Подпрограмма «Этнокультурное развитие народов Приморского края и гармонизация межнациональных отношений»	01	13	1920000000	000	9 022 795,55
Мероприятия, направленные на укрепление гражданского единства, межнационального и межконфессионального согласия, сохранение этнокультурного многообразия народов Российской Федерации, проживающих на территории Приморского края	01	13	1920123570	000	1 714 840,91
Закупка товаров, работ и услуг для обеспечения государственных (муниципальных) нужд	01	13	1920123570	200	1 714 840,91
Иные закупки товаров, работ и услуг для обеспечения государственных (муниципальных) нужд	01	13	1920123570	240	1 714 840,91
Реализация мероприятий по укреплению единства российской нации и этнокультурному развитию народов России	01	13	19201R5160	000	5 374 091,00
Закупка товаров, работ и услуг для обеспечения государственных (муниципальных) нужд	01	13	19201R5160	200	5 374 091,00
Иные закупки товаров, работ и услуг для обеспечения государственных (муниципальных) нужд	01	13	19201R5160	240	5 374 091,00
Субсидии бюджетам муниципальных образований Приморского края на поддержку экономического и социального развития коренных малочисленных народов Севера, Сибири и Дальнего Востока	01	13	19202R5150	000	1 933 863,64
Межбюджетные трансферты	01	13	19202R5150	500	1 933 863,64
Субсидии	01	13	19202R5150	520	1 933 863,64
Подпрограмма «Поддержка социально ориентированных некоммерческих и иных общественных организаций в Приморском крае»	01	13	1930000000	000	9 013 943,00
Субсидии из краевого бюджета социально ориентированным некоммерческим организациям Приморского края на финансовое обеспечение затрат, связанных с реализацией общественно значимых программ (проектов) по направлениям деятельности	01	13	1930161290	000	600 000,00
Предоставление субсидий бюджетным, автономным учреждениям и иным некоммерческим организациям	01	13	1930161290	600	600 000,00
Субсидии некоммерческим организациям (за исключением государственных (муниципальных) учреждений)	01	13	1930161290	630	600 000,00
Предоставление субсидии из краевого бюджета Приморскому отдельскому казачьему обществу Уссурийского войскового казачьего общества	01	13	1930261530	000	8 413 943,00
Предоставление субсидий бюджетным, автономным учреждениям и иным некоммерческим организациям	01	13	1930261530	600	8 413 943,00
Субсидии некоммерческим организациям (за исключением государственных (муниципальных) учреждений)	01	13	1930261530	630	8 413 943,00
Непрограммные направления деятельности органов государственной власти	01	13	9900000000	000	1 729 946 559,38
Мероприятия непрограммных направлений деятельности органов государственной власти	01	13	9990000000	000	1 729 946 559,38
Руководство и управление в сфере установленных функций органов государственной власти Приморского края	01	13	9999910030	000	785 794 176,26

1	2	3	4	5	6
Расходы на выплаты персоналу в целях обеспечения выполнения функций государственными (муниципальными) органами, казенными учреждениями, органами управления государственными внебюджетными фондами	01	13	9999910030	100	278 848 137,00
Расходы на выплаты персоналу государственных (муниципальных) органов	01	13	9999910030	120	278 848 137,00
Закупка товаров, работ и услуг для обеспечения государственных (муниципальных) нужд	01	13	9999910030	200	15 337 789,00
Иные закупки товаров, работ и услуг для обеспечения государственных (муниципальных) нужд	01	13	9999910030	240	15 337 789,00
Социальное обеспечение и иные выплаты населению	01	13	9999910030	300	1 000,00
Социальные выплаты гражданам, кроме публичных нормативных социальных выплат	01	13	9999910030	320	1 000,00
Иные бюджетные ассигнования	01	13	9999910030	800	491 607 250,26
Уплата налогов, сборов и иных платежей	01	13	9999910030	850	106 500,00
Резервные средства	01	13	9999910030	870	491 500 750,26
Уполномоченный по правам человека в Приморском крае	01	13	9999910060	000	4 104 858,00
Расходы на выплаты персоналу в целях обеспечения выполнения функций государственными (муниципальными) органами, казенными учреждениями, органами управления государственными внебюджетными фондами	01	13	9999910060	100	4 104 858,00
Расходы на выплаты персоналу государственных (муниципальных) органов	01	13	9999910060	120	4 104 858,00
Уполномоченный по защите прав предпринимателей в Приморском крае	01	13	9999910070	000	3 975 910,00
Расходы на выплаты персоналу в целях обеспечения выполнения функций государственными (муниципальными) органами, казенными учреждениями, органами управления государственными внебюджетными фондами	01	13	9999910070	100	3 975 910,00
Расходы на выплаты персоналу государственных (муниципальных) органов	01	13	9999910070	120	3 975 910,00
Уполномоченный по правам ребенка в Приморском крае	01	13	9999910120	000	3 975 910,00
Расходы на выплаты персоналу в целях обеспечения выполнения функций государственными (муниципальными) органами, казенными учреждениями, органами управления государственными внебюджетными фондами	01	13	9999910120	100	3 975 910,00
Расходы на выплаты персоналу государственных (муниципальных) органов	01	13	9999910120	120	3 975 910,00
Мероприятия, проводимые Правительством Приморского края	01	13	9999920440	000	5 413 400,00
Закупка товаров, работ и услуг для обеспечения государственных (муниципальных) нужд	01	13	9999920440	200	5 413 400,00
Иные закупки товаров, работ и услуг для обеспечения государственных (муниципальных) нужд	01	13	9999920440	240	5 413 400,00
Членский взнос участника «Межрегиональной ассоциации экономического взаимодействия субъектов Российской Федерации «Дальний Восток и Забайкалье»	01	13	9999920460	000	1 893 570,00
Иные бюджетные ассигнования	01	13	9999920460	800	1 893 570,00
Уплата налогов, сборов и иных платежей	01	13	9999920460	850	1 893 570,00
Страхование государственных гражданских служащих Приморского края	01	13	9999921790	000	1 630 780,00
Закупка товаров, работ и услуг для обеспечения государственных (муниципальных) нужд	01	13	9999921790	200	1 630 780,00
Иные закупки товаров, работ и услуг для обеспечения государственных (муниципальных) нужд	01	13	9999921790	240	1 630 780,00
Мероприятия по обеспечению информационной безопасности	01	13	9999922110	000	5 134 000,00
Закупка товаров, работ и услуг для обеспечения государственных (муниципальных) нужд	01	13	9999922110	200	5 134 000,00
Иные закупки товаров, работ и услуг для обеспечения государственных (муниципальных) нужд	01	13	9999922110	240	5 134 000,00
Резервный фонд Правительства Приморского края по ликвидации чрезвычайных ситуаций природного и техногенного характера	01	13	9999923800	000	18 300 000,00
Закупка товаров, работ и услуг для обеспечения государственных (муниципальных) нужд	01	13	9999923800	200	18 300 000,00
Иные закупки товаров, работ и услуг для обеспечения государственных (муниципальных) нужд	01	13	9999923800	240	18 300 000,00
Расходы, связанные с исполнением судебных актов и решений налоговых органов	01	13	9999929050	000	110 295 023,00
Иные бюджетные ассигнования	01	13	9999929050	800	110 295 023,00
Исполнение судебных актов	01	13	9999929050	830	50 613 492,00
Уплата налогов, сборов и иных платежей	01	13	9999929050	850	59 681 531,00
Субвенции на проведение Всероссийской переписи населения 2020 года	01	13	9999954690	000	30 890 700,00
Закупка товаров, работ и услуг для обеспечения государственных (муниципальных) нужд	01	13	9999954690	200	30 890 700,00
Иные закупки товаров, работ и услуг для обеспечения государственных (муниципальных) нужд	01	13	9999954690	240	30 890 700,00
Осуществление переданных полномочий Российской Федерации на государственную регистрацию актов гражданского состояния	01	13	9999959300	000	193 663 000,00
Расходы на выплаты персоналу в целях обеспечения выполнения функций государственными (муниципальными) органами, казенными учреждениями, органами управления государственными внебюджетными фондами	01	13	9999959300	100	23 421 652,00
Расходы на выплаты персоналу государственных (муниципальных) органов	01	13	9999959300	120	23 421 652,00
Закупка товаров, работ и услуг для обеспечения государственных (муниципальных) нужд	01	13	9999959300	200	7 789 248,00
Иные закупки товаров, работ и услуг для обеспечения государственных (муниципальных) нужд	01	13	9999959300	240	7 789 248,00
Социальное обеспечение и иные выплаты населению	01	13	9999959300	300	1 000,00
Социальные выплаты гражданам, кроме публичных нормативных социальных выплат	01	13	9999959300	320	1 000,00
Межбюджетные трансферты	01	13	9999959300	500	162 451 100,00
Субвенции	01	13	9999959300	530	162 451 100,00
Осуществление переданных полномочий Российской Федерации на государственную регистрацию актов гражданского состояния за счет средств резервного фонда Правительства Российской Федерации	01	13	999995930F	000	24 458 500,00
Расходы на выплаты персоналу в целях обеспечения выполнения функций государственными (муниципальными) органами, казенными учреждениями, органами управления государственными внебюджетными фондами	01	13	999995930F	100	3 287 300,00
Расходы на выплаты персоналу государственных (муниципальных) органов	01	13	999995930F	120	3 287 300,00
Межбюджетные трансферты	01	13	999995930F	500	21 171 200,00
Субвенции	01	13	999995930F	530	21 171 200,00
Расходы на обеспечение деятельности (оказание услуг, выполнение работ) краевых государственных учреждений	01	13	9999970590	000	151 244 173,12
Расходы на выплаты персоналу в целях обеспечения выполнения функций государственными (муниципальными) органами, казенными учреждениями, органами управления государственными внебюджетными фондами	01	13	9999970590	100	128 709 973,68
Расходы на выплаты персоналу казенных учреждений	01	13	9999970590	110	128 709 973,68
Закупка товаров, работ и услуг для обеспечения государственных (муниципальных) нужд	01	13	9999970590	200	22 488 129,44
Иные закупки товаров, работ и услуг для обеспечения государственных (муниципальных) нужд	01	13	9999970590	240	22 488 129,44
Иные бюджетные ассигнования	01	13	9999970590	800	46 070,00
Уплата налогов, сборов и иных платежей	01	13	9999970590	850	46 070,00
Иные межбюджетные трансферты на выплату грантов бюджетам муниципальных образований в целях поддержки проектов, инициируемых жителями муниципальных образований, по решению вопросов местного назначения	01	13	9999994030	000	18 000 000,00
Межбюджетные трансферты	01	13	9999994030	500	18 000 000,00
Иные межбюджетные трансферты	01	13	9999994030	540	18 000 000,00
Оказание содействия в подготовке и проведении общероссийского голосования	01	13	999W924510	000	96 000 000,00

1	2	3	4	5	6
Иные бюджетные ассигнования	01	13	999W924510	800	96 000 000,00
Специальные расходы	01	13	999W924510	880	96 000 000,00
Дотации на поддержку мер по обеспечению сбалансированности бюджетов на реализацию мероприятий, связанных с обеспечением санитарно- эпидемиологической безопасности при подготовке к проведению общероссийского голосования по вопросу одобрения изменений в Конституцию Российской Федерации, за счет средств резервного фонда Правительства Российской Федерации	01	13	999W958530	000	75 854 300,00
Закупка товаров, работ и услуг для обеспечения государственных (муниципальных) нужд	01	13	999W958530	200	75 854 300,00
Иные закупки товаров, работ и услуг для обеспечения государственных (муниципальных) нужд	01	13	999W958530	240	75 854 300,00
Иные межбюджетные трансферты бюджетам муниципальных образований Приморского края на оказание содействия в подготовке проведения общероссийского голосования, а также в информировании граждан Российской Федерации о такой подготовке	01	13	999W994020	000	199 318 259,00
Межбюджетные трансферты	01	13	999W994020	500	199 318 259,00
Иные межбюджетные трансферты	01	13	999W994020	540	199 318 259,00
НАЦИОНАЛЬНАЯ ОБОРОНА	02	00	0000000000	000	34 527 300,00
Мобилизационная и вневойсковая подготовка	02	03	0000000000	000	34 077 300,00
Государственная программа Приморского края «Безопасный край» на 2020-2027 годы	02	03	1800000000	000	34 077 300,00
Подпрограмма «Обеспечение деятельности мировой юстиции и государственного управления в сфере обеспечения общественной безопасности и правопорядка в Приморском крае»	02	03	1830000000	000	34 077 300,00
Субвенции на осуществление первичного воинского учета на территориях, где отсутствуют военные комиссариаты	02	03	1830251180	000	34 077 300,00
Межбюджетные трансферты	02	03	1830251180	500	34 077 300,00
Субвенции	02	03	1830251180	530	34 077 300,00
Мобилизационная подготовка экономики	02	04	0000000000	000	450 000,00
Непрограммные направления деятельности органов государственной власти	02	04	9900000000	000	450 000,00
Мероприятия непрограммных направлений деятельности органов государственной власти	02	04	9990000000	000	450 000,00
Мероприятия по обеспечению мобилизационной готовности экономики	02	04	9999929040	000	450 000,00
Закупка товаров, работ и услуг для обеспечения государственных (муниципальных) нужд	02	04	9999929040	200	450 000,00
Иные закупки товаров, работ и услуг для обеспечения государственных (муниципальных) нужд	02	04	9999929040	240	450 000,00
НАЦИОНАЛЬНАЯ БЕЗОПАСНОСТЬ И ПРАВООХРАНИТЕЛЬНАЯ ДЕЯТЕЛЬНОСТЬ	03	00	0000000000	000	2 162 248 144,15
Защита населения и территории от чрезвычайных ситуаций природного и техногенного характера, гражданская оборона	03	09	0000000000	000	934 704 856,02
Государственная программа Приморского края «Защита населения и территории от чрезвычайных ситуаций, обеспечение пожарной безопасности и безопасности людей на водных объектах Приморского края» на 2020-2027 годы	03	09	0700000000	000	250 710 079,00
Подпрограмма «Снижение рисков и смягчение последствий чрезвычайных ситуаций природного и техногенного характера в Приморском крае»	03	09	0710000000	000	246 482 579,00
Создание и дооснащение единой системы оповещения населения об опасностях, возникающих при ведении военных действий или вследствие этих действий, а также при возникновении чрезвычайных ситуаций природного и техногенного характера и осуществлении мероприятий по гражданской обороне и мобилизационной подготовке	03	09	0710120560	000	26 876 390,00
Закупка товаров, работ и услуг для обеспечения государственных (муниципальных) нужд	03	09	0710120560	200	26 876 390,00
Иные закупки товаров, работ и услуг для обеспечения государственных (муниципальных) нужд	03	09	0710120560	240	26 876 390,00
Обеспечение эксплуатации комплексных систем безопасности Приморского края (расходы на ремонт, техническое обслуживание и оказание услуг на каналы связи)	03	09	0710223670	000	40 950 000,00
Закупка товаров, работ и услуг для обеспечения государственных (муниципальных) нужд	03	09	0710223670	200	40 950 000,00
Иные закупки товаров, работ и услуг для обеспечения государственных (муниципальных) нужд	03	09	0710223670	240	40 950 000,00
Развитие материально-технической базы спасателей Приморского края, в том числе на водных объектах	03	09	0710323190	000	3 000 000,00
Закупка товаров, работ и услуг для обеспечения государственных (муниципальных) нужд	03	09	0710323190	200	3 000 000,00
Иные закупки товаров, работ и услуг для обеспечения государственных (муниципальных) нужд	03	09	0710323190	240	3 000 000,00
Руководство и управление в сфере установленных функций органов государственной власти Приморского края	03	09	0710510030	000	21 326 934,00
Расходы на выплаты персоналу в целях обеспечения выполнения функций государственными (муниципальными) органами, казенными учреждениями, органами управления государственными внебюджетными фондами	03	09	0710510030	100	20 863 674,00
Расходы на выплаты персоналу государственных (муниципальных) органов	03	09	0710510030	120	20 863 674,00
Закупка товаров, работ и услуг для обеспечения государственных (муниципальных) нужд	03	09	0710510030	200	358 070,00
Иные закупки товаров, работ и услуг для обеспечения государственных (муниципальных) нужд	03	09	0710510030	240	358 070,00
Иные бюджетные ассигнования	03	09	0710510030	800	105 190,00
Уплата налогов, сборов и иных платежей	03	09	0710510030	850	105 190,00
Расходы на обеспечение деятельности (оказание услуг, выполнение работ) краевых государственных учреждений	03	09	0710570590	000	154 329 255,00
Расходы на выплаты персоналу в целях обеспечения выполнения функций государственными (муниципальными) органами, казенными учреждениями, органами управления государственными внебюджетными фондами	03	09	0710570590	100	125 643 528,00
Расходы на выплаты персоналу казенных учреждений	03	09	0710570590	110	125 643 528,00
Закупка товаров, работ и услуг для обеспечения государственных (муниципальных) нужд	03	09	0710570590	200	25 631 738,00
Иные закупки товаров, работ и услуг для обеспечения государственных (муниципальных) нужд	03	09	0710570590	240	25 631 738,00
Иные бюджетные ассигнования	03	09	0710570590	800	3 053 989,00
Уплата налогов, сборов и иных платежей	03	09	0710570590	850	3 053 989,00
Подпрограмма «Предупреждение чрезвычайных ситуаций природного и техногенного характера в Приморском крае»	03	09	0730000000	000	4 227 500,00
Субсидии бюджетам муниципальных образований на проведение мер по предупреждению чрезвычайных ситуаций муниципального характера, направленные на недопущение затопления сельских населенных пунктов Приморского края, расположенных на береговой территории озера Ханка	03	09	0730292200	000	4 227 500,00
Межбюджетные трансферты	03	09	0730292200	500	4 227 500,00
Субсидии	03	09	0730292200	520	4 227 500,00
Непрограммные направления деятельности органов государственной власти	03	09	9900000000	000	683 994 777,02
Мероприятия непрограммных направлений деятельности органов государственной власти	03	09	9990000000	000	683 994 777,02
Резервный фонд Правительства Приморского края по ликвидации чрезвычайных ситуаций природного и техногенного характера	03	09	9999923800	000	658 704 596,02
Закупка товаров, работ и услуг для обеспечения государственных (муниципальных) нужд	03	09	9999923800	200	652 566 196,02
Закупка товаров, работ и услуг в целях формирования государственного материального резерва	03	09	9999923800	230	23 564 574,00
Иные закупки товаров, работ и услуг для обеспечения государственных (муниципальных) нужд	03	09	9999923800	240	629 001 622,02

1	2	3	4	5	6
Межбюджетные трансферты	03	09	9999923800	500	1 138 400,00
Субсидии	03	09	9999923800	520	1 138 400,00
Предоставление субсидий бюджетным, автономным учреждениям и иным некоммерческим организациям	03	09	9999923800	600	5 000 000,00
Субсидии бюджетным учреждениям	03	09	9999923800	610	5 000 000,00
Резерв материальных ресурсов Приморского края для ликвидации чрезвычайных ситуаций природного и техногенного характера	03	09	9999929030	000	25 290 181,00
Закупка товаров, работ и услуг для обеспечения государственных (муниципальных) нужд	03	09	9999929030	200	24 090 181,00
Закупка товаров, работ и услуг в целях формирования государственного материального резерва	03	09	9999929030	230	24 090 181,00
Предоставление субсидий бюджетным, автономным учреждениям и иным некоммерческим организациям	03	09	9999929030	600	1 200 000,00
Субсидии автономным учреждениям	03	09	9999929030	620	1 200 000,00
Обеспечение пожарной безопасности	03	10	0000000000	000	1 217 243 288,13
Государственная программа Приморского края «Защита населения и территории от чрезвычайных ситуаций, обеспечение пожарной безопасности и безопасности людей на водных объектах Приморского края» на 2020-2027 годы	03	10	0700000000	000	1 217 243 288,13
Подпрограмма «Пожарная безопасность»	03	10	0720000000	000	1 217 243 288,13
Модернизация автопарка спецтехники, пожарно-технического вооружения и другого пожарно-спасательного имущества государственной противопожарной службы Приморского края	03	10	0720121120	000	79 749 591,13
Закупка товаров, работ и услуг для обеспечения государственных (муниципальных) нужд	03	10	0720121120	200	79 749 591,13
Иные закупки товаров, работ и услуг для обеспечения государственных (муниципальных) нужд	03	10	0720121120	240	79 749 591,13
Оказание услуг по охране объектов пожарной охраны	03	10	0720223300	000	1 600 000,00
Закупка товаров, работ и услуг для обеспечения государственных (муниципальных) нужд	03	10	0720223300	200	1 600 000,00
Иные закупки товаров, работ и услуг для обеспечения государственных (муниципальных) нужд	03	10	0720223300	240	1 600 000,00
Строительство объекта пожарной охраны на четыре выезда в с. Анучино Приморского края, в том числе проектно- изыскательские работы	03	10	0720240940	000	3 000 000,00
Капитальные вложения в объекты государственной (муниципальной) собственности	03	10	0720240940	400	3 000 000,00
Бюджетные инвестиции	03	10	0720240940	410	3 000 000,00
Строительство объекта пожарной охраны на два выезда в с. Малиново Приморского края, в том числе проектно- изыскательские работы	03	10	0720240950	000	4 000 000,00
Капитальные вложения в объекты государственной (муниципальной) собственности	03	10	0720240950	400	4 000 000,00
Бюджетные инвестиции	03	10	0720240950	410	4 000 000,00
Строительство объекта пожарной охраны на четыре выезда в пгт Смоляниново Шкотовского района Приморского края, в том числе проектно-изыскательские работы	03	10	0720241560	000	3 000 000,00
Капитальные вложения в объекты государственной (муниципальной) собственности	03	10	0720241560	400	3 000 000,00
Бюджетные инвестиции	03	10	0720241560	410	3 000 000,00
Завершение строительства пожарного депо в с. Новопокровка Приморского края, в том числе проектно- изыскательские работы	03	10	0720241590	000	500 000,00
Капитальные вложения в объекты государственной (муниципальной) собственности	03	10	0720241590	400	500 000,00
Бюджетные инвестиции	03	10	0720241590	410	500 000,00
Строительство пожарного депо 1-го типа (на 6 машин) в пос. Новый Надеждинского муниципального района, в том числе проектно-изыскательские работы	03	10	0720242200	000	5 058 000,00
Капитальные вложения в объекты государственной (муниципальной) собственности	03	10	0720242200	400	5 058 000,00
Бюджетные инвестиции	03	10	0720242200	410	5 058 000,00
Строительство объекта пожарной охраны на два выезда в с. Береговое Владивостокского городского округа Приморского края, в том числе проектно- изыскательские работы	03	10	0720243460	000	300 000,00
Капитальные вложения в объекты государственной (муниципальной) собственности	03	10	0720243460	400	300 000,00
Бюджетные инвестиции	03	10	0720243460	410	300 000,00
Противопожарная пропаганда	03	10	0720320640	000	2 172 000,00
Закупка товаров, работ и услуг для обеспечения государственных (муниципальных) нужд	03	10	0720320640	200	2 172 000,00
Иные закупки товаров, работ и услуг для обеспечения государственных (муниципальных) нужд	03	10	0720320640	240	2 172 000,00
Личное страхование добровольных пожарных Приморского края	03	10	0720320660	000	300 000,00
Закупка товаров, работ и услуг для обеспечения государственных (муниципальных) нужд	03	10	0720320660	200	300 000,00
Иные закупки товаров, работ и услуг для обеспечения государственных (муниципальных) нужд	03	10	0720320660	240	300 000,00
Расходы на обеспечение деятельности (оказание услуг, выполнение работ) краевых государственных учреждений	03	10	0720370590	000	1 117 563 697,00
Расходы на выплаты персоналу в целях обеспечения выполнения функций государственными (муниципальными) органами, казенными учреждениями, органами управления государственными внебюджетными фондами	03	10	0720370590	100	975 721 438,00
Расходы на выплаты персоналу казенных учреждений	03	10	0720370590	110	975 721 438,00
Закупка товаров, работ и услуг для обеспечения государственных (муниципальных) нужд	03	10	0720370590	200	136 139 321,84
Иные закупки товаров, работ и услуг для обеспечения государственных (муниципальных) нужд	03	10	0720370590	240	136 139 321,84
Иные бюджетные ассигнования	03	10	0720370590	800	5 702 937,16
Исполнение судебных актов	03	10	0720370590	830	656 289,16
Уплата налогов, сборов и иных платежей	03	10	0720370590	850	5 046 648,00
Миграционная политика	03	11	0000000000	000	10 300 000,00
Государственная программа Приморского края «Содействие занятости населения Приморского края на 2020-2027 годы»	03	11	0400000000	000	10 300 000,00
Подпрограмма «Об оказании содействия добровольному переселению в Приморский край соотечественников, проживающих за рубежом»	03	11	0410000000	000	10 300 000,00
Компенсация понесенных расходов, связанных с наймом (поднаймом) жилого помещения соотечественникам, прибывающим из стран дальнего зарубежья	03	11	0410171540	000	1 200 000,00
Предоставление субсидий бюджетным, автономным учреждениям и иным некоммерческим организациям	03	11	0410171540	600	1 200 000,00
Субсидии бюджетным учреждениям	03	11	0410171540	610	1 200 000,00
Предоставление дополнительных гарантий участникам программы оказания содействия добровольному переселению в Приморский край соотечественников, проживающих за рубежом, и членам их семей	03	11	04101R0860	000	9 100 000,00
Предоставление субсидий бюджетным, автономным учреждениям и иным некоммерческим организациям	03	11	04101R0860	600	9 100 000,00
Субсидии бюджетным учреждениям	03	11	04101R0860	610	9 100 000,00
НАЦИОНАЛЬНАЯ ЭКОНОМИКА	04	00	0000000000	000	39 158 535 505,64
Общеэкономические вопросы	04	01	0000000000	000	853 675 439,69
Государственная программа Приморского края «Социальная поддержка населения Приморского края на 2020-2027 годы»	04	01	0300000000	000	468 977,00
Подпрограмма «Доступная среда»	04	01	0350000000	000	468 977,00

1	2	3	4	5	6
Мероприятия подпрограммы «Доступная среда», реализуемые краевыми государственными учреждениями	04	01	0350170260	000	468 977,00
Предоставление субсидий бюджетным, автономным учреждениям и иным некоммерческим организациям	04	01	0350170260	600	468 977,00
Субсидии бюджетным учреждениям	04	01	0350170260	610	468 977,00
Государственная программа Приморского края «Содействие занятости населения Приморского края на 2020-2027 годы»	04	01	0400000000	000	853 206 462,69
Подпрограмма «Профессиональное обучение и дополнительное профессиональное образование граждан предпенсионного возраста»	04	01	0420000000	000	37 428 908,26
Организация профессионального обучения и дополнительного профессионального образования лиц в возрасте 50-ти лет и старше, а также лиц предпенсионного возраста	04	01	042Р352940	000	34 291 429,00
Предоставление субсидий бюджетным, автономным учреждениям и иным некоммерческим организациям	04	01	042Р352940	600	34 291 429,00
Субсидии бюджетным учреждениям	04	01	042Р352940	610	34 291 429,00
Организация профессионального обучения и дополнительного профессионального образования лиц в возрасте 50-ти лет и старше, а также лиц предпенсионного возраста за счет средств краевого бюджета	04	01	042Р3Д2940	000	3 137 479,26
Предоставление субсидий бюджетным, автономным учреждениям и иным некоммерческим организациям	04	01	042Р3Д2940	600	3 137 479,26
Субсидии бюджетным учреждениям	04	01	042Р3Д2940	610	3 137 479,26
Подпрограмма «Повышение мобильности трудовых ресурсов»	04	01	0430000000	000	146 046 818,18
Субсидии юридическим лицам - владельцам сертификатов на привлечение трудовых ресурсов из субъектов, не включенных в перечень субъектов Российской Федерации, привлечение трудовых ресурсов в которые является приоритетным, софинансируемые за счет средств федерального бюджета, в рамках реализации дополнительных мероприятий в сфере занятости населения	04	01	04301R4780	000	146 046 818,18
Иные бюджетные ассигнования	04	01	04301R4780	800	146 046 818,18
Субсидии юридическим лицам (кроме некоммерческих организаций), индивидуальным предпринимателям, физическим лицам - производителям товаров, работ, услуг	04	01	04301R4780	810	146 046 818,18
Подпрограмма «Мероприятия в сфере занятости населения»	04	01	0440000000	000	663 745 442,27
Социальные выплаты безработным гражданам	04	01	0440152900	000	9 318 354,00
Предоставление субсидий бюджетным, автономным учреждениям и иным некоммерческим организациям	04	01	0440152900	600	9 318 354,00
Субсидии бюджетным учреждениям	04	01	0440152900	610	9 318 354,00
Социальные выплаты безработным гражданам за счет средств резервного фонда Правительства Российской Федерации	04	01	044015290F	000	9 588 156,00
Предоставление субсидий бюджетным, автономным учреждениям и иным некоммерческим организациям	04	01	044015290F	600	9 588 156,00
Субсидии бюджетным учреждениям	04	01	044015290F	610	9 588 156,00
Расходы на обеспечение деятельности (оказание услуг, выполнение работ) краевых государственных учреждений	04	01	0440170590	000	467 149 130,73
Предоставление субсидий бюджетным, автономным учреждениям и иным некоммерческим организациям	04	01	0440170590	600	467 149 130,73
Субсидии бюджетным учреждениям	04	01	0440170590	610	467 149 130,73
Расходы по оплате договоров на выполнение работ, оказание услуг, связанных с капитальным ремонтом нефинансовых активов, полученных в аренду или безвозмездное пользование, закрепленных за краевыми государственными учреждениями на праве оперативного управления	04	01	0440170600	000	8 785 830,00
Предоставление субсидий бюджетным, автономным учреждениям и иным некоммерческим организациям	04	01	0440170600	600	8 785 830,00
Субсидии бюджетным учреждениям	04	01	0440170600	610	8 785 830,00
Расходы на приобретение краевыми государственными учреждениями особо ценного движимого имущества	04	01	0440170610	000	9 003 153,00
Предоставление субсидий бюджетным, автономным учреждениям и иным некоммерческим организациям	04	01	0440170610	600	9 003 153,00
Субсидии бюджетным учреждениям	04	01	0440170610	610	9 003 153,00
Субсидии работодателям - организациям (за исключением государственных (муниципальных) учреждений) и индивидуальным предпринимателям на реализацию дополнительных мероприятий в сфере занятости населения, направленных на снижение напряженности на рынке труда Приморского края, за счет средств краевого бюджета	04	01	0440262000	000	37 903 824,00
Иные бюджетные ассигнования	04	01	0440262000	800	37 903 824,00
Субсидии юридическим лицам (кроме некоммерческих организаций), индивидуальным предпринимателям, физическим лицам - производителям товаров, работ, услуг	04	01	0440262000	810	37 903 824,00
Реализация дополнительных мероприятий в сфере занятости населения, направленных на снижение напряженности на рынке труда Приморского края, за счет средств резервного фонда Правительства Российской Федерации	04	01	04402R8520	000	63 335 353,54
Иные бюджетные ассигнования	04	01	04402R8520	800	63 335 353,54
Субсидии юридическим лицам (кроме некоммерческих организаций), индивидуальным предпринимателям, физическим лицам - производителям товаров, работ, услуг	04	01	04402R8520	810	63 335 353,54
Реализация дополнительных мероприятий в сфере занятости населения, направленных на снижение напряженности на рынке труда Приморского края, за счет средств краевого бюджета	04	01	04402K8520	000	5 216 520,00
Иные бюджетные ассигнования	04	01	04402K8520	800	5 216 520,00
Субсидии юридическим лицам (кроме некоммерческих организаций), индивидуальным предпринимателям, физическим лицам - производителям товаров, работ, услуг	04	01	04402K8520	810	5 216 520,00
Расходы на обеспечение деятельности (оказание услуг, выполнение работ) краевых государственных учреждений	04	01	0440370590	000	24 260 000,00
Предоставление субсидий бюджетным, автономным учреждениям и иным некоммерческим организациям	04	01	0440370590	600	24 260 000,00
Субсидии бюджетным учреждениям	04	01	0440370590	610	24 260 000,00
Повышение эффективности службы занятости	04	01	044L352910	000	9 600 000,00
Предоставление субсидий бюджетным, автономным учреждениям и иным некоммерческим организациям	04	01	044L352910	600	9 600 000,00
Субсидии бюджетным учреждениям	04	01	044L352910	610	9 600 000,00
Переобучение, повышение квалификации работников предприятий в целях поддержки занятости и повышения эффективности рынка труда	04	01	044L355690	000	1 068 600,00
Иные бюджетные ассигнования	04	01	044L355690	800	1 068 600,00
Субсидии юридическим лицам (кроме некоммерческих организаций), индивидуальным предпринимателям, физическим лицам - производителям товаров, работ, услуг	04	01	044L355690	810	1 068 600,00
Переобучение, повышение квалификации работников предприятий в целях поддержки занятости и повышения эффективности рынка труда за счет средств краевого бюджета	04	01	044L3Д5690	000	4 052 950,00
Иные бюджетные ассигнования	04	01	044L3Д5690	800	4 052 950,00
Субсидии юридическим лицам (кроме некоммерческих организаций), индивидуальным предпринимателям, физическим лицам - производителям товаров, работ, услуг	04	01	044L3Д5690	810	4 052 950,00
Переобучение и повышение квалификации женщин в период отпуска по уходу за ребенком в возрасте до трех лет, а также женщин, имеющих детей дошкольного возраста, не состоящих в трудовых отношениях и обратившихся в органы службы занятости	04	01	044Р254610	000	14 463 571,00
Предоставление субсидий бюджетным, автономным учреждениям и иным некоммерческим организациям	04	01	044Р254610	600	14 463 571,00
Субсидии бюджетным учреждениям	04	01	044Р254610	610	14 463 571,00

1	2	3	4	5	6
Подпрограмма «Сопровождение инвалидов при трудоустройстве в рамках мероприятий по содействию занятости населения»	04	01	0460000000	000	5 985 293,98
Субсидии на реализацию дополнительных мероприятий в сфере занятости населения	04	01	0460160690	000	5 343 429,98
Предоставление субсидий бюджетным, автономным учреждениям и иным некоммерческим организациям	04	01	0460160690	600	1 234 343,00
Субсидии некоммерческим организациям (за исключением государственных (муниципальных) учреждений)	04	01	0460160690	630	1 234 343,00
Иные бюджетные ассигнования	04	01	0460160690	800	4 109 086,98
Субсидии юридическим лицам (кроме некоммерческих организаций), индивидуальным предпринимателям, физическим лицам - производителям товаров, работ, услуг	04	01	0460160690	810	4 109 086,98
Расходы на обеспечение деятельности (оказание услуг, выполнение работ) краевых государственных учреждений	04	01	0460170590	000	511 100,00
Предоставление субсидий бюджетным, автономным учреждениям и иным некоммерческим организациям	04	01	0460170590	600	511 100,00
Субсидии бюджетным учреждениям	04	01	0460170590	610	511 100,00
Организация обучения специалистов государственного учреждения службы занятости населения по работе с инвалидами	04	01	0460170860	000	130 764,00
Предоставление субсидий бюджетным, автономным учреждениям и иным некоммерческим организациям	04	01	0460170860	600	130 764,00
Субсидии бюджетным учреждениям	04	01	0460170860	610	130 764,00
Сельское хозяйство и рыболовство	04	05	0000000000	000	4 376 745 001,84
Государственная программа Приморского края «Развитие сельского хозяйства и регулирование рынков сельскохозяйственной продукции, сырья и продовольствия» на 2020-2027 годы	04	05	1400000000	000	3 834 416 693,59
Подпрограмма «Техническая и технологическая модернизация агропромышленного комплекса»	04	05	1410000000	000	980 084 657,74
Субсидии на возмещение части затрат, связанных с приобретением сельскохозяйственной техники, оборудования и скота, в том числе на условиях лизинга	04	05	1410160120	000	962 784 657,74
Иные бюджетные ассигнования	04	05	1410160120	800	962 784 657,74
Субсидии юридическим лицам (кроме некоммерческих организаций), индивидуальным предпринимателям, физическим лицам - производителям товаров, работ, услуг	04	05	1410160120	810	962 784 657,74
Субсидии на возмещение части затрат, связанных с технической и технологической модернизацией агропромышленного комплекса	04	05	1410160130	000	12 300 000,00
Иные бюджетные ассигнования	04	05	1410160130	800	12 300 000,00
Субсидии юридическим лицам (кроме некоммерческих организаций), индивидуальным предпринимателям, физическим лицам - производителям товаров, работ, услуг	04	05	1410160130	810	12 300 000,00
Субсидии на возмещение части прямых понесенных затрат на создание и (или) модернизацию объектов агропромышленного комплекса	04	05	14101R4720	000	5 000 000,00
Иные бюджетные ассигнования	04	05	14101R4720	800	5 000 000,00
Субсидии юридическим лицам (кроме некоммерческих организаций), индивидуальным предпринимателям, физическим лицам - производителям товаров, работ, услуг	04	05	14101R4720	810	5 000 000,00
Подпрограмма «Повышение финансовой устойчивости»	04	05	1420000000	000	786 028 415,45
Субсидии на возмещение части процентной ставки по инвестиционным кредитам (займам) в агропромышленном комплексе	04	05	1420160140	000	1 700 000,00
Иные бюджетные ассигнования	04	05	1420160140	800	1 700 000,00
Субсидии юридическим лицам (кроме некоммерческих организаций), индивидуальным предпринимателям, физическим лицам - производителям товаров, работ, услуг	04	05	1420160140	810	1 700 000,00
Субсидии на возмещение части затрат на уплату процентов по инвестиционным кредитам (займам) в агропромышленном комплексе	04	05	14201R4330	000	741 029 641,19
Иные бюджетные ассигнования	04	05	14201R4330	800	741 029 641,19
Субсидии юридическим лицам (кроме некоммерческих организаций), индивидуальным предпринимателям, физическим лицам - производителям товаров, работ, услуг	04	05	14201R4330	810	741 029 641,19
Субсидии на стимулирование развития приоритетных подотраслей агропромышленного комплекса и развитие малых форм хозяйствования на возмещение части затрат, связанных с уплатой процентов по кредитам малых форм хозяйствования	04	05	14201R5021	000	3 333 333,35
Иные бюджетные ассигнования	04	05	14201R5021	800	3 333 333,35
Субсидии юридическим лицам (кроме некоммерческих организаций), индивидуальным предпринимателям, физическим лицам - производителям товаров, работ, услуг	04	05	14201R5021	810	3 333 333,35
Субсидии на возмещение части затрат сельскохозяйственных товаропроизводителей на уплату страховой премии, начисленной по договору сельскохозяйственного страхования за счет средств краевого бюджета	04	05	1420261960	000	5 500 000,00
Иные бюджетные ассигнования	04	05	1420261960	800	5 500 000,00
Субсидии юридическим лицам (кроме некоммерческих организаций), индивидуальным предпринимателям, физическим лицам - производителям товаров, работ, услуг	04	05	1420261960	810	5 500 000,00
Субсидии на поддержку сельскохозяйственного производства по отдельным подотраслям растениеводства и животноводства на возмещение части затрат сельскохозяйственных товаропроизводителей на уплату страховой премии, начисленной по договору сельскохозяйственного страхования	04	05	14202R5081	000	34 465 440,91
Иные бюджетные ассигнования	04	05	14202R5081	800	34 465 440,91
Субсидии юридическим лицам (кроме некоммерческих организаций), индивидуальным предпринимателям, физическим лицам - производителям товаров, работ, услуг	04	05	14202R5081	810	34 465 440,91
Подпрограмма «Развитие подотрасли растениеводства, переработки и реализации продукции растениеводства»	04	05	1430000000	000	294 925 686,53
Субсидии на возмещение части затрат, связанных с производством и отгрузкой на собственную переработку гречихи и (или) риса	04	05	1430160240	000	4 275 000,00
Иные бюджетные ассигнования	04	05	1430160240	800	4 275 000,00
Субсидии юридическим лицам (кроме некоммерческих организаций), индивидуальным предпринимателям, физическим лицам - производителям товаров, работ, услуг	04	05	1430160240	810	4 275 000,00
Субсидии на возмещение части затрат, связанных с производством овощей защищенного грунта	04	05	1430160560	000	27 680 820,00
Иные бюджетные ассигнования	04	05	1430160560	800	27 680 820,00
Субсидии юридическим лицам (кроме некоммерческих организаций), индивидуальным предпринимателям, физическим лицам - производителям товаров, работ, услуг	04	05	1430160560	810	27 680 820,00
Субсидии на возмещение части затрат, связанных с приобретением семян сельскохозяйственных культур первой репродукции	04	05	1430161890	000	38 960 000,00
Иные бюджетные ассигнования	04	05	1430161890	800	38 960 000,00
Субсидии юридическим лицам (кроме некоммерческих организаций), индивидуальным предпринимателям, физическим лицам - производителям товаров, работ, услуг	04	05	1430161890	810	38 960 000,00
Субсидии на возмещение части затрат, связанных с производством и реализацией овощей закрытого грунта	04	05	1430162030	000	18 939 180,00
Иные бюджетные ассигнования	04	05	1430162030	800	18 939 180,00
Субсидии юридическим лицам (кроме некоммерческих организаций), индивидуальным предпринимателям, физическим лицам - производителям товаров, работ, услуг	04	05	1430162030	810	18 939 180,00
Субсидии на возмещение части затрат, связанных с производством и реализацией картофеля и овощей открытого грунта	04	05	1430162040	000	51 000 000,00
Иные бюджетные ассигнования	04	05	1430162040	800	51 000 000,00
Субсидии юридическим лицам (кроме некоммерческих организаций), индивидуальным предпринимателям, физическим лицам - производителям товаров, работ, услуг	04	05	1430162040	810	51 000 000,00

1	2	3	4	5	6
Субсидии на поддержку сельскохозяйственного производства по отдельным подотраслям растениеводства и животноводства на возмещение части затрат на приобретение семян, на закладку и уход за многолетними плодовыми и ягодными насаждениями	04	05	14301R5082	000	43 879 400,00
Иные бюджетные ассигнования	04	05	14301R5082	800	43 879 400,00
Субсидии юридическим лицам (кроме некоммерческих организаций), индивидуальным предпринимателям, физическим лицам - производителям товаров, работ, услуг	04	05	14301R5082	810	43 879 400,00
Субсидии на поддержку сельскохозяйственного производства по отдельным подотраслям растениеводства и животноводства на проведение агротехнологических работ	04	05	14302R5083	000	110 191 286,53
Иные бюджетные ассигнования	04	05	14302R5083	800	110 191 286,53
Субсидии юридическим лицам (кроме некоммерческих организаций), индивидуальным предпринимателям, физическим лицам - производителям товаров, работ, услуг	04	05	14302R5083	810	110 191 286,53
Подпрограмма «Развитие подотрасли животноводства, переработки и реализации продукции животноводства»	04	05	1440000000	000	845 028 336,11
Субсидии на возмещение части затрат, связанных с развитием отрасли животноводства	04	05	1440160280	000	785 561 622,64
Иные бюджетные ассигнования	04	05	1440160280	800	785 561 622,64
Субсидии юридическим лицам (кроме некоммерческих организаций), индивидуальным предпринимателям, физическим лицам - производителям товаров, работ, услуг	04	05	1440160280	810	785 561 622,64
Субсидии на поддержку сельскохозяйственного производства по отдельным подотраслям растениеводства и животноводства на повышение продуктивности в молочном скотоводстве	04	05	14401R5084	000	20 918 713,47
Иные бюджетные ассигнования	04	05	14401R5084	800	20 918 713,47
Субсидии юридическим лицам (кроме некоммерческих организаций), индивидуальным предпринимателям, физическим лицам - производителям товаров, работ, услуг	04	05	14401R5084	810	20 918 713,47
Субсидии на возмещение части затрат, связанных с развитием племенного животноводства	04	05	1440260290	000	16 500 000,00
Иные бюджетные ассигнования	04	05	1440260290	800	16 500 000,00
Субсидии юридическим лицам (кроме некоммерческих организаций), индивидуальным предпринимателям, физическим лицам - производителям товаров, работ, услуг	04	05	1440260290	810	16 500 000,00
Субсидии на поддержку сельскохозяйственного производства по отдельным подотраслям растениеводства и животноводства на возмещение части затрат по поддержке племенного крупного рогатого скота мясного и молочного направления	04	05	14402R5085	000	22 048 000,00
Иные бюджетные ассигнования	04	05	14402R5085	800	22 048 000,00
Субсидии юридическим лицам (кроме некоммерческих организаций), индивидуальным предпринимателям, физическим лицам - производителям товаров, работ, услуг	04	05	14402R5085	810	22 048 000,00
Подпрограмма «Развитие пищевой и перерабатывающей промышленности»	04	05	1450000000	000	131 635 845,00
Субсидии хлебопекарным предприятиям на возмещение части затрат, связанных с производством социальных сортов хлеба	04	05	1450161610	000	78 465 625,00
Иные бюджетные ассигнования	04	05	1450161610	800	78 465 625,00
Субсидии юридическим лицам (кроме некоммерческих организаций), индивидуальным предпринимателям, физическим лицам - производителям товаров, работ, услуг	04	05	1450161610	810	78 465 625,00
Субсидии молокоперерабатывающим организациям Приморского края, осуществляющим закупку сырого молока	04	05	1450262020	000	53 170 220,00
Иные бюджетные ассигнования	04	05	1450262020	800	53 170 220,00
Субсидии юридическим лицам (кроме некоммерческих организаций), индивидуальным предпринимателям, физическим лицам - производителям товаров, работ, услуг	04	05	1450262020	810	53 170 220,00
Подпрограмма «Развитие сельскохозяйственной кооперации и малых форм хозяйствования»	04	05	1460000000	000	259 517 273,38
Гранты на развитие семейных животноводческих ферм	04	05	1460160610	000	32 233 334,00
Иные бюджетные ассигнования	04	05	1460160610	800	32 233 334,00
Субсидии юридическим лицам (кроме некоммерческих организаций), индивидуальным предпринимателям, физическим лицам - производителям товаров, работ, услуг	04	05	1460160610	810	32 233 334,00
Субсидии на стимулирование развития приоритетных подотраслей агропромышленного комплекса и развитие малых форм хозяйствования в части финансового обеспечения затрат по созданию и развитию крестьянских (фермерских) хозяйств	04	05	14601R5022	000	196 783 939,38
Иные бюджетные ассигнования	04	05	14601R5022	800	196 783 939,38
Субсидии юридическим лицам (кроме некоммерческих организаций), индивидуальным предпринимателям, физическим лицам - производителям товаров, работ, услуг	04	05	14601R5022	810	196 783 939,38
Субсидии на стимулирование развития приоритетных подотраслей агропромышленного комплекса и развитие малых форм хозяйствования в части финансового обеспечения затрат на грантовую поддержку сельскохозяйственных потребительских кооперативов	04	05	14602R5023	000	30 000 000,00
Иные бюджетные ассигнования	04	05	14602R5023	800	30 000 000,00
Субсидии юридическим лицам (кроме некоммерческих организаций), индивидуальным предпринимателям, физическим лицам - производителям товаров, работ, услуг	04	05	14602R5023	810	30 000 000,00
Мероприятия по оказанию консультационной помощи	04	05	1460320800	000	500 000,00
Закупка товаров, работ и услуг для обеспечения государственных (муниципальных) нужд	04	05	1460320800	200	500 000,00
Иные закупки товаров, работ и услуг для обеспечения государственных (муниципальных) нужд	04	05	1460320800	240	500 000,00
Подпрограмма «Развитие мелиорации сельскохозяйственных земель»	04	05	1470000000	000	75 105 340,90
Проведение агрохимического обследования (мониторинг)	04	05	1470120810	000	5 300 000,00
Закупка товаров, работ и услуг для обеспечения государственных (муниципальных) нужд	04	05	1470120810	200	5 300 000,00
Иные закупки товаров, работ и услуг для обеспечения государственных (муниципальных) нужд	04	05	1470120810	240	5 300 000,00
Субсидии на реализацию мероприятий в области мелиорации земель сельскохозяйственного назначения	04	05	14701R5680	000	69 805 340,90
Иные бюджетные ассигнования	04	05	14701R5680	800	69 805 340,90
Субсидии юридическим лицам (кроме некоммерческих организаций), индивидуальным предпринимателям, физическим лицам - производителям товаров, работ, услуг	04	05	14701R5680	810	69 805 340,90
Подпрограмма «Обеспечение функций управления реализации государственной программы»	04	05	1480000000	000	44 784 999,00
Руководство и управление в сфере установленных функций органов государственной власти Приморского края	04	05	1480110030	000	44 764 404,00
Расходы на выплаты персоналу в целях обеспечения выполнения функций государственными (муниципальными) органами, казенными учреждениями, органами управления государственными внебюджетными фондами	04	05	1480110030	100	44 025 250,85
Расходы на выплаты персоналу государственных (муниципальных) органов	04	05	1480110030	120	44 025 250,85
Закупка товаров, работ и услуг для обеспечения государственных (муниципальных) нужд	04	05	1480110030	200	739 153,15
Иные закупки товаров, работ и услуг для обеспечения государственных (муниципальных) нужд	04	05	1480110030	240	739 153,15
Расходы, связанные с исполнением судебных актов и решений налоговых органов	04	05	1480129050	000	20 595,00
Иные бюджетные ассигнования	04	05	1480129050	800	20 595,00
Исполнение судебных актов	04	05	1480129050	830	20 595,00

1	2	3	4	5	6
Подпрограмма «Экспорт продукции агропромышленного комплекса»	04	05	1490000000	000	378 504 387,76
Субсидии на возмещение части затрат, связанных со стимулированием увеличения производства масличных культур	04	05	149T252590	000	378 504 387,76
Иные бюджетные ассигнования	04	05	149T252590	800	378 504 387,76
Субсидии юридическим лицам (кроме некоммерческих организаций), индивидуальным предпринимателям, физическим лицам - производителям товаров, работ, услуг	04	05	149T252590	810	378 504 387,76
Подпрограмма «Создание системы поддержки фермеров и развитие сельской кооперации»	04	05	14A0000000	000	38 801 751,72
Субсидии на создание системы поддержки фермеров и развитие сельской кооперации	04	05	14AI754800	000	30 509 285,72
Иные бюджетные ассигнования	04	05	14AI754800	800	30 509 285,72
Субсидии юридическим лицам (кроме некоммерческих организаций), индивидуальным предпринимателям, физическим лицам - производителям товаров, работ, услуг	04	05	14AI754800	810	30 509 285,72
Субсидии на обеспечение деятельности Центра компетенций в сфере сельскохозяйственной кооперации и поддержки фермеров	04	05	14AI761720	000	8 292 466,00
Иные бюджетные ассигнования	04	05	14AI761720	800	8 292 466,00
Субсидии юридическим лицам (кроме некоммерческих организаций), индивидуальным предпринимателям, физическим лицам - производителям товаров, работ, услуг	04	05	14AI761720	810	8 292 466,00
Государственная программа Приморского края «Развитие рыбохозяйственного комплекса в Приморском крае на 2020-2027 годы»	04	05	1500000000	000	65 073 322,92
Подпрограмма «Развитие аквакультуры (рыбоводства) в Приморском крае»	04	05	1510000000	000	19 940 808,67
Субсидии на возмещение части затрат организациям, осуществляющим аквакультуру (рыбоводство) и воспроизводство водных биоресурсов	04	05	1510260370	000	18 789 554,00
Иные бюджетные ассигнования	04	05	1510260370	800	18 789 554,00
Субсидии юридическим лицам (кроме некоммерческих организаций), индивидуальным предпринимателям, физическим лицам - производителям товаров, работ, услуг	04	05	1510260370	810	18 789 554,00
Субсидии сельскохозяйственным товаропроизводителям на возмещение части затрат на уплату процентов по кредитам, полученным в российских кредитных организациях, на развитие аквакультуры (рыболовство) и товарного осетроводства, софинансируемые из федерального бюджета	04	05	15102R5260	000	1 151 254,67
Иные бюджетные ассигнования	04	05	15102R5260	800	1 151 254,67
Субсидии юридическим лицам (кроме некоммерческих организаций), индивидуальным предпринимателям, физическим лицам - производителям товаров, работ, услуг	04	05	15102R5260	810	1 151 254,67
Подпрограмма «Стимулирование обновления и модернизации основных производственных фондов рыбохозяйственного комплекса в Приморском крае»	04	05	1520000000	000	18 747 846,25
Субсидии на возмещение части затрат организациям, осуществляющим рыбохозяйственную деятельность	04	05	1520260720	000	18 747 846,25
Иные бюджетные ассигнования	04	05	1520260720	800	18 747 846,25
Субсидии юридическим лицам (кроме некоммерческих организаций), индивидуальным предпринимателям, физическим лицам - производителям товаров, работ, услуг	04	05	1520260720	810	18 747 846,25
Подпрограмма «Развитие системы государственного управления»	04	05	1540000000	000	26 384 668,00
Руководство и управление в сфере установленных функций органов государственной власти Приморского края	04	05	1540110030	000	26 384 668,00
Расходы на выплаты персоналу в целях обеспечения выполнения функций государственными (муниципальными) органами, казенными учреждениями, органами управления государственными внебюджетными фондами	04	05	1540110030	100	26 119 548,00
Расходы на выплаты персоналу государственных (муниципальных) органов	04	05	1540110030	120	26 119 548,00
Закупка товаров, работ и услуг для обеспечения государственных (муниципальных) нужд	04	05	1540110030	200	264 120,00
Иные закупки товаров, работ и услуг для обеспечения государственных (муниципальных) нужд	04	05	1540110030	240	264 120,00
Социальное обеспечение и иные выплаты населению	04	05	1540110030	300	1 000,00
Социальные выплаты гражданам, кроме публичных нормативных социальных выплат	04	05	1540110030	320	1 000,00
Непрограммные направления деятельности органов государственной власти	04	05	9900000000	000	477 254 985,33
Мероприятия непрограммных направлений деятельности органов государственной власти	04	05	9990000000	000	477 254 985,33
Руководство и управление в сфере установленных функций органов государственной власти Приморского края	04	05	9999910030	000	39 522 195,00
Расходы на выплаты персоналу в целях обеспечения выполнения функций государственными (муниципальными) органами, казенными учреждениями, органами управления государственными внебюджетными фондами	04	05	9999910030	100	38 576 404,34
Расходы на выплаты персоналу государственных (муниципальных) органов	04	05	9999910030	120	38 576 404,34
Закупка товаров, работ и услуг для обеспечения государственных (муниципальных) нужд	04	05	9999910030	200	895 790,00
Иные закупки товаров, работ и услуг для обеспечения государственных (муниципальных) нужд	04	05	9999910030	240	895 790,00
Иные бюджетные ассигнования	04	05	9999910030	800	50 000,66
Уплата налогов, сборов и иных платежей	04	05	9999910030	850	50 000,66
Возмещение собственникам животных и (или) продуктов животноводства, изъятых при ликвидации очагов особо опасных болезней животных на территории Приморского края, их стоимости	04	05	9999921730	000	353 018,15
Иные бюджетные ассигнования	04	05	9999921730	800	353 018,15
Уплата налогов, сборов и иных платежей	04	05	9999921730	850	353 018,15
Расходы, связанные с приобретением специальной продукции	04	05	9999924140	000	2 002 649,20
Закупка товаров, работ и услуг для обеспечения государственных (муниципальных) нужд	04	05	9999924140	200	2 002 649,20
Иные закупки товаров, работ и услуг для обеспечения государственных (муниципальных) нужд	04	05	9999924140	240	2 002 649,20
Расходы на осуществление государственного контроля за соблюдением правил технической эксплуатации внеуличного транспорта и правил пользования внеуличным транспортом	04	05	9999950670	000	506 900,00
Расходы на выплаты персоналу в целях обеспечения выполнения функций государственными (муниципальными) органами, казенными учреждениями, органами управления государственными внебюджетными фондами	04	05	9999950670	100	481 555,00
Расходы на выплаты персоналу государственных (муниципальных) органов	04	05	9999950670	120	481 555,00
Закупка товаров, работ и услуг для обеспечения государственных (муниципальных) нужд	04	05	9999950670	200	25 345,00
Иные закупки товаров, работ и услуг для обеспечения государственных (муниципальных) нужд	04	05	9999950670	240	25 345,00
Гранты в форме субсидий некоммерческим организациям на создание приютов для животных в целях осуществления деятельности по содержанию животных, в том числе животных без владельцев	04	05	9999961910	000	26 325 000,00
Предоставление субсидий бюджетным, автономным учреждениям и иным некоммерческим организациям	04	05	9999961910	600	26 325 000,00
Субсидии некоммерческим организациям (за исключением государственных (муниципальных) учреждений)	04	05	9999961910	630	26 325 000,00
Расходы на обеспечение деятельности (оказание услуг, выполнение работ) краевых государственных учреждений	04	05	9999970590	000	284 220 166,98
Предоставление субсидий бюджетным, автономным учреждениям и иным некоммерческим организациям	04	05	9999970590	600	284 220 166,98
Субсидии бюджетным учреждениям	04	05	9999970590	610	284 220 166,98
Расходы на приобретение краевыми государственными учреждениями особо ценного движимого имущества	04	05	9999970610	000	6 750 000,00

1	2	3	4	5	6
Предоставление субсидий бюджетным, автономным учреждениям и иным некоммерческим организациям	04	05	9999970610	600	6 750 000,00
Субсидии бюджетным учреждениям	04	05	9999970610	610	6 750 000,00
Расходы на создание и оснащение краевой ветеринарной лаборатории	04	05	9999971160	000	14 000 000,00
Предоставление субсидий бюджетным, автономным учреждениям и иным некоммерческим организациям	04	05	9999971160	600	14 000 000,00
Субсидии бюджетным учреждениям	04	05	9999971160	610	14 000 000,00
Расходы на оснащение ветеринарных лечебниц современным высокотехнологичным оборудованием	04	05	9999971450	000	41 000 000,00
Предоставление субсидий бюджетным, автономным учреждениям и иным некоммерческим организациям	04	05	9999971450	600	41 000 000,00
Субсидии бюджетным учреждениям	04	05	9999971450	610	41 000 000,00
Расходы на подготовку и проведение аккредитации ветеринарных лабораторий	04	05	9999971460	000	34 662 700,00
Предоставление субсидий бюджетным, автономным учреждениям и иным некоммерческим организациям	04	05	9999971460	600	34 662 700,00
Субсидии бюджетным учреждениям	04	05	9999971460	610	34 662 700,00
Субвенции на организацию мероприятий при осуществлении деятельности по обращению с животными без владельцев	04	05	9999993040	000	27 912 356,00
Межбюджетные трансферты	04	05	9999993040	500	27 912 356,00
Субвенции	04	05	9999993040	530	27 912 356,00
Водное хозяйство	04	06	0000000000	000	397 725 743,26
Государственная программа Приморского края «Охрана окружающей среды Приморского края» на 2020-2027 годы	04	06	0800000000	000	380 044 969,26
Подпрограмма «Развитие водохозяйственного комплекса Приморского края»	04	06	0820000000	000	380 044 969,26
Проектирование, проектно- изыскательские работы для объектов инженерной защиты от негативного воздействия вод, расположенных на территории Приморского края	04	06	0820122360	000	4 289 393,88
Закупка товаров, работ и услуг для обеспечения государственных (муниципальных) нужд	04	06	0820122360	200	4 289 393,88
Иные закупки товаров, работ и услуг для обеспечения государственных (муниципальных) нужд	04	06	0820122360	240	4 289 393,88
Мероприятия по определению границ зон затопления и подтопления	04	06	0820123220	000	11 840 226,00
Закупка товаров, работ и услуг для обеспечения государственных (муниципальных) нужд	04	06	0820123220	200	11 840 226,00
Иные закупки товаров, работ и услуг для обеспечения государственных (муниципальных) нужд	04	06	0820123220	240	11 840 226,00
Строительство сооружений инженерной защиты от наводнений села Милоградово Ольгинского муниципального района, в том числе проектно-изыскательские работы	04	06	0820142470	000	133 869,04
Капитальные вложения в объекты государственной (муниципальной) собственности	04	06	0820142470	400	133 869,04
Бюджетные инвестиции	04	06	0820142470	410	133 869,04
Субсидии бюджетам муниципальных образований Приморского края в целях софинансирования муниципальных программ (подпрограмм муниципальных программ) в области использования и охраны водных объектов	04	06	0820192130	000	68 566 040,24
Межбюджетные трансферты	04	06	0820192130	500	68 566 040,24
Субсидии	04	06	0820192130	520	68 566 040,24
Субсидии бюджетам муниципальных образований Приморского края на строительство, реконструкцию, капитальный ремонт гидротехнических сооружений (в том числе проектно- изыскательские работы), находящихся в муниципальной собственности, предназначенных для защиты от наводнений в результате прохождения паводков, софинансируемых из федерального бюджета	04	06	08201R0160	000	235 624 786,41
Межбюджетные трансферты	04	06	08201R0160	500	235 624 786,41
Субсидии	04	06	08201R0160	520	235 624 786,41
Строительство сооружений инженерной защиты от наводнений с. Новомихайловка Чугуевского муниципального округа, финансируемых из краевого бюджета	04	06	08201K0162	000	38 895 853,69
Капитальные вложения в объекты государственной (муниципальной) собственности	04	06	08201K0162	400	38 895 853,69
Бюджетные инвестиции	04	06	08201K0162	410	38 895 853,69
Осуществление отдельных полномочий в области водных отношений	04	06	0820251280	000	20 694 800,00
Закупка товаров, работ и услуг для обеспечения государственных (муниципальных) нужд	04	06	0820251280	200	20 694 800,00
Иные закупки товаров, работ и услуг для обеспечения государственных (муниципальных) нужд	04	06	0820251280	240	20 694 800,00
Непрограммные направления деятельности органов государственной власти	04	06	9900000000	000	17 680 774,00
Мероприятия непрограммных направлений деятельности органов государственной власти	04	06	9990000000	000	17 680 774,00
Резервный фонд Правительства Приморского края по ликвидации чрезвычайных ситуаций природного и техногенного характера	04	06	9999923800	000	17 680 774,00
Межбюджетные трансферты	04	06	9999923800	500	17 680 774,00
Субсидии	04	06	9999923800	520	17 680 774,00
Лесное хозяйство	04	07	0000000000	000	910 686 129,90
Государственная программа Приморского края «Развитие лесного хозяйства в Приморском крае» на 2020-2027 годы	04	07	1600000000	000	910 686 129,90
Подпрограмма «Обеспечение использования, охраны, защиты и воспроизводства лесов»	04	07	1610000000	000	776 356 811,53
Расходы на содержание и обеспечение деятельности учреждений в области лесных отношений	04	07	1610151291	000	397 247 788,63
Расходы на выплаты персоналу в целях обеспечения выполнения функций государственными (муниципальными) органами, казенными учреждениями, органами управления государственными внебюджетными фондами	04	07	1610151291	100	220 115 026,37
Расходы на выплаты персоналу казенных учреждений	04	07	1610151291	110	220 115 026,37
Закупка товаров, работ и услуг для обеспечения государственных (муниципальных) нужд	04	07	1610151291	200	8 550 000,00
Иные закупки товаров, работ и услуг для обеспечения государственных (муниципальных) нужд	04	07	1610151291	240	8 550 000,00
Предоставление субсидий бюджетным, автономным учреждениям и иным некоммерческим организациям	04	07	1610151291	600	168 282 762,26
Субсидии бюджетным учреждениям	04	07	1610151291	610	168 282 762,26
Иные бюджетные ассигнования	04	07	1610151291	800	300 000,00
Уплата налогов, сборов и иных платежей	04	07	1610151291	850	300 000,00
Расходы на обеспечение деятельности (оказание услуг, выполнение работ) краевых государственных учреждений	04	07	1610170590	000	253 707 622,90
Расходы на выплаты персоналу в целях обеспечения выполнения функций государственными (муниципальными) органами, казенными учреждениями, органами управления государственными внебюджетными фондами	04	07	1610170590	100	34 870 069,59
Расходы на выплаты персоналу казенных учреждений	04	07	1610170590	110	34 870 069,59
Закупка товаров, работ и услуг для обеспечения государственных (муниципальных) нужд	04	07	1610170590	200	25 603 032,60
Иные закупки товаров, работ и услуг для обеспечения государственных (муниципальных) нужд	04	07	1610170590	240	25 603 032,60
Предоставление субсидий бюджетным, автономным учреждениям и иным некоммерческим организациям	04	07	1610170590	600	188 902 101,71
Субсидии бюджетным учреждениям	04	07	1610170590	610	188 902 101,71
Иные бюджетные ассигнования	04	07	1610170590	800	4 332 419,00

1	2	3	4	5	6
Уплата налогов, сборов и иных платежей	04	07	1610170590	850	4 332 419,00
Расходы на приобретение краевыми государственными учреждениями особо ценного движимого имущества	04	07	1610170610	000	25 500 000,00
Закупка товаров, работ и услуг для обеспечения государственных (муниципальных) нужд	04	07	1610170610	200	25 500 000,00
Иные закупки товаров, работ и услуг для обеспечения государственных (муниципальных) нужд	04	07	1610170610	240	25 500 000,00
Расходы на приобретение краевыми государственными учреждениями особо ценного движимого имущества	04	07	1610270610	000	31 200 000,00
Предоставление субсидий бюджетным, автономным учреждениям и иным некоммерческим организациям	04	07	1610270610	600	31 200 000,00
Субсидии бюджетным учреждениям	04	07	1610270610	610	31 200 000,00
Расходы на увеличение площади лесовосстановления в рамках переданных полномочий Российской Федерации субъектам Российской Федерации в области лесных отношений	04	07	161GA54290	000	8 809 800,00
Предоставление субсидий бюджетным, автономным учреждениям и иным некоммерческим организациям	04	07	161GA54290	600	8 809 800,00
Субсидии бюджетным учреждениям	04	07	161GA54290	610	8 809 800,00
Расходы на оснащение учреждений, выполняющих мероприятия по воспроизводству лесов, специализированной лесохозяйственной техникой и оборудованием для проведения комплекса мероприятий по лесовосстановлению и лесоразведению в рамках переданных полномочий Российской Федерации субъектам Российской Федерации в области лесных отношений	04	07	161GA54300	000	1 593 100,00
Предоставление субсидий бюджетным, автономным учреждениям и иным некоммерческим организациям	04	07	161GA54300	600	1 593 100,00
Субсидии бюджетным учреждениям	04	07	161GA54300	610	1 593 100,00
Расходы на формирование запаса лесных семян для лесовосстановления в рамках переданных полномочий Российской Федерации субъектам Российской Федерации в области лесных отношений	04	07	161GA54310	000	5 022 500,00
Предоставление субсидий бюджетным, автономным учреждениям и иным некоммерческим организациям	04	07	161GA54310	600	5 022 500,00
Субсидии бюджетным учреждениям	04	07	161GA54310	610	5 022 500,00
Расходы на оснащение специализированных учреждений органов государственной власти субъектов Российской Федерации лесопожарной техникой и оборудованием для проведения комплекса мероприятий по охране лесов от пожаров в рамках переданных полномочий Российской Федерации субъектам Российской Федерации в области лесных отношений	04	07	161GA54320	000	53 276 000,00
Предоставление субсидий бюджетным, автономным учреждениям и иным некоммерческим организациям	04	07	161GA54320	600	53 276 000,00
Субсидии бюджетным учреждениям	04	07	161GA54320	610	53 276 000,00
Подпрограмма «Обеспечение стратегического управления лесным хозяйством»	04	07	1620000000	000	134 329 318,37
Руководство и управление в сфере установленных функций органов государственной власти Приморского края	04	07	1620110030	000	8 077 247,00
Расходы на выплаты персоналу в целях обеспечения выполнения функций государственными (муниципальными) органами, казенными учреждениями, органами управления государственными внебюджетными фондами	04	07	1620110030	100	6 977 247,00
Расходы на выплаты персоналу государственных (муниципальных) органов	04	07	1620110030	120	6 977 247,00
Закупка товаров, работ и услуг для обеспечения государственных (муниципальных) нужд	04	07	1620110030	200	1 100 000,00
Иные закупки товаров, работ и услуг для обеспечения государственных (муниципальных) нужд	04	07	1620110030	240	1 100 000,00
Обеспечение равных условий оплаты труда, установленных нормативными правовыми актами Приморского края, государственным гражданским служащим Приморского края, выполняющим функции по осуществлению переданных полномочий Российской Федерации, за счет средств краевого бюджета	04	07	1620110130	000	459 830,00
Расходы на выплаты персоналу в целях обеспечения выполнения функций государственными (муниципальными) органами, казенными учреждениями, органами управления государственными внебюджетными фондами	04	07	1620110130	100	459 830,00
Расходы на выплаты персоналу государственных (муниципальных) органов	04	07	1620110130	120	459 830,00
Управление и распоряжение имуществом, находящимся в собственности и ведении Приморского края	04	07	1620120780	000	60 000,00
Иные бюджетные ассигнования	04	07	1620120780	800	60 000,00
Уплата налогов, сборов и иных платежей	04	07	1620120780	850	60 000,00
Расходы на содержание аппарата управления в области лесных отношений	04	07	1620151293	000	91 504 511,37
Расходы на выплаты персоналу в целях обеспечения выполнения функций государственными (муниципальными) органами, казенными учреждениями, органами управления государственными внебюджетными фондами	04	07	1620151293	100	75 554 511,37
Расходы на выплаты персоналу государственных (муниципальных) органов	04	07	1620151293	120	75 554 511,37
Закупка товаров, работ и услуг для обеспечения государственных (муниципальных) нужд	04	07	1620151293	200	15 850 000,00
Иные закупки товаров, работ и услуг для обеспечения государственных (муниципальных) нужд	04	07	1620151293	240	15 850 000,00
Иные бюджетные ассигнования	04	07	1620151293	800	100 000,00
Исполнение судебных актов	04	07	1620151293	830	43 827,89
Уплата налогов, сборов и иных платежей	04	07	1620151293	850	56 172,11
Проведение лесоустройства лесов в Приморском крае	04	07	1620220900	000	8 539 520,00
Закупка товаров, работ и услуг для обеспечения государственных (муниципальных) нужд	04	07	1620220900	200	8 539 520,00
Иные закупки товаров, работ и услуг для обеспечения государственных (муниципальных) нужд	04	07	1620220900	240	8 539 520,00
Мероприятия, связанные с завершением ликвидации краевых государственных предприятий	04	07	1620224240	000	2 263 200,00
Закупка товаров, работ и услуг для обеспечения государственных (муниципальных) нужд	04	07	1620224240	200	2 263 200,00
Иные закупки товаров, работ и услуг для обеспечения государственных (муниципальных) нужд	04	07	1620224240	240	2 263 200,00
Создание и техническое сопровождение единой информационной системы для управления лесным комплексом	04	07	1620224250	000	17 961 910,00
Закупка товаров, работ и услуг для обеспечения государственных (муниципальных) нужд	04	07	1620224250	200	17 961 910,00
Иные закупки товаров, работ и услуг для обеспечения государственных (муниципальных) нужд	04	07	1620224250	240	17 961 910,00
Расходы на мероприятия в области лесных отношений	04	07	1620251292	000	5 463 100,00
Закупка товаров, работ и услуг для обеспечения государственных (муниципальных) нужд	04	07	1620251292	200	5 463 100,00
Иные закупки товаров, работ и услуг для обеспечения государственных (муниципальных) нужд	04	07	1620251292	240	5 463 100,00
Транспорт	04	08	0000000000	000	2 467 308 023,90
Государственная программа Приморского края «Развитие транспортного комплекса Приморского края» на 2020-2027 годы	04	08	1200000000	000	2 467 133 041,90
Подпрограмма «Развитие транспортного комплекса в Приморском крае»	04	08	1210000000	000	1 284 689 422,61
Субсидии организациям железнодорожного транспорта на возмещение недополученных доходов в связи с перевозкой пассажиров железнодорожным транспортом общего пользования в пригородном сообщении на территории Приморского края по предельным тарифам	04	08	1210160130	000	400 632 850,00
Иные бюджетные ассигнования	04	08	1210160130	800	400 632 850,00
Субсидии юридическим лицам (кроме некоммерческих организаций), индивидуальным предпринимателям, физическим лицам - производителям товаров, работ, услуг	04	08	1210160130	810	400 632 850,00

1	2	3	4	5	6
Субсидии краевому государственному унитарному авиационному предприятию «Пластун-Авиа» на приобретение воздушных судов в собственность Приморского края	04	08	1210240900	000	142 148 826,48
Капитальные вложения в объекты государственной (муниципальной) собственности	04	08	1210240900	400	142 148 826,48
Субсидии бюджетным и автономным учреждениям, государственным (муниципальным) унитарным предприятиям на осуществление капитальных вложений в объекты капитального строительства государственной (муниципальной) собственности или приобретение объектов недвижимого имущества в государственную (муниципальную) собственность	04	08	1210240900	460	142 148 826,48
Субсидии краевому государственному унитарному авиационному предприятию «Пластун-Авиа» на строительство (реконструкцию) посадочных площадок	04	08	1210241350	000	55 100 000,00
Капитальные вложения в объекты государственной (муниципальной) собственности	04	08	1210241350	400	55 100 000,00
Субсидии бюджетным и автономным учреждениям, государственным (муниципальным) унитарным предприятиям на осуществление капитальных вложений в объекты капитального строительства государственной (муниципальной) собственности или приобретение объектов недвижимого имущества в государственную (муниципальную) собственность	04	08	1210241350	460	55 100 000,00
Субсидии из краевого бюджета юридическим лицам на возмещение недополученных доходов, возникающих в связи с регулированием органами исполнительной власти Приморского края тарифов на перевозки пассажиров и багажа воздушным транспортом на местных воздушных линиях Приморского края	04	08	1210260770	000	207 224 282,00
Иные бюджетные ассигнования	04	08	1210260770	800	207 224 282,00
Субсидии юридическим лицам (кроме некоммерческих организаций), индивидуальным предпринимателям, физическим лицам - производителям товаров, работ, услуг	04	08	1210260770	810	207 224 282,00
Субсидии из краевого бюджета авиационным предприятиям на финансовое обеспечение затрат на содержание и организацию эксплуатации аэропортов и (или) аэродромов, вертодромов, посадочных площадок гражданской авиации, воздушных судов, находящихся в собственности Приморского края и (или) приобретаемых по договорам финансовой аренды (лизинга) в собственность Приморского края, а также на приобретение имущества, необходимого для осуществления пассажирских перевозок на местных воздушных линиях в Приморском крае	04	08	1210261280	000	479 580 000,00
Иные бюджетные ассигнования	04	08	1210261280	800	479 580 000,00
Субсидии юридическим лицам (кроме некоммерческих организаций), индивидуальным предпринимателям, физическим лицам - производителям товаров, работ, услуг	04	08	1210261280	810	479 580 000,00
Субвенции бюджетам муниципальных образований Приморского края на осуществление отдельных государственных полномочий по организации транспортного обслуживания населения внеуличным транспортом	04	08	1210393170	000	3 464,13
Межбюджетные трансферты	04	08	1210393170	500	3 464,13
Субвенции	04	08	1210393170	530	3 464,13
Подпрограмма «Управление в сфере реализации развития транспортного комплекса и дорожной отрасли в Приморском крае»	04	08	1240000000	000	1 182 443 619,29
Руководство и управление в сфере установленных функций органов государственной власти Приморского края	04	08	1240110030	000	99 148 538,29
Расходы на выплаты персоналу в целях обеспечения выполнения функций государственными (муниципальными) органами, казенными учреждениями, органами управления государственными внебюджетными фондами	04	08	1240110030	100	98 071 828,29
Расходы на выплаты персоналу государственных (муниципальных) органов	04	08	1240110030	120	98 071 828,29
Закупка товаров, работ и услуг для обеспечения государственных (муниципальных) нужд	04	08	1240110030	200	1 062 250,00
Иные закупки товаров, работ и услуг для обеспечения государственных (муниципальных) нужд	04	08	1240110030	240	1 062 250,00
Иные бюджетные ассигнования	04	08	1240110030	800	14 460,00
Уплата налогов, сборов и иных платежей	04	08	1240110030	850	14 460,00
Управление и распоряжение имуществом, находящимся в собственности и ведении Приморского края	04	08	1240120780	000	1 083 147 081,00
Иные бюджетные ассигнования	04	08	1240120780	800	1 083 147 081,00
Уплата налогов, сборов и иных платежей	04	08	1240120780	850	1 083 147 081,00
Страхование государственных гражданских служащих Приморского края	04	08	1240121790	000	148 000,00
Закупка товаров, работ и услуг для обеспечения государственных (муниципальных) нужд	04	08	1240121790	200	148 000,00
Иные закупки товаров, работ и услуг для обеспечения государственных (муниципальных) нужд	04	08	1240121790	240	148 000,00
Непрограммные направления деятельности органов государственной власти	04	08	9900000000	000	174 982,00
Мероприятия непрограммных направлений деятельности органов государственной власти	04	08	9990000000	000	174 982,00
Субвенции, передаваемые бюджету Владивостокского городского округа на реализацию государственного полномочия по регулированию цен (тарифов) на перевозки пассажиров и багажа морским общественным транспортом на территории Владивостокского городского округа	04	08	9999993020	000	65 400,00
Межбюджетные трансферты	04	08	9999993020	500	65 400,00
Субвенции	04	08	9999993020	530	65 400,00
Субвенции, передаваемые органам местного самоуправления городских округов и муниципальных районов Приморского края на реализацию государственного полномочия по установлению регулируемых тарифов на регулярные перевозки пассажиров и багажа автомобильным и наземным электрическим общественным транспортом по муниципальным маршрутам в границах муниципального образования	04	08	9999993130	000	109 582,00
Межбюджетные трансферты	04	08	9999993130	500	109 582,00
Субвенции	04	08	9999993130	530	109 582,00
Дорожное хозяйство (дорожные фонды)	04	09	0000000000	000	24 979 154 802,77
Государственная программа Приморского края «Развитие туризма в Приморском крае» на 2020-2027 годы	04	09	1000000000	000	535 525 481,81
Подпрограмма «Развитие туристско- рекреационного комплекса на территории Приморского края»	04	09	1010000000	000	535 525 481,81
Строительство объекта «Туристский кластер «Приморье» в бухте Муравьиная. Автомобильная дорога 3 этап (сектор 4, 6)»	04	09	10102R3842	000	245 570 936,36
Капитальные вложения в объекты государственной (муниципальной) собственности	04	09	10102R3842	400	245 570 936,36
Бюджетные инвестиции	04	09	10102R3842	410	245 570 936,36
Строительство объекта «Туристский кластер «Приморье» в бухте Муравьиная. Автомобильная дорога, 4 этап «Сектор 7»	04	09	10102R3843	000	204 625 000,00
Капитальные вложения в объекты государственной (муниципальной) собственности	04	09	10102R3843	400	204 625 000,00
Бюджетные инвестиции	04	09	10102R3843	410	204 625 000,00
Строительство объекта «Туристский кластер «Приморье». Автомобильная дорога «Приморье», Сектор 5»	04	09	10102R3847	000	85 329 545,45
Капитальные вложения в объекты государственной (муниципальной) собственности	04	09	10102R3847	400	85 329 545,45
Бюджетные инвестиции	04	09	10102R3847	410	85 329 545,45
Государственная программа Приморского края «Развитие транспортного комплекса Приморского края» на 2020-2027 годы	04	09	1200000000	000	24 443 629 320,96
Подпрограмма «Развитие дорожной отрасли в Приморском крае»	04	09	1220000000	000	24 378 761 654,54
Содержание автомобильных дорог регионального или межмуниципального значения на территории Приморского края	04	09	1220121090	000	4 015 037 746,92
Закупка товаров, работ и услуг для обеспечения государственных (муниципальных) нужд	04	09	1220121090	200	4 015 037 746,92

1	2	3	4	5	6
Иные закупки товаров, работ и услуг для обеспечения государственных (муниципальных) нужд	04	09	1220121090	240	4 015 037 746,92
Ремонт автомобильных дорог регионального или межмуниципального значения на территории Приморского края	04	09	1220121100	000	1 648 295 729,36
Закупка товаров, работ и услуг для обеспечения государственных (муниципальных) нужд	04	09	1220121100	200	1 558 638 517,76
Иные закупки товаров, работ и услуг для обеспечения государственных (муниципальных) нужд	04	09	1220121100	240	1 558 638 517,76
Иные бюджетные ассигнования	04	09	1220121100	800	89 657 211,60
Исполнение судебных актов	04	09	1220121100	830	89 657 211,60
Исполнение постановлений по делам об административных правонарушениях	04	09	1220122910	000	27 000 400,00
Иные бюджетные ассигнования	04	09	1220122910	800	27 000 400,00
Уплата налогов, сборов и иных платежей	04	09	1220122910	850	27 000 400,00
Реализация полномочий в сфере предоставления государственных услуг по транспортной и дорожной деятельности	04	09	1220123130	000	253 000,00
Закупка товаров, работ и услуг для обеспечения государственных (муниципальных) нужд	04	09	1220123130	200	253 000,00
Иные закупки товаров, работ и услуг для обеспечения государственных (муниципальных) нужд	04	09	1220123130	240	253 000,00
Членские взносы в Ассоциацию «РАДОР»	04	09	1220123480	000	240 000,00
Иные бюджетные ассигнования	04	09	1220123480	800	240 000,00
Уплата налогов, сборов и иных платежей	04	09	1220123480	850	240 000,00
Мероприятия по приобретению в собственность Приморского края разборных автомобильных мостов	04	09	1220123520	000	193 800 000,00
Закупка товаров, работ и услуг для обеспечения государственных (муниципальных) нужд	04	09	1220123520	200	193 800 000,00
Иные закупки товаров, работ и услуг для обеспечения государственных (муниципальных) нужд	04	09	1220123520	240	193 800 000,00
Установка элементов весового и габаритного контроля транспортных средств на автомобильных дорогах общего пользования регионального или межмуниципального значения Приморского края	04	09	1220123750	000	400 000 000,00
Закупка товаров, работ и услуг для обеспечения государственных (муниципальных) нужд	04	09	1220123750	200	400 000 000,00
Иные закупки товаров, работ и услуг для обеспечения государственных (муниципальных) нужд	04	09	1220123750	240	400 000 000,00
Расходы, связанные с исполнением судебных актов и решений налоговых органов	04	09	1220129050	000	4 310 433,14
Капитальные вложения в объекты государственной (муниципальной) собственности	04	09	1220129050	400	3 285 000,00
Бюджетные инвестиции	04	09	1220129050	410	3 285 000,00
Иные бюджетные ассигнования	04	09	1220129050	800	1 025 433,14
Исполнение судебных актов	04	09	1220129050	830	1 024 811,14
Уплата налогов, сборов и иных платежей	04	09	1220129050	850	622,00
Предоставление бюджетных инвестиций акционерному обществу «Приморское автодорожное ремонтное предприятие» в целях развития дорожной деятельности на автомобильных дорогах регионального или межмуниципального значения на территории Приморского края	04	09	1220141620	000	520 000 000,00
Капитальные вложения в объекты государственной (муниципальной) собственности	04	09	1220141620	400	520 000 000,00
Бюджетные инвестиции иным юридическим лицам	04	09	1220141620	450	520 000 000,00
Восстановление автомобильных дорог и мостов при ликвидации последствий паводка, прошедшего в 2016 году, за счет межбюджетных трансфертов из федерального бюджета	04	09	1220154640	000	54 500 000,00
Закупка товаров, работ и услуг для обеспечения государственных (муниципальных) нужд	04	09	1220154640	200	54 500 000,00
Иные закупки товаров, работ и услуг для обеспечения государственных (муниципальных) нужд	04	09	1220154640	240	54 500 000,00
Восстановление автомобильных дорог регионального, межмуниципального и местного значения при ликвидации последствий чрезвычайных ситуаций за счет межбюджетных трансфертов из федерального бюджета	04	09	1220154790	000	26 200 000,00
Закупка товаров, работ и услуг для обеспечения государственных (муниципальных) нужд	04	09	1220154790	200	26 200 000,00
Иные закупки товаров, работ и услуг для обеспечения государственных (муниципальных) нужд	04	09	1220154790	240	26 200 000,00
Восстановление автомобильных дорог регионального или межмуниципального и местного значения при ликвидации последствий паводка, произошедшего в 2019 году на территории Приморского края, за счет средств резервного фонда Правительства Российской Федерации	04	09	122015479F	000	45 114 600,00
Закупка товаров, работ и услуг для обеспечения государственных (муниципальных) нужд	04	09	122015479F	200	45 114 600,00
Иные закупки товаров, работ и услуг для обеспечения государственных (муниципальных) нужд	04	09	122015479F	240	45 114 600,00
Ремонт автомобильной дороги общего пользования регионального или межмуниципального значения Артем - Находка - порт Восточный на участках: км 65+000 - км 67+130, км 70+102 - км 83+000, км 86+000 - км 89+000, км 92+000 - км 125+100, км 125+740 - км 127+000, км 127+800 - км 145+000 в Приморском крае, согласно плану социального развития центров экономического роста Приморского края за счет средств федерального бюджета	04	09	1220155051	000	1 399 000 000,00
Закупка товаров, работ и услуг для обеспечения государственных (муниципальных) нужд	04	09	1220155051	200	1 399 000 000,00
Иные закупки товаров, работ и услуг для обеспечения государственных (муниципальных) нужд	04	09	1220155051	240	1 399 000 000,00
Ремонт автомобильной дороги общего пользования регионального или межмуниципального значения Артем - Находка - порт Восточный на участках: км 65+000 - км 67+130, км 70+102 - км 83+000, км 86+000 - км 89+000, км 92+000 - км 125+100, км 125+740 - км 127+000, км 127+800 - км 145+000 в Приморском крае, согласно плану социального развития центров экономического роста Приморского края за счет средств краевого бюджета	04	09	12201B5051	000	371 511 320,00
Закупка товаров, работ и услуг для обеспечения государственных (муниципальных) нужд	04	09	12201B5051	200	371 511 320,00
Иные закупки товаров, работ и услуг для обеспечения государственных (муниципальных) нужд	04	09	12201B5051	240	371 511 320,00
Документация по планировке территорий	04	09	1220223490	000	103 045 655,96
Закупка товаров, работ и услуг для обеспечения государственных (муниципальных) нужд	04	09	1220223490	200	103 045 655,96
Иные закупки товаров, работ и услуг для обеспечения государственных (муниципальных) нужд	04	09	1220223490	240	103 045 655,96
Реконструкция автомобильной дороги Уссурийск - Пограничный - Госграница на участке км 13 - км 20 в Приморском крае	04	09	1220240120	000	5 000 000,00
Капитальные вложения в объекты государственной (муниципальной) собственности	04	09	1220240120	400	5 000 000,00
Бюджетные инвестиции	04	09	1220240120	410	5 000 000,00
Реконструкция автомобильной дороги Уссурийск - Пограничный - Госграница на участке км 72 - км 96 в Приморском крае	04	09	1220240230	000	16 981 026,87
Капитальные вложения в объекты государственной (муниципальной) собственности	04	09	1220240230	400	16 981 026,87
Бюджетные инвестиции	04	09	1220240230	410	16 981 026,87
Строительство мостового перехода через р. Мельгуновка на км 72 автомобильной дороги Михайловка - Турий Рог в Приморском крае	04	09	1220240250	000	160 755 743,41

1	2	3	4	5	6
Капитальные вложения в объекты государственной (муниципальной) собственности	04	09	1220240250	400	160 755 743,41
Бюджетные инвестиции	04	09	1220240250	410	160 755 743,41
Строительство мостового перехода через р. Арсеньевка на км 94 автомобильной дороги Кировский - Николо- Михайловка - Яковлевка в Приморском крае	04	09	1220240270	000	500 000,00
Капитальные вложения в объекты государственной (муниципальной) собственности	04	09	1220240270	400	500 000,00
Бюджетные инвестиции	04	09	1220240270	410	500 000,00
Строительство мостового перехода через ручей Шумный на км 247+201 автомобильной дороги Осиновка - Рудная Пристань в Приморском крае	04	09	1220240280	000	6 523 491,03
Капитальные вложения в объекты государственной (муниципальной) собственности	04	09	1220240280	400	6 523 491,03
Бюджетные инвестиции	04	09	1220240280	410	6 523 491,03
Строительство транспортной развязки к концертно-спортивному комплексу в г. Владивостоке	04	09	1220240310	000	6 499 398,95
Капитальные вложения в объекты государственной (муниципальной) собственности	04	09	1220240310	400	6 499 398,95
Бюджетные инвестиции	04	09	1220240310	410	6 499 398,95
Строительство автомобильной дороги Владивосток - Находка - порт Восточный на участке км 43+474 - км 146+197 в Приморском крае	04	09	1220240760	000	3 800 000,00
Капитальные вложения в объекты государственной (муниципальной) собственности	04	09	1220240760	400	3 800 000,00
Бюджетные инвестиции	04	09	1220240760	410	3 800 000,00
Строительство автомобильной дороги Зима Южная - Раздольное - Хасан на участке Зима Южная - Новый - Де-Фриз в Приморском крае	04	09	1220241110	000	290 050,00
Капитальные вложения в объекты государственной (муниципальной) собственности	04	09	1220241110	400	290 050,00
Бюджетные инвестиции	04	09	1220241110	410	290 050,00
Строительство мостового перехода через р. Крыловка на 24 км автомобильной дороги Кировский - Николо-Михайловка - Яковлевка в Приморском крае	04	09	1220241120	000	92 693 493,89
Капитальные вложения в объекты государственной (муниципальной) собственности	04	09	1220241120	400	92 693 493,89
Бюджетные инвестиции	04	09	1220241120	410	92 693 493,89
Строительство автомобильных дорог от дорог регионального значения до границ земельных участков ООО «РусАгро- Приморье» (1,1 км, 1,0 км, 1,05 км, 1,1 км, 0,9 км)	04	09	1220241440	000	40 846 051,29
Капитальные вложения в объекты государственной (муниципальной) собственности	04	09	1220241440	400	40 846 051,29
Бюджетные инвестиции	04	09	1220241440	410	40 846 051,29
Строительство автомобильных дорог вдоль границ земельных участков ООО «РусАгро-Приморье» (0,9 км, 2,1 км, 1,6 км)	04	09	1220241450	000	65 545 075,78
Капитальные вложения в объекты государственной (муниципальной) собственности	04	09	1220241450	400	65 545 075,78
Бюджетные инвестиции	04	09	1220241450	410	65 545 075,78
Строительство мостового перехода через р. Тихая на км 4+680 автомобильной дороги Чернышевка - Новопокровка в Приморском крае	04	09	1220241480	000	150 647 340,00
Капитальные вложения в объекты государственной (муниципальной) собственности	04	09	1220241480	400	150 647 340,00
Бюджетные инвестиции	04	09	1220241480	410	150 647 340,00
Строительство мостового перехода на км 24+194 автомобильной дороги Уссурийск - Раковка - Осиновка в Приморском крае	04	09	1220241490	000	64 882 913,00
Капитальные вложения в объекты государственной (муниципальной) собственности	04	09	1220241490	400	64 882 913,00
Бюджетные инвестиции	04	09	1220241490	410	64 882 913,00
Строительство мостового перехода через р. Литовка на км 127 автомобильной дороги Артем - Находка - порт Восточный в Приморском крае	04	09	1220241500	000	9 615 533,70
Капитальные вложения в объекты государственной (муниципальной) собственности	04	09	1220241500	400	9 615 533,70
Бюджетные инвестиции	04	09	1220241500	410	9 615 533,70
Строительство мостового перехода на км 2+060 автомобильной дороги Хабаровск - Владивосток - Губерово в Приморском крае	04	09	1220241700	000	144 167 205,42
Капитальные вложения в объекты государственной (муниципальной) собственности	04	09	1220241700	400	144 167 205,42
Бюджетные инвестиции	04	09	1220241700	410	144 167 205,42
Реконструкция автомобильной дороги Осиновка - Рудная Пристань на км 341 - км 349 в Приморском крае	04	09	1220241710	000	5 645 151,29
Капитальные вложения в объекты государственной (муниципальной) собственности	04	09	1220241710	400	5 645 151,29
Бюджетные инвестиции	04	09	1220241710	410	5 645 151,29
Реконструкция мостового перехода через р. Партизанская на км 11+576 автомобильной дороги Находка - Лазо - Ольга - Кавалерово в Приморском крае	04	09	1220241810	000	8 967 794,07
Капитальные вложения в объекты государственной (муниципальной) собственности	04	09	1220241810	400	8 967 794,07
Бюджетные инвестиции	04	09	1220241810	410	8 967 794,07
Реконструкция мостового перехода через р. Артемовка на км 27+930 автомобильной дороги Артем - Находка - порт Восточный в Приморском крае	04	09	1220241820	000	268 004 593,36
Капитальные вложения в объекты государственной (муниципальной) собственности	04	09	1220241820	400	268 004 593,36
Бюджетные инвестиции	04	09	1220241820	410	268 004 593,36
Реконструкция мостового перехода через р. Арзамазовка на км 317+420 автомобильной дороги Находка - Лазо - Ольга - Кавалерово в Приморском крае	04	09	1220241830	000	11 159 920,00
Капитальные вложения в объекты государственной (муниципальной) собственности	04	09	1220241830	400	11 159 920,00
Бюджетные инвестиции	04	09	1220241830	410	11 159 920,00
Реконструкция мостового перехода через р. Зеркальная на км 401+140 автомобильной дороги Находка - Лазо - Ольга - Кавалерово в Приморском крае	04	09	1220241840	000	16 400 770,00
Капитальные вложения в объекты государственной (муниципальной) собственности	04	09	1220241840	400	16 400 770,00
Бюджетные инвестиции	04	09	1220241840	410	16 400 770,00
Реконструкция мостового перехода на км 49+224 автомобильной дороги Артем - Находка - порт Восточный в Приморском крае	04	09	1220241880	000	88 379 088,58
Капитальные вложения в объекты государственной (муниципальной) собственности	04	09	1220241880	400	88 379 088,58
Бюджетные инвестиции	04	09	1220241880	410	88 379 088,58
Реконструкция мостового перехода через ручей на км 86+578 автомобильной дороги Артем - Находка - порт Восточный в Приморском крае	04	09	1220241890	000	87 809 570,00
Капитальные вложения в объекты государственной (муниципальной) собственности	04	09	1220241890	400	87 809 570,00
Бюджетные инвестиции	04	09	1220241890	410	87 809 570,00
Реконструкция мостового перехода через р. Падь Подсобная на км 89+353 автомобильной дороги Артем - Находка - порт Восточный в Приморском крае	04	09	1220241900	000	99 284 135,37
Капитальные вложения в объекты государственной (муниципальной) собственности	04	09	1220241900	400	99 284 135,37
Бюджетные инвестиции	04	09	1220241900	410	99 284 135,37

1	2	3	4	5	6
Строительство автомобильной дороги Подъезд к г. Находка от автомобильной дороги Артем - Находка - порт Восточный в Приморском крае	04	09	1220241930	000	10 000 000,00
Капитальные вложения в объекты государственной (муниципальной) собственности	04	09	1220241930	400	10 000 000,00
Бюджетные инвестиции	04	09	1220241930	410	10 000 000,00
Строительство крытого надземного пешеходного моста на автомобильной дороге Подъезд к аэропорту г. Владивостока. Корректировка	04	09	1220241970	000	45 953 774,00
Капитальные вложения в объекты государственной (муниципальной) собственности	04	09	1220241970	400	45 953 774,00
Бюджетные инвестиции	04	09	1220241970	410	45 953 774,00
Строительство акустических экранов в районе дома № 88-а по ул. Маковского на автомобильной дороге пос. Новый - полуостров Де-Фриз - Седанка - бухта Патрокл, участок (18 км + 708 м - 19 км + 671 м)	04	09	1220242010	000	40 215 390,00
Капитальные вложения в объекты государственной (муниципальной) собственности	04	09	1220242010	400	40 215 390,00
Бюджетные инвестиции	04	09	1220242010	410	40 215 390,00
Реконструкция мостового перехода через р. Шкотовка на км 41+170 автомобильной дороги Артем - Находка - порт Восточный в Приморском крае	04	09	1220242050	000	6 900 000,00
Капитальные вложения в объекты государственной (муниципальной) собственности	04	09	1220242050	400	6 900 000,00
Бюджетные инвестиции	04	09	1220242050	410	6 900 000,00
Реконструкция мостового перехода через р. Суходол на км 55+000 автомобильной дороги Артем - Находка - порт Восточный в Приморском крае	04	09	1220242060	000	4 286 654,00
Капитальные вложения в объекты государственной (муниципальной) собственности	04	09	1220242060	400	4 286 654,00
Бюджетные инвестиции	04	09	1220242060	410	4 286 654,00
Реконструкция мостового перехода через р. Царевка на км 62+450 автомобильной дороги Артем - Находка - порт Восточный в Приморском крае	04	09	1220242070	000	3 336 606,33
Капитальные вложения в объекты государственной (муниципальной) собственности	04	09	1220242070	400	3 336 606,33
Бюджетные инвестиции	04	09	1220242070	410	3 336 606,33
Реконструкция мостового перехода через ручей на км 65+730 автомобильной дороги Артем - Находка - порт Восточный в Приморском крае	04	09	1220242080	000	2 619 705,00
Капитальные вложения в объекты государственной (муниципальной) собственности	04	09	1220242080	400	2 619 705,00
Бюджетные инвестиции	04	09	1220242080	410	2 619 705,00
Реконструкция мостового перехода через р. Петровка на км 69+310 автомобильной дороги Артем - Находка - порт Восточный в Приморском крае	04	09	1220242090	000	3 707 462,33
Капитальные вложения в объекты государственной (муниципальной) собственности	04	09	1220242090	400	3 707 462,33
Бюджетные инвестиции	04	09	1220242090	410	3 707 462,33
Реконструкция мостового перехода через ручей на км 125+420 автомобильной дороги Артем - Находка - порт Восточный в Приморском крае	04	09	1220242100	000	2 814 471,46
Капитальные вложения в объекты государственной (муниципальной) собственности	04	09	1220242100	400	2 814 471,46
Бюджетные инвестиции	04	09	1220242100	410	2 814 471,46
Реконструкция мостового перехода через р. Водопадная на км 38+900 автомобильной дороги Находка - Лазо - Ольга - Кавалерово в Приморском крае	04	09	1220242110	000	9 872 787,20
Капитальные вложения в объекты государственной (муниципальной) собственности	04	09	1220242110	400	9 872 787,20
Бюджетные инвестиции	04	09	1220242110	410	9 872 787,20
Реконструкция мостового перехода через р. Илистая на км 8+212 автомобильной дороги Сибирцево - Жариково - Комиссарово в Приморском крае	04	09	1220242120	000	7 776 146,78
Капитальные вложения в объекты государственной (муниципальной) собственности	04	09	1220242120	400	7 776 146,78
Бюджетные инвестиции	04	09	1220242120	410	7 776 146,78
Реконструкция мостового перехода через ручей на км 2+910 автомобильной дороги Раковка - гидроузел в Приморском крае	04	09	1220242130	000	1 529 995,04
Капитальные вложения в объекты государственной (муниципальной) собственности	04	09	1220242130	400	1 529 995,04
Бюджетные инвестиции	04	09	1220242130	410	1 529 995,04
Реконструкция автомобильной дороги Киевка - Преображение на участке км 18 - км 20 в Приморском крае. Строительство мостового перехода через р. Соколовка на км 19	04	09	1220242140	000	70 000 000,00
Капитальные вложения в объекты государственной (муниципальной) собственности	04	09	1220242140	400	70 000 000,00
Бюджетные инвестиции	04	09	1220242140	410	70 000 000,00
Реконструкция автомобильной дороги Уссурийск - Пограничный - Госграница на участке км 96 - км 112 в Приморском крае	04	09	1220242150	000	24 059 759,00
Капитальные вложения в объекты государственной (муниципальной) собственности	04	09	1220242150	400	24 059 759,00
Бюджетные инвестиции	04	09	1220242150	410	24 059 759,00
Реконструкция путепровода через железную дорогу на км 19+524 автомобильной дороги Артем - Находка - порт Восточный в Приморском крае	04	09	1220242280	000	6 206 840,43
Капитальные вложения в объекты государственной (муниципальной) собственности	04	09	1220242280	400	6 206 840,43
Бюджетные инвестиции	04	09	1220242280	410	6 206 840,43
Реконструкция мостового перехода через ручей на км 50+410 автомобильной дороги Артем - Находка - порт Восточный в Приморском крае	04	09	1220242290	000	1 850 645,24
Капитальные вложения в объекты государственной (муниципальной) собственности	04	09	1220242290	400	1 850 645,24
Бюджетные инвестиции	04	09	1220242290	410	1 850 645,24
Реконструкция мостового перехода через ручей на км 91+580 автомобильной дороги Артем - Находка - порт Восточный в Приморском крае	04	09	1220242300	000	3 416 432,46
Капитальные вложения в объекты государственной (муниципальной) собственности	04	09	1220242300	400	3 416 432,46
Бюджетные инвестиции	04	09	1220242300	410	3 416 432,46
Реконструкция мостового перехода через ключ на км 95+450 автомобильной дороги Артем - Находка - порт Восточный в Приморском крае	04	09	1220242310	000	3 361 600,95
Капитальные вложения в объекты государственной (муниципальной) собственности	04	09	1220242310	400	3 361 600,95
Бюджетные инвестиции	04	09	1220242310	410	3 361 600,95
Реконструкция мостового перехода через ключ на км 96+990 автомобильной дороги Артем - Находка - порт Восточный в Приморском крае	04	09	1220242320	000	27 377 703,20
Капитальные вложения в объекты государственной (муниципальной) собственности	04	09	1220242320	400	27 377 703,20
Бюджетные инвестиции	04	09	1220242320	410	27 377 703,20
Реконструкция мостового перехода через ручей на км 99+900 автомобильной дороги Артем - Находка - порт Восточный в Приморском крае	04	09	1220242330	000	53 282 031,58
Капитальные вложения в объекты государственной (муниципальной) собственности	04	09	1220242330	400	53 282 031,58
Бюджетные инвестиции	04	09	1220242330	410	53 282 031,58
Реконструкция путепровода через железную дорогу на км 146+550 автомобильной дороги Артем - Находка - порт Восточный в Приморском крае	04	09	1220242340	000	9 543 558,56
Капитальные вложения в объекты государственной (муниципальной) собственности	04	09	1220242340	400	9 543 558,56
Бюджетные инвестиции	04	09	1220242340	410	9 543 558,56

1	2	3	4	5	6
Реконструкция мостового перехода через р. Хмыловка на км 164+170 автомобильной дороги Артем - Находка - порт Восточный в Приморском крае	04	09	1220242350	000	6 188 164,94
Капитальные вложения в объекты государственной (муниципальной) собственности	04	09	1220242350	400	6 188 164,94
Бюджетные инвестиции	04	09	1220242350	410	6 188 164,94
Реконструкция путепровода через железную дорогу на км 166+590 автомобильной дороги Артем - Находка - порт Восточный в Приморском крае	04	09	1220242360	000	5 871 182,32
Капитальные вложения в объекты государственной (муниципальной) собственности	04	09	1220242360	400	5 871 182,32
Бюджетные инвестиции	04	09	1220242360	410	5 871 182,32
Реконструкция мостового перехода через р. Уссури на км 175+930 автомобильной дороги Осиновка - Рудная Пристань в Приморском крае	04	09	1220242370	000	9 031 020,55
Капитальные вложения в объекты государственной (муниципальной) собственности	04	09	1220242370	400	9 031 020,55
Бюджетные инвестиции	04	09	1220242370	410	9 031 020,55
Реконструкция мостового перехода через р. Барабашевка на км 66+660 автомобильной дороги Раздольное - Хасан в Приморском крае	04	09	1220242380	000	6 660 750,92
Капитальные вложения в объекты государственной (муниципальной) собственности	04	09	1220242380	400	6 660 750,92
Бюджетные инвестиции	04	09	1220242380	410	6 660 750,92
Реконструкция мостового перехода через р. Астраханка на км 78+675 автомобильной дороги Михайловка - Турий Рог в Приморском крае	04	09	1220242390	000	6 601 777,98
Капитальные вложения в объекты государственной (муниципальной) собственности	04	09	1220242390	400	6 601 777,98
Бюджетные инвестиции	04	09	1220242390	410	6 601 777,98
Реконструкция мостового перехода через р. Дегтяревка на км 177+782 автомобильной дороги Осиновка - Рудная Пристань в Приморском крае	04	09	1220242400	000	6 168 925,06
Капитальные вложения в объекты государственной (муниципальной) собственности	04	09	1220242400	400	6 168 925,06
Бюджетные инвестиции	04	09	1220242400	410	6 168 925,06
Строительство мостового перехода через р. Осиновка на 5 км автомобильной дороги Осиновка - Рудная Пристань в Приморском крае	04	09	1220242430	000	70 000 000,00
Капитальные вложения в объекты государственной (муниципальной) собственности	04	09	1220242430	400	70 000 000,00
Бюджетные инвестиции	04	09	1220242430	410	70 000 000,00
Строительство сооружений для снижения уровня шума и вибрации в районе дома № 32 по ул. Вторая, с. Кневичи г. Артем на автомобильной дороге Владивосток - Находка - порт Восточный на участке км 0 - км 18+500 в Приморском крае	04	09	1220242440	000	1 000 000,00
Капитальные вложения в объекты государственной (муниципальной) собственности	04	09	1220242440	400	1 000 000,00
Бюджетные инвестиции	04	09	1220242440	410	1 000 000,00
Строительство мостового перехода через ручей на км 7+465 автомобильной дороги Артем - Находка - порт Восточный в Приморском крае	04	09	1220242520	000	1 800 957,18
Капитальные вложения в объекты государственной (муниципальной) собственности	04	09	1220242520	400	1 800 957,18
Бюджетные инвестиции	04	09	1220242520	410	1 800 957,18
Строительство мостового перехода через ручей на км 9+313 автомобильной дороги Артем - Находка - порт Восточный в Приморском крае	04	09	1220242530	000	2 627 944,08
Капитальные вложения в объекты государственной (муниципальной) собственности	04	09	1220242530	400	2 627 944,08
Бюджетные инвестиции	04	09	1220242530	410	2 627 944,08
Строительство мостового перехода через р. Лукьяновка на км 45+121 автомобильной дороги Дальнереченск - Рощино - Восток в Приморском крае	04	09	1220242540	000	1 561 761,42
Капитальные вложения в объекты государственной (муниципальной) собственности	04	09	1220242540	400	1 561 761,42
Бюджетные инвестиции	04	09	1220242540	410	1 561 761,42
Строительство мостового перехода через ключ Гончаровский на км 51+994 автомобильной дороги Дальнереченск - Рощино - Восток в Приморском крае	04	09	1220242550	000	1 603 134,80
Капитальные вложения в объекты государственной (муниципальной) собственности	04	09	1220242550	400	1 603 134,80
Бюджетные инвестиции	04	09	1220242550	410	1 603 134,80
Строительство мостового перехода через ключ Кабаний на км 181+510 автомобильной дороги Дальнереченск - Рощино - Восток в Приморском крае	04	09	1220242560	000	1 347 636,67
Капитальные вложения в объекты государственной (муниципальной) собственности	04	09	1220242560	400	1 347 636,67
Бюджетные инвестиции	04	09	1220242560	410	1 347 636,67
Строительство мостового перехода через ключ Малый Кабаний на км 183+900 автомобильной дороги Дальнереченск - Рощино - Восток в Приморском крае	04	09	1220242570	000	1 347 636,67
Капитальные вложения в объекты государственной (муниципальной) собственности	04	09	1220242570	400	1 347 636,67
Бюджетные инвестиции	04	09	1220242570	410	1 347 636,67
Строительство мостового перехода через ключ Лунный на км 188+416 автомобильной дороги Дальнереченск - Рощино - Восток в Приморском крае	04	09	1220242580	000	1 329 913,49
Капитальные вложения в объекты государственной (муниципальной) собственности	04	09	1220242580	400	1 329 913,49
Бюджетные инвестиции	04	09	1220242580	410	1 329 913,49
Строительство мостового перехода через ключ Безымянный на км 193+428 автомобильной дороги Дальнереченск - Рощино - Восток в Приморском крае	04	09	1220242590	000	1 329 913,49
Капитальные вложения в объекты государственной (муниципальной) собственности	04	09	1220242590	400	1 329 913,49
Бюджетные инвестиции	04	09	1220242590	410	1 329 913,49
Строительство мостового перехода через ключ Безымянный на км 193+468 автомобильной дороги Дальнереченск - Рощино - Восток в Приморском крае	04	09	1220242600	000	1 329 913,49
Капитальные вложения в объекты государственной (муниципальной) собственности	04	09	1220242600	400	1 329 913,49
Бюджетные инвестиции	04	09	1220242600	410	1 329 913,49
Строительство мостового перехода через ручей Сахатка на км 200+736 автомобильной дороги Дальнереченск - Рощино - Восток в Приморском крае	04	09	1220242610	000	1 347 636,67
Капитальные вложения в объекты государственной (муниципальной) собственности	04	09	1220242610	400	1 347 636,67
Бюджетные инвестиции	04	09	1220242610	410	1 347 636,67
Строительство мостового перехода через ручей Последний на км 202+505 автомобильной дороги Дальнереченск - Рощино - Восток в Приморском крае	04	09	1220242620	000	1 329 913,49
Капитальные вложения в объекты государственной (муниципальной) собственности	04	09	1220242620	400	1 329 913,49
Бюджетные инвестиции	04	09	1220242620	410	1 329 913,49
Строительство мостового перехода через р. Бурная на км 205+724 автомобильной дороги Дальнереченск - Рощино - Восток в Приморском крае	04	09	1220242630	000	1 368 520,08
Капитальные вложения в объекты государственной (муниципальной) собственности	04	09	1220242630	400	1 368 520,08
Бюджетные инвестиции	04	09	1220242630	410	1 368 520,08
Строительство мостового перехода через ручей на км 42+897 автомобильной дороги Михайловка - Турий Рог в Приморском крае	04	09	1220242640	000	1 470 712,44
Капитальные вложения в объекты государственной (муниципальной) собственности	04	09	1220242640	400	1 470 712,44
Бюджетные инвестиции	04	09	1220242640	410	1 470 712,44

1	2	3	4	5	6
Строительство мостового перехода через ручей на км 18+387 автомобильной дороги Осиновка - Рудная Пристань в Приморском крае	04	09	1220242650	000	1 556 120,56
Капитальные вложения в объекты государственной (муниципальной) собственности	04	09	1220242650	400	1 556 120,56
Бюджетные инвестиции	04	09	1220242650	410	1 556 120,56
Строительство мостового перехода через ручей на км 95+538 автомобильной дороги Осиновка - Рудная Пристань в Приморском крае	04	09	1220242660	000	1 577 251,69
Капитальные вложения в объекты государственной (муниципальной) собственности	04	09	1220242660	400	1 577 251,69
Бюджетные инвестиции	04	09	1220242660	410	1 577 251,69
Строительство мостового перехода через ручей на км 134+328 автомобильной дороги Осиновка - Рудная Пристань в Приморском крае	04	09	1220242670	000	1 973 292,26
Капитальные вложения в объекты государственной (муниципальной) собственности	04	09	1220242670	400	1 973 292,26
Бюджетные инвестиции	04	09	1220242670	410	1 973 292,26
Строительство путепровода через железную дорогу на км 6+028 автомобильной дороги Подъезд к с. Тереховка в Приморском крае	04	09	1220242680	000	1 924 001,18
Капитальные вложения в объекты государственной (муниципальной) собственности	04	09	1220242680	400	1 924 001,18
Бюджетные инвестиции	04	09	1220242680	410	1 924 001,18
Строительство мостового перехода через р. Раздольная на км 6+456 автомобильной дороги Подъезд к с. Тереховка в Приморском крае	04	09	1220242690	000	1 725 991,38
Капитальные вложения в объекты государственной (муниципальной) собственности	04	09	1220242690	400	1 725 991,38
Бюджетные инвестиции	04	09	1220242690	410	1 725 991,38
Строительство мостового перехода через р. Крестьянка на км 3+797 автомобильной дороги Подъезд к с. Покровка от Уссурийск - Пограничный в Приморском крае	04	09	1220242700	000	1 795 967,47
Капитальные вложения в объекты государственной (муниципальной) собственности	04	09	1220242700	400	1 795 967,47
Бюджетные инвестиции	04	09	1220242700	410	1 795 967,47
Строительство мостового перехода через ручей на км 5+947 автомобильной дороги Владивосток - Находка - Суражевка - Кролевец в Приморском крае	04	09	1220242710	000	1 492 486,10
Капитальные вложения в объекты государственной (муниципальной) собственности	04	09	1220242710	400	1 492 486,10
Бюджетные инвестиции	04	09	1220242710	410	1 492 486,10
Строительство мостового перехода через ручей на км 7+513 автомобильной дороги Владивосток - Находка - Суражевка - Кролевец в Приморском крае	04	09	1220242720	000	1 568 686,21
Капитальные вложения в объекты государственной (муниципальной) собственности	04	09	1220242720	400	1 568 686,21
Бюджетные инвестиции	04	09	1220242720	410	1 568 686,21
Строительство мостового перехода на км 7+960 автомобильной дороги Владивосток - Находка - Суражевка - Кролевец в Приморском крае	04	09	1220242730	000	1 548 184,88
Капитальные вложения в объекты государственной (муниципальной) собственности	04	09	1220242730	400	1 548 184,88
Бюджетные инвестиции	04	09	1220242730	410	1 548 184,88
Строительство мостового перехода через р. Ананьевка на км 23+930 автомобильной дороги Раздольное - Хасан в Приморском крае	04	09	1220242740	000	1 725 151,75
Капитальные вложения в объекты государственной (муниципальной) собственности	04	09	1220242740	400	1 725 151,75
Бюджетные инвестиции	04	09	1220242740	410	1 725 151,75
Реконструкция автомобильной дороги Артем - Находка - порт Восточный на участке км 17 - км 18 в Приморском крае	04	09	1220242780	000	4 861 268,14
Капитальные вложения в объекты государственной (муниципальной) собственности	04	09	1220242780	400	4 861 268,14
Бюджетные инвестиции	04	09	1220242780	410	4 861 268,14
Реконструкция мостового перехода через ручей на км 4+842 автомобильной дороги Уссурийск - Пограничный - Госграница в Приморском крае	04	09	1220242870	000	500 000,00
Капитальные вложения в объекты государственной (муниципальной) собственности	04	09	1220242870	400	500 000,00
Бюджетные инвестиции	04	09	1220242870	410	500 000,00
Реконструкция мостового перехода через р. Новолитовская на км 1+300 автомобильной дороги Владивосток - Находка - Новолитовск - Васильевка в Приморском крае	04	09	1220242880	000	500 000,00
Капитальные вложения в объекты государственной (муниципальной) собственности	04	09	1220242880	400	500 000,00
Бюджетные инвестиции	04	09	1220242880	410	500 000,00
Реконструкция мостового перехода через ручей на км 10+190 автомобильной дороги Владивосток - Находка - Новолитовск - Васильевка в Приморском крае	04	09	1220242890	000	500 000,00
Капитальные вложения в объекты государственной (муниципальной) собственности	04	09	1220242890	400	500 000,00
Бюджетные инвестиции	04	09	1220242890	410	500 000,00
Реконструкция мостового перехода через р. Крестьянка на км 4+642 автомобильной дороги Подъезд к с. Покровка от Уссурийск - Пограничный в Приморском крае	04	09	1220242900	000	500 000,00
Капитальные вложения в объекты государственной (муниципальной) собственности	04	09	1220242900	400	500 000,00
Бюджетные инвестиции	04	09	1220242900	410	500 000,00
Реконструкция мостового перехода через ручей на км 54+136 автомобильной дороги Осиновка - Рудная Пристань в Приморском крае	04	09	1220242910	000	500 000,00
Капитальные вложения в объекты государственной (муниципальной) собственности	04	09	1220242910	400	500 000,00
Бюджетные инвестиции	04	09	1220242910	410	500 000,00
Реконструкция мостового перехода через р. Каменка на км 191+573 автомобильной дороги Осиновка - Рудная Пристань в Приморском крае	04	09	1220242920	000	500 000,00
Капитальные вложения в объекты государственной (муниципальной) собственности	04	09	1220242920	400	500 000,00
Бюджетные инвестиции	04	09	1220242920	410	500 000,00
Реконструкция мостового перехода через ручей Харитонов на км 209+543 автомобильной дороги Осиновка - Рудная Пристань в Приморском крае	04	09	1220242930	000	500 000,00
Капитальные вложения в объекты государственной (муниципальной) собственности	04	09	1220242930	400	500 000,00
Бюджетные инвестиции	04	09	1220242930	410	500 000,00
Реконструкция мостового перехода через р. Горная Падь на км 220+250 автомобильной дороги Осиновка - Рудная Пристань в Приморском крае	04	09	1220242940	000	500 000,00
Капитальные вложения в объекты государственной (муниципальной) собственности	04	09	1220242940	400	500 000,00
Бюджетные инвестиции	04	09	1220242940	410	500 000,00
Реконструкция мостового перехода через ручей на км 262+871 автомобильной дороги Осиновка - Рудная Пристань в Приморском крае	04	09	1220242950	000	500 000,00
Капитальные вложения в объекты государственной (муниципальной) собственности	04	09	1220242950	400	500 000,00
Бюджетные инвестиции	04	09	1220242950	410	500 000,00
Реконструкция мостового перехода через ручей на км 269+029 автомобильной дороги Осиновка - Рудная Пристань в Приморском крае	04	09	1220242960	000	500 000,00
Капитальные вложения в объекты государственной (муниципальной) собственности	04	09	1220242960	400	500 000,00

1	2	3	4	5	6
Бюджетные инвестиции	04	09	1220242960	410	500 000,00
Реконструкция мостового перехода через ручей Дубовый на км 278+819 автомобильной дороги Осиновка - Рудная Пристань в Приморском крае	04	09	1220242970	000	500 000,00
Капитальные вложения в объекты государственной (муниципальной) собственности	04	09	1220242970	400	500 000,00
Бюджетные инвестиции	04	09	1220242970	410	500 000,00
Реконструкция мостового перехода через р. Партизанка на км 288+392 автомобильной дороги Осиновка - Рудная Пристань в Приморском крае	04	09	1220242980	000	500 000,00
Капитальные вложения в объекты государственной (муниципальной) собственности	04	09	1220242980	400	500 000,00
Бюджетные инвестиции	04	09	1220242980	410	500 000,00
Реконструкция мостового перехода через ручей на км 1+752 автомобильной дороги Михайловка - Турий Рог в Приморском крае	04	09	1220242990	000	500 000,00
Капитальные вложения в объекты государственной (муниципальной) собственности	04	09	1220242990	400	500 000,00
Бюджетные инвестиции	04	09	1220242990	410	500 000,00
Реконструкция мостового перехода через ручей на км 12+246 автомобильной дороги Михайловка - Турий Рог в Приморском крае	04	09	1220243000	000	500 000,00
Капитальные вложения в объекты государственной (муниципальной) собственности	04	09	1220243000	400	500 000,00
Бюджетные инвестиции	04	09	1220243000	410	500 000,00
Реконструкция мостового перехода через р. Абрамовка на км 16+108 автомобильной дороги Михайловка - Турий Рог в Приморском крае	04	09	1220243010	000	500 000,00
Капитальные вложения в объекты государственной (муниципальной) собственности	04	09	1220243010	400	500 000,00
Бюджетные инвестиции	04	09	1220243010	410	500 000,00
Реконструкция мостового перехода через ручей на км 22+168 автомобильной дороги Михайловка - Турий Рог в Приморском крае	04	09	1220243020	000	500 000,00
Капитальные вложения в объекты государственной (муниципальной) собственности	04	09	1220243020	400	500 000,00
Бюджетные инвестиции	04	09	1220243020	410	500 000,00
Реконструкция мостового перехода через ручей на км 39+564 автомобильной дороги Михайловка - Турий Рог в Приморском крае	04	09	1220243030	000	500 000,00
Капитальные вложения в объекты государственной (муниципальной) собственности	04	09	1220243030	400	500 000,00
Бюджетные инвестиции	04	09	1220243030	410	500 000,00
Реконструкция мостового перехода через реку на км 0+350 автомобильной дороги Маргаритово - Моряк-Рыболов в Приморском крае	04	09	1220243040	000	500 000,00
Капитальные вложения в объекты государственной (муниципальной) собственности	04	09	1220243040	400	500 000,00
Бюджетные инвестиции	04	09	1220243040	410	500 000,00
Реконструкция мостового перехода через р. Маргаритовка на км 1+092 автомобильной дороги Маргаритово - Моряк-Рыболов в Приморском крае	04	09	1220243050	000	500 000,00
Капитальные вложения в объекты государственной (муниципальной) собственности	04	09	1220243050	400	500 000,00
Бюджетные инвестиции	04	09	1220243050	410	500 000,00
Реконструкция мостового перехода через р. Аввакумовка на км 15+252 автомобильной дороги 300 км - Фурманово в Приморском крае	04	09	1220243060	000	500 000,00
Капитальные вложения в объекты государственной (муниципальной) собственности	04	09	1220243060	400	500 000,00
Бюджетные инвестиции	04	09	1220243060	410	500 000,00
Реконструкция мостового перехода через р. Аввакумовка на км 27+728 автомобильной дороги 300 км - Фурманово в Приморском крае	04	09	1220243070	000	500 000,00
Капитальные вложения в объекты государственной (муниципальной) собственности	04	09	1220243070	400	500 000,00
Бюджетные инвестиции	04	09	1220243070	410	500 000,00
Реконструкция мостового перехода через р. Шкотовка на примыкании км 17+070 автомобильной дороги Шкотово - Партизанск (с. Новороссия) в Приморском крае	04	09	1220243080	000	500 000,00
Капитальные вложения в объекты государственной (муниципальной) собственности	04	09	1220243080	400	500 000,00
Бюджетные инвестиции	04	09	1220243080	410	500 000,00
Реконструкция мостового перехода через р. Кабанка на км 7+612 автомобильной дороги Сибирцево - Жариково - Комиссарово - Ильинка - Комиссарово в Приморском крае	04	09	1220243090	000	500 000,00
Капитальные вложения в объекты государственной (муниципальной) собственности	04	09	1220243090	400	500 000,00
Бюджетные инвестиции	04	09	1220243090	410	500 000,00
Реконструкция мостового перехода через ручей на км 28+907 автомобильной дороги Устиновка - Зеркальная в Приморском крае	04	09	1220243100	000	500 000,00
Капитальные вложения в объекты государственной (муниципальной) собственности	04	09	1220243100	400	500 000,00
Бюджетные инвестиции	04	09	1220243100	410	500 000,00
Реконструкция мостового перехода через ручей на км 3+966 автомобильной дороги Владивосток - Артем в Приморском крае	04	09	1220243110	000	500 000,00
Капитальные вложения в объекты государственной (муниципальной) собственности	04	09	1220243110	400	500 000,00
Бюджетные инвестиции	04	09	1220243110	410	500 000,00
Реконструкция мостового перехода через ручей на км 13+786 автомобильной дороги Владивосток - Артем в Приморском крае	04	09	1220243120	000	500 000,00
Капитальные вложения в объекты государственной (муниципальной) собственности	04	09	1220243120	400	500 000,00
Бюджетные инвестиции	04	09	1220243120	410	500 000,00
Реконструкция мостового перехода через ручей на км 14+007 автомобильной дороги Владивосток - Артем в Приморском крае	04	09	1220243130	000	500 000,00
Капитальные вложения в объекты государственной (муниципальной) собственности	04	09	1220243130	400	500 000,00
Бюджетные инвестиции	04	09	1220243130	410	500 000,00
Реконструкция мостового перехода через ручей на км 17+675 автомобильной дороги Владивосток - Артем в Приморском крае	04	09	1220243140	000	500 000,00
Капитальные вложения в объекты государственной (муниципальной) собственности	04	09	1220243140	400	500 000,00
Бюджетные инвестиции	04	09	1220243140	410	500 000,00
Реконструкция мостового перехода на км 31+145 автомобильной дороги Барабаш - Приморская - Перевозная - Безверхово в Приморском крае	04	09	1220243150	000	500 000,00
Капитальные вложения в объекты государственной (муниципальной) собственности	04	09	1220243150	400	500 000,00
Бюджетные инвестиции	04	09	1220243150	410	500 000,00
Реконструкция мостового перехода через ручей на км 13+940 автомобильной дороги Подъезд к с. Духовское от Уссурийск - Пограничный в Приморском крае	04	09	1220243160	000	500 000,00
Капитальные вложения в объекты государственной (муниципальной) собственности	04	09	1220243160	400	500 000,00
Бюджетные инвестиции	04	09	1220243160	410	500 000,00
Реконструкция автомобильной дороги Михайловка - Турий Рог на участке км 129 - км 153 в Приморском крае	04	09	1220243170	000	500 000,00
Капитальные вложения в объекты государственной (муниципальной) собственности	04	09	1220243170	400	500 000,00

1	2	3	4	5	6
Бюджетные инвестиции	04	09	1220243170	410	500 000,00
Реконструкция автомобильной дороги Дальнереченск - Рощино - Восток на участке км 71+000 - км 74+000 в Приморском крае	04	09	1220243180	000	500 000,00
Капитальные вложения в объекты государственной (муниципальной) собственности	04	09	1220243180	400	500 000,00
Бюджетные инвестиции	04	09	1220243180	410	500 000,00
Реконструкция автомобильной дороги Дальнереченск - Рощино - Восток на участке км 98+400 - км 104+000 в Приморском крае	04	09	1220243190	000	500 000,00
Капитальные вложения в объекты государственной (муниципальной) собственности	04	09	1220243190	400	500 000,00
Бюджетные инвестиции	04	09	1220243190	410	500 000,00
Строительство Владивостокской кольцевой автомобильной дороги в Приморском крае. 1 этап. Остров Русский - остров Елены - ул. Казанская	04	09	1220243370	000	103 215 646,89
Капитальные вложения в объекты государственной (муниципальной) собственности	04	09	1220243370	400	103 215 646,89
Бюджетные инвестиции	04	09	1220243370	410	103 215 646,89
Реконструкция автомобильной дороги Подъезд к с. Камень-Рыболов от Сибирцево - Жариково - Комиссарово на участке км 15+300 - км 25+550 в Приморском крае	04	09	1220243380	000	500 000,00
Капитальные вложения в объекты государственной (муниципальной) собственности	04	09	1220243380	400	500 000,00
Бюджетные инвестиции	04	09	1220243380	410	500 000,00
Реконструкция автомобильной дороги Михайловка - Турий Рог на участке км 13+450 - км 13+950 в Приморском крае	04	09	1220243480	000	200 000,00
Капитальные вложения в объекты государственной (муниципальной) собственности	04	09	1220243480	400	200 000,00
Бюджетные инвестиции	04	09	1220243480	410	200 000,00
Реконструкция автомобильной дороги Кировский - Николо-Михайловка - Яковлевка на участке км 63 - км 66 в Приморском крае	04	09	1220243490	000	200 000,00
Капитальные вложения в объекты государственной (муниципальной) собственности	04	09	1220243490	400	200 000,00
Бюджетные инвестиции	04	09	1220243490	410	200 000,00
Реконструкция автомобильной дороги Николо-Михайловка - Озерное - Бельцово - Орлиное на участке км 0 - км 2, км 5 - км 8+250 в Приморском крае	04	09	1220243500	000	200 000,00
Капитальные вложения в объекты государственной (муниципальной) собственности	04	09	1220243500	400	200 000,00
Бюджетные инвестиции	04	09	1220243500	410	200 000,00
Реконструкция автомобильной дороги Подъезд к бухте Лазурная от автодороги Хабаровск - Владивосток на участке км 2+080 - км 2+480 в Приморском крае	04	09	1220243510	000	200 000,00
Капитальные вложения в объекты государственной (муниципальной) собственности	04	09	1220243510	400	200 000,00
Бюджетные инвестиции	04	09	1220243510	410	200 000,00
Осуществление дорожной деятельности на автомобильных дорогах регионального или межмуниципального и местного значения за счет иных межбюджетных трансфертов из федерального бюджета	04	09	1220253900	000	137 000 000,00
Закупка товаров, работ и услуг для обеспечения государственных (муниципальных) нужд	04	09	1220253900	200	137 000 000,00
Иные закупки товаров, работ и услуг для обеспечения государственных (муниципальных) нужд	04	09	1220253900	240	137 000 000,00
Обеспечение дорожной деятельности на автомобильных дорогах общего пользования регионального или межмуниципального значения на территории Приморского края за счет средств резервного фонда Правительства Российской Федерации	04	09	122025390F	000	500 000 000,00
Капитальные вложения в объекты государственной (муниципальной) собственности	04	09	122025390F	400	500 000 000,00
Бюджетные инвестиции	04	09	122025390F	410	500 000 000,00
Строительство автомобильной дороги Владивосток - Находка - порт Восточный на участке км 18+500 - км 40+800 в Приморском крае, софинансируемой из федерального бюджета	04	09	12202R1110	000	5 899 455 012,20
Капитальные вложения в объекты государственной (муниципальной) собственности	04	09	12202R1110	400	5 899 455 012,20
Бюджетные инвестиции	04	09	12202R1110	410	5 899 455 012,20
Субсидии бюджетам муниципальных образований Приморского края на ремонт автомобильных дорог общего пользования согласно плану социального развития центров экономического роста Приморского края за счет средств федерального бюджета	04	09	1220355052	000	862 408 530,00
Межбюджетные трансферты	04	09	1220355052	500	862 408 530,00
Субсидии	04	09	1220355052	520	862 408 530,00
Субсидии бюджетам муниципальных образований Приморского края на строительство автопарковок, в том числе проектно-изыскательские работы, согласно плану социального развития центров экономического роста Приморского края за счет средств федерального бюджета	04	09	1220355053	000	249 370 000,00
Межбюджетные трансферты	04	09	1220355053	500	249 370 000,00
Субсидии	04	09	1220355053	520	249 370 000,00
Субсидии бюджетам муниципальных образований Приморского края на приобретение многоярусных парковок согласно плану социального развития центров экономического роста Приморского края за счет средств федерального бюджета	04	09	1220355057	000	200 000 000,00
Межбюджетные трансферты	04	09	1220355057	500	200 000 000,00
Субсидии	04	09	1220355057	520	200 000 000,00
Субсидии бюджетам муниципальных образований Приморского края на реконструкцию автомобильных дорог общего назначения согласно плану социального развития центров экономического роста Приморского края за счет средств федерального бюджета	04	09	1220355058	000	99 000 000,00
Межбюджетные трансферты	04	09	1220355058	500	99 000 000,00
Субсидии	04	09	1220355058	520	99 000 000,00
Субсидии бюджетам муниципальных образований Приморского края на проектирование, строительство, реконструкцию автомобильных дорог общего пользования местного значения с твердым покрытием до сельских населенных пунктов, не имеющих круглогодичной связи с сетью автомобильных дорог общего пользования, а также на их капитальный ремонт и ремонт за счет средств дорожного фонда Приморского края	04	09	1220392250	000	10 189 743,37
Межбюджетные трансферты	04	09	1220392250	500	10 189 743,37
Субсидии	04	09	1220392250	520	10 189 743,37
Субсидии бюджетам муниципальных образований Приморского края на проектирование, строительство, капитальный ремонт и ремонт подъездных автомобильных дорог, проездов к земельным участкам, предоставленным (предоставляемым) на бесплатной основе гражданам, имеющим трех и более детей, и гражданам, имеющим двух детей, а также молодым семьям, за счет дорожного фонда Приморского края	04	09	1220392380	000	35 507 734,23
Межбюджетные трансферты	04	09	1220392380	500	35 507 734,23
Субсидии	04	09	1220392380	520	35 507 734,23
Субсидии бюджетам муниципальных образований Приморского края на капитальный ремонт и ремонт автомобильных дорог общего пользования населенных пунктов за счет дорожного фонда Приморского края	04	09	1220392390	000	1 654 519 923,90
Межбюджетные трансферты	04	09	1220392390	500	1 654 519 923,90
Субсидии	04	09	1220392390	520	1 654 519 923,90

1	2	3	4	5	6
Субсидии бюджетам муниципальных образований Приморского края на капитальный ремонт и ремонт дворовых территорий многоквартирных домов, проездов к дворовым территориям многоквартирных домов населенных пунктов за счет дорожного фонда Приморского края	04	09	1220392400	000	264 115 879,32
Межбюджетные трансферты	04	09	1220392400	500	264 115 879,32
Субсидии	04	09	1220392400	520	264 115 879,32
Субсидии бюджетам муниципальных образований Приморского края на проектирование, строительство (реконструкцию) автомобильных дорог общего пользования населенных пунктов за счет дорожного фонда Приморского края	04	09	1220392450	000	457 334 658,96
Межбюджетные трансферты	04	09	1220392450	500	457 334 658,96
Субсидии	04	09	1220392450	520	457 334 658,96
Субсидии бюджетам муниципальных образований Приморского края на содержание автомобильных дорог местного значения за счет дорожного фонда Приморского края	04	09	1220392590	000	591 610 350,00
Межбюджетные трансферты	04	09	1220392590	500	591 610 350,00
Субсидии	04	09	1220392590	520	591 610 350,00
Субсидии бюджетам муниципальных образований Приморского края на приобретение специализированной дорожной техники за счет дорожного фонда Приморского края	04	09	1220392600	000	545 202 215,50
Межбюджетные трансферты	04	09	1220392600	500	545 202 215,50
Субсидии	04	09	1220392600	520	545 202 215,50
Выполнение научно-исследовательской работы по разработке документов транспортного планирования Приморского края (Программа комплексного развития транспортной инфраструктуры, Комплексная схема организации транспортного обслуживания населения)	04	09	1220424310	000	37 000 000,00
Закупка товаров, работ и услуг для обеспечения государственных (муниципальных) нужд	04	09	1220424310	200	37 000 000,00
Иные закупки товаров, работ и услуг для обеспечения государственных (муниципальных) нужд	04	09	1220424310	240	37 000 000,00
Субсидии бюджетам муниципальных образований Приморского края на выполнение научно-исследовательской работы по разработке документов транспортного планирования (Программа комплексного развития транспортной инфраструктуры городской агломерации, Комплексная схема организации дорожного движения городской агломерации и Комплексная схема организации транспортного обслуживания населения городской агломерации)	04	09	1220492260	000	99 000 000,00
Межбюджетные трансферты	04	09	1220492260	500	99 000 000,00
Субсидии	04	09	1220492260	520	99 000 000,00
Осуществление дорожной деятельности на автомобильных дорогах регионального или межмуниципального значения на территории Приморского края в рамках национального проекта «Безопасные и качественные автомобильные дороги»	04	09	122R153931	000	1 288 564 251,56
Закупка товаров, работ и услуг для обеспечения государственных (муниципальных) нужд	04	09	122R153931	200	1 288 564 251,56
Иные закупки товаров, работ и услуг для обеспечения государственных (муниципальных) нужд	04	09	122R153931	240	1 288 564 251,56
Осуществление дорожной деятельности на автомобильных дорогах местного значения на территории Приморского края в рамках национального проекта «Безопасные и качественные автомобильные дороги»	04	09	122R153932	000	673 583 096,30
Межбюджетные трансферты	04	09	122R153932	500	673 583 096,30
Иные межбюджетные трансферты	04	09	122R153932	540	673 583 096,30
Подпрограмма «Управление в сфере реализации развития транспортного комплекса и дорожной отрасли в Приморском крае»	04	09	1240000000	000	64 867 666,42
Расходы на обеспечение деятельности (оказание услуг, выполнение работ) краевых государственных учреждений	04	09	1240170590	000	64 867 666,42
Расходы на выплаты персоналу в целях обеспечения выполнения функций государственными (муниципальными) органами, казенными учреждениями, органами управления государственными внебюджетными фондами	04	09	1240170590	100	54 767 911,99
Расходы на выплаты персоналу казенных учреждений	04	09	1240170590	110	54 767 911,99
Закупка товаров, работ и услуг для обеспечения государственных (муниципальных) нужд	04	09	1240170590	200	9 921 746,23
Иные закупки товаров, работ и услуг для обеспечения государственных (муниципальных) нужд	04	09	1240170590	240	9 921 746,23
Иные бюджетные ассигнования	04	09	1240170590	800	178 008,20
Исполнение судебных актов	04	09	1240170590	830	13 616,00
Уплата налогов, сборов и иных платежей	04	09	1240170590	850	164 392,20
Связь и информатика	04	10	0000000000	000	461 835 831,97
Государственная программа Приморского края «Информационное общество» на 2020-2027 годы	04	10	1100000000	000	461 835 831,97
Подпрограмма «Развитие цифровой экономики в Приморском крае»	04	10	1110000000	000	461 835 831,97
Расходы на обеспечение деятельности (оказание услуг, выполнение работ) краевых государственных учреждений	04	10	1110770590	000	231 236 461,64
Расходы на выплаты персоналу в целях обеспечения выполнения функций государственными (муниципальными) органами, казенными учреждениями, органами управления государственными внебюджетными фондами	04	10	1110770590	100	61 256 121,06
Расходы на выплаты персоналу казенных учреждений	04	10	1110770590	110	61 256 121,06
Закупка товаров, работ и услуг для обеспечения государственных (муниципальных) нужд	04	10	1110770590	200	169 331 649,46
Иные закупки товаров, работ и услуг для обеспечения государственных (муниципальных) нужд	04	10	1110770590	240	169 331 649,46
Социальное обеспечение и иные выплаты населению	04	10	1110770590	300	106 840,08
Социальные выплаты гражданам, кроме публичных нормативных социальных выплат	04	10	1110770590	320	106 840,08
Иные бюджетные ассигнования	04	10	1110770590	800	541 851,04
Исполнение судебных актов	04	10	1110770590	830	371 851,04
Уплата налогов, сборов и иных платежей	04	10	1110770590	850	170 000,00
Разработка концепции цифровой трансформации Приморского края	04	10	1110824150	000	15 596 884,64
Закупка товаров, работ и услуг для обеспечения государственных (муниципальных) нужд	04	10	1110824150	200	15 596 884,64
Иные закупки товаров, работ и услуг для обеспечения государственных (муниципальных) нужд	04	10	1110824150	240	15 596 884,64
Расходы на обеспечение деятельности (оказание услуг, выполнение работ) краевых государственных учреждений	04	10	1110870590	000	36 400 772,80
Расходы на выплаты персоналу в целях обеспечения выполнения функций государственными (муниципальными) органами, казенными учреждениями, органами управления государственными внебюджетными фондами	04	10	1110870590	100	31 230 978,00
Расходы на выплаты персоналу казенных учреждений	04	10	1110870590	110	31 230 978,00
Закупка товаров, работ и услуг для обеспечения государственных (муниципальных) нужд	04	10	1110870590	200	5 115 794,80
Иные закупки товаров, работ и услуг для обеспечения государственных (муниципальных) нужд	04	10	1110870590	240	5 115 794,80
Иные бюджетные ассигнования	04	10	1110870590	800	54 000,00
Уплата налогов, сборов и иных платежей	04	10	1110870590	850	54 000,00
Расходы на обеспечение деятельности (оказание услуг, выполнение работ) краевых государственных учреждений	04	10	111D470590	000	29 168 315,60
Закупка товаров, работ и услуг для обеспечения государственных (муниципальных) нужд	04	10	111D470590	200	29 168 315,60
Иные закупки товаров, работ и услуг для обеспечения государственных (муниципальных) нужд	04	10	111D470590	240	29 168 315,60

1	2	3	4	5	6
Расходы на обеспечение деятельности (оказание услуг, выполнение работ) краевых государственных учреждений	04	10	111D570590	000	225 000,00
Закупка товаров, работ и услуг для обеспечения государственных (муниципальных) нужд	04	10	111D570590	200	225 000,00
Иные закупки товаров, работ и услуг для обеспечения государственных (муниципальных) нужд	04	10	111D570590	240	225 000,00
Обеспечение развития системы межведомственного электронного взаимодействия на территории Приморского края	04	10	111D650080	000	6 765 714,29
Закупка товаров, работ и услуг для обеспечения государственных (муниципальных) нужд	04	10	111D650080	200	6 765 714,29
Иные закупки товаров, работ и услуг для обеспечения государственных (муниципальных) нужд	04	10	111D650080	240	6 765 714,29
Расходы на обеспечение деятельности (оказание услуг, выполнение работ) краевых государственных учреждений	04	10	111D670590	000	142 442 683,00
Закупка товаров, работ и услуг для обеспечения государственных (муниципальных) нужд	04	10	111D670590	200	142 442 683,00
Иные закупки товаров, работ и услуг для обеспечения государственных (муниципальных) нужд	04	10	111D670590	240	142 442 683,00
Другие вопросы в области национальной экономики	04	12	0000000000	000	4 711 404 532,31
Государственная программа Приморского края «Обеспечение доступным жильем и качественными услугами жилищно-коммунального хозяйства населения Приморского края» на 2020-2027 годы	04	12	0600000000	000	1 809 713 097,99
Подпрограмма «Стимулирование развития жилищного строительства на территории Приморского края»	04	12	0620000000	000	1 447 229 783,36
Субсидии организациям на возмещение затрат по оплате электрической и тепловой энергии (пара), потребленной в отопительный период, возникающих в процессе производства железобетонных изделий для строительства	04	12	0620161990	000	25 000 000,00
Иные бюджетные ассигнования	04	12	0620161990	800	25 000 000,00
Субсидии юридическим лицам (кроме некоммерческих организаций), индивидуальным предпринимателям, физическим лицам - производителям товаров, работ, услуг	04	12	0620161990	810	25 000 000,00
Субсидии некоммерческой организации «Фонд поддержки обманутых дольщиков Приморского края» в целях финансового обеспечения затрат на завершение строительства жилых комплексов и домов в Приморском крае	04	12	0620261660	000	1 400 136 963,72
Предоставление субсидий бюджетным, автономным учреждениям и иным некоммерческим организациям	04	12	0620261660	600	1 400 136 963,72
Субсидии некоммерческим организациям (за исключением государственных (муниципальных) учреждений)	04	12	0620261660	630	1 400 136 963,72
Субсидии в виде имущественного взноса Приморского края унитарной некоммерческой организации «Фонд защиты прав граждан - участников долевого строительства Приморского края»	04	12	0620261790	000	30 000,00
Предоставление субсидий бюджетным, автономным учреждениям и иным некоммерческим организациям	04	12	0620261790	600	30 000,00
Субсидии некоммерческим организациям (за исключением государственных (муниципальных) учреждений)	04	12	0620261790	630	30 000,00
Субсидии унитарной некоммерческой организации «Фонд защиты прав граждан - участников долевого строительства Приморского края» на финансовое обеспечение затрат, связанных с осуществлением деятельности	04	12	0620261800	000	22 062 819,64
Предоставление субсидий бюджетным, автономным учреждениям и иным некоммерческим организациям	04	12	0620261800	600	22 062 819,64
Субсидии некоммерческим организациям (за исключением государственных (муниципальных) учреждений)	04	12	0620261800	630	22 062 819,64
Подпрограмма «Обеспечение деятельности органов исполнительной власти, осуществляющих реализацию государственной программы»	04	12	0690000000	000	362 483 314,63
Субсидии из краевого бюджета в целях восстановления платежеспособности казенного предприятия Приморского края «Единая дирекция по строительству объектов на территории Приморского края»	04	12	0690161570	000	90 572 173,02
Иные бюджетные ассигнования	04	12	0690161570	800	90 572 173,02
Субсидии юридическим лицам (кроме некоммерческих организаций), индивидуальным предпринимателям, физическим лицам - производителям товаров, работ, услуг	04	12	0690161570	810	90 572 173,02
Расходы на обеспечение деятельности (оказание услуг, выполнение работ) краевых государственных учреждений	04	12	0690170590	000	143 259 673,36
Расходы на выплаты персоналу в целях обеспечения выполнения функций государственными (муниципальными) органами, казенными учреждениями, органами управления государственными внебюджетными фондами	04	12	0690170590	100	57 228 588,24
Расходы на выплаты персоналу казенных учреждений	04	12	0690170590	110	57 228 588,24
Закупка товаров, работ и услуг для обеспечения государственных (муниципальных) нужд	04	12	0690170590	200	13 386 657,15
Иные закупки товаров, работ и услуг для обеспечения государственных (муниципальных) нужд	04	12	0690170590	240	13 386 657,15
Предоставление субсидий бюджетным, автономным учреждениям и иным некоммерческим организациям	04	12	0690170590	600	72 601 187,97
Субсидии бюджетным учреждениям	04	12	0690170590	610	72 601 187,97
Иные бюджетные ассигнования	04	12	0690170590	800	43 240,00
Уплата налогов, сборов и иных платежей	04	12	0690170590	850	43 240,00
Руководство и управление в сфере установленных функций органов государственной власти Приморского края	04	12	0690210030	000	112 075 858,25
Расходы на выплаты персоналу в целях обеспечения выполнения функций государственными (муниципальными) органами, казенными учреждениями, органами управления государственными внебюджетными фондами	04	12	0690210030	100	110 117 228,25
Расходы на выплаты персоналу государственных (муниципальных) органов	04	12	0690210030	120	110 117 228,25
Закупка товаров, работ и услуг для обеспечения государственных (муниципальных) нужд	04	12	0690210030	200	1 935 930,00
Иные закупки товаров, работ и услуг для обеспечения государственных (муниципальных) нужд	04	12	0690210030	240	1 935 930,00
Иные бюджетные ассигнования	04	12	0690210030	800	22 700,00
Уплата налогов, сборов и иных платежей	04	12	0690210030	850	22 700,00
Расходы на оформление исполнительной документации для регистрации права собственности Приморского края на объекты незавершенного строительства и получение экспертных заключений о возможности вовлечения затрат и объектов незавершенного строительства в хозяйственный оборот	04	12	0690224200	000	5 277 500,00
Закупка товаров, работ и услуг для обеспечения государственных (муниципальных) нужд	04	12	0690224200	200	5 277 500,00
Иные закупки товаров, работ и услуг для обеспечения государственных (муниципальных) нужд	04	12	0690224200	240	5 277 500,00
Участие Приморского края в архитектурно-градостроительном фестивале «Зодчество»	04	12	0690224380	000	644 500,00
Закупка товаров, работ и услуг для обеспечения государственных (муниципальных) нужд	04	12	0690224380	200	644 500,00
Иные закупки товаров, работ и услуг для обеспечения государственных (муниципальных) нужд	04	12	0690224380	240	644 500,00
Участие Приморского края во Всероссийском фестивале «Архитектурное наследие 2020»	04	12	0690224390	000	644 500,00
Закупка товаров, работ и услуг для обеспечения государственных (муниципальных) нужд	04	12	0690224390	200	644 500,00
Иные закупки товаров, работ и услуг для обеспечения государственных (муниципальных) нужд	04	12	0690224390	240	644 500,00
Расходы, связанные с исполнением судебных актов и решений налоговых органов	04	12	0690229050	000	200 000,00
Иные бюджетные ассигнования	04	12	0690229050	800	200 000,00
Исполнение судебных актов	04	12	0690229050	830	200 000,00
Внесение изменений в схему территориального планирования Приморского края	04	12	0690324370	000	9 809 110,00

1	2	3	4	5	6
Закупка товаров, работ и услуг для обеспечения государственных (муниципальных) нужд	04	12	0690324370	200	9 809 110,00
Иные закупки товаров, работ и услуг для обеспечения государственных (муниципальных) нужд	04	12	0690324370	240	9 809 110,00
Государственная программа Приморского края «Охрана окружающей среды Приморского края» на 2020-2027 годы	04	12	0800000000	000	43 929 176,42
Подпрограмма «Обеспечение реализации государственной программы»	04	12	0840000000	000	43 929 176,42
Руководство и управление в сфере установленных функций органов государственной власти Приморского края	04	12	0840110030	000	37 530 053,14
Расходы на выплаты персоналу в целях обеспечения выполнения функций государственными (муниципальными) органами, казенными учреждениями, органами управления государственными внебюджетными фондами	04	12	0840110030	100	36 682 594,00
Расходы на выплаты персоналу государственных (муниципальных) органов	04	12	0840110030	120	36 682 594,00
Закупка товаров, работ и услуг для обеспечения государственных (муниципальных) нужд	04	12	0840110030	200	847 213,70
Иные закупки товаров, работ и услуг для обеспечения государственных (муниципальных) нужд	04	12	0840110030	240	847 213,70
Иные бюджетные ассигнования	04	12	0840110030	800	245,44
Уплата налогов, сборов и иных платежей	04	12	0840110030	850	245,44
Управление и распоряжение имуществом, находящимся в собственности и ведении Приморского края	04	12	0840120780	000	5 400 000,00
Иные бюджетные ассигнования	04	12	0840120780	800	5 400 000,00
Уплата налогов, сборов и иных платежей	04	12	0840120780	850	5 400 000,00
Расходы, связанные с исполнением судебных актов и решений налоговых органов	04	12	0840129050	000	999 123,28
Иные бюджетные ассигнования	04	12	0840129050	800	999 123,28
Исполнение судебных актов	04	12	0840129050	830	999 123,28
Государственная программа Приморского края «Развитие туризма в Приморском крае» на 2020-2027 годы	04	12	1000000000	000	269 564 591,20
Подпрограмма «Развитие туристско- рекреационного комплекса на территории Приморского края»	04	12	1010000000	000	188 667 196,20
Предоставление бюджетных инвестиций акционерному обществу «Корпорация развития Приморского края» в целях создания объектов инженерной и транспортной (автомобильные дороги) инфраструктуры инвестиционной площадки - Интегрированный развлекательный курорт «Приморье»	04	12	1010143470	000	131 463 000,00
Капитальные вложения в объекты государственной (муниципальной) собственности	04	12	1010143470	400	131 463 000,00
Бюджетные инвестиции иным юридическим лицам	04	12	1010143470	450	131 463 000,00
Предоставление субсидий из краевого бюджета субъектам туристской индустрии Приморского края на благоустройство мест туристского показа	04	12	1010161050	000	10 000 000,00
Иные бюджетные ассигнования	04	12	1010161050	800	10 000 000,00
Субсидии юридическим лицам (кроме некоммерческих организаций), индивидуальным предпринимателям, физическим лицам - производителям товаров, работ, услуг	04	12	1010161050	810	10 000 000,00
Субсидии бюджетам муниципальных образований Приморского края на благоустройство территорий, прилегающих к местам туристского показа	04	12	1010192240	000	47 204 196,20
Межбюджетные трансферты	04	12	1010192240	500	47 204 196,20
Субсидии	04	12	1010192240	520	47 204 196,20
Подпрограмма «Повышение качества туристских услуг»	04	12	1020000000	000	400 000,00
Формирование реестра туристских ресурсов, расположенных на территории Приморского края, с осуществлением их типологизации по видам туризма	04	12	1020121230	000	400 000,00
Закупка товаров, работ и услуг для обеспечения государственных (муниципальных) нужд	04	12	1020121230	200	400 000,00
Иные закупки товаров, работ и услуг для обеспечения государственных (муниципальных) нужд	04	12	1020121230	240	400 000,00
Подпрограмма «Продвижение туристского продукта Приморского края на российском и мировом туристских рынках»	04	12	1030000000	000	80 497 395,00
Предоставление автономной некоммерческой организации «Туристско-информационный центр Приморского края» субсидий из краевого бюджета на осуществление уставной деятельности	04	12	1030160590	000	72 497 395,00
Предоставление субсидий бюджетным, автономным учреждениям и иным некоммерческим организациям	04	12	1030160590	600	72 497 395,00
Субсидии некоммерческим организациям (за исключением государственных (муниципальных) учреждений)	04	12	1030160590	630	72 497 395,00
Предоставление грантов в форме субсидий из краевого бюджета некоммерческим организациям на финансовое обеспечение затрат связанных с организацией и проведением событийных мероприятий в сфере туризма	04	12	1030161900	000	8 000 000,00
Предоставление субсидий бюджетным, автономным учреждениям и иным некоммерческим организациям	04	12	1030161900	600	8 000 000,00
Субсидии некоммерческим организациям (за исключением государственных (муниципальных) учреждений)	04	12	1030161900	630	8 000 000,00
Государственная программа Приморского края «Экономическое развитие и инновационная экономика Приморского края» на 2020-2027 годы	04	12	1700000000	000	1 943 234 429,33
Подпрограмма «Улучшение инвестиционного климата в Приморском крае»	04	12	1710000000	000	1 041 205 584,84
Субсидии на осуществление уставной деятельности автономной некоммерческой организации «Инвестиционное Агентство Приморского края»	04	12	1710161340	000	81 276 929,86
Предоставление субсидий бюджетным, автономным учреждениям и иным некоммерческим организациям	04	12	1710161340	600	81 276 929,86
Субсидии некоммерческим организациям (за исключением государственных (муниципальных) учреждений)	04	12	1710161340	630	81 276 929,86
Формирование и получение экономико- статистической информации	04	12	1710622220	000	899 928,00
Закупка товаров, работ и услуг для обеспечения государственных (муниципальных) нужд	04	12	1710622220	200	899 928,00
Иные закупки товаров, работ и услуг для обеспечения государственных (муниципальных) нужд	04	12	1710622220	240	899 928,00
Субсидии автономной некоммерческой организации «Центр поддержки предпринимательства Приморского края» на реализацию мероприятий направленных на достижение результатов национального проекта «Производительность труда и поддержка занятости»	04	12	171L252960	000	4 500 000,00
Предоставление субсидий бюджетным, автономным учреждениям и иным некоммерческим организациям	04	12	171L252960	600	4 500 000,00
Субсидии некоммерческим организациям (за исключением государственных (муниципальных) учреждений)	04	12	171L252960	630	4 500 000,00
Субсидии автономной некоммерческой организации «Центр поддержки предпринимательства Приморского края» с целью финансового обеспечения затрат, связанных с организацией деятельности в рамках национального проекта «Производительность труда и поддержка занятости»	04	12	171L261920	000	14 870 335,20
Предоставление субсидий бюджетным, автономным учреждениям и иным некоммерческим организациям	04	12	171L261920	600	14 870 335,20
Субсидии некоммерческим организациям (за исключением государственных (муниципальных) учреждений)	04	12	171L261920	630	14 870 335,20
Субсидии энергоемким организациям горнодобывающей промышленности Приморского края на финансовое обеспечение части затрат на оплату электроэнергии, потребленной на производственные (технологические) нужды	04	12	171T161590	000	939 658 391,78
Иные бюджетные ассигнования	04	12	171T161590	800	939 658 391,78
Субсидии юридическим лицам (кроме некоммерческих организаций), индивидуальным предпринимателям, физическим лицам - производителям товаров, работ, услуг	04	12	171T161590	810	939 658 391,78
Подпрограмма «Развитие малого и среднего предпринимательства в Приморском крае»	04	12	1720000000	000	600 739 602,58

1	2	3	4	5	6
Субсидии некоммерческой организации «Гарантийный фонд Приморского края» на оказание неотложных мер по поддержке субъектов малого и среднего предпринимательства в условиях ухудшения ситуации в связи с распространением коронавируса	04	12	1720158311	000	91 954 659,10
Предоставление субсидий бюджетным, автономным учреждениям и иным некоммерческим организациям	04	12	1720158311	600	91 954 659,10
Субсидии некоммерческим организациям (за исключением государственных (муниципальных) учреждений)	04	12	1720158311	630	91 954 659,10
Субсидии автономной некоммерческой организации «Микрокредитная компания Приморского края» на оказание неотложных мер по поддержке субъектов малого и среднего предпринимательства в условиях ухудшения ситуации в связи с распространением коронавируса	04	12	1720158312	000	13 038 750,00
Предоставление субсидий бюджетным, автономным учреждениям и иным некоммерческим организациям	04	12	1720158312	600	13 038 750,00
Субсидии некоммерческим организациям (за исключением государственных (муниципальных) учреждений)	04	12	1720158312	630	13 038 750,00
Субсидии автономной некоммерческой организации «Микрокредитная компания Приморского края» на оказание неотложных мер по поддержке субъектов малого и среднего предпринимательства в условиях ухудшения ситуации в связи с распространением коронавируса за счет средств краевого бюджета	04	12	17201К9312	000	5 108 318,17
Предоставление субсидий бюджетным, автономным учреждениям и иным некоммерческим организациям	04	12	17201К9312	600	5 108 318,17
Субсидии некоммерческим организациям (за исключением государственных (муниципальных) учреждений)	04	12	17201К9312	630	5 108 318,17
Субсидии некоммерческой организации «Гарантийный фонд Приморского края» с целью финансового обеспечения затрат, связанных с организацией деятельности	04	12	172I455271	000	46 692 755,11
Предоставление субсидий бюджетным, автономным учреждениям и иным некоммерческим организациям	04	12	172I455271	600	46 692 755,11
Субсидии некоммерческим организациям (за исключением государственных (муниципальных) учреждений)	04	12	172I455271	630	46 692 755,11
Субсидии автономной некоммерческой организации «Микрокредитная компания Приморского края» за счет средств резервного фонда Правительства Российской Федерации	04	12	172I45527F	000	66 978 775,52
Предоставление субсидий бюджетным, автономным учреждениям и иным некоммерческим организациям	04	12	172I45527F	600	66 978 775,52
Субсидии некоммерческим организациям (за исключением государственных (муниципальных) учреждений)	04	12	172I45527F	630	66 978 775,52
Субсидии автономной некоммерческой организации «Микрокредитная компания Приморского края» на осуществление микрокредитной деятельности	04	12	172I461500	000	15 684 854,86
Предоставление субсидий бюджетным, автономным учреждениям и иным некоммерческим организациям	04	12	172I461500	600	15 684 854,86
Субсидии некоммерческим организациям (за исключением государственных (муниципальных) учреждений)	04	12	172I461500	630	15 684 854,86
Субсидии юридическим лицам на возмещение недополученных доходов по договорам финансовой аренды (лизинга)	04	12	172I461620	000	20 000 000,00
Иные бюджетные ассигнования	04	12	172I461620	800	20 000 000,00
Субсидии юридическим лицам (кроме некоммерческих организаций), индивидуальным предпринимателям, физическим лицам - производителям товаров, работ, услуг	04	12	172I461620	810	20 000 000,00
Субсидии автономной некоммерческой организации «Центр поддержки предпринимательства Приморского края» с целью финансового обеспечения затрат, связанных с организацией деятельности	04	12	172I555271	000	132 389 795,93
Предоставление субсидий бюджетным, автономным учреждениям и иным некоммерческим организациям	04	12	172I555271	600	132 389 795,93
Субсидии некоммерческим организациям (за исключением государственных (муниципальных) учреждений)	04	12	172I555271	630	132 389 795,93
Субсидии автономной некоммерческой организации «Микрокредитная компания Приморского края» в целях предоставления поддержки субъектам малого и среднего предпринимательства, работающим в моногородах	04	12	172I555272	000	15 778 367,35
Предоставление субсидий бюджетным, автономным учреждениям и иным некоммерческим организациям	04	12	172I555272	600	15 778 367,35
Субсидии некоммерческим организациям (за исключением государственных (муниципальных) учреждений)	04	12	172I555272	630	15 778 367,35
Субсидии на осуществление уставной деятельности автономной некоммерческой организации «Центр поддержки предпринимательства Приморского края»	04	12	172I561580	000	128 257 000,00
Предоставление субсидий бюджетным, автономным учреждениям и иным некоммерческим организациям	04	12	172I561580	600	128 257 000,00
Субсидии некоммерческим организациям (за исключением государственных (муниципальных) учреждений)	04	12	172I561580	630	128 257 000,00
Субсидии бюджетам муниципальных образований Приморского края на конкурсной основе на реализацию мероприятий муниципальных программ (подпрограмм) развития малого и среднего предпринимательства в рамках национального проекта «Малое и среднее предпринимательство и поддержка индивидуальной предпринимательской инициативы»	04	12	172I592350	000	50 000 000,00
Межбюджетные трансферты	04	12	172I592350	500	50 000 000,00
Субсидии	04	12	172I592350	520	50 000 000,00
Субсидии автономной некоммерческой организации «Центр поддержки предпринимательства Приморского края» на реализацию мероприятий по популяризации предпринимательства	04	12	172I855271	000	14 856 326,54
Предоставление субсидий бюджетным, автономным учреждениям и иным некоммерческим организациям	04	12	172I855271	600	14 856 326,54
Субсидии некоммерческим организациям (за исключением государственных (муниципальных) учреждений)	04	12	172I855271	630	14 856 326,54
Подпрограмма «Управление имуществом, находящимся в собственности и в ведении Приморского края»	04	12	1740000000	000	301 289 241,91
Расходы на обеспечение деятельности (оказание услуг, выполнение работ) краевых государственных учреждений	04	12	1740170590	000	301 289 241,91
Расходы на выплаты персоналу в целях обеспечения выполнения функций государственными (муниципальными) органами, казенными учреждениями, органами управления государственными внебюджетными фондами	04	12	1740170590	100	181 423 964,00
Расходы на выплаты персоналу казенных учреждений	04	12	1740170590	110	181 423 964,00
Закупка товаров, работ и услуг для обеспечения государственных (муниципальных) нужд	04	12	1740170590	200	57 446 306,00
Иные закупки товаров, работ и услуг для обеспечения государственных (муниципальных) нужд	04	12	1740170590	240	57 446 306,00
Предоставление субсидий бюджетным, автономным учреждениям и иным некоммерческим организациям	04	12	1740170590	600	61 611 820,91
Субсидии бюджетным учреждениям	04	12	1740170590	610	61 611 820,91
Иные бюджетные ассигнования	04	12	1740170590	800	807 151,00
Уплата налогов, сборов и иных платежей	04	12	1740170590	850	807 151,00
Непрограммные направления деятельности органов государственной власти	04	12	9900000000	000	644 963 237,37
Мероприятия непрограммных направлений деятельности органов государственной власти	04	12	9990000000	000	644 963 237,37
Руководство и управление в сфере установленных функций органов государственной власти Приморского края	04	12	9999910030	000	117 747 528,85
Расходы на выплаты персоналу в целях обеспечения выполнения функций государственными (муниципальными) органами, казенными учреждениями, органами управления государственными внебюджетными фондами	04	12	9999910030	100	116 190 708,85
Расходы на выплаты персоналу государственных (муниципальных) органов	04	12	9999910030	120	116 190 708,85
Закупка товаров, работ и услуг для обеспечения государственных (муниципальных) нужд	04	12	9999910030	200	1 555 820,00
Иные закупки товаров, работ и услуг для обеспечения государственных (муниципальных) нужд	04	12	9999910030	240	1 555 820,00
Социальное обеспечение и иные выплаты населению	04	12	9999910030	300	1 000,00

1	2	3	4	5	6
Социальные выплаты гражданам, кроме публичных нормативных социальных выплат	04	12	9999910030	320	1 000,00
Страхование государственных гражданских служащих Приморского края	04	12	9999921790	000	89 000,00
Закупка товаров, работ и услуг для обеспечения государственных (муниципальных) нужд	04	12	9999921790	200	89 000,00
Иные закупки товаров, работ и услуг для обеспечения государственных (муниципальных) нужд	04	12	9999921790	240	89 000,00
Государственные гарантии Приморского края	04	12	9999929070	000	300 000 000,00
Иные бюджетные ассигнования	04	12	9999929070	800	300 000 000,00
Исполнение государственных (муниципальных) гарантий без права регрессного требования гаранта к принципалу или уступки гаранту прав требования бенефициара к принципалу	04	12	9999929070	840	300 000 000,00
Расходы на обеспечение деятельности (оказание услуг, выполнение работ) краевых государственных учреждений	04	12	9999970590	000	227 126 708,52
Иные бюджетные ассигнования	04	12	9999970590	800	227 126 708,52
Резервные средства	04	12	9999970590	870	227 126 708,52
ЖИЛИЩНО-КОММУНАЛЬНОЕ ХОЗЯЙСТВО	05	00	0000000000	000	14 495 223 639,22
Жилищное хозяйство	05	01	0000000000	000	1 162 796 469,30
Государственная программа Приморского края «Обеспечение доступным жильем и качественными услугами жилищно-коммунального хозяйства населения Приморского края» на 2020-2027 годы	05	01	0600000000	000	1 155 331 410,30
Подпрограмма «Стимулирование развития жилищного строительства на территории Приморского края»	05	01	0620000000	000	116 513 300,00
Субсидии организациям на возмещение части процентной ставки по кредитам, полученным в российских кредитных организациях на завершение строительства жилых домов в микрорайоне «Снеговая Падь. Комплекс Д» в г. Владивосток	05	01	0620261700	000	93 000 000,00
Иные бюджетные ассигнования	05	01	0620261700	800	93 000 000,00
Субсидии юридическим лицам (кроме некоммерческих организаций), индивидуальным предпринимателям, физическим лицам - производителям товаров, работ, услуг	05	01	0620261700	810	93 000 000,00
Субсидии бюджетам муниципальных образований Приморского края на обеспечение восстановления (реконструкции) муниципального жилого фонда, пострадавшего от опасного техногенного происшествия (аварии)	05	01	0620392330	000	23 513 300,00
Межбюджетные трансферты	05	01	0620392330	500	23 513 300,00
Субсидии	05	01	0620392330	520	23 513 300,00
Подпрограмма «Создание условий для обеспечения качественными услугами жилищно-коммунального хозяйства Приморского края»	05	01	0660000000	000	294 000 000,00
Субсидии бюджетам муниципальных образований Приморского края на капитальный ремонт фасадов многоквартирных домов, расположенных на гостевом маршруте, согласно плану социального развития центров экономического роста Приморского края за счет средств федерального бюджета	05	01	0660155056	000	94 000 000,00
Межбюджетные трансферты	05	01	0660155056	500	94 000 000,00
Субсидии	05	01	0660155056	520	94 000 000,00
Субсидии бюджетам муниципальных образований Приморского края на реализацию муниципальных программ по сохранению внешнего историко- архитектурного облика зданий, сооружений населенных пунктов Приморского края	05	01	0660192110	000	200 000 000,00
Межбюджетные трансферты	05	01	0660192110	500	200 000 000,00
Субсидии	05	01	0660192110	520	200 000 000,00
Подпрограмма «Переселение граждан из аварийного жилищного фонда в Приморском крае»	05	01	0670000000	000	644 818 110,30
Субсидии бюджетам муниципальных образований Приморского края на завершение мероприятий по переселению граждан из аварийного жилищного фонда	05	01	0670192330	000	64 606 430,76
Межбюджетные трансферты	05	01	0670192330	500	64 606 430,76
Субсидии	05	01	0670192330	520	64 606 430,76
Субсидии бюджетам муниципальных образований на обеспечение мероприятий по переселению граждан из аварийного жилищного фонда за счет средств, поступивших от государственной корпорации Фонд содействия реформированию жилищно- коммунального хозяйства	05	01	067F367483	000	428 800 915,74
Межбюджетные трансферты	05	01	067F367483	500	428 800 915,74
Субсидии	05	01	067F367483	520	428 800 915,74
Субсидии бюджетам муниципальных образований на обеспечение мероприятий по переселению граждан из аварийного жилищного фонда за счет средств краевого бюджета	05	01	067F367484	000	151 410 763,80
Межбюджетные трансферты	05	01	067F367484	500	151 410 763,80
Субсидии	05	01	067F367484	520	151 410 763,80
Подпрограмма «Доступная ипотека»	05	01	0680000000	000	100 000 000,00
Предоставление субсидии акционерному обществу «Корпорация развития жилищного строительства» на финансовое обеспечение (возмещение) затрат, связанных с предоставлением отдельным категориям граждан ипотечных жилищных займов со сниженной процентной ставкой	05	01	0680161440	000	100 000 000,00
Иные бюджетные ассигнования	05	01	0680161440	800	100 000 000,00
Субсидии юридическим лицам (кроме некоммерческих организаций), индивидуальным предпринимателям, физическим лицам - производителям товаров, работ, услуг	05	01	0680161440	810	100 000 000,00
Непрограммные направления деятельности органов государственной власти	05	01	9900000000	000	7 465 059,00
Мероприятия непрограммных направлений деятельности органов государственной власти	05	01	9990000000	000	7 465 059,00
Резервный фонд Правительства Приморского края по ликвидации чрезвычайных ситуаций природного и техногенного характера	05	01	9999923800	000	7 465 059,00
Межбюджетные трансферты	05	01	9999923800	500	7 465 059,00
Субсидии	05	01	9999923800	520	7 465 059,00
Коммунальное хозяйство	05	02	0000000000	000	11 250 841 457,21
Государственная программа Приморского края «Обеспечение доступным жильем и качественными услугами жилищно-коммунального хозяйства населения Приморского края» на 2020-2027 годы	05	02	0600000000	000	9 263 682 304,98
Подпрограмма «Стимулирование развития жилищного строительства на территории Приморского края»	05	02	0620000000	000	46 326 400,00
Субсидии бюджетам муниципальных образований Приморского края на обеспечение земельных участков, предоставленных на бесплатной основе гражданам, имеющим трех и более детей, инженерной инфраструктурой	05	02	0620392100	000	46 326 400,00
Межбюджетные трансферты	05	02	0620392100	500	46 326 400,00
Субсидии	05	02	0620392100	520	46 326 400,00
Подпрограмма «Создание условий для обеспечения качественными услугами жилищно-коммунального хозяйства Приморского края»	05	02	0660000000	000	8 151 015 396,40
Субсидии бюджетам муниципальных образований на проектирование и (или) строительство, реконструкцию (модернизацию), капитальный ремонт объектов водопроводно- канализационного хозяйства согласно плану социального развития центров экономического роста Приморского края за счет средств федерального бюджета	05	02	0660155055	000	111 463 788,47
Межбюджетные трансферты	05	02	0660155055	500	111 463 788,47
Субсидии	05	02	0660155055	520	111 463 788,47
Субсидии бюджетам муниципальных образований на проектирование и (или) строительство, реконструкцию (модернизацию), капитальный ремонт объектов водопроводно- канализационного хозяйства	05	02	0660192320	000	226 149 541,50
Межбюджетные трансферты	05	02	0660192320	500	226 149 541,50
Субсидии	05	02	0660192320	520	226 149 541,50

1	2	3	4	5	6
Субсидии на осуществление капитальных вложений на строительство объектов водопроводно-канализационного хозяйства Приморского края в целях обеспечения инженерной инфраструктурой территории опережающего развития «Надеждинская» (в том числе проектно-изыскательские работы)	05	02	0660241360	000	131 401 990,00
Капитальные вложения в объекты государственной (муниципальной) собственности	05	02	0660241360	400	131 401 990,00
Субсидии бюджетным и автономным учреждениям, государственным (муниципальным) унитарным предприятиям на осуществление капитальных вложений в объекты капитального строительства государственной (муниципальной) собственности или приобретение объектов недвижимого имущества в государственную (муниципальную) собственность	05	02	0660241360	460	131 401 990,00
Субсидии организациям, производящим электрическую энергию и поставляющим ее для населения Приморского края, на возмещение затрат или недополученных доходов	05	02	0660260460	000	359 659 780,00
Иные бюджетные ассигнования	05	02	0660260460	800	359 659 780,00
Субсидии юридическим лицам (кроме некоммерческих организаций), индивидуальным предпринимателям, физическим лицам - производителям товаров, работ, услуг	05	02	0660260460	810	359 659 780,00
Субсидии на финансовое обеспечение и (или) возмещение затрат, связанных с приобретением топлива	05	02	0660260470	000	1 398 380 915,99
Иные бюджетные ассигнования	05	02	0660260470	800	1 398 380 915,99
Субсидии юридическим лицам (кроме некоммерческих организаций), индивидуальным предпринимателям, физическим лицам - производителям товаров, работ, услуг	05	02	0660260470	810	1 398 380 915,99
Субсидии теплоснабжающим организациям на компенсацию выпадающих доходов, возникающих в результате установления льготного тарифа на тепловую энергию (мощность)	05	02	0660260820	000	5 408 346 384,89
Иные бюджетные ассигнования	05	02	0660260820	800	5 408 346 384,89
Субсидии юридическим лицам (кроме некоммерческих организаций), индивидуальным предпринимателям, физическим лицам - производителям товаров, работ, услуг	05	02	0660260820	810	5 408 346 384,89
Субсидии бюджетам муниципальных образований Приморского края на обеспечение граждан твердым топливом	05	02	0660392620	000	100 000 000,00
Межбюджетные трансферты	05	02	0660392620	500	100 000 000,00
Субсидии	05	02	0660392620	520	100 000 000,00
Охрана объекта «Строительство объектов обеспечения водоснабжения г. Владивостока и других населенных пунктов Приморского края из подземных источников Пушкинского месторождения» Второй этап строительства. Первый пусковой комплекс. Водовод от сопки Опорная до резервуаров чистой воды на о. Русский»	05	02	0660524340	000	1 500 000,00
Закупка товаров, работ и услуг для обеспечения государственных (муниципальных) нужд	05	02	0660524340	200	1 500 000,00
Иные закупки товаров, работ и услуг для обеспечения государственных (муниципальных) нужд	05	02	0660524340	240	1 500 000,00
Расходы на обслуживание, ревизию водовода от сопки Опорной до РВЧ на о. Русский до постановки объекта на кадастровый учет	05	02	0660524480	000	1 945 055,20
Закупка товаров, работ и услуг для обеспечения государственных (муниципальных) нужд	05	02	0660524480	200	1 945 055,20
Иные закупки товаров, работ и услуг для обеспечения государственных (муниципальных) нужд	05	02	0660524480	240	1 945 055,20
Расходы, связанные с исполнением судебных актов и решений налоговых органов	05	02	0660529050	000	1 610 288,81
Капитальные вложения в объекты государственной (муниципальной) собственности	05	02	0660529050	400	1 558 874,81
Бюджетные инвестиции	05	02	0660529050	410	1 558 874,81
Иные бюджетные ассигнования	05	02	0660529050	800	51 414,00
Исполнение судебных актов	05	02	0660529050	830	51 414,00
Субсидии бюджетам муниципальных образований Приморского края на строительство и реконструкцию (модернизацию) объектов питьевого водоснабжения	05	02	066G552430	000	410 557 651,54
Межбюджетные трансферты	05	02	066G552430	500	410 557 651,54
Субсидии	05	02	066G552430	520	410 557 651,54
Подпрограмма «Обеспечение деятельности органов исполнительной власти, осуществляющих реализацию государственной программы»	05	02	0690000000	000	1 066 340 508,58
Субсидии из краевого бюджета на увеличение уставного фонда краевым государственным унитарным предприятиям	05	02	0690160910	000	360 000 000,00
Иные бюджетные ассигнования	05	02	0690160910	800	360 000 000,00
Субсидии юридическим лицам (кроме некоммерческих организаций), индивидуальным предпринимателям, физическим лицам - производителям товаров, работ, услуг	05	02	0690160910	810	360 000 000,00
Субсидии краевым государственным унитарным предприятиям на возмещение недополученных доходов из-за нереальной к взысканию дебиторской задолженности населения за коммунальные услуги	05	02	0690161940	000	706 340 508,58
Иные бюджетные ассигнования	05	02	0690161940	800	706 340 508,58
Субсидии юридическим лицам (кроме некоммерческих организаций), индивидуальным предпринимателям, физическим лицам - производителям товаров, работ, услуг	05	02	0690161940	810	706 340 508,58
Государственная программа Приморского края «Охрана окружающей среды Приморского края» на 2020-2027 годы	05	02	0800000000	000	603 552 600,00
Подпрограмма «Обращение с отходами в Приморском крае»	05	02	0810000000	000	603 552 600,00
Субсидии организациям в связи с оказанием услуг по обращению с твердыми коммунальными отходами на территории Приморского края	05	02	0810161690	000	238 628 700,00
Иные бюджетные ассигнования	05	02	0810161690	800	238 628 700,00
Субсидии юридическим лицам (кроме некоммерческих организаций), индивидуальным предпринимателям, физическим лицам - производителям товаров, работ, услуг	05	02	0810161690	810	238 628 700,00
Субсидии региональному оператору на компенсацию выпадающих доходов, возникающих в результате установления льготного тарифа на услугу регионального оператора по обращению с твердыми коммунальными отходами	05	02	0810161970	000	246 500 000,00
Иные бюджетные ассигнования	05	02	0810161970	800	246 500 000,00
Субсидии юридическим лицам (кроме некоммерческих организаций), индивидуальным предпринимателям, физическим лицам - производителям товаров, работ, услуг	05	02	0810161970	810	246 500 000,00
Обеспечение деятельности по оказанию коммунальной услуги населению по обращению с твердыми коммунальными отходами	05	02	081G252680	000	118 423 900,00
Иные бюджетные ассигнования	05	02	081G252680	800	118 423 900,00
Субсидии юридическим лицам (кроме некоммерческих организаций), индивидуальным предпринимателям, физическим лицам - производителям товаров, работ, услуг	05	02	081G252680	810	118 423 900,00
Государственная программа Приморского края «Энергоэффективность, развитие газоснабжения и энергетики в Приморском крае» на 2020-2027 годы	05	02	1300000000	000	1 383 606 552,23
Подпрограмма «Создание и развитие системы газоснабжения Приморского края»	05	02	1310000000	000	475 006 251,00
Субсидии газоснабжающим организациям на компенсацию выпадающих доходов, возникающих в результате установления максимального уровня розничных цен на сжиженный газ, реализуемый в период отопительного сезона из групповых газовых резервуарных установок на бытовые нужды населения Приморского края, проживающего в многоквартирных домах, в которых отсутствует централизованное теплоснабжение	05	02	1310161360	000	6 635 093,00
Иные бюджетные ассигнования	05	02	1310161360	800	6 635 093,00
Субсидии юридическим лицам (кроме некоммерческих организаций), индивидуальным предпринимателям, физическим лицам - производителям товаров, работ, услуг	05	02	1310161360	810	6 635 093,00

1	2	3	4	5	6
Субсидии бюджетам муниципальных образований на мероприятия по созданию и развитию системы газоснабжения муниципальных образований Приморского края	05	02	1310192280	000	468 371 158,00
Межбюджетные трансферты	05	02	1310192280	500	468 371 158,00
Субсидии	05	02	1310192280	520	468 371 158,00
Подпрограмма «Энергосбережение и повышение энергетической эффективности в Приморском крае»	05	02	1330000000	000	908 600 301,23
Обеспечение мероприятий по модернизации систем коммунальной инфраструктуры за счет средств Фонда содействия реформированию жилищно- коммунального хозяйства	05	02	1330109505	000	106 878 424,56
Капитальные вложения в объекты государственной (муниципальной) собственности	05	02	1330109505	400	106 878 424,56
Субсидии бюджетным и автономным учреждениям, государственным (муниципальным) унитарным предприятиям на осуществление капитальных вложений в объекты капитального строительства государственной (муниципальной) собственности или приобретение объектов недвижимого имущества в государственную (муниципальную) собственность	05	02	1330109505	460	106 878 424,56
Обеспечение мероприятий по модернизации систем коммунальной инфраструктуры за счет средств краевого бюджета	05	02	1330109605	000	67 808 790,69
Капитальные вложения в объекты государственной (муниципальной) собственности	05	02	1330109605	400	67 808 790,69
Субсидии бюджетным и автономным учреждениям, государственным (муниципальным) унитарным предприятиям на осуществление капитальных вложений в объекты капитального строительства государственной (муниципальной) собственности или приобретение объектов недвижимого имущества в государственную (муниципальную) собственность	05	02	1330109605	460	67 808 790,69
Субсидии на капитальные вложения в объекты капитального строительства собственности Приморского края краевым государственным унитарным предприятиям (на проведение мероприятий энергоресурсосбережения и модернизации объектов коммунальной инфраструктуры Приморского края)	05	02	1330140870	000	199 140 361,31
Капитальные вложения в объекты государственной (муниципальной) собственности	05	02	1330140870	400	199 140 361,31
Субсидии бюджетным и автономным учреждениям, государственным (муниципальным) унитарным предприятиям на осуществление капитальных вложений в объекты капитального строительства государственной (муниципальной) собственности или приобретение объектов недвижимого имущества в государственную (муниципальную) собственность	05	02	1330140870	460	199 140 361,31
Субсидии организациям, оказывающим на территории Приморского края услуги по теплоснабжению объектов жилищно- коммунального хозяйства, на проведение мероприятий энергоресурсосбережения и модернизации объектов коммунальной инфраструктуры Приморского края	05	02	1330160400	000	160 000 000,00
Иные бюджетные ассигнования	05	02	1330160400	800	160 000 000,00
Субсидии юридическим лицам (кроме некоммерческих организаций), индивидуальным предпринимателям, физическим лицам - производителям товаров, работ, услуг	05	02	1330160400	810	160 000 000,00
Субсидии бюджетам муниципальных образований на мероприятия по энергосбережению и повышению энергетической эффективности систем коммунальной инфраструктуры Приморского края	05	02	1330192270	000	171 265 094,67
Межбюджетные трансферты	05	02	1330192270	500	171 265 094,67
Субсидии	05	02	1330192270	520	171 265 094,67
Обеспечение мероприятий по модернизации систем коммунальной инфраструктуры за счет средств Фонда содействия реформированию жилищно- коммунального хозяйства	05	02	1330209505	000	200 000 000,00
Иные бюджетные ассигнования	05	02	1330209505	800	200 000 000,00
Субсидии юридическим лицам (кроме некоммерческих организаций), индивидуальным предпринимателям, физическим лицам - производителям товаров, работ, услуг	05	02	1330209505	810	200 000 000,00
Обеспечение мероприятий по осуществлению независимого строительного контроля в процессе создания, реконструкции, модернизации объектов коммунальной инфраструктуры с использованием средств Фонда содействия реформированию жилищно- коммунального хозяйства	05	02	1330224330	000	3 507 630,00
Закупка товаров, работ и услуг для обеспечения государственных (муниципальных) нужд	05	02	1330224330	200	3 507 630,00
Иные закупки товаров, работ и услуг для обеспечения государственных (муниципальных) нужд	05	02	1330224330	240	3 507 630,00
Благоустройство	05	03	0000000000	000	1 806 632 552,00
Государственная программа Приморского края «Формирование современной городской среды муниципальных образований Приморского края» на 2020-2027 годы	05	03	2000000000	000	1 806 632 552,00
Подпрограмма «Формирование современной городской среды муниципальных образований Приморского края»	05	03	2010000000	000	606 632 552,00
Субсидии бюджетам муниципальных образований Приморского края на строительство, реконструкцию объектов благоустройства (в том числе проектно- изыскательские работы), находящихся в муниципальной собственности	05	03	2010592710	000	14 850 000,00
Межбюджетные трансферты	05	03	2010592710	500	14 850 000,00
Субсидии	05	03	2010592710	520	14 850 000,00
Субсидии бюджетам муниципальных образований Приморского края на поддержку муниципальных программ формирования современной городской среды	05	03	201F255550	000	591 782 552,00
Межбюджетные трансферты	05	03	201F255550	500	591 782 552,00
Субсидии	05	03	201F255550	520	591 782 552,00
Подпрограмма «Благоустройство территорий муниципальных образований Приморского края»	05	03	2020000000	000	1 200 000 000,00
Субсидии бюджетам муниципальных образований Приморского края на поддержку муниципальных программ по благоустройству территорий муниципальных образований Приморского края	05	03	2020192610	000	1 200 000 000,00
Межбюджетные трансферты	05	03	2020192610	500	1 200 000 000,00
Субсидии	05	03	2020192610	520	1 200 000 000,00
Прикладные научные исследования в области жилищно-коммунального хозяйства	05	04	0000000000	000	5 000 000,00
Государственная программа Приморского края «Энергоэффективность, развитие газоснабжения и энергетики в Приморском крае» на 2020-2027 годы	05	04	1300000000	000	5 000 000,00
Подпрограмма «Развитие энергетики в Приморском крае»	05	04	1320000000	000	5 000 000,00
Выполнение научно-исследовательской работы по разработке Схемы и программы развития электроэнергетики Приморского края на 5-летний период	05	04	1320123770	000	5 000 000,00
Закупка товаров, работ и услуг для обеспечения государственных (муниципальных) нужд	05	04	1320123770	200	5 000 000,00
Иные закупки товаров, работ и услуг для обеспечения государственных (муниципальных) нужд	05	04	1320123770	240	5 000 000,00
Другие вопросы в области жилищно- коммунального хозяйства	05	05	0000000000	000	269 953 160,71
Государственная программа Приморского края «Обеспечение доступным жильем и качественными услугами жилищно-коммунального хозяйства населения Приморского края» на 2020-2027 годы	05	05	0600000000	000	269 953 160,71
Подпрограмма «Обеспечение жильем отдельных категорий граждан Приморского края»	05	05	0610000000	000	2 177 831,71
Субвенции на регистрацию и учет граждан, имеющих право на получение жилищных субсидий в связи с переселением из районов Крайнего Севера и приравненных к ним местностей	05	05	0610393120	000	2 177 831,71
Межбюджетные трансферты	05	05	0610393120	500	2 177 831,71
Субвенции	05	05	0610393120	530	2 177 831,71
Подпрограмма «Обеспечение деятельности органов исполнительной власти, осуществляющих реализацию государственной программы»	05	05	0690000000	000	267 775 329,00
Субсидии на осуществление уставной деятельности фонда Приморского края «Фонд капитального ремонта многоквартирных домов Приморского края»	05	05	0690161420	000	162 521 670,00

1	2	3	4	5	6
Предоставление субсидий бюджетным, автономным учреждениям и иным некоммерческим организациям	05	05	0690161420	600	162 521 670,00
Субсидии некоммерческим организациям (за исключением государственных (муниципальных) учреждений)	05	05	0690161420	630	162 521 670,00
Руководство и управление в сфере установленных функций органов государственной власти Приморского края	05	05	0690210030	000	105 209 159,00
Расходы на выплаты персоналу в целях обеспечения выполнения функций государственными (муниципальными) органами, казенными учреждениями, органами управления государственными внебюджетными фондами	05	05	0690210030	100	103 573 937,00
Расходы на выплаты персоналу государственных (муниципальных) органов	05	05	0690210030	120	103 573 937,00
Закупка товаров, работ и услуг для обеспечения государственных (муниципальных) нужд	05	05	0690210030	200	1 626 620,00
Иные закупки товаров, работ и услуг для обеспечения государственных (муниципальных) нужд	05	05	0690210030	240	1 626 620,00
Социальное обеспечение и иные выплаты населению	05	05	0690210030	300	1 000,00
Социальные выплаты гражданам, кроме публичных нормативных социальных выплат	05	05	0690210030	320	1 000,00
Иные бюджетные ассигнования	05	05	0690210030	800	7 602,00
Уплата налогов, сборов и иных платежей	05	05	0690210030	850	7 602,00
Расходы, связанные с исполнением судебных актов и решений налоговых органов	05	05	0690229050	000	44 500,00
Иные бюджетные ассигнования	05	05	0690229050	800	44 500,00
Исполнение судебных актов	05	05	0690229050	830	44 500,00
ОХРАНА ОКРУЖАЮЩЕЙ СРЕДЫ	06	00	0000000000	000	122 032 658,53
Охрана объектов растительного и животного мира и среды их обитания	06	03	0000000000	000	81 707 349,09
Государственная программа Приморского края «Охрана окружающей среды Приморского края» на 2020-2027 годы	06	03	0800000000	000	81 035 049,09
Подпрограмма «Биологическое разнообразие Приморского края»	06	03	0830000000	000	81 035 049,09
Расходы на обеспечение деятельности (оказание услуг, выполнение работ) краевых государственных учреждений	06	03	0830170590	000	35 921 462,09
Предоставление субсидий бюджетным, автономным учреждениям и иным некоммерческим организациям	06	03	0830170590	600	35 921 462,09
Субсидии бюджетным учреждениям	06	03	0830170590	610	35 921 462,09
Мероприятия по созданию инфраструктуры для экологического туризма	06	03	0830171390	000	3 000 000,00
Предоставление субсидий бюджетным, автономным учреждениям и иным некоммерческим организациям	06	03	0830171390	600	3 000 000,00
Субсидии бюджетным учреждениям	06	03	0830171390	610	3 000 000,00
Расходы на обеспечение деятельности (оказание услуг, выполнение работ) краевых государственных учреждений	06	03	0830270590	000	21 001 761,00
Предоставление субсидий бюджетным, автономным учреждениям и иным некоммерческим организациям	06	03	0830270590	600	21 001 761,00
Субсидии бюджетным учреждениям	06	03	0830270590	610	21 001 761,00
Обеспечение равных условий оплаты труда, установленных нормативными правовыми актами Приморского края, государственным гражданским служащим Приморского края, выполняющим функции по осуществлению переданных полномочий Российской Федерации, за счет средств краевого бюджета	06	03	0830310130	000	225 526,00
Расходы на выплаты персоналу в целях обеспечения выполнения функций государственными (муниципальными) органами, казенными учреждениями, органами управления государственными внебюджетными фондами	06	03	0830310130	100	225 526,00
Расходы на выплаты персоналу государственных (муниципальных) органов	06	03	0830310130	120	225 526,00
Осуществление полномочий Российской Федерации в области охраны и использования объектов животного мира (за исключением охотничьих ресурсов и водных биологических ресурсов)	06	03	0830359200	000	207 700,00
Закупка товаров, работ и услуг для обеспечения государственных (муниципальных) нужд	06	03	0830359200	200	207 700,00
Иные закупки товаров, работ и услуг для обеспечения государственных (муниципальных) нужд	06	03	0830359200	240	207 700,00
Осуществление переданных полномочий Российской Федерации в области охраны и использования охотничьих ресурсов	06	03	0830359700	000	20 678 600,00
Расходы на выплаты персоналу в целях обеспечения выполнения функций государственными (муниципальными) органами, казенными учреждениями, органами управления государственными внебюджетными фондами	06	03	0830359700	100	18 857 385,00
Расходы на выплаты персоналу государственных (муниципальных) органов	06	03	0830359700	120	18 857 385,00
Закупка товаров, работ и услуг для обеспечения государственных (муниципальных) нужд	06	03	0830359700	200	1 658 022,29
Иные закупки товаров, работ и услуг для обеспечения государственных (муниципальных) нужд	06	03	0830359700	240	1 658 022,29
Иные бюджетные ассигнования	06	03	0830359700	800	163 192,71
Уплата налогов, сборов и иных платежей	06	03	0830359700	850	163 192,71
Государственная программа Приморского края «Развитие рыбохозяйственного комплекса в Приморском крае на 2020-2027 годы»	06	03	1500000000	000	672 300,00
Подпрограмма «Развитие системы государственного управления»	06	03	1540000000	000	672 300,00
Осуществление переданных полномочий Российской Федерации в области организации, регулирования и охраны водных биологических ресурсов	06	03	1540259100	000	672 300,00
Расходы на выплаты персоналу в целях обеспечения выполнения функций государственными (муниципальными) органами, казенными учреждениями, органами управления государственными внебюджетными фондами	06	03	1540259100	100	49 800,00
Расходы на выплаты персоналу государственных (муниципальных) органов	06	03	1540259100	120	49 800,00
Закупка товаров, работ и услуг для обеспечения государственных (муниципальных) нужд	06	03	1540259100	200	622 500,00
Иные закупки товаров, работ и услуг для обеспечения государственных (муниципальных) нужд	06	03	1540259100	240	622 500,00
Другие вопросы в области охраны окружающей среды	06	05	0000000000	000	40 325 309,44
Государственная программа Приморского края «Охрана окружающей среды Приморского края» на 2020-2027 годы	06	05	0800000000	000	40 325 309,44
Подпрограмма «Обращение с отходами в Приморском крае»	06	05	0810000000	000	19 679 968,46
Определение нормативов накопления твердых коммунальных отходов в Приморском крае	06	05	0810123110	000	5 416 200,00
Закупка товаров, работ и услуг для обеспечения государственных (муниципальных) нужд	06	05	0810123110	200	5 416 200,00
Иные закупки товаров, работ и услуг для обеспечения государственных (муниципальных) нужд	06	05	0810123110	240	5 416 200,00
Проектно-изыскательские работы по рекультивации нарушенных земель на земельном участке на территории проектируемой второй карты в границах комплекса по переработке и утилизации твердых бытовых отходов в г. Владивостоке в районе б. Десантная (ул. Холмистая, 1)	06	05	0810223440	000	1 500 000,00
Закупка товаров, работ и услуг для обеспечения государственных (муниципальных) нужд	06	05	0810223440	200	1 500 000,00
Иные закупки товаров, работ и услуг для обеспечения государственных (муниципальных) нужд	06	05	0810223440	240	1 500 000,00
Ликвидация накопленного ущерба в Приморском крае, в том числе проектно-изыскательские работы	06	05	0810223640	000	12 464 453,36
Закупка товаров, работ и услуг для обеспечения государственных (муниципальных) нужд	06	05	0810223640	200	12 464 453,36
Иные закупки товаров, работ и услуг для обеспечения государственных (муниципальных) нужд	06	05	0810223640	240	12 464 453,36

1	2	3	4	5	6
Инвестиции на рекультивацию нарушенных земель на земельном участке в границах комплекса по переработке и утилизации твердых бытовых отходов в г. Владивостоке в районе б. Десантная (ул. Холмистая, 1)	06	05	0810242450	000	299 315,10
Капитальные вложения в объекты государственной (муниципальной) собственности	06	05	0810242450	400	299 315,10
Бюджетные инвестиции	06	05	0810242450	410	299 315,10
Подпрограмма «Развитие водохозяйственного комплекса Приморского края»	06	05	0820000000	000	2 721 081,98
Организация и осуществление государственного мониторинга водных объектов на территории Приморского края	06	05	0820320990	000	2 721 081,98
Закупка товаров, работ и услуг для обеспечения государственных (муниципальных) нужд	06	05	0820320990	200	2 721 081,98
Иные закупки товаров, работ и услуг для обеспечения государственных (муниципальных) нужд	06	05	0820320990	240	2 721 081,98
Подпрограмма «Биологическое разнообразие Приморского края»	06	05	0830000000	000	10 459 827,00
Руководство и управление в сфере установленных функций органов государственной власти Приморского края	06	05	0830110030	000	9 309 827,00
Расходы на выплаты персоналу в целях обеспечения выполнения функций государственными (муниципальными) органами, казенными учреждениями, органами управления государственными внебюджетными фондами	06	05	0830110030	100	8 594 027,00
Расходы на выплаты персоналу государственных (муниципальных) органов	06	05	0830110030	120	8 594 027,00
Закупка товаров, работ и услуг для обеспечения государственных (муниципальных) нужд	06	05	0830110030	200	661 753,33
Иные закупки товаров, работ и услуг для обеспечения государственных (муниципальных) нужд	06	05	0830110030	240	661 753,33
Иные бюджетные ассигнования	06	05	0830110030	800	54 046,67
Уплата налогов, сборов и иных платежей	06	05	0830110030	850	54 046,67
Организация работ по обозначению на местности специальными информационными знаками границ охранных зон памятников природы регионального значения	06	05	0830123940	000	1 150 000,00
Закупка товаров, работ и услуг для обеспечения государственных (муниципальных) нужд	06	05	0830123940	200	1 150 000,00
Иные закупки товаров, работ и услуг для обеспечения государственных (муниципальных) нужд	06	05	0830123940	240	1 150 000,00
Подпрограмма «Обеспечение реализации государственной программы»	06	05	0840000000	000	1 084 432,00
Мероприятия по предоставлению права пользования участками недр местного значения	06	05	0840122240	000	235 590,00
Закупка товаров, работ и услуг для обеспечения государственных (муниципальных) нужд	06	05	0840122240	200	235 590,00
Иные закупки товаров, работ и услуг для обеспечения государственных (муниципальных) нужд	06	05	0840122240	240	235 590,00
Мероприятия по подготовке и проведению государственной экологической экспертизы объектов регионального уровня	06	05	0840122250	000	458 842,00
Закупка товаров, работ и услуг для обеспечения государственных (муниципальных) нужд	06	05	0840122250	200	458 842,00
Иные закупки товаров, работ и услуг для обеспечения государственных (муниципальных) нужд	06	05	0840122250	240	458 842,00
Проведение лабораторно-аналитических исследований при осуществлении государственного экологического надзора	06	05	0840123240	000	390 000,00
Закупка товаров, работ и услуг для обеспечения государственных (муниципальных) нужд	06	05	0840123240	200	390 000,00
Иные закупки товаров, работ и услуг для обеспечения государственных (муниципальных) нужд	06	05	0840123240	240	390 000,00
Подпрограмма «Повышение уровня экологической культуры населения Приморского края»	06	05	0850000000	000	6 380 000,00
Мероприятия по повышению экологической культуры населения Приморского края	06	05	0850121000	000	380 000,00
Закупка товаров, работ и услуг для обеспечения государственных (муниципальных) нужд	06	05	0850121000	200	380 000,00
Иные закупки товаров, работ и услуг для обеспечения государственных (муниципальных) нужд	06	05	0850121000	240	380 000,00
Субсидии юридическим лицам, индивидуальным предпринимателям, осуществляющим содержание животных в зоопарках, в рамках мероприятий, связанных с предотвращением влияния ухудшения экономической ситуации на развитие отраслей экономики, с профилактикой и устранением последствий распространения новой коронавирусной инфекции	06	05	0850262050	000	6 000 000,00
Иные бюджетные ассигнования	06	05	0850262050	800	6 000 000,00
Субсидии юридическим лицам (кроме некоммерческих организаций), индивидуальным предпринимателям, физическим лицам - производителям товаров, работ, услуг	06	05	0850262050	810	6 000 000,00
ОБРАЗОВАНИЕ	07	00	0000000000	000	29 337 342 858,04
Дошкольное образование	07	01	0000000000	000	9 041 164 882,97
Государственная программа Приморского края «Развитие образования Приморского края» на 2020-2027 годы	07	01	0200000000	000	9 041 164 882,97
Подпрограмма «Развитие системы дошкольного образования»	07	01	0210000000	000	7 196 852 248,32
Субсидии из краевого бюджета частным дошкольным образовательным организациям на возмещение (финансовое обеспечение) затрат, связанных с предоставлением дошкольного образования	07	01	0210160030	000	87 878 000,00
Предоставление субсидий бюджетным, автономным учреждениям и иным некоммерческим организациям	07	01	0210160030	600	56 827 000,00
Субсидии некоммерческим организациям (за исключением государственных (муниципальных) учреждений)	07	01	0210160030	630	56 827 000,00
Иные бюджетные ассигнования	07	01	0210160030	800	31 051 000,00
Субсидии юридическим лицам (кроме некоммерческих организаций), индивидуальным предпринимателям, физическим лицам - производителям товаров, работ, услуг	07	01	0210160030	810	31 051 000,00
Субвенции на обеспечение государственных гарантий реализации прав на получение общедоступного и бесплатного дошкольного образования в муниципальных дошкольных образовательных организациях Приморского края	07	01	0210193070	000	6 563 108 000,00
Межбюджетные трансферты	07	01	0210193070	500	6 563 108 000,00
Субвенции	07	01	0210193070	530	6 563 108 000,00
Субсидии бюджетам муниципальных образований Приморского края на строительство, реконструкцию, приобретение зданий муниципальных образовательных организаций, реализующих основную общеобразовательную программу дошкольного образования, согласно плану социального развития центров экономического роста Приморского края за счет средств федерального бюджета	07	01	0210255050	000	283 559 835,30
Межбюджетные трансферты	07	01	0210255050	500	283 559 835,30
Субсидии	07	01	0210255050	520	283 559 835,30
Субсидии бюджетам муниципальных образований Приморского края на капитальный ремонт зданий и благоустройство территорий муниципальных образовательных организаций, оказывающих услуги дошкольного образования	07	01	0210292020	000	260 546 413,02
Межбюджетные трансферты	07	01	0210292020	500	260 546 413,02
Субсидии	07	01	0210292020	520	260 546 413,02
Мероприятия государственной программы Российской Федерации «Доступная среда»	07	01	02102R0270	000	1 760 000,00
Межбюджетные трансферты	07	01	02102R0270	500	1 760 000,00
Субсидии	07	01	02102R0270	520	1 760 000,00
Подпрограмма «Реализация национальных проектов «Демография» и «Образование»	07	01	0260000000	000	1 844 312 634,65

1	2	3	4	5	6
Субсидии бюджетам муниципальных образований Приморского края на создание дополнительных мест для детей в возрасте от 2 месяцев до 3 лет в образовательных организациях, осуществляющих образовательную деятельность по образовательным программам дошкольного образования	07	01	026P251590	000	317 370 000,58
Межбюджетные трансферты	07	01	026P251590	500	317 370 000,58
Субсидии	07	01	026P251590	520	317 370 000,58
Субсидии бюджетам муниципальных образований Приморского края на создание дополнительных мест для детей в возрасте от 1,5 до 3 лет в образовательных организациях, осуществляющих образовательную деятельность по образовательным программам дошкольного образования	07	01	026P252320	000	1 515 221 716,07
Межбюджетные трансферты	07	01	026P252320	500	1 515 221 716,07
Субсидии	07	01	026P252320	520	1 515 221 716,07
Создание дополнительных мест (групп) для детей в возрасте от 1,5 до 3 лет любой направленности в организациях, осуществляющих образовательную деятельность (за исключением государственных, муниципальных), и у индивидуальных предпринимателей, осуществляющих образовательную деятельность по образовательным программам дошкольного образования, в том числе адаптированным, и присмотр и уход за детьми	07	01	026P252530	000	11 720 918,00
Предоставление субсидий бюджетным, автономным учреждениям и иным некоммерческим организациям	07	01	026P252530	600	8 204 643,00
Субсидии некоммерческим организациям (за исключением государственных (муниципальных) учреждений)	07	01	026P252530	630	8 204 643,00
Иные бюджетные ассигнования	07	01	026P252530	800	3 516 275,00
Субсидии юридическим лицам (кроме некоммерческих организаций), индивидуальным предпринимателям, физическим лицам - производителям товаров, работ, услуг	07	01	026P252530	810	3 516 275,00
Общее образование	07	02	0000000000	000	16 160 296 368,93
Государственная программа Приморского края «Развитие образования Приморского края» на 2020-2027 годы	07	02	0200000000	000	16 147 969 568,93
Подпрограмма «Развитие системы общего образования»	07	02	0220000000	000	15 685 165 021,93
Ежемесячное денежное вознаграждение за классное руководство педагогическим работникам государственных и муниципальных общеобразовательных организаций	07	02	0220153030	000	386 829 000,00
Межбюджетные трансферты	07	02	0220153030	500	386 829 000,00
Иные межбюджетные трансферты	07	02	0220153030	540	386 829 000,00
Субсидии из краевого бюджета частным общеобразовательным организациям на возмещение (финансовое обеспечение) затрат, связанных с предоставлением дошкольного, начального общего, основного общего, среднего общего, дополнительного образования	07	02	0220160010	000	112 876 616,00
Предоставление субсидий бюджетным, автономным учреждениям и иным некоммерческим организациям	07	02	0220160010	600	112 876 616,00
Субсидии некоммерческим организациям (за исключением государственных (муниципальных) учреждений)	07	02	0220160010	630	112 876 616,00
Расходы на обеспечение деятельности (оказание услуг, выполнение работ) краевых государственных учреждений	07	02	0220170590	000	1 548 149 452,00
Предоставление субсидий бюджетным, автономным учреждениям и иным некоммерческим организациям	07	02	0220170590	600	1 548 149 452,00
Субсидии бюджетным учреждениям	07	02	0220170590	610	1 548 149 452,00
Субвенции на обеспечение государственных гарантий реализации прав на получение общедоступного и бесплатного дошкольного, начального общего, основного общего, среднего общего, дополнительного образования детей в муниципальных общеобразовательных организациях Приморского края	07	02	0220193060	000	10 677 602 000,00
Межбюджетные трансферты	07	02	0220193060	500	10 677 602 000,00
Субвенции	07	02	0220193060	530	10 677 602 000,00
Стипендии Губернатора Приморского края для одаренных детей	07	02	0220381490	000	5 760 000,00
Социальное обеспечение и иные выплаты населению	07	02	0220381490	300	5 760 000,00
Иные выплаты населению	07	02	0220381490	360	5 760 000,00
Субвенции бюджетам муниципальных образований Приморского края на осуществление отдельных государственных полномочий по обеспечению бесплатным питанием детей, обучающихся в муниципальных общеобразовательных организациях Приморского края	07	02	0220493150	000	1 108 108 580,00
Межбюджетные трансферты	07	02	0220493150	500	1 108 108 580,00
Субвенции	07	02	0220493150	530	1 108 108 580,00
Мероприятия государственной программы Российской Федерации «Доступная среда»	07	02	02204R0270	000	5 652 600,00
Предоставление субсидий бюджетным, автономным учреждениям и иным некоммерческим организациям	07	02	02204R0270	600	5 652 600,00
Субсидии бюджетным учреждениям	07	02	02204R0270	610	5 652 600,00
Субсидии бюджетам муниципальных образований Приморского края на строительство, реконструкцию, приобретение зданий муниципальных общеобразовательных организаций согласно плану социального развития центров экономического роста Приморского края за счет средств федерального бюджета	07	02	0220555050	000	424 651 921,87
Межбюджетные трансферты	07	02	0220555050	500	424 651 921,87
Субсидии	07	02	0220555050	520	424 651 921,87
Субсидии бюджетам муниципальных образований Приморского края на капитальный ремонт зданий муниципальных общеобразовательных учреждений согласно плану социального развития центров экономического роста Приморского края за счет средств федерального бюджета	07	02	0220555051	000	41 562 966,00
Межбюджетные трансферты	07	02	0220555051	500	41 562 966,00
Субсидии	07	02	0220555051	520	41 562 966,00
Расходы по оплате договоров на выполнение работ, оказание услуг, связанных с капитальным ремонтом нефинансовых активов, полученных в аренду или безвозмездное пользование, закрепленных за краевыми государственными учреждениями на праве оперативного управления	07	02	0220570600	000	111 929 917,00
Предоставление субсидий бюджетным, автономным учреждениям и иным некоммерческим организациям	07	02	0220570600	600	111 929 917,00
Субсидии бюджетным учреждениям	07	02	0220570600	610	111 929 917,00
Обеспечение видеонаблюдения и иные мероприятия, направленные на защищенность объектов (территорий) краевых государственных учреждений Приморского края	07	02	0220570840	000	69 371 634,00
Предоставление субсидий бюджетным, автономным учреждениям и иным некоммерческим организациям	07	02	0220570840	600	69 371 634,00
Субсидии бюджетным учреждениям	07	02	0220570840	610	69 371 634,00
Мероприятия по обеспечению требований пожарной безопасности в краевых государственных учреждениях Приморского края	07	02	0220570850	000	22 192 540,00
Предоставление субсидий бюджетным, автономным учреждениям и иным некоммерческим организациям	07	02	0220570850	600	22 192 540,00
Субсидии бюджетным учреждениям	07	02	0220570850	610	22 192 540,00
Субсидии бюджетам муниципальных образований Приморского края на строительство, реконструкцию и приобретение зданий муниципальных общеобразовательных организаций	07	02	0220592040	000	620 970 532,22
Межбюджетные трансферты	07	02	0220592040	500	620 970 532,22
Субсидии	07	02	0220592040	520	620 970 532,22
Субсидии бюджетам муниципальных образований Приморского края на капитальный ремонт зданий муниципальных общеобразовательных учреждений	07	02	0220592340	000	535 391 125,84
Межбюджетные трансферты	07	02	0220592340	500	535 391 125,84
Субсидии	07	02	0220592340	520	535 391 125,84
Субсидии бюджетам муниципальных образований на благоустройство зданий общеобразовательных организаций в целях соблюдения требований к воздушно-тепловому режиму, водоснабжению и канализации	07	02	02205R2550	000	14 116 137,00

1	2	3	4	5	6
Межбюджетные трансферты	07	02	02205R2550	500	14 116 137,00
Субсидии	07	02	02205R2550	520	14 116 137,00
Подпрограмма «Развитие дополнительного образования детей и реализация мероприятий молодежной политики»	07	02	0230000000	000	5 821 200,00
Реализация мероприятия Театральный урок	07	02	0230371220	000	5 821 200,00
Предоставление субсидий бюджетным, автономным учреждениям и иным некоммерческим организациям	07	02	0230371220	600	5 821 200,00
Субсидии автономным учреждениям	07	02	0230371220	620	5 821 200,00
Подпрограмма «Реализация национальных проектов «Демография» и «Образование»	07	02	0260000000	000	456 983 347,00
Обновление содержания и методов обучения предметных областей	07	02	026E124230	000	70 000 000,00
Закупка товаров, работ и услуг для обеспечения государственных (муниципальных) нужд	07	02	026E124230	200	70 000 000,00
Иные закупки товаров, работ и услуг для обеспечения государственных (муниципальных) нужд	07	02	026E124230	240	70 000 000,00
Субсидии бюджетам муниципальных образований Приморского края на реализацию мероприятий по содействию созданию новых мест в общеобразовательных организациях	07	02	026E155200	000	365 273 800,00
Межбюджетные трансферты	07	02	026E155200	500	365 273 800,00
Субсидии	07	02	026E155200	520	365 273 800,00
Субсидии бюджетам муниципальных образований Приморского края на создание в общеобразовательных организациях, расположенных в сельской местности и малых городах, условий для занятий физической культурой и спортом	07	02	026E250970	000	21 109 547,00
Межбюджетные трансферты	07	02	026E250970	500	21 109 547,00
Субсидии	07	02	026E250970	520	21 109 547,00
Оказание психолого-педагогической, методической и консультативной помощи гражданам, имеющим детей	07	02	026E371290	000	600 000,00
Предоставление субсидий бюджетным, автономным учреждениям и иным некоммерческим организациям	07	02	026E371290	600	600 000,00
Субсидии бюджетным учреждениям	07	02	026E371290	610	600 000,00
Государственная программа Приморского края «Социальная поддержка населения Приморского края на 2020-2027 годы»	07	02	0300000000	000	12 326 800,00
Подпрограмма «Доступная среда»	07	02	0350000000	000	12 326 800,00
Организация дистанционного образования детей-инвалидов	07	02	0350270190	000	2 326 800,00
Предоставление субсидий бюджетным, автономным учреждениям и иным некоммерческим организациям	07	02	0350270190	600	2 326 800,00
Субсидии бюджетным учреждениям	07	02	0350270190	610	2 326 800,00
Мероприятия подпрограммы «Доступная среда», реализуемые краевыми государственными учреждениями	07	02	0350270260	000	10 000 000,00
Предоставление субсидий бюджетным, автономным учреждениям и иным некоммерческим организациям	07	02	0350270260	600	10 000 000,00
Субсидии бюджетным учреждениям	07	02	0350270260	610	10 000 000,00
Дополнительное образование детей	07	03	0000000000	000	216 478 734,62
Государственная программа Приморского края «Развитие образования Приморского края» на 2020-2027 годы	07	03	0200000000	000	175 373 034,31
Подпрограмма «Развитие системы общего образования»	07	03	0220000000	000	58 405 000,00
Обеспечение участия детей Приморского края во всероссийских мероприятиях, сменах детских образовательных центров	07	03	0220370810	000	20 405 000,00
Предоставление субсидий бюджетным, автономным учреждениям и иным некоммерческим организациям	07	03	0220370810	600	20 405 000,00
Субсидии автономным учреждениям	07	03	0220370810	620	20 405 000,00
Реализация краевыми государственными учреждениями комплексных многоуровневых программ обучения, поддержки и развития одаренных детей, олимпиадного движения	07	03	0220371240	000	38 000 000,00
Предоставление субсидий бюджетным, автономным учреждениям и иным некоммерческим организациям	07	03	0220371240	600	38 000 000,00
Субсидии автономным учреждениям	07	03	0220371240	620	38 000 000,00
Подпрограмма «Развитие дополнительного образования детей и реализация мероприятий молодежной политики»	07	03	0230000000	000	48 669 766,00
Расходы на обеспечение деятельности (оказание услуг, выполнение работ) краевых государственных учреждений	07	03	0230170590	000	40 453 266,00
Предоставление субсидий бюджетным, автономным учреждениям и иным некоммерческим организациям	07	03	0230170590	600	40 453 266,00
Субсидии автономным учреждениям	07	03	0230170590	620	40 453 266,00
Расходы по оплате договоров на выполнение работ, оказание услуг, связанных с капитальным ремонтом нефинансовых активов, полученных в аренду или безвозмездное пользование, закрепленных за краевыми государственными учреждениями на праве оперативного управления	07	03	0230170600	000	1 970 000,00
Предоставление субсидий бюджетным, автономным учреждениям и иным некоммерческим организациям	07	03	0230170600	600	1 970 000,00
Субсидии автономным учреждениям	07	03	0230170600	620	1 970 000,00
Мероприятия государственной программы Российской Федерации «Доступная среда»	07	03	02301R0270	000	950 000,00
Межбюджетные трансферты	07	03	02301R0270	500	950 000,00
Субсидии	07	03	02301R0270	520	950 000,00
Мероприятия по организации учебно- познавательных туров по историческим местам Российской Федерации для детей и подростков Приморского края в период каникул	07	03	0230370390	000	5 296 500,00
Предоставление субсидий бюджетным, автономным учреждениям и иным некоммерческим организациям	07	03	0230370390	600	5 296 500,00
Субсидии автономным учреждениям	07	03	0230370390	620	5 296 500,00
Подпрограмма «Реализация национальных проектов «Демография» и «Образование»	07	03	0260000000	000	68 298 268,31
Создание детских технопарков «Кванториум»	07	03	026E251730	000	365 205,00
Предоставление субсидий бюджетным, автономным учреждениям и иным некоммерческим организациям	07	03	026E251730	600	365 205,00
Субсидии автономным учреждениям	07	03	026E251730	620	365 205,00
Создание ключевых центров развития детей	07	03	026E251750	000	10 578 265,31
Предоставление субсидий бюджетным, автономным учреждениям и иным некоммерческим организациям	07	03	026E251750	600	10 578 265,31
Субсидии автономным учреждениям	07	03	026E251750	620	10 578 265,31
Субсидии бюджетам муниципальных образований Приморского края на создание новых мест в образовательных организациях различных типов для реализации дополнительных общеразвивающих программ всех направленностей	07	03	026E254910	000	45 864 490,00
Межбюджетные трансферты	07	03	026E254910	500	45 864 490,00
Субсидии	07	03	026E254910	520	45 864 490,00
Создание условий, обеспечивающих доступность дополнительных общеобразовательных программ естественно-научной и технической направленности для обучающихся, в том числе оснащение детского технопарка «Кванториум»	07	03	026E270910	000	6 490 308,00
Предоставление субсидий бюджетным, автономным учреждениям и иным некоммерческим организациям	07	03	026E270910	600	6 490 308,00
Субсидии автономным учреждениям	07	03	026E270910	620	6 490 308,00
Субсидии бюджетам муниципальных образований Приморского края на создание детских технопарков «Кванториум»	07	03	026E292060	000	5 000 000,00
Межбюджетные трансферты	07	03	026E292060	500	5 000 000,00
Субсидии	07	03	026E292060	520	5 000 000,00

1	2	3	4	5	6
Государственная программа Приморского края «Развитие культуры Приморского края на 2020-2027 годы»	07	03	0500000000	000	37 055 700,31
Подпрограмма «Обеспечение деятельности государственных учреждений культуры и архивного дела, государственных образовательных учреждений в сфере культуры»	07	03	0510000000	000	23 910 138,94
Расходы на обеспечение деятельности (оказание услуг, выполнение работ) краевых государственных учреждений	07	03	0510270590	000	17 699 994,39
Предоставление субсидий бюджетным, автономным учреждениям и иным некоммерческим организациям	07	03	0510270590	600	17 699 994,39
Субсидии бюджетным учреждениям	07	03	0510270590	610	17 699 994,39
Расходы по оплате договоров на выполнение работ, оказание услуг, связанных с капитальным ремонтом нефинансовых активов, полученных в аренду или безвозмездное пользование, закрепленных за краевыми государственными учреждениями на праве оперативного управления	07	03	0510270600	000	5 492 804,55
Предоставление субсидий бюджетным, автономным учреждениям и иным некоммерческим организациям	07	03	0510270600	600	5 492 804,55
Субсидии бюджетным учреждениям	07	03	0510270600	610	5 492 804,55
Расходы на приобретение краевыми государственными учреждениями особо ценного движимого имущества	07	03	0510270610	000	557 340,00
Предоставление субсидий бюджетным, автономным учреждениям и иным некоммерческим организациям	07	03	0510270610	600	557 340,00
Субсидии бюджетным учреждениям	07	03	0510270610	610	557 340,00
Финансовая поддержка краевых государственных учреждений, пострадавших от ухудшения ситуации в связи с распространением новой коронавирусной инфекции на территории Российской Федерации	07	03	0510271510	000	160 000,00
Предоставление субсидий бюджетным, автономным учреждениям и иным некоммерческим организациям	07	03	0510271510	600	160 000,00
Субсидии бюджетным учреждениям	07	03	0510271510	610	160 000,00
Подпрограмма «Поддержка культуры в Приморском крае»	07	03	0530000000	000	13 145 561,37
Субсидии бюджетам муниципальных образований Приморского края на приобретение музыкальных инструментов и художественного инвентаря для учреждений дополнительного образования детей в сфере культуры	07	03	0530192480	000	5 000 000,00
Межбюджетные трансферты	07	03	0530192480	500	5 000 000,00
Субсидии	07	03	0530192480	520	5 000 000,00
Субсидии бюджетам муниципальных образований на софинансирование расходных обязательств, возникающих при реализации мероприятий по модернизации муниципальных детских школ искусств по видам искусств	07	03	05301R3060	000	8 145 561,37
Межбюджетные трансферты	07	03	05301R3060	500	8 145 561,37
Субсидии	07	03	05301R3060	520	8 145 561,37
Государственная программа Приморского края «Безопасный край» на 2020-2027 годы	07	03	1800000000	000	1 000 000,00
Подпрограмма «Повышение безопасности дорожного движения в Приморском крае»	07	03	1820000000	000	1 000 000,00
Мероприятия по реализации регионального проекта «Безопасность дорожного движения», реализуемые краевыми государственными учреждениями	07	03	182R371560	000	1 000 000,00
Предоставление субсидий бюджетным, автономным учреждениям и иным некоммерческим организациям	07	03	182R371560	600	1 000 000,00
Субсидии автономным учреждениям	07	03	182R371560	620	1 000 000,00
Государственная программа Приморского края «Патриотическое воспитание граждан, реализация государственной национальной политики и развитие институтов гражданского общества на территории Приморского края» на 2020-2027 годы	07	03	1900000000	000	3 050 000,00
Подпрограмма «Патриотическое воспитание граждан в Приморском крае»	07	03	1910000000	000	3 050 000,00
Мероприятия по вопросам гражданско- патриотического воспитания детей и молодежи	07	03	1910371570	000	3 050 000,00
Предоставление субсидий бюджетным, автономным учреждениям и иным некоммерческим организациям	07	03	1910371570	600	3 050 000,00
Субсидии автономным учреждениям	07	03	1910371570	620	3 050 000,00
Среднее профессиональное образование	07	04	0000000000	000	2 794 605 290,79
Государственная программа Приморского края «Развитие здравоохранения Приморского края» на 2020-2027 годы	07	04	0100000000	000	273 950 371,39
Подпрограмма «Формирование эффективной системы организации медицинской помощи»	07	04	0110000000	000	4 667 718,00
Мероприятия по обеспечению требований пожарной безопасности в краевых государственных учреждениях Приморского края	07	04	0110370850	000	4 667 718,00
Предоставление субсидий бюджетным, автономным учреждениям и иным некоммерческим организациям	07	04	0110370850	600	4 667 718,00
Субсидии бюджетным учреждениям	07	04	0110370850	610	4 667 718,00
Подпрограмма «Развитие кадрового потенциала»	07	04	0130000000	000	269 282 653,39
Расходы на обеспечение деятельности (оказание услуг, выполнение работ) краевых государственных учреждений	07	04	0130170590	000	237 049 738,39
Предоставление субсидий бюджетным, автономным учреждениям и иным некоммерческим организациям	07	04	0130170590	600	237 049 738,39
Субсидии бюджетным учреждениям	07	04	0130170590	610	237 049 738,39
Обеспечение видеонаблюдения и иные мероприятия, направленные на защищенность объектов (территорий) краевых государственных учреждений Приморского края	07	04	0130170840	000	3 000 000,00
Предоставление субсидий бюджетным, автономным учреждениям и иным некоммерческим организациям	07	04	0130170840	600	3 000 000,00
Субсидии бюджетным учреждениям	07	04	0130170840	610	3 000 000,00
Расходы на обеспечение питанием обучающихся по очной форме обучения в краевых государственных профессиональных образовательных организациях, реализующих образовательные программы среднего профессионального образования	07	04	0130170920	000	10 873 600,00
Предоставление субсидий бюджетным, автономным учреждениям и иным некоммерческим организациям	07	04	0130170920	600	10 873 600,00
Субсидии бюджетным учреждениям	07	04	0130170920	610	10 873 600,00
Стипендии обучающимся в краевых государственных профессиональных образовательных учреждениях	07	04	0130170990	000	7 014 280,00
Предоставление субсидий бюджетным, автономным учреждениям и иным некоммерческим организациям	07	04	0130170990	600	7 014 280,00
Субсидии бюджетным учреждениям	07	04	0130170990	610	7 014 280,00
Социальное обеспечение детей-сирот и детей, оставшихся без попечения родителей, и лиц из числа детей-сирот и детей, оставшихся без попечения родителей, обучающихся в краевых государственных учреждениях	07	04	0130181160	000	11 345 035,00
Социальное обеспечение и иные выплаты населению	07	04	0130181160	300	11 345 035,00
Социальные выплаты гражданам, кроме публичных нормативных социальных выплат	07	04	0130181160	320	11 345 035,00
Государственная программа Приморского края «Развитие образования Приморского края» на 2020-2027 годы	07	04	0200000000	000	2 235 611 753,00
Подпрограмма «Развитие среднего профессионального, дополнительного профессионального образования и реализация мер по поддержке организаций в области образования на территории Приморского края»	07	04	0240000000	000	2 182 734 978,00
Субсидии из краевого бюджета частным образовательным организациям, осуществляющим образовательную деятельность по имеющим государственную аккредитацию образовательным программам среднего профессионального образования, на возмещение (финансовое обеспечение) затрат на реализацию образовательных программ среднего профессионального образования	07	04	0240161460	000	9 949 776,00
Предоставление субсидий бюджетным, автономным учреждениям и иным некоммерческим организациям	07	04	0240161460	600	9 949 776,00

1	2	3	4	5	6
Субсидии некоммерческим организациям (за исключением государственных (муниципальных) учреждений)	07	04	0240161460	630	9 949 776,00
Расходы на обеспечение деятельности (оказание услуг, выполнение работ) краевых государственных учреждений	07	04	0240170590	000	1 604 813 042,00
Предоставление субсидий бюджетным, автономным учреждениям и иным некоммерческим организациям	07	04	0240170590	600	1 604 813 042,00
Субсидии бюджетным учреждениям	07	04	0240170590	610	735 267 115,00
Субсидии автономным учреждениям	07	04	0240170590	620	869 545 927,00
Расходы на обеспечение питанием обучающихся по очной форме обучения в краевых государственных профессиональных образовательных организациях, реализующих образовательные программы среднего профессионального образования	07	04	0240270920	000	139 225 000,00
Предоставление субсидий бюджетным, автономным учреждениям и иным некоммерческим организациям	07	04	0240270920	600	139 225 000,00
Субсидии бюджетным учреждениям	07	04	0240270920	610	64 875 000,00
Субсидии автономным учреждениям	07	04	0240270920	620	74 350 000,00
Стипендии обучающимся в краевых государственных профессиональных образовательных учреждениях	07	04	0240270990	000	65 467 630,00
Предоставление субсидий бюджетным, автономным учреждениям и иным некоммерческим организациям	07	04	0240270990	600	65 467 630,00
Субсидии бюджетным учреждениям	07	04	0240270990	610	27 300 000,00
Субсидии автономным учреждениям	07	04	0240270990	620	38 167 630,00
Социальное обеспечение детей-сирот и детей, оставшихся без попечения родителей, и лиц из числа детей-сирот и детей, оставшихся без попечения родителей, обучающихся в краевых государственных учреждениях	07	04	0240281160	000	181 349 100,00
Социальное обеспечение и иные выплаты населению	07	04	0240281160	300	181 349 100,00
Социальные выплаты гражданам, кроме публичных нормативных социальных выплат	07	04	0240281160	320	181 349 100,00
Модернизация системы профессионального образования	07	04	0240370670	000	79 542 234,00
Предоставление субсидий бюджетным, автономным учреждениям и иным некоммерческим организациям	07	04	0240370670	600	79 542 234,00
Субсидии бюджетным учреждениям	07	04	0240370670	610	23 827 321,00
Субсидии автономным учреждениям	07	04	0240370670	620	55 714 913,00
Обеспечение видеонаблюдения и иные мероприятия, направленные на защищенность объектов (территорий) краевых государственных учреждений Приморского края	07	04	0240370840	000	24 429 118,00
Предоставление субсидий бюджетным, автономным учреждениям и иным некоммерческим организациям	07	04	0240370840	600	24 429 118,00
Субсидии бюджетным учреждениям	07	04	0240370840	610	15 763 200,00
Субсидии автономным учреждениям	07	04	0240370840	620	8 665 918,00
Мероприятия по обеспечению требований пожарной безопасности в краевых государственных учреждениях Приморского края	07	04	0240370850	000	58 258 178,00
Предоставление субсидий бюджетным, автономным учреждениям и иным некоммерческим организациям	07	04	0240370850	600	58 258 178,00
Субсидии бюджетным учреждениям	07	04	0240370850	610	39 137 235,00
Субсидии автономным учреждениям	07	04	0240370850	620	19 120 943,00
Мероприятия государственной программы Российской Федерации «Доступная среда»	07	04	02403R0270	000	17 200 900,00
Предоставление субсидий бюджетным, автономным учреждениям и иным некоммерческим организациям	07	04	02403R0270	600	17 200 900,00
Субсидии бюджетным учреждениям	07	04	02403R0270	610	17 200 900,00
Оказание грантовой поддержки научным сотрудникам научных организаций, образовательных организаций высшего образования, расположенных на территории Приморского края	07	04	0240681640	000	2 500 000,00
Социальное обеспечение и иные выплаты населению	07	04	0240681640	300	2 500 000,00
Премии и гранты	07	04	0240681640	350	2 500 000,00
Подпрограмма «Реализация национальных проектов «Демография» и «Образование»	07	04	0260000000	000	52 876 775,00
Создание детских технопарков «Кванториум»	07	04	026E271430	000	10 000 000,00
Предоставление субсидий бюджетным, автономным учреждениям и иным некоммерческим организациям	07	04	026E271430	600	10 000 000,00
Субсидии бюджетным учреждениям	07	04	026E271430	610	10 000 000,00
Организация и проведение Чемпионатов «Ворлдскиллс», «Абилимпикс» и других мероприятий, направленных на формирование конкурентоспособного образования и повышение престижа рабочих профессий и специальностей	07	04	026E671340	000	4 734 388,00
Предоставление субсидий бюджетным, автономным учреждениям и иным некоммерческим организациям	07	04	026E671340	600	4 734 388,00
Субсидии бюджетным учреждениям	07	04	026E671340	610	3 174 388,00
Субсидии автономным учреждениям	07	04	026E671340	620	1 560 000,00
Организация и проведения демонстрационного экзамена в краевых государственных профессиональных образовательных организациях, реализующих образовательные программы среднего профессионального образования, по стандартам «Ворлдскиллс» Россия	07	04	026E671350	000	27 996 740,00
Предоставление субсидий бюджетным, автономным учреждениям и иным некоммерческим организациям	07	04	026E671350	600	27 996 740,00
Субсидии бюджетным учреждениям	07	04	026E671350	610	13 536 920,00
Субсидии автономным учреждениям	07	04	026E671350	620	14 459 820,00
Обеспечение соответствия материально - технической базы краевых государственных профессиональных образовательных организаций современным требованиям в рамках федерального проекта «Молодые профессионалы» национального проекта «Образование»	07	04	026E671530	000	1 210 500,00
Предоставление субсидий бюджетным, автономным учреждениям и иным некоммерческим организациям	07	04	026E671530	600	1 210 500,00
Субсидии бюджетным учреждениям	07	04	026E671530	610	1 210 500,00
Выплата специального денежного поощрения победителям и призерам национальных и международных чемпионатов, победителям региональных чемпионатов по профессиональному мастерству по стандартам «Ворлдскиллс», победителям региональных чемпионатов по профессиональному мастерству среди инвалидов и лиц с ограниченными возможностями здоровья «Абилимпикс»	07	04	026E681460	000	8 935 147,00
Социальное обеспечение и иные выплаты населению	07	04	026E681460	300	8 935 147,00
Иные выплаты населению	07	04	026E681460	360	8 935 147,00
Государственная программа Приморского края «Развитие культуры Приморского края на 2020-2027 годы»	07	04	0500000000	000	276 743 166,40
Подпрограмма «Обеспечение деятельности государственных учреждений культуры и архивного дела, государственных образовательных учреждений в сфере культуры»	07	04	0510000000	000	276 743 166,40
Расходы на обеспечение деятельности (оказание услуг, выполнение работ) краевых государственных учреждений	07	04	0510270590	000	245 465 062,40
Предоставление субсидий бюджетным, автономным учреждениям и иным некоммерческим организациям	07	04	0510270590	600	245 465 062,40
Субсидии автономным учреждениям	07	04	0510270590	620	245 465 062,40
Расходы по оплате договоров на выполнение работ, оказание услуг, связанных с капитальным ремонтом нефинансовых активов, полученных в аренду или безвозмездное пользование, закрепленных за краевыми государственными учреждениями на праве оперативного управления	07	04	0510270600	000	2 741 680,00
Предоставление субсидий бюджетным, автономным учреждениям и иным некоммерческим организациям	07	04	0510270600	600	2 741 680,00
Субсидии автономным учреждениям	07	04	0510270600	620	2 741 680,00

1	2	3	4	5	6
Обеспечение видеонаблюдения и иные мероприятия, направленные на защищенность объектов (территорий) краевых государственных учреждений Приморского края	07	04	0510270840	000	7 692 751,00
Предоставление субсидий бюджетным, автономным учреждениям и иным некоммерческим организациям	07	04	0510270840	600	7 692 751,00
Субсидии автономным учреждениям	07	04	0510270840	620	7 692 751,00
Мероприятия по обеспечению требований пожарной безопасности в краевых государственных учреждениях Приморского края	07	04	0510270850	000	147 250,00
Предоставление субсидий бюджетным, автономным учреждениям и иным некоммерческим организациям	07	04	0510270850	600	147 250,00
Субсидии автономным учреждениям	07	04	0510270850	620	147 250,00
Расходы на обеспечение питанием обучающихся по очной форме обучения в краевых государственных профессиональных образовательных организациях, реализующих образовательные программы среднего профессионального образования	07	04	0510270920	000	9 965 500,00
Предоставление субсидий бюджетным, автономным учреждениям и иным некоммерческим организациям	07	04	0510270920	600	9 965 500,00
Субсидии автономным учреждениям	07	04	0510270920	620	9 965 500,00
Стипендии обучающимся в краевых государственных профессиональных образовательных учреждениях	07	04	0510270990	000	4 183 920,00
Предоставление субсидий бюджетным, автономным учреждениям и иным некоммерческим организациям	07	04	0510270990	600	4 183 920,00
Субсидии автономным учреждениям	07	04	0510270990	620	4 183 920,00
Совершенствование инновационных форм и методов организации воспитательной работы, содержательного досуга и отдыха, развитие системы отдыха детей и подростков	07	04	0510271170	000	500 000,00
Предоставление субсидий бюджетным, автономным учреждениям и иным некоммерческим организациям	07	04	0510271170	600	500 000,00
Субсидии автономным учреждениям	07	04	0510271170	620	500 000,00
Финансовая поддержка краевых государственных учреждений, пострадавших от ухудшения ситуации в связи с распространением новой коронавирусной инфекции на территории Российской Федерации	07	04	0510271510	000	2 699 364,00
Предоставление субсидий бюджетным, автономным учреждениям и иным некоммерческим организациям	07	04	0510271510	600	2 699 364,00
Субсидии автономным учреждениям	07	04	0510271510	620	2 699 364,00
Социальное обеспечение детей-сирот и детей, оставшихся без попечения родителей, и лиц из числа детей-сирот и детей, оставшихся без попечения родителей, обучающихся в краевых государственных учреждениях	07	04	0510281160	000	3 347 639,00
Социальное обеспечение и иные выплаты населению	07	04	0510281160	300	3 347 639,00
Социальные выплаты гражданам, кроме публичных нормативных социальных выплат	07	04	0510281160	320	3 347 639,00
Государственная программа Приморского края «Развитие физической культуры и спорта Приморского края» на 2020-2027 годы	07	04	0900000000	000	2 300 000,00
Подпрограмма «Развитие массовой физической культуры и спорта в Приморском крае»	07	04	0910000000	000	2 300 000,00
Мероприятия по развитию физической культуры и спорта в учреждениях образования, среди детей, подростков и молодежи, реализуемые краевыми государственными учреждениями	07	04	091P570270	000	2 300 000,00
Предоставление субсидий бюджетным, автономным учреждениям и иным некоммерческим организациям	07	04	091P570270	600	2 300 000,00
Субсидии бюджетным учреждениям	07	04	091P570270	610	1 600 000,00
Субсидии автономным учреждениям	07	04	091P570270	620	700 000,00
Государственная программа Приморского края «Безопасный край» на 2020-2027 годы	07	04	1800000000	000	6 000 000,00
Подпрограмма «Повышение безопасности дорожного движения в Приморском крае»	07	04	1820000000	000	6 000 000,00
Мероприятия по реализации регионального проекта «Безопасность дорожного движения», реализуемые краевыми государственными учреждениями	07	04	182R371560	000	6 000 000,00
Предоставление субсидий бюджетным, автономным учреждениям и иным некоммерческим организациям	07	04	182R371560	600	6 000 000,00
Субсидии автономным учреждениям	07	04	182R371560	620	6 000 000,00
Профессиональная подготовка, переподготовка и повышение квалификации	07	05	0000000000	000	195 755 927,82
Государственная программа Приморского края «Развитие образования Приморского края» на 2020-2027 годы	07	05	0200000000	000	180 673 745,00
Подпрограмма «Развитие системы общего образования»	07	05	0220000000	000	1 300 000,00
Мероприятия по обеспечению требований пожарной безопасности в краевых государственных учреждениях Приморского края	07	05	0220570850	000	1 300 000,00
Предоставление субсидий бюджетным, автономным учреждениям и иным некоммерческим организациям	07	05	0220570850	600	1 300 000,00
Субсидии автономным учреждениям	07	05	0220570850	620	1 300 000,00
Подпрограмма «Развитие среднего профессионального, дополнительного профессионального образования и реализация мер по поддержке организаций в области образования на территории Приморского края»	07	05	0240000000	000	101 043 745,00
Расходы на обеспечение деятельности (оказание услуг, выполнение работ) краевых государственных учреждений	07	05	0240470590	000	84 676 618,00
Предоставление субсидий бюджетным, автономным учреждениям и иным некоммерческим организациям	07	05	0240470590	600	84 676 618,00
Субсидии автономным учреждениям	07	05	0240470590	620	84 676 618,00
Расходы на обеспечение деятельности (оказание услуг, выполнение работ) краевых государственных учреждений	07	05	0240570590	000	16 367 127,00
Предоставление субсидий бюджетным, автономным учреждениям и иным некоммерческим организациям	07	05	0240570590	600	16 367 127,00
Субсидии автономным учреждениям	07	05	0240570590	620	16 367 127,00
Подпрограмма «Реализация национальных проектов «Демография» и «Образование»	07	05	0260000000	000	78 330 000,00
Обновление содержания и методов обучения предметных областей	07	05	026E124230	000	45 000 000,00
Закупка товаров, работ и услуг для обеспечения государственных (муниципальных) нужд	07	05	026E124230	200	45 000 000,00
Иные закупки товаров, работ и услуг для обеспечения государственных (муниципальных) нужд	07	05	026E124230	240	45 000 000,00
Организация и проведение Чемпионатов «Ворлдскиллс», «Абилимпикс» и других мероприятий, направленных на формирование конкурентоспособного образования и повышение престижа рабочих профессий и специальностей	07	05	026E671340	000	33 330 000,00
Предоставление субсидий бюджетным, автономным учреждениям и иным некоммерческим организациям	07	05	026E671340	600	33 330 000,00
Субсидии автономным учреждениям	07	05	026E671340	620	33 330 000,00
Государственная программа Приморского края «Защита населения и территории от чрезвычайных ситуаций, обеспечение пожарной безопасности и безопасности людей на водных объектах Приморского края» на 2020-2027 годы	07	05	0700000000	000	12 899 232,00
Подпрограмма «Снижение рисков и смягчение последствий чрезвычайных ситуаций природного и техногенного характера в Приморском крае»	07	05	0710000000	000	10 511 232,00
Расходы на обеспечение деятельности (оказание услуг, выполнение работ) краевых государственных учреждений	07	05	0710570590	000	10 511 232,00
Расходы на выплаты персоналу в целях обеспечения выполнения функций государственными (муниципальными) органами, казенными учреждениями, органами управления государственными внебюджетными фондами	07	05	0710570590	100	8 171 032,00
Расходы на выплаты персоналу казенных учреждений	07	05	0710570590	110	8 171 032,00
Закупка товаров, работ и услуг для обеспечения государственных (муниципальных) нужд	07	05	0710570590	200	2 218 385,00
Иные закупки товаров, работ и услуг для обеспечения государственных (муниципальных) нужд	07	05	0710570590	240	2 218 385,00

1	2	3	4	5	6
Иные бюджетные ассигнования	07	05	0710570590	800	121 815,00
Уплата налогов, сборов и иных платежей	07	05	0710570590	850	121 815,00
Подпрограмма «Предупреждение чрезвычайных ситуаций природного и техногенного характера в Приморском крае»	07	05	0730000000	000	2 388 000,00
Создание и сопровождение системы дистанционного обучения на базе Учебно-методического центра по гражданской обороне, чрезвычайным ситуациям и пожарной безопасности Приморского края	07	05	0730324310	000	2 388 000,00
Закупка товаров, работ и услуг для обеспечения государственных (муниципальных) нужд	07	05	0730324310	200	2 388 000,00
Иные закупки товаров, работ и услуг для обеспечения государственных (муниципальных) нужд	07	05	0730324310	240	2 388 000,00
Непрограммные направления деятельности органов государственной власти	07	05	9900000000	000	2 182 950,82
Мероприятия непрограммных направлений деятельности органов государственной власти	07	05	9990000000	000	2 182 950,82
Мероприятия по подготовке управленческих кадров для организаций народного хозяйства Российской Федерации	07	05	99999R0660	000	2 182 950,82
Закупка товаров, работ и услуг для обеспечения государственных (муниципальных) нужд	07	05	99999R0660	200	2 182 950,82
Иные закупки товаров, работ и услуг для обеспечения государственных (муниципальных) нужд	07	05	99999R0660	240	2 182 950,82
Молодежная политика	07	07	0000000000	000	550 647 866,91
Государственная программа Приморского края «Развитие образования Приморского края» на 2020-2027 годы	07	07	0200000000	000	455 569 901,11
Подпрограмма «Развитие дополнительного образования детей и реализация мероприятий молодежной политики»	07	07	0230000000	000	382 210 641,11
Субсидии организациям и индивидуальным предпринимателям, оказывающим услуги по организации отдыха и оздоровления детей на территории Приморского края	07	07	0230260020	000	31 800 000,00
Иные бюджетные ассигнования	07	07	0230260020	800	31 800 000,00
Субсидии юридическим лицам (кроме некоммерческих организаций), индивидуальным предпринимателям, физическим лицам - производителям товаров, работ, услуг	07	07	0230260020	810	31 800 000,00
Обеспечение отдыха и оздоровления отдельных категорий детей и подростков, в том числе нуждающихся в психолого- педагогическом и ином специальном сопровождении	07	07	0230270130	000	30 000 000,00
Закупка товаров, работ и услуг для обеспечения государственных (муниципальных) нужд	07	07	0230270130	200	19 028 233,00
Иные закупки товаров, работ и услуг для обеспечения государственных (муниципальных) нужд	07	07	0230270130	240	19 028 233,00
Предоставление субсидий бюджетным, автономным учреждениям и иным некоммерческим организациям	07	07	0230270130	600	10 971 767,00
Субсидии бюджетным учреждениям	07	07	0230270130	610	10 971 767,00
Информационно-методическое сопровождение отдыха, оздоровления и занятости детей и подростков Приморского края в рамках проведения летней оздоровительной кампании Приморского края	07	07	0230270440	000	970 000,00
Предоставление субсидий бюджетным, автономным учреждениям и иным некоммерческим организациям	07	07	0230270440	600	970 000,00
Субсидии автономным учреждениям	07	07	0230270440	620	970 000,00
Субсидии бюджетам муниципальных образований Приморского края на капитальный ремонт оздоровительных лагерей, находящихся в собственности муниципальных образований	07	07	0230292030	000	21 084 160,00
Межбюджетные трансферты	07	07	0230292030	500	21 084 160,00
Субсидии	07	07	0230292030	520	21 084 160,00
Субвенции на организацию и обеспечение оздоровления и отдыха детей Приморского края (за исключением организации отдыха детей в каникулярное время)	07	07	0230293080	000	229 991 691,11
Межбюджетные трансферты	07	07	0230293080	500	229 991 691,11
Субвенции	07	07	0230293080	530	229 991 691,11
Проведение мероприятий для детей и молодежи	07	07	0230320150	000	17 538 790,00
Закупка товаров, работ и услуг для обеспечения государственных (муниципальных) нужд	07	07	0230320150	200	17 538 790,00
Иные закупки товаров, работ и услуг для обеспечения государственных (муниципальных) нужд	07	07	0230320150	240	17 538 790,00
Организация и проведение детских новогодних утренников в Приморском крае	07	07	0230324220	000	50 826 000,00
Закупка товаров, работ и услуг для обеспечения государственных (муниципальных) нужд	07	07	0230324220	200	50 826 000,00
Иные закупки товаров, работ и услуг для обеспечения государственных (муниципальных) нужд	07	07	0230324220	240	50 826 000,00
Подпрограмма «Реализация национальных проектов «Демография» и «Образование»	07	07	0260000000	000	73 359 260,00
Субсидия на обеспечение уставной деятельности автономной некоммерческой организации «Центр содействия развитию молодежи Приморского края»	07	07	026E861110	000	57 861 400,00
Предоставление субсидий бюджетным, автономным учреждениям и иным некоммерческим организациям	07	07	026E861110	600	57 861 400,00
Субсидии некоммерческим организациям (за исключением государственных (муниципальных) учреждений)	07	07	026E861110	630	57 861 400,00
Предоставление субсидии из краевого бюджета Приморскому региональному отделению молодежной общероссийской общественной организации «Российские Студенческие Отряды» в целях финансового обеспечения затрат на развитие общественно значимых проектов	07	07	026E861760	000	2 000 000,00
Предоставление субсидий бюджетным, автономным учреждениям и иным некоммерческим организациям	07	07	026E861760	600	2 000 000,00
Субсидии некоммерческим организациям (за исключением государственных (муниципальных) учреждений)	07	07	026E861760	630	2 000 000,00
Предоставление субсидии из краевого бюджета краевой молодежной общественной организации «Приморский клуб веселых и находчивых» в целях финансового обеспечения затрат на развитие общественно значимых проектов	07	07	026E861770	000	6 100 000,00
Предоставление субсидий бюджетным, автономным учреждениям и иным некоммерческим организациям	07	07	026E861770	600	6 100 000,00
Субсидии некоммерческим организациям (за исключением государственных (муниципальных) учреждений)	07	07	026E861770	630	6 100 000,00
Субсидия на обеспечение уставной деятельности автономной некоммерческой организации «Центр содействия молодежи Приморского края»	07	07	026W961110	000	7 397 860,00
Предоставление субсидий бюджетным, автономным учреждениям и иным некоммерческим организациям	07	07	026W961110	600	7 397 860,00
Субсидии некоммерческим организациям (за исключением государственных (муниципальных) учреждений)	07	07	026W961110	630	7 397 860,00
Государственная программа Приморского края «Социальная поддержка населения Приморского края на 2020-2027 годы»	07	07	0300000000	000	60 377 965,80
Подпрограмма «Социальная поддержка семей и детей в Приморском крае»	07	07	0310000000	000	60 377 965,80
Организация и обеспечение отдыха и оздоровления детей, находящихся в трудной жизненной ситуации	07	07	0310381520	000	60 377 965,80
Социальное обеспечение и иные выплаты населению	07	07	0310381520	300	60 377 965,80
Социальные выплаты гражданам, кроме публичных нормативных социальных выплат	07	07	0310381520	320	60 377 965,80
Государственная программа Приморского края «Безопасный край» на 2020-2027 годы	07	07	1800000000	000	600 000,00
Подпрограмма «Комплексные меры профилактики правонарушений, экстремизма и терроризма, незаконного потребления наркотических средств и психотропных веществ в Приморском крае»	07	07	1810000000	000	600 000,00
Мероприятия по социальной профилактике, популяризации здорового образа жизни в целях противодействия распространению наркотиков	07	07	1810222460	000	600 000,00

1	2	3	4	5	6
Закупка товаров, работ и услуг для обеспечения государственных (муниципальных) нужд	07	07	1810222460	200	600 000,00
Иные закупки товаров, работ и услуг для обеспечения государственных (муниципальных) нужд	07	07	1810222460	240	600 000,00
Государственная программа Приморского края «Патриотическое воспитание граждан, реализация государственной национальной политики и развитие институтов гражданского общества на территории Приморского края» на 2020-2027 годы	07	07	1900000000	000	34 100 000,00
Подпрограмма «Патриотическое воспитание граждан в Приморском крае»	07	07	1910000000	000	34 100 000,00
Предоставление субсидии из краевого бюджета Региональному отделению Всероссийского детско-юношеского военно-патриотического общественного движения «ЮНАРМИЯ» Приморского края в целях финансового обеспечения затрат на развитие общественно значимых проектов	07	07	191E861780	000	34 100 000,00
Предоставление субсидий бюджетным, автономным учреждениям и иным некоммерческим организациям	07	07	191E861780	600	34 100 000,00
Субсидии некоммерческим организациям (за исключением государственных (муниципальных) учреждений)	07	07	191E861780	630	34 100 000,00
Другие вопросы в области образования	07	09	0000000000	000	378 393 786,00
Государственная программа Приморского края «Развитие образования Приморского края» на 2020-2027 годы	07	09	0200000000	000	374 743 786,00
Подпрограмма «Развитие системы общего образования»	07	09	0220000000	000	131 239 831,00
Организация и проведение государственной итоговой аттестации по образовательным программам основного общего и среднего общего образования	07	09	0220170790	000	105 790 818,00
Предоставление субсидий бюджетным, автономным учреждениям и иным некоммерческим организациям	07	09	0220170790	600	105 790 818,00
Субсидии автономным учреждениям	07	09	0220170790	620	105 790 818,00
Реализация мероприятия по профориентации школьников «Кадры будущего для регионов»	07	09	0220371280	000	1 580 113,00
Предоставление субсидий бюджетным, автономным учреждениям и иным некоммерческим организациям	07	09	0220371280	600	1 580 113,00
Субсидии автономным учреждениям	07	09	0220371280	620	1 580 113,00
Стипендии Губернатора Приморского края для одаренных детей	07	09	0220381490	000	19 998 000,00
Социальное обеспечение и иные выплаты населению	07	09	0220381490	300	19 998 000,00
Иные выплаты населению	07	09	0220381490	360	19 998 000,00
Создание условий для организации проведения независимой оценки качества условий оказания услуг организациями в сфере культуры, охраны здоровья, образования и социального обслуживания на территории Приморского края	07	09	0220423000	000	3 870 900,00
Закупка товаров, работ и услуг для обеспечения государственных (муниципальных) нужд	07	09	0220423000	200	3 870 900,00
Иные закупки товаров, работ и услуг для обеспечения государственных (муниципальных) нужд	07	09	0220423000	240	3 870 900,00
Подпрограмма «Развитие среднего профессионального, дополнительного профессионального образования и реализация мер по поддержке организаций в области образования на территории Приморского края»	07	09	0240000000	000	27 566 340,00
Предоставление грантов из краевого бюджета в форме субсидий организациям высшего образования, осуществляющим образовательную деятельность по образовательным программам среднего профессионального образования	07	09	0240661880	000	6 566 340,00
Предоставление субсидий бюджетным, автономным учреждениям и иным некоммерческим организациям	07	09	0240661880	600	6 566 340,00
Субсидии бюджетным учреждениям	07	09	0240661880	610	6 566 340,00
Стипендии Губернатора Приморского края выпускникам школ, получивших 200 баллов по единому государственному экзамену и поступивших в высшие учебные заведения Приморского края по приоритетным специальностям	07	09	0240681480	000	21 000 000,00
Социальное обеспечение и иные выплаты населению	07	09	0240681480	300	21 000 000,00
Иные выплаты населению	07	09	0240681480	360	21 000 000,00
Подпрограмма «Совершенствование управления системой образования»	07	09	0250000000	000	215 937 615,00
Руководство и управление в сфере установленных функций органов государственной власти Приморского края	07	09	0250110030	000	63 284 684,00
Расходы на выплаты персоналу в целях обеспечения выполнения функций государственными (муниципальными) органами, казенными учреждениями, органами управления государственными внебюджетными фондами	07	09	0250110030	100	60 838 514,00
Расходы на выплаты персоналу государственных (муниципальных) органов	07	09	0250110030	120	60 838 514,00
Закупка товаров, работ и услуг для обеспечения государственных (муниципальных) нужд	07	09	0250110030	200	1 342 370,00
Иные закупки товаров, работ и услуг для обеспечения государственных (муниципальных) нужд	07	09	0250110030	240	1 342 370,00
Социальное обеспечение и иные выплаты населению	07	09	0250110030	300	1 000 000,00
Социальные выплаты гражданам, кроме публичных нормативных социальных выплат	07	09	0250110030	320	1 000 000,00
Иные бюджетные ассигнования	07	09	0250110030	800	103 800,00
Уплата налогов, сборов и иных платежей	07	09	0250110030	850	103 800,00
Организация обеспечения бланками документов об уровне образования государственного образца, а также бланками лицензий и свидетельств о государственной аккредитации учреждений образования	07	09	0250120190	000	500 000,00
Закупка товаров, работ и услуг для обеспечения государственных (муниципальных) нужд	07	09	0250120190	200	500 000,00
Иные закупки товаров, работ и услуг для обеспечения государственных (муниципальных) нужд	07	09	0250120190	240	500 000,00
Осуществление полномочий Российской Федерации по контролю качества образования, лицензированию и государственной аккредитации образовательных организаций, надзору и контролю за соблюдением законодательства в области образования	07	09	0250124060	000	1 497 500,00
Закупка товаров, работ и услуг для обеспечения государственных (муниципальных) нужд	07	09	0250124060	200	1 497 500,00
Иные закупки товаров, работ и услуг для обеспечения государственных (муниципальных) нужд	07	09	0250124060	240	1 497 500,00
Осуществление переданных полномочий Российской Федерации в сфере образования	07	09	0250159900	000	12 692 300,00
Расходы на выплаты персоналу в целях обеспечения выполнения функций государственными (муниципальными) органами, казенными учреждениями, органами управления государственными внебюджетными фондами	07	09	0250159900	100	10 177 521,00
Расходы на выплаты персоналу государственных (муниципальных) органов	07	09	0250159900	120	10 177 521,00
Закупка товаров, работ и услуг для обеспечения государственных (муниципальных) нужд	07	09	0250159900	200	2 514 779,00
Иные закупки товаров, работ и услуг для обеспечения государственных (муниципальных) нужд	07	09	0250159900	240	2 514 779,00
Субвенции на реализацию государственных полномочий органов опеки и попечительства в отношении несовершеннолетних	07	09	0250193160	000	137 963 131,00
Межбюджетные трансферты	07	09	0250193160	500	137 963 131,00
Субвенции	07	09	0250193160	530	137 963 131,00
Государственная программа Приморского края «Патриотическое воспитание граждан, реализация государственной национальной политики и развитие институтов гражданского общества на территории Приморского края» на 2020-2027 годы	07	09	1900000000	000	3 650 000,00
Подпрограмма «Патриотическое воспитание граждан в Приморском крае»	07	09	1910000000	000	3 650 000,00
Обучающие мероприятия патриотической направленности	07	09	1910123540	000	250 000,00
Закупка товаров, работ и услуг для обеспечения государственных (муниципальных) нужд	07	09	1910123540	200	250 000,00
Иные закупки товаров, работ и услуг для обеспечения государственных (муниципальных) нужд	07	09	1910123540	240	250 000,00

1	2	3	4	5	6
Форумы и конференции и иные мероприятия по развитию экспертной поддержки	07	09	1910223550	000	350 000,00
Закупка товаров, работ и услуг для обеспечения государственных (муниципальных) нужд	07	09	1910223550	200	350 000,00
Иные закупки товаров, работ и услуг для обеспечения государственных (муниципальных) нужд	07	09	1910223550	240	350 000,00
Мероприятия по вопросам гражданско- патриотического воспитания детей и молодежи	07	09	1910324290	000	3 050 000,00
Закупка товаров, работ и услуг для обеспечения государственных (муниципальных) нужд	07	09	1910324290	200	3 050 000,00
Иные закупки товаров, работ и услуг для обеспечения государственных (муниципальных) нужд	07	09	1910324290	240	3 050 000,00
КУЛЬТУРА, КИНЕМАТОГРАФИЯ	08	00	0000000000	000	1 590 697 256,87
Культура	08	01	0000000000	000	1 085 687 058,62
Государственная программа Приморского края «Социальная поддержка населения Приморского края на 2020-2027 годы»	08	01	0300000000	000	6 222 400,00
Подпрограмма «Доступная среда»	08	01	0350000000	000	6 222 400,00
Мероприятия подпрограммы «Доступная среда», реализуемые краевыми государственными учреждениями	08	01	0350170260	000	4 460 590,00
Закупка товаров, работ и услуг для обеспечения государственных (муниципальных) нужд	08	01	0350170260	200	1 030 000,00
Иные закупки товаров, работ и услуг для обеспечения государственных (муниципальных) нужд	08	01	0350170260	240	1 030 000,00
Предоставление субсидий бюджетным, автономным учреждениям и иным некоммерческим организациям	08	01	0350170260	600	3 430 590,00
Субсидии автономным учреждениям	08	01	0350170260	620	3 430 590,00
Мероприятия подпрограммы «Доступная среда», реализуемые органами исполнительной власти Приморского края	08	01	0350421960	000	392 200,00
Закупка товаров, работ и услуг для обеспечения государственных (муниципальных) нужд	08	01	0350421960	200	392 200,00
Иные закупки товаров, работ и услуг для обеспечения государственных (муниципальных) нужд	08	01	0350421960	240	392 200,00
Мероприятия подпрограммы «Доступная среда», реализуемые краевыми государственными учреждениями	08	01	0350470260	000	1 369 610,00
Предоставление субсидий бюджетным, автономным учреждениям и иным некоммерческим организациям	08	01	0350470260	600	1 369 610,00
Субсидии автономным учреждениям	08	01	0350470260	620	1 369 610,00
Государственная программа Приморского края «Развитие культуры Приморского края на 2020-2027 годы»	08	01	0500000000	000	1 060 088 243,47
Подпрограмма «Обеспечение деятельности государственных учреждений культуры и архивного дела, государственных образовательных учреждений в сфере культуры»	08	01	0510000000	000	716 224 546,03
Управление и распоряжение имуществом, находящимся в собственности и ведении Приморского края	08	01	0510120780	000	72 168 561,00
Иные бюджетные ассигнования	08	01	0510120780	800	72 168 561,00
Уплата налогов, сборов и иных платежей	08	01	0510120780	850	72 168 561,00
Мероприятия по ликвидации краевых государственных учреждений, осуществляемые учредителями	08	01	0510124280	000	800 000,00
Закупка товаров, работ и услуг для обеспечения государственных (муниципальных) нужд	08	01	0510124280	200	800 000,00
Иные закупки товаров, работ и услуг для обеспечения государственных (муниципальных) нужд	08	01	0510124280	240	800 000,00
Расходы на обеспечение деятельности (оказание услуг, выполнение работ) краевых государственных учреждений	08	01	0510170590	000	590 549 648,87
Расходы на выплаты персоналу в целях обеспечения выполнения функций государственными (муниципальными) органами, казенными учреждениями, органами управления государственными внебюджетными фондами	08	01	0510170590	100	46 614 579,00
Расходы на выплаты персоналу казенных учреждений	08	01	0510170590	110	46 614 579,00
Закупка товаров, работ и услуг для обеспечения государственных (муниципальных) нужд	08	01	0510170590	200	6 742 919,00
Иные закупки товаров, работ и услуг для обеспечения государственных (муниципальных) нужд	08	01	0510170590	240	6 742 919,00
Предоставление субсидий бюджетным, автономным учреждениям и иным некоммерческим организациям	08	01	0510170590	600	536 157 623,87
Субсидии бюджетным учреждениям	08	01	0510170590	610	53 624 598,00
Субсидии автономным учреждениям	08	01	0510170590	620	482 533 025,87
Иные бюджетные ассигнования	08	01	0510170590	800	1 034 527,00
Уплата налогов, сборов и иных платежей	08	01	0510170590	850	1 034 527,00
Расходы на приобретение краевыми государственными учреждениями особо ценного движимого имущества	08	01	0510170610	000	12 000 000,00
Предоставление субсидий бюджетным, автономным учреждениям и иным некоммерческим организациям	08	01	0510170610	600	12 000 000,00
Субсидии бюджетным учреждениям	08	01	0510170610	610	2 000 000,00
Субсидии автономным учреждениям	08	01	0510170610	620	10 000 000,00
Обеспечение видеонаблюдения и иные мероприятия, направленные на защищенность объектов (территорий) краевых государственных учреждений Приморского края	08	01	0510170840	000	3 047 720,06
Закупка товаров, работ и услуг для обеспечения государственных (муниципальных) нужд	08	01	0510170840	200	239 000,00
Иные закупки товаров, работ и услуг для обеспечения государственных (муниципальных) нужд	08	01	0510170840	240	239 000,00
Предоставление субсидий бюджетным, автономным учреждениям и иным некоммерческим организациям	08	01	0510170840	600	2 808 720,06
Субсидии бюджетным учреждениям	08	01	0510170840	610	144 100,00
Субсидии автономным учреждениям	08	01	0510170840	620	2 664 620,06
Мероприятия по обеспечению требований пожарной безопасности в краевых государственных учреждениях Приморского края	08	01	0510170850	000	8 820 158,56
Закупка товаров, работ и услуг для обеспечения государственных (муниципальных) нужд	08	01	0510170850	200	600 000,00
Иные закупки товаров, работ и услуг для обеспечения государственных (муниципальных) нужд	08	01	0510170850	240	600 000,00
Предоставление субсидий бюджетным, автономным учреждениям и иным некоммерческим организациям	08	01	0510170850	600	8 220 158,56
Субсидии автономным учреждениям	08	01	0510170850	620	8 220 158,56
Мероприятия по ликвидации краевого государственного автономного учреждения культуры «Приморский краевой театр оперы и балета»	08	01	0510171500	000	9 327 457,54
Предоставление субсидий бюджетным, автономным учреждениям и иным некоммерческим организациям	08	01	0510171500	600	9 327 457,54
Субсидии автономным учреждениям	08	01	0510171500	620	9 327 457,54
Финансовая поддержка краевых государственных учреждений, пострадавших от ухудшения ситуации в связи с распространением новой коронавирусной инфекции на территории Российской Федерации	08	01	0510171510	000	19 511 000,00
Предоставление субсидий бюджетным, автономным учреждениям и иным некоммерческим организациям	08	01	0510171510	600	19 511 000,00
Субсидии бюджетным учреждениям	08	01	0510171510	610	25 030,00
Субсидии автономным учреждениям	08	01	0510171510	620	19 485 970,00
Подпрограмма «Мероприятия в сфере культуры и охраны объектов историко-культурного наследия»	08	01	0520000000	000	229 614 645,26

1	2	3	4	5	6
Организация проведения культурных мероприятий уполномоченным органом Приморского края	08	01	0520120340	000	3 500 000,00
Закупка товаров, работ и услуг для обеспечения государственных (муниципальных) нужд	08	01	0520120340	200	3 500 000,00
Иные закупки товаров, работ и услуг для обеспечения государственных (муниципальных) нужд	08	01	0520120340	240	3 500 000,00
Создание условий для организации проведения независимой оценки качества условий оказания услуг организациями в сфере культуры, охраны здоровья, образования и социального обслуживания на территории Приморского края	08	01	0520123000	000	1 012 550,00
Закупка товаров, работ и услуг для обеспечения государственных (муниципальных) нужд	08	01	0520123000	200	1 012 550,00
Иные закупки товаров, работ и услуг для обеспечения государственных (муниципальных) нужд	08	01	0520123000	240	1 012 550,00
Субсидия на обеспечение уставной деятельности автономной некоммерческой организации «Приморский культурно-исторический центр»	08	01	0520161170	000	82 742 645,26
Предоставление субсидий бюджетным, автономным учреждениям и иным некоммерческим организациям	08	01	0520161170	600	82 742 645,26
Субсидии некоммерческим организациям (за исключением государственных (муниципальных) учреждений)	08	01	0520161170	630	82 742 645,26
Проведение Международного кинофестиваля стран Азиатско- Тихоокеанского региона «Меридианы Тихого»	08	01	0520170210	000	80 000 000,00
Предоставление субсидий бюджетным, автономным учреждениям и иным некоммерческим организациям	08	01	0520170210	600	80 000 000,00
Субсидии автономным учреждениям	08	01	0520170210	620	80 000 000,00
Реализация совместных проектов в области культуры и искусства с федеральными и региональными организациями	08	01	0520170900	000	6 000 000,00
Предоставление субсидий бюджетным, автономным учреждениям и иным некоммерческим организациям	08	01	0520170900	600	6 000 000,00
Субсидии автономным учреждениям	08	01	0520170900	620	6 000 000,00
Гастрольная деятельность краевых государственных учреждений культуры и их участие в творческих мероприятиях	08	01	0520171150	000	30 500 000,00
Предоставление субсидий бюджетным, автономным учреждениям и иным некоммерческим организациям	08	01	0520171150	600	30 500 000,00
Субсидии автономным учреждениям	08	01	0520171150	620	30 500 000,00
Организация и проведение культурных мероприятий краевыми государственными учреждениями культуры и образовательными учреждениями в сфере культуры	08	01	0520171260	000	25 859 450,00
Предоставление субсидий бюджетным, автономным учреждениям и иным некоммерческим организациям	08	01	0520171260	600	25 859 450,00
Субсидии бюджетным учреждениям	08	01	0520171260	610	1 944 450,00
Субсидии автономным учреждениям	08	01	0520171260	620	23 915 000,00
Подпрограмма «Поддержка культуры в Приморском крае»	08	01	0530000000	000	114 249 052,18
Оказание услуг по охране объектов культуры	08	01	0530123880	000	1 800 000,00
Закупка товаров, работ и услуг для обеспечения государственных (муниципальных) нужд	08	01	0530123880	200	1 800 000,00
Иные закупки товаров, работ и услуг для обеспечения государственных (муниципальных) нужд	08	01	0530123880	240	1 800 000,00
Проектно-изыскательские работы для повышения категории надежности электроустановок объекта «Приморский филиал федерального государственного бюджетного учреждения культуры «Мариинский театр»	08	01	0530124350	000	5 000 000,00
Закупка товаров, работ и услуг для обеспечения государственных (муниципальных) нужд	08	01	0530124350	200	5 000 000,00
Иные закупки товаров, работ и услуг для обеспечения государственных (муниципальных) нужд	08	01	0530124350	240	5 000 000,00
Разработка проектно-сметной документации на демонтаж трех объектов: здание магнитно-резонансной томографии, гаражи, центр вакцинации по адресу г. Владивосток, ул. Светланская, 38/40	08	01	0530124470	000	500 000,00
Закупка товаров, работ и услуг для обеспечения государственных (муниципальных) нужд	08	01	0530124470	200	500 000,00
Иные закупки товаров, работ и услуг для обеспечения государственных (муниципальных) нужд	08	01	0530124470	240	500 000,00
Мероприятия по консервации объекта строительства «Инновационный культурный центр»	08	01	0530142830	000	14 345 704,87
Капитальные вложения в объекты государственной (муниципальной) собственности	08	01	0530142830	400	14 345 704,87
Бюджетные инвестиции	08	01	0530142830	410	14 345 704,87
Реконструкция объекта недвижимости по адресу: г. Владивосток, ул. Аксаковская, 12, для реализации проекта «Исторический парк «Россия - Моя история»	08	01	0530143590	000	49 784 608,32
Капитальные вложения в объекты государственной (муниципальной) собственности	08	01	0530143590	400	49 784 608,32
Субсидии бюджетным и автономным учреждениям, государственным (муниципальным) унитарным предприятиям на осуществление капитальных вложений в объекты капитального строительства государственной (муниципальной) собственности или приобретение объектов недвижимого имущества в государственную (муниципальную) собственность	08	01	0530143590	460	49 784 608,32
Субсидия из краевого бюджета Приморскому региональному отделению Общероссийской общественной организации «Союз театральных деятелей Российской Федерации (Всероссийское театральное общество)»	08	01	0530161100	000	1 000 000,00
Предоставление субсидий бюджетным, автономным учреждениям и иным некоммерческим организациям	08	01	0530161100	600	1 000 000,00
Субсидии некоммерческим организациям (за исключением государственных (муниципальных) учреждений)	08	01	0530161100	630	1 000 000,00
Гранты на поддержку творческих коллективов Приморского края	08	01	0530170870	000	5 000 000,00
Предоставление субсидий бюджетным, автономным учреждениям и иным некоммерческим организациям	08	01	0530170870	600	5 000 000,00
Субсидии бюджетным учреждениям	08	01	0530170870	610	2 500 000,00
Субсидии автономным учреждениям	08	01	0530170870	620	2 500 000,00
Субсидии из краевого бюджета бюджетам муниципальных образований Приморского края на комплектование книжных фондов и обеспечение информационно-техническим оборудованием библиотек	08	01	0530192540	000	5 074 413,36
Межбюджетные трансферты	08	01	0530192540	500	5 074 413,36
Субсидии	08	01	0530192540	520	5 074 413,36
Субсидии бюджетам муниципальных образований на поддержку творческой деятельности и укрепление материально- технической базы муниципальных театров в населенных пунктах с численностью населения до 300 тысяч человек	08	01	05301R4660	000	9 445 454,54
Межбюджетные трансферты	08	01	05301R4660	500	9 445 454,54
Субсидии	08	01	05301R4660	520	9 445 454,54
Субсидии бюджетам муниципальных образований на обеспечение развития и укрепления материально-технической базы домов культуры в населенных пунктах с числом жителей до 50 тысяч человек	08	01	05301R4670	000	14 314 780,00
Межбюджетные трансферты	08	01	05301R4670	500	14 314 780,00
Субсидии	08	01	05301R4670	520	14 314 780,00
Поддержка творческой деятельности и техническое оснащение детских и кукольных театров	08	01	05301R5170	000	2 840 909,09
Предоставление субсидий бюджетным, автономным учреждениям и иным некоммерческим организациям	08	01	05301R5170	600	2 840 909,09
Субсидии автономным учреждениям	08	01	05301R5170	620	2 840 909,09

1	2	3	4	5	6
Субсидии бюджетам муниципальных образований на государственную поддержку лучших работников муниципальных учреждений культуры, находящихся на территории сельских поселений	08	01	05302R5192	000	397 727,00
Межбюджетные трансферты	08	01	05302R5192	500	397 727,00
Субсидии	08	01	05302R5192	520	397 727,00
Субсидии бюджетам муниципальных образований на государственную поддержку муниципальных учреждений культуры	08	01	05302R5193	000	795 455,00
Межбюджетные трансферты	08	01	05302R5193	500	795 455,00
Субсидии	08	01	05302R5193	520	795 455,00
Мероприятия, направленные на реализацию национального проекта «Творческие люди»	08	01	053А271370	000	3 950 000,00
Предоставление субсидий бюджетным, автономным учреждениям и иным некоммерческим организациям	08	01	053А271370	600	3 950 000,00
Субсидии автономным учреждениям	08	01	053А271370	620	3 950 000,00
Государственная программа Приморского края «Безопасный край» на 2020-2027 годы	08	01	1800000000	000	3 089 149,35
Подпрограмма «Комплексные меры профилактики правонарушений, экстремизма и терроризма, незаконного потребления наркотических средств и психотропных веществ в Приморском крае»	08	01	1810000000	000	3 089 149,35
Оснащение объектов недвижимого имущества, находящегося в собственности Приморского края, оборудованием, обеспечивающим особую группу первой категории надежности электроснабжения, включая проектирование, монтаж и пуско- наладочные работы	08	01	1810323990	000	3 089 149,35
Закупка товаров, работ и услуг для обеспечения государственных (муниципальных) нужд	08	01	1810323990	200	3 089 149,35
Иные закупки товаров, работ и услуг для обеспечения государственных (муниципальных) нужд	08	01	1810323990	240	3 089 149,35
Государственная программа Приморского края «Патриотическое воспитание граждан, реализация государственной национальной политики и развитие институтов гражданского общества на территории Приморского края» на 2020-2027 годы	08	01	1900000000	000	16 287 265,80
Подпрограмма «Поддержка социально ориентированных некоммерческих и иных общественных организаций в Приморском крае»	08	01	1930000000	000	16 287 265,80
Предоставление субсидии из краевого бюджета Некоммерческому партнерству «Дальневосточный музей авиации»	08	01	1930261540	000	16 287 265,80
Предоставление субсидий бюджетным, автономным учреждениям и иным некоммерческим организациям	08	01	1930261540	600	16 287 265,80
Субсидии некоммерческим организациям (за исключением государственных (муниципальных) учреждений)	08	01	1930261540	630	16 287 265,80
Другие вопросы в области культуры, кинематографии	08	04	0000000000	000	505 010 198,25
Государственная программа Приморского края «Развитие культуры Приморского края на 2020-2027 годы»	08	04	0500000000	000	501 128 376,25
Подпрограмма «Мероприятия в сфере культуры и охраны объектов историко-культурного наследия»	08	04	0520000000	000	31 761 181,20
Мероприятия по государственной охране объектов культурного наследия	08	04	0520220540	000	339 282,00
Закупка товаров, работ и услуг для обеспечения государственных (муниципальных) нужд	08	04	0520220540	200	339 282,00
Иные закупки товаров, работ и услуг для обеспечения государственных (муниципальных) нужд	08	04	0520220540	240	339 282,00
Гранты организациям, расположенным на территории Приморского края, осуществляющим работы по выявлению и изучению объектов археологического наследия (выявленных объектов археологического наследия)	08	04	0520264490	000	10 000 000,00
Иные бюджетные ассигнования	08	04	0520264490	800	10 000 000,00
Субсидии юридическим лицам (кроме некоммерческих организаций), индивидуальным предпринимателям, физическим лицам - производителям товаров, работ, услуг	08	04	0520264490	810	10 000 000,00
Субсидии бюджетам муниципальных образований Приморского края на проведение работ по сохранению объектов культурного наследия	08	04	0520292490	000	17 168 563,50
Межбюджетные трансферты	08	04	0520292490	500	17 168 563,50
Субсидии	08	04	0520292490	520	17 168 563,50
Субсидии бюджетам муниципальных образований Приморского края на разработку проектной документации на проведение работ по сохранению объектов культурного наследия	08	04	0520292500	000	4 253 335,70
Межбюджетные трансферты	08	04	0520292500	500	4 253 335,70
Субсидии	08	04	0520292500	520	4 253 335,70
Подпрограмма «Поддержка культуры в Приморском крае»	08	04	0530000000	000	409 691 436,05
Строительство мемориала героям боев у о. Хасан в 1938 году (пгт Хасан), в том числе проектно-изыскательские работы	08	04	0530141730	000	3 002 536,71
Капитальные вложения в объекты государственной (муниципальной) собственности	08	04	0530141730	400	3 002 536,71
Бюджетные инвестиции	08	04	0530141730	410	3 002 536,71
Субсидии из краевого бюджета бюджетам муниципальных образований Приморского края на строительство, реконструкцию, ремонт объектов культуры (в том числе проектно- изыскательские работы), находящихся в муниципальной собственности, и приобретение объектов культуры для муниципальных нужд	08	04	0530192050	000	271 079 136,34
Межбюджетные трансферты	08	04	0530192050	500	271 079 136,34
Субсидии	08	04	0530192050	520	271 079 136,34
Субсидии бюджетам муниципальных образований Приморского края на укрепление материально-технической базы муниципальных домов культуры	08	04	0530192470	000	135 609 763,00
Межбюджетные трансферты	08	04	0530192470	500	135 609 763,00
Субсидии	08	04	0530192470	520	135 609 763,00
Подпрограмма «Управление государственной программой Приморского края»	08	04	0540000000	000	59 675 759,00
Осуществление переданных полномочий Российской Федерации в отношении объектов культурного наследия	08	04	0540159500	000	6 004 700,00
Расходы на выплаты персоналу в целях обеспечения выполнения функций государственными (муниципальными) органами, казенными учреждениями, органами управления государственными внебюджетными фондами	08	04	0540159500	100	4 880 724,00
Расходы на выплаты персоналу государственных (муниципальных) органов	08	04	0540159500	120	4 880 724,00
Закупка товаров, работ и услуг для обеспечения государственных (муниципальных) нужд	08	04	0540159500	200	1 119 976,00
Иные закупки товаров, работ и услуг для обеспечения государственных (муниципальных) нужд	08	04	0540159500	240	1 119 976,00
Иные бюджетные ассигнования	08	04	0540159500	800	4 000,00
Уплата налогов, сборов и иных платежей	08	04	0540159500	850	4 000,00
Руководство и управление в сфере установленных функций органов государственной власти Приморского края	08	04	0540210030	000	47 320 059,00
Расходы на выплаты персоналу в целях обеспечения выполнения функций государственными (муниципальными) органами, казенными учреждениями, органами управления государственными внебюджетными фондами	08	04	0540210030	100	46 193 407,00
Расходы на выплаты персоналу государственных (муниципальных) органов	08	04	0540210030	120	46 193 407,00
Закупка товаров, работ и услуг для обеспечения государственных (муниципальных) нужд	08	04	0540210030	200	923 652,00
Иные закупки товаров, работ и услуг для обеспечения государственных (муниципальных) нужд	08	04	0540210030	240	923 652,00
Иные бюджетные ассигнования	08	04	0540210030	800	203 000,00
Уплата налогов, сборов и иных платежей	08	04	0540210030	850	203 000,00
Аренда оборудования, обеспечивающего особую группу первой категории надежности электроснабжения объектов недвижимого имущества, находящегося в собственности Приморского края	08	04	0540223980	000	6 351 000,00

1	2	3	4	5	6
Закупка товаров, работ и услуг для обеспечения государственных (муниципальных) нужд	08	04	0540223980	200	6 351 000,00
Иные закупки товаров, работ и услуг для обеспечения государственных (муниципальных) нужд	08	04	0540223980	240	6 351 000,00
Государственная программа Приморского края «Безопасный край» на 2020-2027 годы	08	04	1800000000	000	3 857 277,00
Подпрограмма «Комплексные меры профилактики правонарушений, экстремизма и терроризма, незаконного потребления наркотических средств и психотропных веществ в Приморском крае»	08	04	1810000000	000	3 857 277,00
Обеспечение безопасности на объектах недвижимого имущества, находящегося в собственности Приморского края (установка системы ограничения проезда на территорию, прилегающую к зданию по адресу: г. Владивосток, ул. Фастовская, 20)	08	04	1810323900	000	3 857 277,00
Закупка товаров, работ и услуг для обеспечения государственных (муниципальных) нужд	08	04	1810323900	200	3 857 277,00
Иные закупки товаров, работ и услуг для обеспечения государственных (муниципальных) нужд	08	04	1810323900	240	3 857 277,00
Государственная программа Приморского края «Патриотическое воспитание граждан, реализация государственной национальной политики и развитие институтов гражданского общества на территории Приморского края» на 2020-2027 годы	08	04	1900000000	000	24 545,00
Подпрограмма «Патриотическое воспитание граждан в Приморском крае»	08	04	1910000000	000	24 545,00
Субсидии бюджетам муниципальных образований Приморского края на проведение работ по восстановлению воинских захоронений, находящихся в муниципальной собственности	08	04	19103R2990	000	24 545,00
Межбюджетные трансферты	08	04	19103R2990	500	24 545,00
Субсидии	08	04	19103R2990	520	24 545,00
ЗДРАВООХРАНЕНИЕ	09	00	0000000000	000	21 330 366 942,00
Стационарная медицинская помощь	09	01	0000000000	000	9 220 550 528,76
Государственная программа Приморского края «Развитие здравоохранения Приморского края» на 2020-2027 годы	09	01	0100000000	000	9 066 892 158,01
Подпрограмма «Формирование эффективной системы организации медицинской помощи»	09	01	0110000000	000	8 538 290 601,01
Оснащение (переоснащение) дополнительно создаваемого или перепрофилируемого коечного фонда краевых государственных учреждений здравоохранения для оказания медицинской помощи больным новой коронавирусной инфекцией	09	01	0110258320	000	758 400 000,00
Закупка товаров, работ и услуг для обеспечения государственных (муниципальных) нужд	09	01	0110258320	200	258 075 000,00
Иные закупки товаров, работ и услуг для обеспечения государственных (муниципальных) нужд	09	01	0110258320	240	258 075 000,00
Предоставление субсидий бюджетным, автономным учреждениям и иным некоммерческим организациям	09	01	0110258320	600	500 325 000,00
Субсидии бюджетным учреждениям	09	01	0110258320	610	464 812 550,00
Субсидии автономным учреждениям	09	01	0110258320	620	35 512 450,00
Расходы на оказание медицинской помощи в экстренной форме не застрахованным и не идентифицированным в системе обязательного медицинского страхования гражданам при заболеваниях и состояниях, входящих в территориальную программу обязательного медицинского страхования	09	01	0110270330	000	18 339 417,00
Предоставление субсидий бюджетным, автономным учреждениям и иным некоммерческим организациям	09	01	0110270330	600	18 339 417,00
Субсидии бюджетным учреждениям	09	01	0110270330	610	13 898 272,00
Субсидии автономным учреждениям	09	01	0110270330	620	4 441 145,00
Расходы на обеспечение деятельности (оказание услуг, выполнение работ) краевых государственных учреждений	09	01	0110270590	000	2 956 468 880,54
Предоставление субсидий бюджетным, автономным учреждениям и иным некоммерческим организациям	09	01	0110270590	600	2 956 468 880,54
Субсидии бюджетным учреждениям	09	01	0110270590	610	2 820 026 663,18
Субсидии автономным учреждениям	09	01	0110270590	620	136 442 217,36
Субсидия на погашение кредиторской задолженности краевым государственным учреждениям здравоохранения	09	01	0110270830	000	196 000 000,00
Предоставление субсидий бюджетным, автономным учреждениям и иным некоммерческим организациям	09	01	0110270830	600	196 000 000,00
Субсидии бюджетным учреждениям	09	01	0110270830	610	196 000 000,00
Обеспечение равных условий оплаты труда, установленных нормативными правовыми актами Приморского края, работникам краевых государственных учреждений здравоохранения, финансовое обеспечение которых осуществляется за счет средств обязательного медицинского страхования	09	01	0110271420	000	22 358 300,00
Предоставление субсидий бюджетным, автономным учреждениям и иным некоммерческим организациям	09	01	0110271420	600	22 358 300,00
Субсидии бюджетным учреждениям	09	01	0110271420	610	22 358 300,00
Проведение работ по капитальному ремонту в краевых государственных учреждениях здравоохранения Приморского края согласно плану социального развития центров экономического роста Приморского края за счет средств федерального бюджета	09	01	0110355051	000	190 736 000,00
Предоставление субсидий бюджетным, автономным учреждениям и иным некоммерческим организациям	09	01	0110355051	600	190 736 000,00
Субсидии бюджетным учреждениям	09	01	0110355051	610	36 256 000,00
Субсидии автономным учреждениям	09	01	0110355051	620	154 480 000,00
Благоустройство территорий, прилегающих к краевым государственным учреждениям	09	01	0110370550	000	196 931 038,00
Предоставление субсидий бюджетным, автономным учреждениям и иным некоммерческим организациям	09	01	0110370550	600	196 931 038,00
Субсидии бюджетным учреждениям	09	01	0110370550	610	194 931 038,00
Субсидии автономным учреждениям	09	01	0110370550	620	2 000 000,00
Расходы по оплате договоров на выполнение работ, оказание услуг, связанных с капитальным ремонтом нефинансовых активов, полученных в аренду или безвозмездное пользование, закрепленных за краевыми государственными учреждениями на праве оперативного управления	09	01	0110370600	000	871 968 573,98
Предоставление субсидий бюджетным, автономным учреждениям и иным некоммерческим организациям	09	01	0110370600	600	871 968 573,98
Субсидии бюджетным учреждениям	09	01	0110370600	610	774 191 500,84
Субсидии автономным учреждениям	09	01	0110370600	620	97 777 073,14
Проведение работ по капитальному ремонту в краевых государственных учреждениях здравоохранения Приморского края согласно плану социального развития центров экономического роста Приморского края за счет средств краевого бюджета	09	01	01103В5051	000	1 882 600,00
Предоставление субсидий бюджетным, автономным учреждениям и иным некоммерческим организациям	09	01	01103В5051	600	1 882 600,00
Субсидии бюджетным учреждениям	09	01	01103В5051	610	362 600,00
Субсидии автономным учреждениям	09	01	01103В5051	620	1 520 000,00
Приобретение специального медицинского оборудования для краевых государственных учреждений здравоохранения	09	01	0110423620	000	80 250 100,00
Закупка товаров, работ и услуг для обеспечения государственных (муниципальных) нужд	09	01	0110423620	200	80 250 100,00
Иные закупки товаров, работ и услуг для обеспечения государственных (муниципальных) нужд	09	01	0110423620	240	80 250 100,00
Приобретение медицинского оборудования в краевых государственных учреждениях здравоохранения Приморского края согласно плану социального развития центров экономического роста Приморского края за счет средств федерального бюджета	09	01	0110455053	000	39 370 000,00

1	2	3	4	5	6
Предоставление субсидий бюджетным, автономным учреждениям и иным некоммерческим организациям	09	01	0110455053	600	39 370 000,00
Субсидии бюджетным учреждениям	09	01	0110455053	610	39 370 000,00
Расходы на приобретение краевыми государственными учреждениями особо ценного движимого имущества	09	01	0110470610	000	373 591 943,33
Предоставление субсидий бюджетным, автономным учреждениям и иным некоммерческим организациям	09	01	0110470610	600	373 591 943,33
Субсидии бюджетным учреждениям	09	01	0110470610	610	298 777 343,33
Субсидии автономным учреждениям	09	01	0110470610	620	74 814 600,00
Расходы на приобретение краевыми государственными учреждениями здравоохранения специального медицинского оборудования	09	01	0110470620	000	1 818 076 548,03
Предоставление субсидий бюджетным, автономным учреждениям и иным некоммерческим организациям	09	01	0110470620	600	1 818 076 548,03
Субсидии бюджетным учреждениям	09	01	0110470620	610	1 681 388 548,03
Субсидии автономным учреждениям	09	01	0110470620	620	136 688 000,00
Приобретение аппаратов для искусственной вентиляции легких	09	01	01104R8110	000	18 089 900,00
Закупка товаров, работ и услуг для обеспечения государственных (муниципальных) нужд	09	01	01104R8110	200	18 089 900,00
Иные закупки товаров, работ и услуг для обеспечения государственных (муниципальных) нужд	09	01	01104R8110	240	18 089 900,00
Оказание услуг по охране объектов здравоохранения	09	01	0110523390	000	4 990 103,00
Закупка товаров, работ и услуг для обеспечения государственных (муниципальных) нужд	09	01	0110523390	200	4 990 103,00
Иные закупки товаров, работ и услуг для обеспечения государственных (муниципальных) нужд	09	01	0110523390	240	4 990 103,00
Реконструкция зданий (хирургического и терапевтического корпусов) краевого государственного бюджетного учреждения здравоохранения «Владивостокская клиническая больница № 1» по улице Садовая, 22 в г. Владивостоке	09	01	0110541680	000	2 000 000,00
Капитальные вложения в объекты государственной (муниципальной) собственности	09	01	0110541680	400	2 000 000,00
Бюджетные инвестиции	09	01	0110541680	410	2 000 000,00
Строительство краевой психиатрической больницы на 550 коек (в том числе проектно-изыскательские работы)	09	01	0110541690	000	38 583 242,85
Капитальные вложения в объекты государственной (муниципальной) собственности	09	01	0110541690	400	38 583 242,85
Бюджетные инвестиции	09	01	0110541690	410	38 583 242,85
Строительство пристройки к зданию краевого государственного бюджетного учреждения здравоохранения «Госпиталь для ветеранов войн», в том числе проектно-изыскательские работы	09	01	0110541750	000	100 000 000,00
Капитальные вложения в объекты государственной (муниципальной) собственности	09	01	0110541750	400	100 000 000,00
Бюджетные инвестиции	09	01	0110541750	410	100 000 000,00
Строительство многоуровневой парковки в районе ул. Русская, 57 в г. Владивостоке, в том числе проектно- изыскательские работы	09	01	0110542820	000	150 854,28
Капитальные вложения в объекты государственной (муниципальной) собственности	09	01	0110542820	400	150 854,28
Бюджетные инвестиции	09	01	0110542820	410	150 854,28
Строительство краевой клинической инфекционной больницы в г. Владивостоке, в том числе проектно- изыскательские работы	09	01	0110543550	000	95 000 000,00
Капитальные вложения в объекты государственной (муниципальной) собственности	09	01	0110543550	400	95 000 000,00
Бюджетные инвестиции	09	01	0110543550	410	95 000 000,00
Переоснащение медицинских организаций, оказывающих медицинскую помощь больным с онкологическими заболеваниями	09	01	011N351900	000	755 103 100,00
Предоставление субсидий бюджетным, автономным учреждениям и иным некоммерческим организациям	09	01	011N351900	600	755 103 100,00
Субсидии бюджетным учреждениям	09	01	011N351900	610	755 103 100,00
Подпрограмма «Совершенствование медицинской помощи, укрепление здоровья населения и формирование здорового образа жизни»	09	01	0120000000	000	528 601 557,00
Приобретение расходных материалов для неонатального и аудиологического скрининга за счет средств краевого бюджета	09	01	0120221700	000	35 983 560,00
Закупка товаров, работ и услуг для обеспечения государственных (муниципальных) нужд	09	01	0120221700	200	35 983 560,00
Иные закупки товаров, работ и услуг для обеспечения государственных (муниципальных) нужд	09	01	0120221700	240	35 983 560,00
Реализация мероприятий по предупреждению и борьбе с социально значимыми инфекционными заболеваниями, направленных на закупку диагностических средств для выявления, определения чувствительности микобактерии туберкулеза и мониторинга лечения лиц, больных туберкулезом с множественной лекарственной устойчивостью возбудителя	09	01	01203R2021	000	37 739 319,00
Закупка товаров, работ и услуг для обеспечения государственных (муниципальных) нужд	09	01	01203R2021	200	37 739 319,00
Иные закупки товаров, работ и услуг для обеспечения государственных (муниципальных) нужд	09	01	01203R2021	240	37 739 319,00
Реализация мероприятий по предупреждению и борьбе с социально значимыми инфекционными заболеваниями, направленных на закупку диагностических средств для выявления и мониторинга лечения лиц, инфицированных вирусом иммунодефицита человека, в том числе в сочетании с вирусами гепатитов В и (или) С	09	01	01203R2022	000	28 723 409,00
Закупка товаров, работ и услуг для обеспечения государственных (муниципальных) нужд	09	01	01203R2022	200	28 723 409,00
Иные закупки товаров, работ и услуг для обеспечения государственных (муниципальных) нужд	09	01	01203R2022	240	28 723 409,00
Реализация мероприятий по предупреждению и борьбе с социально значимыми инфекционными заболеваниями, направленных на профилактику ВИЧ-инфекции и гепатитов В и С	09	01	01203R2023	000	5 760 454,00
Закупка товаров, работ и услуг для обеспечения государственных (муниципальных) нужд	09	01	01203R2023	200	5 760 454,00
Иные закупки товаров, работ и услуг для обеспечения государственных (муниципальных) нужд	09	01	01203R2023	240	5 760 454,00
Расходы на проезд медицинских работников медицинских организаций, подведомственных уполномоченному органу исполнительной власти Приморского края в сфере здравоохранения, сопровождающих лиц, указанных в статье 19 Закона Приморского края от 8 апреля 2011 года № 750-КЗ «О здравоохранении в Приморском крае», к месту оказания высокотехнологичной и специализированной медицинской помощи	09	01	0120471440	000	2 000 000,00
Предоставление субсидий бюджетным, автономным учреждениям и иным некоммерческим организациям	09	01	0120471440	600	2 000 000,00
Субсидии бюджетным учреждениям	09	01	0120471440	610	1 750 000,00
Субсидии автономным учреждениям	09	01	0120471440	620	250 000,00
Компенсация стоимости проезда граждан Приморского края в медицинские организации, расположенные за пределами Приморского края для оказания специализированной и высокотехнологичной медицинской помощи	09	01	0120481100	000	7 838 130,00
Социальное обеспечение и иные выплаты населению	09	01	0120481100	300	7 838 130,00
Социальные выплаты гражданам, кроме публичных нормативных социальных выплат	09	01	0120481100	320	7 838 130,00
Компенсация стоимости проезда детей и сопровождающих их лиц, беременных женщин в медицинские организации, расположенные за пределами Приморского края для оказания специализированной и высокотехнологичной медицинской помощи	09	01	0120481440	000	5 450 000,00
Социальное обеспечение и иные выплаты населению	09	01	0120481440	300	5 450 000,00

1	2	3	4	5	6
Социальные выплаты гражданам, кроме публичных нормативных социальных выплат	09	01	0120481440	320	5 450 000,00
Оказание высокотехнологичной медицинской помощи, не включенной в базовую программу обязательного медицинского страхования, в краевых государственных учреждениях здравоохранения	09	01	01204R4020	000	73 370 267,00
Предоставление субсидий бюджетным, автономным учреждениям и иным некоммерческим организациям	09	01	01204R4020	600	73 370 267,00
Субсидии бюджетным учреждениям	09	01	01204R4020	610	46 331 258,40
Субсидии автономным учреждениям	09	01	01204R4020	620	27 039 008,60
Развитие паллиативной медицинской помощи	09	01	01205R2010	000	79 046 818,00
Закупка товаров, работ и услуг для обеспечения государственных (муниципальных) нужд	09	01	01205R2010	200	29 886 932,00
Иные закупки товаров, работ и услуг для обеспечения государственных (муниципальных) нужд	09	01	01205R2010	240	29 886 932,00
Социальное обеспечение и иные выплаты населению	09	01	01205R2010	300	49 159 886,00
Социальные выплаты гражданам, кроме публичных нормативных социальных выплат	09	01	01205R2010	320	49 159 886,00
Оснащение оборудованием региональных сосудистых центров и первичных сосудистых отделений	09	01	012N251920	000	252 689 600,00
Закупка товаров, работ и услуг для обеспечения государственных (муниципальных) нужд	09	01	012N251920	200	126 910 000,00
Иные закупки товаров, работ и услуг для обеспечения государственных (муниципальных) нужд	09	01	012N251920	240	126 910 000,00
Предоставление субсидий бюджетным, автономным учреждениям и иным некоммерческим организациям	09	01	012N251920	600	125 779 600,00
Субсидии бюджетным учреждениям	09	01	012N251920	610	125 779 600,00
Непрограммные направления деятельности органов государственной власти	09	01	9900000000	000	153 658 370,75
Мероприятия непрограммных направлений деятельности органов государственной власти	09	01	9990000000	000	153 658 370,75
Резервный фонд Правительства Приморского края по ликвидации чрезвычайных ситуаций природного и техногенного характера	09	01	9999923800	000	153 344 462,00
Закупка товаров, работ и услуг для обеспечения государственных (муниципальных) нужд	09	01	9999923800	200	147 000 000,00
Иные закупки товаров, работ и услуг для обеспечения государственных (муниципальных) нужд	09	01	9999923800	240	147 000 000,00
Предоставление субсидий бюджетным, автономным учреждениям и иным некоммерческим организациям	09	01	9999923800	600	6 344 462,00
Субсидии бюджетным учреждениям	09	01	9999923800	610	6 344 462,00
Расходы, связанные с исполнением судебных актов и решений налоговых органов	09	01	9999929050	000	313 908,75
Закупка товаров, работ и услуг для обеспечения государственных (муниципальных) нужд	09	01	9999929050	200	281 200,00
Иные закупки товаров, работ и услуг для обеспечения государственных (муниципальных) нужд	09	01	9999929050	240	281 200,00
Иные бюджетные ассигнования	09	01	9999929050	800	32 708,75
Исполнение судебных актов	09	01	9999929050	830	32 708,75
Амбулаторная помощь	09	02	0000000000	000	7 811 399 804,51
Государственная программа Приморского края «Развитие здравоохранения Приморского края» на 2020-2027 годы	09	02	0100000000	000	7 771 400 576,51
Подпрограмма «Формирование эффективной системы организации медицинской помощи»	09	02	0110000000	000	5 302 049 540,51
Обеспечение проведения ежегодного медицинского осмотра государственных гражданских служащих органов исполнительной власти Приморского края, аппарата Губернатора Приморского края и Правительства Приморского края	09	02	0110222690	000	8 000 000,00
Закупка товаров, работ и услуг для обеспечения государственных (муниципальных) нужд	09	02	0110222690	200	8 000 000,00
Иные закупки товаров, работ и услуг для обеспечения государственных (муниципальных) нужд	09	02	0110222690	240	8 000 000,00
Расходы на оказание медицинской помощи в экстренной форме не застрахованным и не идентифицированным в системе обязательного медицинского страхования гражданам при заболеваниях и состояниях, входящих в территориальную программу обязательного медицинского страхования	09	02	0110270330	000	2 675 988,00
Предоставление субсидий бюджетным, автономным учреждениям и иным некоммерческим организациям	09	02	0110270330	600	2 675 988,00
Субсидии бюджетным учреждениям	09	02	0110270330	610	1 591 918,00
Субсидии автономным учреждениям	09	02	0110270330	620	1 084 070,00
Расходы на обеспечение деятельности (оказание услуг, выполнение работ) краевых государственных учреждений	09	02	0110270590	000	1 040 731 225,66
Предоставление субсидий бюджетным, автономным учреждениям и иным некоммерческим организациям	09	02	0110270590	600	1 040 731 225,66
Субсидии бюджетным учреждениям	09	02	0110270590	610	791 984 694,15
Субсидии автономным учреждениям	09	02	0110270590	620	248 746 531,51
Приобретение санитарного автотранспорта краевыми государственными учреждениями здравоохранения	09	02	0110270940	000	19 403 960,58
Предоставление субсидий бюджетным, автономным учреждениям и иным некоммерческим организациям	09	02	0110270940	600	19 403 960,58
Субсидии бюджетным учреждениям	09	02	0110270940	610	18 187 960,58
Субсидии автономным учреждениям	09	02	0110270940	620	1 216 000,00
Зубопротезирование участников Великой Отечественной войны и приравненных к ним лиц	09	02	0110270980	000	1 000 000,00
Предоставление субсидий бюджетным, автономным учреждениям и иным некоммерческим организациям	09	02	0110270980	600	1 000 000,00
Субсидии бюджетным учреждениям	09	02	0110270980	610	500 000,00
Субсидии автономным учреждениям	09	02	0110270980	620	500 000,00
Оплата коммунальных услуг в фельдшерско-акушерских пунктах краевых государственных учреждений здравоохранения	09	02	0110271310	000	73 980 000,00
Предоставление субсидий бюджетным, автономным учреждениям и иным некоммерческим организациям	09	02	0110271310	600	73 980 000,00
Субсидии бюджетным учреждениям	09	02	0110271310	610	73 980 000,00
Обеспечение равных условий оплаты труда, установленных нормативными правовыми актами Приморского края, работникам краевых государственных учреждений здравоохранения, финансовое обеспечение которых осуществляется за счет средств обязательного медицинского страхования	09	02	0110271420	000	21 564 200,00
Предоставление субсидий бюджетным, автономным учреждениям и иным некоммерческим организациям	09	02	0110271420	600	21 564 200,00
Субсидии бюджетным учреждениям	09	02	0110271420	610	21 564 200,00
Приобретение санитарного автотранспорта для краевых государственных учреждений здравоохранения	09	02	0110324400	000	62 136 000,00
Закупка товаров, работ и услуг для обеспечения государственных (муниципальных) нужд	09	02	0110324400	200	62 136 000,00
Иные закупки товаров, работ и услуг для обеспечения государственных (муниципальных) нужд	09	02	0110324400	240	62 136 000,00
Благоустройство территорий, прилегающих к краевым государственным учреждениям	09	02	0110370550	000	13 382 619,00
Предоставление субсидий бюджетным, автономным учреждениям и иным некоммерческим организациям	09	02	0110370550	600	13 382 619,00
Субсидии бюджетным учреждениям	09	02	0110370550	610	13 382 619,00

1	2	3	4	5	6
Расходы по оплате договоров на выполнение работ, оказание услуг, связанных с капитальным ремонтом нефинансовых активов, полученных в аренду или безвозмездное пользование, закрепленных за краевыми государственными учреждениями на праве оперативного управления	09	02	0110370600	000	545 089 391,70
Предоставление субсидий бюджетным, автономным учреждениям и иным некоммерческим организациям	09	02	0110370600	600	545 089 391,70
Субсидии бюджетным учреждениям	09	02	0110370600	610	543 589 391,70
Субсидии автономным учреждениям	09	02	0110370600	620	1 500 000,00
Приобретение медицинского оборудования в краевых государственных учреждениях здравоохранения Приморского края согласно плану социального развития центров экономического роста Приморского края за счет средств федерального бюджета	09	02	0110455053	000	32 500 000,00
Предоставление субсидий бюджетным, автономным учреждениям и иным некоммерческим организациям	09	02	0110455053	600	32 500 000,00
Субсидии бюджетным учреждениям	09	02	0110455053	610	32 500 000,00
Расходы на приобретение краевыми государственными учреждениями особо ценного движимого имущества	09	02	0110470610	000	123 090 039,42
Предоставление субсидий бюджетным, автономным учреждениям и иным некоммерческим организациям	09	02	0110470610	600	123 090 039,42
Субсидии бюджетным учреждениям	09	02	0110470610	610	123 090 039,42
Расходы на приобретение краевыми государственными учреждениями здравоохранения специального медицинского оборудования	09	02	0110470620	000	754 213 896,33
Предоставление субсидий бюджетным, автономным учреждениям и иным некоммерческим организациям	09	02	0110470620	600	754 213 896,33
Субсидии бюджетным учреждениям	09	02	0110470620	610	728 631 981,33
Субсидии автономным учреждениям	09	02	0110470620	620	25 581 915,00
Строительство детской поликлиники в г. Большой Камень согласно плану социального развития центров экономического роста Приморского края за счет средств федерального бюджета	09	02	0110555050	000	532 974 795,41
Капитальные вложения в объекты государственной (муниципальной) собственности	09	02	0110555050	400	532 974 795,41
Бюджетные инвестиции	09	02	0110555050	410	532 974 795,41
Строительство многопрофильной диагностической поликлиники в г. Артеме согласно плану социального развития центров экономического роста Приморского края за счет средств федерального бюджета	09	02	0110555051	000	824 711 197,07
Капитальные вложения в объекты государственной (муниципальной) собственности	09	02	0110555051	400	824 711 197,07
Бюджетные инвестиции	09	02	0110555051	410	824 711 197,07
Строительство детской поликлиники в г. Большой Камень согласно плану социального развития центров экономического роста Приморского края за счет средств краевого бюджета	09	02	01105B5050	000	25 800 000,00
Капитальные вложения в объекты государственной (муниципальной) собственности	09	02	01105B5050	400	25 800 000,00
Бюджетные инвестиции	09	02	01105B5050	410	25 800 000,00
Строительство многопрофильной диагностической поликлиники в г. Артеме согласно плану социального развития центров экономического роста Приморского края за счет средств краевого бюджета	09	02	01105B5051	000	3 870 000,00
Капитальные вложения в объекты государственной (муниципальной) собственности	09	02	01105B5051	400	3 870 000,00
Бюджетные инвестиции	09	02	01105B5051	410	3 870 000,00
Создание и замена фельдшерских, фельдшерско-акушерских пунктов и врачебных амбулаторий для населенных пунктов с численностью населения от 100 до 2000 человек	09	02	011N151960	000	42 491 800,00
Предоставление субсидий бюджетным, автономным учреждениям и иным некоммерческим организациям	09	02	011N151960	600	42 491 800,00
Субсидии бюджетным учреждениям	09	02	011N151960	610	42 491 800,00
Приобретение медицинского и немедицинского оборудования для оснащения фельдшерско-акушерских пунктов и врачебных амбулаторий	09	02	011N170950	000	72 775 780,00
Предоставление субсидий бюджетным, автономным учреждениям и иным некоммерческим организациям	09	02	011N170950	600	72 775 780,00
Субсидии бюджетным учреждениям	09	02	011N170950	610	72 775 780,00
Приобретение, установка модульных фельдшерско-акушерских пунктов и врачебных амбулаторий на территории Приморского края	09	02	011N171140	000	293 140 000,00
Предоставление субсидий бюджетным, автономным учреждениям и иным некоммерческим организациям	09	02	011N171140	600	293 140 000,00
Субсидии бюджетным учреждениям	09	02	011N171140	610	293 140 000,00
Приобретение передвижных мобильных комплексов	09	02	011N171230	000	144 156 533,34
Предоставление субсидий бюджетным, автономным учреждениям и иным некоммерческим организациям	09	02	011N171230	600	144 156 533,34
Субсидии бюджетным учреждениям	09	02	011N171230	610	144 156 533,34
Создание и внедрение новой модели медицинской организации, оказывающей первичную медико-санитарную помощь «Бережливая поликлиника» в краевых государственных учреждениях здравоохранения	09	02	011N171380	000	283 000 000,00
Предоставление субсидий бюджетным, автономным учреждениям и иным некоммерческим организациям	09	02	011N171380	600	283 000 000,00
Субсидии бюджетным учреждениям	09	02	011N171380	610	283 000 000,00
Приобретение расходных материалов для проведения пренатальной (дородовой) диагностики нарушений развития ребенка за счет средств краевого бюджета	09	02	011N421710	000	31 300 000,00
Закупка товаров, работ и услуг для обеспечения государственных (муниципальных) нужд	09	02	011N421710	200	31 300 000,00
Иные закупки товаров, работ и услуг для обеспечения государственных (муниципальных) нужд	09	02	011N421710	240	31 300 000,00
Развитие материально-технической базы детских поликлиник и детских поликлинических отделений медицинских организаций, оказывающих первичную медико-санитарную помощь	09	02	011N451700	000	176 111 809,00
Предоставление субсидий бюджетным, автономным учреждениям и иным некоммерческим организациям	09	02	011N451700	600	176 111 809,00
Субсидии бюджетным учреждениям	09	02	011N451700	610	135 401 809,00
Субсидии автономным учреждениям	09	02	011N451700	620	40 710 000,00
Расходы на реализацию организационно- планировочных решений внутренних пространств детских поликлиник и детских поликлинических отделений краевых государственных медицинских организаций	09	02	011N471180	000	173 950 305,00
Предоставление субсидий бюджетным, автономным учреждениям и иным некоммерческим организациям	09	02	011N471180	600	173 950 305,00
Субсидии бюджетным учреждениям	09	02	011N471180	610	166 850 305,00
Субсидии автономным учреждениям	09	02	011N471180	620	7 100 000,00
Подпрограмма «Совершенствование медицинской помощи, укрепление здоровья населения и формирование здорового образа жизни»	09	02	0120000000	000	2 469 351 036,00
Обеспечение лекарственными препаратами, изделиями медицинского назначения, расходными материалами, а также специализированными продуктами питания для детей за счет средств краевого бюджета	09	02	0120121600	000	1 726 679 473,00
Закупка товаров, работ и услуг для обеспечения государственных (муниципальных) нужд	09	02	0120121600	200	1 726 679 473,00
Иные закупки товаров, работ и услуг для обеспечения государственных (муниципальных) нужд	09	02	0120121600	240	1 726 679 473,00
Приобретение медицинских изделий, лекарственных препаратов, расходных материалов и дезинфицирующих средств для реализации мероприятий по недопущению завоза и распространения новой коронавирусной инфекции	09	02	0120124430	000	60 000 000,00
Закупка товаров, работ и услуг для обеспечения государственных (муниципальных) нужд	09	02	0120124430	200	60 000 000,00

1	2	3	4	5	6
Иные закупки товаров, работ и услуг для обеспечения государственных (муниципальных) нужд	09	02	0120124430	240	60 000 000,00
Реализация отдельных полномочий в области лекарственного обеспечения	09	02	0120151610	000	131 967 000,00
Закупка товаров, работ и услуг для обеспечения государственных (муниципальных) нужд	09	02	0120151610	200	69 717 450,00
Иные закупки товаров, работ и услуг для обеспечения государственных (муниципальных) нужд	09	02	0120151610	240	69 717 450,00
Социальное обеспечение и иные выплаты населению	09	02	0120151610	300	62 249 550,00
Социальные выплаты гражданам, кроме публичных нормативных социальных выплат	09	02	0120151610	320	62 249 550,00
Реализация отдельных полномочий в области лекарственного обеспечения населения закрытых административно- территориальных образований, обслуживаемых федеральными государственными бюджетными учреждениями здравоохранения, находящимися в ведении Федерального медико-биологического агентства	09	02	0120151970	000	1 920 600,00
Закупка товаров, работ и услуг для обеспечения государственных (муниципальных) нужд	09	02	0120151970	200	1 920 600,00
Иные закупки товаров, работ и услуг для обеспечения государственных (муниципальных) нужд	09	02	0120151970	240	1 920 600,00
Организационные мероприятия, связанные с обеспечением лиц лекарственными препаратами, предназначенными для лечения больных гемофилией, муковисцидозом, гипофизарным нанизмом, болезнью Гоше, злокачественными новообразованиями лимфоидной, кроветворной и родственных им тканей, рассеянным склерозом, гемолитико- уремическим синдромом, юношеским артритом с системным началом, мукополисахаридозом I, II и VI типов, апластической анемией неуточненной, наследственным дефицитом факторов II (фибриногена), VII (лабильного), X (Стюарта-Прауэра), а также после трансплантации органов и (или) тканей	09	02	0120152160	000	3 901 800,00
Закупка товаров, работ и услуг для обеспечения государственных (муниципальных) нужд	09	02	0120152160	200	3 901 800,00
Иные закупки товаров, работ и услуг для обеспечения государственных (муниципальных) нужд	09	02	0120152160	240	3 901 800,00
Оказание отдельным категориям граждан социальной услуги по обеспечению лекарственными препаратами для медицинского применения по рецептам на лекарственные препараты, медицинскими изделиями по рецептам на медицинские изделия, а также специализированными продуктами лечебного питания для детей-инвалидов	09	02	0120154600	000	356 790 100,00
Закупка товаров, работ и услуг для обеспечения государственных (муниципальных) нужд	09	02	0120154600	200	105 603 450,00
Иные закупки товаров, работ и услуг для обеспечения государственных (муниципальных) нужд	09	02	0120154600	240	105 603 450,00
Социальное обеспечение и иные выплаты населению	09	02	0120154600	300	251 186 650,00
Социальные выплаты гражданам, кроме публичных нормативных социальных выплат	09	02	0120154600	320	251 186 650,00
Обеспечение полноценным питанием беременных женщин, кормящих матерей, а также детей в возрасте до трех лет по заключению врачей	09	02	0120221760	000	11 756 540,00
Закупка товаров, работ и услуг для обеспечения государственных (муниципальных) нужд	09	02	0120221760	200	11 756 540,00
Иные закупки товаров, работ и услуг для обеспечения государственных (муниципальных) нужд	09	02	0120221760	240	11 756 540,00
Обеспечение профилактики развития сердечно-сосудистых заболеваний и сердечно-сосудистых осложнений у пациентов высокого риска, находящихся на диспансерном наблюдении	09	02	012N255860	000	84 981 123,00
Социальное обеспечение и иные выплаты населению	09	02	012N255860	300	84 981 123,00
Социальные выплаты гражданам, кроме публичных нормативных социальных выплат	09	02	012N255860	320	84 981 123,00
Мероприятия, направленные на совершенствование медицинской помощи больным с онкологическими заболеваниями	09	02	012N371480	000	91 100 000,00
Предоставление субсидий бюджетным, автономным учреждениям и иным некоммерческим организациям	09	02	012N371480	600	91 100 000,00
Субсидии бюджетным учреждениям	09	02	012N371480	610	91 100 000,00
Проведение вакцинации против пневмококковой инфекции граждан старше трудоспособного возраста из групп риска, проживающих в организациях социального обслуживания	09	02	012P354680	000	254 400,00
Закупка товаров, работ и услуг для обеспечения государственных (муниципальных) нужд	09	02	012P354680	200	254 400,00
Иные закупки товаров, работ и услуг для обеспечения государственных (муниципальных) нужд	09	02	012P354680	240	254 400,00
Непрограммные направления деятельности органов государственной власти	09	02	9900000000	000	39 999 228,00
Мероприятия непрограммных направлений деятельности органов государственной власти	09	02	9990000000	000	39 999 228,00
Резервный фонд Правительства Приморского края по ликвидации чрезвычайных ситуаций природного и техногенного характера	09	02	9999923800	000	39 999 228,00
Закупка товаров, работ и услуг для обеспечения государственных (муниципальных) нужд	09	02	9999923800	200	39 999 228,00
Иные закупки товаров, работ и услуг для обеспечения государственных (муниципальных) нужд	09	02	9999923800	240	39 999 228,00
Медицинская помощь в дневных стационарах всех типов	09	03	0000000000	000	105 694 132,96
Государственная программа Приморского края «Развитие здравоохранения Приморского края» на 2020-2027 годы	09	03	0100000000	000	105 694 132,96
Подпрограмма «Формирование эффективной системы организации медицинской помощи»	09	03	0110000000	000	105 694 132,96
Расходы на обеспечение деятельности (оказание услуг, выполнение работ) краевых государственных учреждений	09	03	0110270590	000	105 133 632,96
Предоставление субсидий бюджетным, автономным учреждениям и иным некоммерческим организациям	09	03	0110270590	600	105 133 632,96
Субсидии бюджетным учреждениям	09	03	0110270590	610	78 762 249,96
Субсидии автономным учреждениям	09	03	0110270590	620	26 371 383,00
Обеспечение равных условий оплаты труда, установленных нормативными правовыми актами Приморского края, работникам краевых государственных учреждений здравоохранения, финансовое обеспечение которых осуществляется за счет средств обязательного медицинского страхования	09	03	0110271420	000	560 500,00
Предоставление субсидий бюджетным, автономным учреждениям и иным некоммерческим организациям	09	03	0110271420	600	560 500,00
Субсидии бюджетным учреждениям	09	03	0110271420	610	560 500,00
Скорая медицинская помощь	09	04	0000000000	000	71 589 140,18
Государственная программа Приморского края «Развитие здравоохранения Приморского края» на 2020-2027 годы	09	04	0100000000	000	71 589 140,18
Подпрограмма «Формирование эффективной системы организации медицинской помощи»	09	04	0110000000	000	71 589 140,18
Расходы на оказание медицинской помощи в экстренной форме не застрахованным и не идентифицированным в системе обязательного медицинского страхования гражданам при заболеваниях и состояниях, входящих в территориальную программу обязательного медицинского страхования	09	04	0110270330	000	8 984 595,00
Предоставление субсидий бюджетным, автономным учреждениям и иным некоммерческим организациям	09	04	0110270330	600	8 984 595,00
Субсидии бюджетным учреждениям	09	04	0110270330	610	8 984 595,00
Расходы на обеспечение деятельности (оказание услуг, выполнение работ) краевых государственных учреждений	09	04	0110270590	000	44 755 528,18
Предоставление субсидий бюджетным, автономным учреждениям и иным некоммерческим организациям	09	04	0110270590	600	44 755 528,18
Субсидии бюджетным учреждениям	09	04	0110270590	610	44 755 528,18
Обеспечение обновления рабочей формы сотрудников подразделений скорой медицинской помощи краевых государственных учреждений здравоохранения	09	04	0110271320	000	3 050 000,00

1	2	3	4	5	6
Предоставление субсидий бюджетным, автономным учреждениям и иным некоммерческим организациям	09	04	0110271320	600	3 050 000,00
Субсидии бюджетным учреждениям	09	04	0110271320	610	3 050 000,00
Обеспечение равных условий оплаты труда, установленных нормативными правовыми актами Приморского края, работникам краевых государственных учреждений здравоохранения, финансовое обеспечение которых осуществляется за счет средств обязательного медицинского страхования	09	04	0110271420	000	5 517 000,00
Предоставление субсидий бюджетным, автономным учреждениям и иным некоммерческим организациям	09	04	0110271420	600	5 517 000,00
Субсидии бюджетным учреждениям	09	04	0110271420	610	5 517 000,00
Расходы по оплате договоров на выполнение работ, оказание услуг, связанных с капитальным ремонтом нефинансовых активов, полученных в аренду или безвозмездное пользование, закрепленных за краевыми государственными учреждениями на праве оперативного управления	09	04	0110370600	000	9 132 017,00
Предоставление субсидий бюджетным, автономным учреждениям и иным некоммерческим организациям	09	04	0110370600	600	9 132 017,00
Субсидии бюджетным учреждениям	09	04	0110370600	610	9 132 017,00
Расходы на приобретение краевыми государственными учреждениями особо ценного движимого имущества	09	04	0110470610	000	150 000,00
Предоставление субсидий бюджетным, автономным учреждениям и иным некоммерческим организациям	09	04	0110470610	600	150 000,00
Субсидии бюджетным учреждениям	09	04	0110470610	610	150 000,00
Заготовка, переработка, хранение и обеспечение безопасности донорской крови и ее компонентов	09	06	0000000000	000	231 735 094,70
Государственная программа Приморского края «Развитие здравоохранения Приморского края» на 2020-2027 годы	09	06	0100000000	000	231 735 094,70
Подпрограмма «Формирование эффективной системы организации медицинской помощи»	09	06	0110000000	000	231 735 094,70
Расходы на обеспечение деятельности (оказание услуг, выполнение работ) краевых государственных учреждений	09	06	0110270590	000	230 585 094,70
Предоставление субсидий бюджетным, автономным учреждениям и иным некоммерческим организациям	09	06	0110270590	600	230 585 094,70
Субсидии бюджетным учреждениям	09	06	0110270590	610	230 585 094,70
Расходы на приобретение краевыми государственными учреждениями особо ценного движимого имущества	09	06	0110470610	000	1 150 000,00
Предоставление субсидий бюджетным, автономным учреждениям и иным некоммерческим организациям	09	06	0110470610	600	1 150 000,00
Субсидии бюджетным учреждениям	09	06	0110470610	610	1 150 000,00
Санитарно-эпидемиологическое благополучие	09	07	0000000000	000	59 894 165,28
Государственная программа Приморского края «Развитие здравоохранения Приморского края» на 2020-2027 годы	09	07	0100000000	000	59 894 165,28
Подпрограмма «Формирование эффективной системы организации медицинской помощи»	09	07	0110000000	000	59 894 165,28
Расходы на обеспечение деятельности (оказание услуг, выполнение работ) краевых государственных учреждений	09	07	0110270590	000	59 894 165,28
Предоставление субсидий бюджетным, автономным учреждениям и иным некоммерческим организациям	09	07	0110270590	600	59 894 165,28
Субсидии бюджетным учреждениям	09	07	0110270590	610	59 894 165,28
Другие вопросы в области здравоохранения	09	09	0000000000	000	3 829 504 075,61
Государственная программа Приморского края «Развитие здравоохранения Приморского края» на 2020-2027 годы	09	09	0100000000	000	3 066 367 407,01
Подпрограмма «Формирование эффективной системы организации медицинской помощи»	09	09	0110000000	000	2 322 362 655,01
Руководство и управление в сфере установленных функций органов государственной власти Приморского края	09	09	0110110030	000	77 005 927,00
Расходы на выплаты персоналу в целях обеспечения выполнения функций государственными (муниципальными) органами, казенными учреждениями, органами управления государственными внебюджетными фондами	09	09	0110110030	100	75 713 287,00
Расходы на выплаты персоналу государственных (муниципальных) органов	09	09	0110110030	120	75 713 287,00
Закупка товаров, работ и услуг для обеспечения государственных (муниципальных) нужд	09	09	0110110030	200	1 276 640,00
Иные закупки товаров, работ и услуг для обеспечения государственных (муниципальных) нужд	09	09	0110110030	240	1 276 640,00
Иные бюджетные ассигнования	09	09	0110110030	800	16 000,00
Уплата налогов, сборов и иных платежей	09	09	0110110030	850	16 000,00
Осуществление переданных полномочий Российской Федерации в сфере охраны здоровья	09	09	0110159800	000	2 924 000,00
Расходы на выплаты персоналу в целях обеспечения выполнения функций государственными (муниципальными) органами, казенными учреждениями, органами управления государственными внебюджетными фондами	09	09	0110159800	100	2 774 240,00
Расходы на выплаты персоналу государственных (муниципальных) органов	09	09	0110159800	120	2 774 240,00
Закупка товаров, работ и услуг для обеспечения государственных (муниципальных) нужд	09	09	0110159800	200	149 760,00
Иные закупки товаров, работ и услуг для обеспечения государственных (муниципальных) нужд	09	09	0110159800	240	149 760,00
Создание условий для организации проведения независимой оценки качества условий оказания услуг организациями в сфере культуры, охраны здоровья, образования и социального обслуживания на территории Приморского края	09	09	0110223000	000	700 000,00
Закупка товаров, работ и услуг для обеспечения государственных (муниципальных) нужд	09	09	0110223000	200	700 000,00
Иные закупки товаров, работ и услуг для обеспечения государственных (муниципальных) нужд	09	09	0110223000	240	700 000,00
Расходы на обеспечение деятельности (оказание услуг, выполнение работ) краевых государственных учреждений	09	09	0110270590	000	1 020 294 250,01
Расходы на выплаты персоналу в целях обеспечения выполнения функций государственными (муниципальными) органами, казенными учреждениями, органами управления государственными внебюджетными фондами	09	09	0110270590	100	360 301 112,63
Расходы на выплаты персоналу казенных учреждений	09	09	0110270590	110	360 301 112,63
Закупка товаров, работ и услуг для обеспечения государственных (муниципальных) нужд	09	09	0110270590	200	58 931 952,00
Иные закупки товаров, работ и услуг для обеспечения государственных (муниципальных) нужд	09	09	0110270590	240	58 931 952,00
Предоставление субсидий бюджетным, автономным учреждениям и иным некоммерческим организациям	09	09	0110270590	600	599 755 124,38
Субсидии бюджетным учреждениям	09	09	0110270590	610	523 423 577,34
Субсидии автономным учреждениям	09	09	0110270590	620	76 331 547,04
Иные бюджетные ассигнования	09	09	0110270590	800	1 306 061,00
Уплата налогов, сборов и иных платежей	09	09	0110270590	850	1 306 061,00
Осуществление выплат стимулирующего характера за особые условия труда и дополнительную нагрузку медицинским работникам, оказывающим медицинскую помощь гражданам, у которых выявлена новая коронавирусная инфекция, и лицам из групп риска заражения новой коронавирусной инфекцией, за счет средств резервного фонда Правительства Российской Федерации	09	09	01102R8300	000	400 514 300,00
Расходы на выплаты персоналу в целях обеспечения выполнения функций государственными (муниципальными) органами, казенными учреждениями, органами управления государственными внебюджетными фондами	09	09	01102R8300	100	214 271,00
Расходы на выплаты персоналу казенных учреждений	09	09	01102R8300	110	214 271,00
Предоставление субсидий бюджетным, автономным учреждениям и иным некоммерческим организациям	09	09	01102R8300	600	400 300 029,00
Субсидии бюджетным учреждениям	09	09	01102R8300	610	374 989 650,00

1	2	3	4	5	6
Субсидии автономным учреждениям	09	09	01102R8300	620	25 310 379,00
Осуществление выплат стимулирующего характера за выполнение особо важных работ медицинским и иным работникам, непосредственно участвующим в оказании медицинской помощи гражданам, у которых выявлена новая коронавирусная инфекция, за счет средств резервного фонда Правительства Российской Федерации	09	09	01102R8330	000	501 321 500,00
Расходы на выплаты персоналу в целях обеспечения выполнения функций государственными (муниципальными) органами, казенными учреждениями, органами управления государственными внебюджетными фондами	09	09	01102R8330	100	1 000 000,00
Расходы на выплаты персоналу казенных учреждений	09	09	01102R8330	110	1 000 000,00
Предоставление субсидий бюджетным, автономным учреждениям и иным некоммерческим организациям	09	09	01102R8330	600	500 321 500,00
Субсидии бюджетным учреждениям	09	09	01102R8330	610	458 151 500,00
Субсидии автономным учреждениям	09	09	01102R8330	620	42 170 000,00
Расходы по оплате договоров на выполнение работ, оказание услуг, связанных с капитальным ремонтом нефинансовых активов, полученных в аренду или безвозмездное пользование, закрепленных за краевыми государственными учреждениями на праве оперативного управления	09	09	0110370600	000	16 800 000,00
Предоставление субсидий бюджетным, автономным учреждениям и иным некоммерческим организациям	09	09	0110370600	600	16 800 000,00
Субсидии бюджетным учреждениям	09	09	0110370600	610	16 800 000,00
Обеспечение видеонаблюдения и иные мероприятия, направленные на защищенность объектов (территорий) краевых государственных учреждений Приморского края	09	09	0110370840	000	35 131 880,00
Предоставление субсидий бюджетным, автономным учреждениям и иным некоммерческим организациям	09	09	0110370840	600	35 131 880,00
Субсидии бюджетным учреждениям	09	09	0110370840	610	32 368 680,00
Субсидии автономным учреждениям	09	09	0110370840	620	2 763 200,00
Мероприятия по обеспечению требований пожарной безопасности в краевых государственных учреждениях Приморского края	09	09	0110370850	000	189 462 398,00
Предоставление субсидий бюджетным, автономным учреждениям и иным некоммерческим организациям	09	09	0110370850	600	189 462 398,00
Субсидии бюджетным учреждениям	09	09	0110370850	610	182 392 777,00
Субсидии автономным учреждениям	09	09	0110370850	620	7 069 621,00
Приобретение автомобилей скорой медицинской помощи краевыми государственными учреждениями здравоохранения	09	09	0110370930	000	42 000 000,00
Предоставление субсидий бюджетным, автономным учреждениям и иным некоммерческим организациям	09	09	0110370930	600	42 000 000,00
Субсидии бюджетным учреждениям	09	09	0110370930	610	42 000 000,00
Расходы на приобретение краевыми государственными учреждениями особо ценного движимого имущества	09	09	0110470610	000	3 328 400,00
Предоставление субсидий бюджетным, автономным учреждениям и иным некоммерческим организациям	09	09	0110470610	600	3 328 400,00
Субсидии бюджетным учреждениям	09	09	0110470610	610	2 700 000,00
Субсидии автономным учреждениям	09	09	0110470610	620	628 400,00
Функционирование регионального сервиса дистанционной записи на прием к врачу с единым краевым центром телефонного обслуживания	09	09	011N123400	000	32 880 000,00
Закупка товаров, работ и услуг для обеспечения государственных (муниципальных) нужд	09	09	011N123400	200	32 880 000,00
Иные закупки товаров, работ и услуг для обеспечения государственных (муниципальных) нужд	09	09	011N123400	240	32 880 000,00
Подпрограмма «Совершенствование медицинской помощи, укрепление здоровья населения и формирование здорового образа жизни»	09	09	0120000000	000	744 004 752,00
Реализация мероприятий по профилактике ВИЧ-инфекции и гепатитов В и С	09	09	0120323290	000	5 000 000,00
Закупка товаров, работ и услуг для обеспечения государственных (муниципальных) нужд	09	09	0120323290	200	5 000 000,00
Иные закупки товаров, работ и услуг для обеспечения государственных (муниципальных) нужд	09	09	0120323290	240	5 000 000,00
Расходы на разработку и внедрение системы ежегодного мониторинга состояния здоровья, физического и психологического развития детей, начиная с 10-летнего возраста, и призывников	09	09	0120570090	000	500 000,00
Предоставление субсидий бюджетным, автономным учреждениям и иным некоммерческим организациям	09	09	0120570090	600	500 000,00
Субсидии автономным учреждениям	09	09	0120570090	620	500 000,00
Создание защищенных мобильных и стационарных автоматизированных рабочих мест в краевых государственных учреждений здравоохранения Приморского края, оказывающих скорую медицинскую помощь	09	09	0120724070	000	2 700 780,00
Закупка товаров, работ и услуг для обеспечения государственных (муниципальных) нужд	09	09	0120724070	200	2 700 780,00
Иные закупки товаров, работ и услуг для обеспечения государственных (муниципальных) нужд	09	09	0120724070	240	2 700 780,00
Обеспечение каналами связи доступа к информационно-телекоммуникационной сети «Интернет»	09	09	0120770710	000	1 100 000,00
Предоставление субсидий бюджетным, автономным учреждениям и иным некоммерческим организациям	09	09	0120770710	600	1 100 000,00
Субсидии автономным учреждениям	09	09	0120770710	620	1 100 000,00
Обеспечение краевых государственных учреждений здравоохранения каналами связи доступа к информационно- телекоммуникационной сети «Интернет»	09	09	012N723430	000	33 051 560,00
Закупка товаров, работ и услуг для обеспечения государственных (муниципальных) нужд	09	09	012N723430	200	33 051 560,00
Иные закупки товаров, работ и услуг для обеспечения государственных (муниципальных) нужд	09	09	012N723430	240	33 051 560,00
Создание единого цифрового контура в здравоохранении на основе единой государственной информационной системы здравоохранения	09	09	012N751140	000	635 391 520,00
Закупка товаров, работ и услуг для обеспечения государственных (муниципальных) нужд	09	09	012N751140	200	565 354 153,74
Иные закупки товаров, работ и услуг для обеспечения государственных (муниципальных) нужд	09	09	012N751140	240	565 354 153,74
Предоставление субсидий бюджетным, автономным учреждениям и иным некоммерческим организациям	09	09	012N751140	600	70 037 366,26
Субсидии автономным учреждениям	09	09	012N751140	620	70 037 366,26
Реализация мероприятий краевыми государственными учреждениями здравоохранения по техническому сопровождению и доработке информационных систем в здравоохранении	09	09	012N770890	000	47 533 960,00
Предоставление субсидий бюджетным, автономным учреждениям и иным некоммерческим организациям	09	09	012N770890	600	47 533 960,00
Субсидии автономным учреждениям	09	09	012N770890	620	47 533 960,00
Формирование приверженности здоровому образу жизни с привлечением социально ориентированных некоммерческих организаций и волонтерских движений	09	09	012P452810	000	18 726 932,00
Закупка товаров, работ и услуг для обеспечения государственных (муниципальных) нужд	09	09	012P452810	200	18 726 932,00
Иные закупки товаров, работ и услуг для обеспечения государственных (муниципальных) нужд	09	09	012P452810	240	18 726 932,00
Государственная программа Приморского края «Социальная поддержка населения Приморского края на 2020-2027 годы»	09	09	0300000000	000	15 000 000,00
Подпрограмма «Доступная среда»	09	09	0350000000	000	15 000 000,00
Мероприятия подпрограммы «Доступная среда», реализуемые краевыми государственными учреждениями	09	09	0350170260	000	15 000 000,00
Предоставление субсидий бюджетным, автономным учреждениям и иным некоммерческим организациям	09	09	0350170260	600	15 000 000,00
Субсидии бюджетным учреждениям	09	09	0350170260	610	15 000 000,00

1	2	3	4	5	6
Государственная программа Приморского края «Информационное общество» на 2020-2027 годы	09	09	1100000000	000	752 041,00
Подпрограмма «Развитие цифровой экономики в Приморском крае»	09	09	1110000000	000	752 041,00
Доведение уровня безопасности объектов критической информационной инфраструктуры до установленных законодательством Российской Федерации требований	09	09	111D454070	000	752 041,00
Предоставление субсидий бюджетным, автономным учреждениям и иным некоммерческим организациям	09	09	111D454070	600	752 041,00
Субсидии автономным учреждениям	09	09	111D454070	620	752 041,00
Государственная программа Приморского края «Безопасный край» на 2020-2027 годы	09	09	1800000000	000	8 737 000,00
Подпрограмма «Комплексные меры профилактики правонарушений, экстремизма и терроризма, незаконного потребления наркотических средств и психотропных веществ в Приморском крае»	09	09	1810000000	000	6 490 000,00
Мероприятия по противодействию распространению наркотиков	09	09	1810220720	000	2 880 000,00
Закупка товаров, работ и услуг для обеспечения государственных (муниципальных) нужд	09	09	1810220720	200	2 880 000,00
Иные закупки товаров, работ и услуг для обеспечения государственных (муниципальных) нужд	09	09	1810220720	240	2 880 000,00
Мероприятия по социальной профилактике, популяризации здорового образа жизни в целях профилактики правонарушений	09	09	1810522450	000	400 000,00
Закупка товаров, работ и услуг для обеспечения государственных (муниципальных) нужд	09	09	1810522450	200	400 000,00
Иные закупки товаров, работ и услуг для обеспечения государственных (муниципальных) нужд	09	09	1810522450	240	400 000,00
Мероприятия по противодействию распространения наркотиков	09	09	181N420720	000	3 210 000,00
Закупка товаров, работ и услуг для обеспечения государственных (муниципальных) нужд	09	09	181N420720	200	3 210 000,00
Иные закупки товаров, работ и услуг для обеспечения государственных (муниципальных) нужд	09	09	181N420720	240	3 210 000,00
Подпрограмма «Повышение безопасности дорожного движения в Приморском крае»	09	09	1820000000	000	2 247 000,00
Мероприятия по противодействию распространению наркотиков	09	09	182R320720	000	770 000,00
Закупка товаров, работ и услуг для обеспечения государственных (муниципальных) нужд	09	09	182R320720	200	770 000,00
Иные закупки товаров, работ и услуг для обеспечения государственных (муниципальных) нужд	09	09	182R320720	240	770 000,00
Развитие системы оказания медицинской помощи лицам, пострадавшим в результате дорожно-транспортных происшествий	09	09	182R321180	000	1 477 000,00
Закупка товаров, работ и услуг для обеспечения государственных (муниципальных) нужд	09	09	182R321180	200	1 477 000,00
Иные закупки товаров, работ и услуг для обеспечения государственных (муниципальных) нужд	09	09	182R321180	240	1 477 000,00
Непрограммные направления деятельности органов государственной власти	09	09	9900000000	000	738 647 627,60
Мероприятия непрограммных направлений деятельности органов государственной власти	09	09	9990000000	000	738 647 627,60
Резервный фонд Правительства Приморского края по ликвидации чрезвычайных ситуаций природного и техногенного характера	09	09	9999923800	000	738 630 327,60
Расходы на выплаты персоналу в целях обеспечения выполнения функций государственными (муниципальными) органами, казенными учреждениями, органами управления государственными внебюджетными фондами	09	09	9999923800	100	199 889,00
Расходы на выплаты персоналу казенных учреждений	09	09	9999923800	110	199 889,00
Закупка товаров, работ и услуг для обеспечения государственных (муниципальных) нужд	09	09	9999923800	200	110 668 259,20
Иные закупки товаров, работ и услуг для обеспечения государственных (муниципальных) нужд	09	09	9999923800	240	110 668 259,20
Предоставление субсидий бюджетным, автономным учреждениям и иным некоммерческим организациям	09	09	9999923800	600	627 762 179,40
Субсидии бюджетным учреждениям	09	09	9999923800	610	603 944 108,40
Субсидии автономным учреждениям	09	09	9999923800	620	23 818 071,00
Расходы, связанные с исполнением судебных актов и решений налоговых органов	09	09	9999929050	000	17 300,00
Иные бюджетные ассигнования	09	09	9999929050	800	17 300,00
Исполнение судебных актов	09	09	9999929050	830	17 300,00
СОЦИАЛЬНАЯ ПОЛИТИКА	10	00	0000000000	000	43 174 698 880,73
Пенсионное обеспечение	10	01	0000000000	000	3 046 820 135,91
Государственная программа Приморского края «Социальная поддержка населения Приморского края на 2020-2027 годы»	10	01	0300000000	000	3 026 525 135,91
Подпрограмма «Социальная поддержка отдельных категорий граждан в Приморском крае»	10	01	0320000000	000	3 026 525 135,91
Пенсии за выслугу лет государственным служащим Приморского края	10	01	0320181010	000	106 440 430,00
Закупка товаров, работ и услуг для обеспечения государственных (муниципальных) нужд	10	01	0320181010	200	1 116 430,00
Иные закупки товаров, работ и услуг для обеспечения государственных (муниципальных) нужд	10	01	0320181010	240	1 116 430,00
Социальное обеспечение и иные выплаты населению	10	01	0320181010	300	105 324 000,00
Публичные нормативные социальные выплаты гражданам	10	01	0320181010	310	105 324 000,00
Выплата региональной социальной доплаты к пенсии	10	01	03201R0070	000	2 920 084 705,91
Закупка товаров, работ и услуг для обеспечения государственных (муниципальных) нужд	10	01	03201R0070	200	40 316 751,36
Иные закупки товаров, работ и услуг для обеспечения государственных (муниципальных) нужд	10	01	03201R0070	240	40 316 751,36
Социальное обеспечение и иные выплаты населению	10	01	03201R0070	300	2 879 767 954,55
Публичные нормативные социальные выплаты гражданам	10	01	03201R0070	310	2 879 767 954,55
Государственная программа Приморского края «Содействие занятости населения Приморского края на 2020-2027 годы»	10	01	0400000000	000	20 295 000,00
Подпрограмма «Мероприятия в сфере занятости населения»	10	01	0440000000	000	20 295 000,00
Социальные выплаты безработным гражданам	10	01	0440152900	000	20 295 000,00
Межбюджетные трансферты	10	01	0440152900	500	20 295 000,00
Межбюджетные трансферты бюджету Пенсионного фонда Российской Федерации	10	01	0440152900	570	20 295 000,00
Социальное обслуживание населения	10	02	0000000000	000	3 672 834 311,75
Государственная программа Приморского края «Социальная поддержка населения Приморского края на 2020-2027 годы»	10	02	0300000000	000	3 630 191 607,55
Подпрограмма «Социальная поддержка семей и детей в Приморском крае»	10	02	0310000000	000	11 370 650,00
Реализация мероприятий программы Фонда поддержки детей, находящихся в трудной жизненной ситуации, на территории Приморского края	10	02	0310370310	000	11 370 650,00
Предоставление субсидий бюджетным, автономным учреждениям и иным некоммерческим организациям	10	02	0310370310	600	11 370 650,00
Субсидии бюджетным учреждениям	10	02	0310370310	610	7 921 200,00
Субсидии автономным учреждениям	10	02	0310370310	620	3 449 450,00
Подпрограмма «Развитие и модернизация социального обслуживания населения в Приморском крае»	10	02	0340000000	000	3 606 328 404,55
Субсидии поставщикам социальных услуг на возмещение затрат, связанных с предоставлением социальных услуг в соответствии с индивидуальной программой предоставления социальных услуг	10	02	0340160900	000	28 685 255,00

1	2	3	4	5	6
Предоставление субсидий бюджетным, автономным учреждениям и иным некоммерческим организациям	10	02	0340160900	600	18 451 955,00
Субсидии некоммерческим организациям (за исключением государственных (муниципальных) учреждений)	10	02	0340160900	630	18 451 955,00
Иные бюджетные ассигнования	10	02	0340160900	800	10 233 300,00
Субсидии юридическим лицам (кроме некоммерческих организаций), индивидуальным предпринимателям, физическим лицам - производителям товаров, работ, услуг	10	02	0340160900	810	10 233 300,00
Расходы на обеспечение деятельности (оказание услуг, выполнение работ) краевых государственных учреждений	10	02	0340170590	000	3 284 312 281,16
Предоставление субсидий бюджетным, автономным учреждениям и иным некоммерческим организациям	10	02	0340170590	600	3 284 312 281,16
Субсидии бюджетным учреждениям	10	02	0340170590	610	2 094 768 840,97
Субсидии автономным учреждениям	10	02	0340170590	620	1 189 543 440,19
Расходы по оплате договоров на выполнение работ, оказание услуг, связанных с капитальным ремонтом нефинансовых активов, полученных в аренду или безвозмездное пользование, закрепленных за краевыми государственными учреждениями на праве оперативного управления	10	02	0340170600	000	64 289 515,21
Предоставление субсидий бюджетным, автономным учреждениям и иным некоммерческим организациям	10	02	0340170600	600	64 289 515,21
Субсидии бюджетным учреждениям	10	02	0340170600	610	50 946 564,13
Субсидии автономным учреждениям	10	02	0340170600	620	13 342 951,08
Расходы на приобретение краевыми государственными учреждениями особо ценного движимого имущества	10	02	0340170610	000	9 658 631,00
Предоставление субсидий бюджетным, автономным учреждениям и иным некоммерческим организациям	10	02	0340170610	600	9 658 631,00
Субсидии бюджетным учреждениям	10	02	0340170610	610	6 643 631,00
Субсидии автономным учреждениям	10	02	0340170610	620	3 015 000,00
Обеспечение видеонаблюдения и иные мероприятия, направленные на защищенность объектов (территорий) краевых государственных учреждений Приморского края	10	02	0340170840	000	12 271 296,00
Предоставление субсидий бюджетным, автономным учреждениям и иным некоммерческим организациям	10	02	0340170840	600	12 271 296,00
Субсидии бюджетным учреждениям	10	02	0340170840	610	12 102 322,00
Субсидии автономным учреждениям	10	02	0340170840	620	168 974,00
Мероприятия по обеспечению требований пожарной безопасности в краевых государственных учреждениях Приморского края	10	02	0340170850	000	20 252 121,98
Предоставление субсидий бюджетным, автономным учреждениям и иным некоммерческим организациям	10	02	0340170850	600	20 252 121,98
Субсидии бюджетным учреждениям	10	02	0340170850	610	18 391 305,98
Субсидии автономным учреждениям	10	02	0340170850	620	1 860 816,00
Организация бесплатной доставки продуктов питания и товаров первой необходимости получателям социальных услуг в связи с распространением новой коронавирусной инфекции на территории Российской Федерации	10	02	0340171550	000	7 628 660,00
Предоставление субсидий бюджетным, автономным учреждениям и иным некоммерческим организациям	10	02	0340171550	600	7 628 660,00
Субсидии автономным учреждениям	10	02	0340171550	620	7 628 660,00
Мероприятия по сносу зданий, признанных непригодными к эксплуатации	10	02	0340171580	000	14 099 160,00
Предоставление субсидий бюджетным, автономным учреждениям и иным некоммерческим организациям	10	02	0340171580	600	14 099 160,00
Субсидии бюджетным учреждениям	10	02	0340171580	610	9 011 830,00
Субсидии автономным учреждениям	10	02	0340171580	620	5 087 330,00
Осуществление выплат стимулирующего характера за особые условия труда и дополнительную нагрузку работникам стационарных организаций социального обслуживания, стационарных отделений, созданных не в стационарных организациях социального обслуживания, подведомственных министерству труда и социальной политики Приморского края, оказывающим социальные услуги гражданам, у которых выявлена новая коронавирусная инфекция, и лицам из групп риска заражения новой коронавирусной инфекцией	10	02	03401R8340	000	142 106 160,00
Предоставление субсидий бюджетным, автономным учреждениям и иным некоммерческим организациям	10	02	03401R8340	600	142 106 160,00
Субсидии бюджетным учреждениям	10	02	03401R8340	610	116 250 626,04
Субсидии автономным учреждениям	10	02	03401R8340	620	25 855 533,96
Реконструкция здания отделения сопровождаемого проживания для краевого государственного автономного учреждения социального обслуживания «Уссурийский реабилитационный центр для лиц с умственной отсталостью», в том числе проектно-изыскательские работы	10	02	034P342510	000	9 548 950,00
Капитальные вложения в объекты государственной (муниципальной) собственности	10	02	034P342510	400	9 548 950,00
Субсидии бюджетным и автономным учреждениям, государственным (муниципальным) унитарным предприятиям на осуществление капитальных вложений в объекты капитального строительства государственной (муниципальной) собственности или приобретение объектов недвижимого имущества в государственную (муниципальную) собственность	10	02	034P342510	460	9 548 950,00
Реализация мероприятий по созданию системы долговременного ухода в Приморском крае в рамках регионального проекта «Старшее поколение»	10	02	034P371400	000	13 476 374,20
Предоставление субсидий бюджетным, автономным учреждениям и иным некоммерческим организациям	10	02	034P371400	600	13 476 374,20
Субсидии бюджетным учреждениям	10	02	034P371400	610	12 311 374,20
Субсидии автономным учреждениям	10	02	034P371400	620	1 165 000,00
Подпрограмма «Доступная среда»	10	02	0350000000	000	12 492 553,00
Мероприятия подпрограммы «Доступная среда», реализуемые краевыми государственными учреждениями	10	02	0350170260	000	12 492 553,00
Предоставление субсидий бюджетным, автономным учреждениям и иным некоммерческим организациям	10	02	0350170260	600	12 492 553,00
Субсидии бюджетным учреждениям	10	02	0350170260	610	2 646 613,00
Субсидии автономным учреждениям	10	02	0350170260	620	9 845 940,00
Непрограммные направления деятельности органов государственной власти	10	02	9900000000	000	42 642 704,20
Мероприятия непрограммных направлений деятельности органов государственной власти	10	02	9990000000	000	42 642 704,20
Резервный фонд Правительства Приморского края по ликвидации чрезвычайных ситуаций природного и техногенного характера	10	02	9999923800	000	42 642 704,20
Предоставление субсидий бюджетным, автономным учреждениям и иным некоммерческим организациям	10	02	9999923800	600	42 642 704,20
Субсидии бюджетным учреждениям	10	02	9999923800	610	36 254 984,20
Субсидии автономным учреждениям	10	02	9999923800	620	6 387 720,00
Социальное обеспечение населения	10	03	0000000000	000	22 035 140 456,81
Государственная программа Приморского края «Развитие здравоохранения Приморского края» на 2020-2027 годы	10	03	0100000000	000	12 307 401 857,00
Подпрограмма «Совершенствование медицинской помощи, укрепление здоровья населения и формирование здорового образа жизни»	10	03	0120000000	000	11 926 162 349,00
Страховые взносы по обязательному медицинскому страхованию неработающего населения	10	03	0120681310	000	11 926 162 349,00
Социальное обеспечение и иные выплаты населению	10	03	0120681310	300	11 926 162 349,00
Социальные выплаты гражданам, кроме публичных нормативных социальных выплат	10	03	0120681310	320	11 926 162 349,00
Подпрограмма «Развитие кадрового потенциала»	10	03	0130000000	000	381 239 508,00

1	2	3	4	5	6
Предоставление мер социальной поддержки педагогическим работникам краевых государственных образовательных организаций	10	03	0130280440	000	2 400 000,00
Социальное обеспечение и иные выплаты населению	10	03	0130280440	300	2 400 000,00
Социальные выплаты гражданам, кроме публичных нормативных социальных выплат	10	03	0130280440	320	2 400 000,00
Единовременные пособия в случае гибели работников краевых государственных учреждений здравоохранения при исполнении ими трудовых обязанностей или профессионального долга во время оказания медицинской помощи или проведения научных исследований	10	03	0130281120	000	300 000,00
Социальное обеспечение и иные выплаты населению	10	03	0130281120	300	300 000,00
Социальные выплаты гражданам, кроме публичных нормативных социальных выплат	10	03	0130281120	320	300 000,00
Единовременные компенсационные выплаты медицинским работникам (врачам, фельдшерам), прибывшим (переехавшим) на работу в сельские населенные пункты либо рабочие поселки, либо поселки городского типа, либо города с населением до 50 тысяч человек	10	03	01302R1380	000	125 000 000,00
Социальное обеспечение и иные выплаты населению	10	03	01302R1380	300	125 000 000,00
Социальные выплаты гражданам, кроме публичных нормативных социальных выплат	10	03	01302R1380	320	125 000 000,00
Обеспечение мер социальной поддержки отдельным категориям медицинских работников краевых государственных учреждений здравоохранения	10	03	013N580400	000	253 539 508,00
Социальное обеспечение и иные выплаты населению	10	03	013N580400	300	253 539 508,00
Социальные выплаты гражданам, кроме публичных нормативных социальных выплат	10	03	013N580400	320	253 539 508,00
Государственная программа Приморского края «Развитие образования Приморского края» на 2020-2027 годы	10	03	0200000000	000	349 205 000,00
Подпрограмма «Развитие системы общего образования»	10	03	0220000000	000	54 000 000,00
Единовременные компенсационные выплаты учителям, прибывшим (переехавшим) на работу в сельские населенные пункты либо рабочие поселки, либо поселки городского типа, либо города с населением до 50 тысяч человек	10	03	02204R2560	000	54 000 000,00
Социальное обеспечение и иные выплаты населению	10	03	02204R2560	300	54 000 000,00
Социальные выплаты гражданам, кроме публичных нормативных социальных выплат	10	03	02204R2560	320	54 000 000,00
Подпрограмма «Реализация национальных проектов «Демография» и «Образование»	10	03	0260000000	000	295 205 000,00
Предоставление мер социальной поддержки педагогическим работникам краевых государственных образовательных организаций	10	03	026E580440	000	15 190 000,00
Социальное обеспечение и иные выплаты населению	10	03	026E580440	300	15 190 000,00
Социальные выплаты гражданам, кроме публичных нормативных социальных выплат	10	03	026E580440	320	15 190 000,00
Субвенции бюджетам муниципальных образований Приморского края на осуществление отдельных государственных полномочий по обеспечению мер социальной поддержки педагогическим работникам муниципальных образовательных организаций Приморского края	10	03	026E593140	000	250 215 000,00
Межбюджетные трансферты	10	03	026E593140	500	250 215 000,00
Субвенции	10	03	026E593140	530	250 215 000,00
Меры социальной поддержки студентам образовательных организаций высшего образования, расположенных на территории Приморского края, имеющим детей в возрасте до трех лет	10	03	026P180510	000	29 800 000,00
Социальное обеспечение и иные выплаты населению	10	03	026P180510	300	29 800 000,00
Публичные нормативные социальные выплаты гражданам	10	03	026P180510	310	29 800 000,00
Государственная программа Приморского края «Социальная поддержка населения Приморского края на 2020-2027 годы»	10	03	0300000000	000	8 048 611 139,54
Подпрограмма «Социальная поддержка отдельных категорий граждан в Приморском крае»	10	03	0320000000	000	7 758 667 203,30
Выплата неработающим пенсионерам в целях сокращения уровня бедности в Приморском крае	10	03	0320180570	000	450 000 000,00
Закупка товаров, работ и услуг для обеспечения государственных (муниципальных) нужд	10	03	0320180570	200	6 213 018,00
Иные закупки товаров, работ и услуг для обеспечения государственных (муниципальных) нужд	10	03	0320180570	240	6 213 018,00
Социальное обеспечение и иные выплаты населению	10	03	0320180570	300	443 786 982,00
Публичные нормативные социальные выплаты гражданам	10	03	0320180570	310	443 786 982,00
Ежемесячные денежные выплаты ветеранам труда	10	03	0320280010	000	1 033 519 135,00
Закупка товаров, работ и услуг для обеспечения государственных (муниципальных) нужд	10	03	0320280010	200	14 269 495,00
Иные закупки товаров, работ и услуг для обеспечения государственных (муниципальных) нужд	10	03	0320280010	240	14 269 495,00
Социальное обеспечение и иные выплаты населению	10	03	0320280010	300	1 019 249 640,00
Публичные нормативные социальные выплаты гражданам	10	03	0320280010	310	1 019 249 640,00
Ежемесячная денежная выплата ветеранам труда Приморского края	10	03	0320280020	000	79 218 547,00
Закупка товаров, работ и услуг для обеспечения государственных (муниципальных) нужд	10	03	0320280020	200	1 093 747,00
Иные закупки товаров, работ и услуг для обеспечения государственных (муниципальных) нужд	10	03	0320280020	240	1 093 747,00
Социальное обеспечение и иные выплаты населению	10	03	0320280020	300	78 124 800,00
Публичные нормативные социальные выплаты гражданам	10	03	0320280020	310	78 124 800,00
Ежемесячные денежные выплаты труженикам тыла	10	03	0320280030	000	17 599 795,00
Закупка товаров, работ и услуг для обеспечения государственных (муниципальных) нужд	10	03	0320280030	200	242 995,00
Иные закупки товаров, работ и услуг для обеспечения государственных (муниципальных) нужд	10	03	0320280030	240	242 995,00
Социальное обеспечение и иные выплаты населению	10	03	0320280030	300	17 356 800,00
Публичные нормативные социальные выплаты гражданам	10	03	0320280030	310	17 356 800,00
Ежемесячные денежные выплаты реабилитированным лицам и лицам, признанным пострадавшими от политических репрессий	10	03	0320280040	000	21 826 289,00
Закупка товаров, работ и услуг для обеспечения государственных (муниципальных) нужд	10	03	0320280040	200	301 349,00
Иные закупки товаров, работ и услуг для обеспечения государственных (муниципальных) нужд	10	03	0320280040	240	301 349,00
Социальное обеспечение и иные выплаты населению	10	03	0320280040	300	21 524 940,00
Публичные нормативные социальные выплаты гражданам	10	03	0320280040	310	21 524 940,00
Ежемесячная выплата лицам, имеющим особые заслуги перед Отечеством и Приморским краем	10	03	0320280110	000	7 039 188,00
Закупка товаров, работ и услуг для обеспечения государственных (муниципальных) нужд	10	03	0320280110	200	97 188,00
Иные закупки товаров, работ и услуг для обеспечения государственных (муниципальных) нужд	10	03	0320280110	240	97 188,00
Социальное обеспечение и иные выплаты населению	10	03	0320280110	300	6 942 000,00
Публичные нормативные социальные выплаты гражданам	10	03	0320280110	310	6 942 000,00
Ежемесячная денежная выплата лицам, осуществляющим уход за инвалидами	10	03	0320280560	000	50 000 000,00
Закупка товаров, работ и услуг для обеспечения государственных (муниципальных) нужд	10	03	0320280560	200	690 335,00
Иные закупки товаров, работ и услуг для обеспечения государственных (муниципальных) нужд	10	03	0320280560	240	690 335,00
Социальное обеспечение и иные выплаты населению	10	03	0320280560	300	49 309 665,00

1	2	3	4	5	6
Публичные нормативные социальные выплаты гражданам	10	03	0320280560	310	49 309 665,00
Ежемесячные выплаты Героям Социалистического Труда, Героям Труда Российской Федерации и полным кавалерам Ордена Трудовой Славы	10	03	0320280610	000	2 555 280,00
Закупка товаров, работ и услуг для обеспечения государственных (муниципальных) нужд	10	03	0320280610	200	35 280,00
Иные закупки товаров, работ и услуг для обеспечения государственных (муниципальных) нужд	10	03	0320280610	240	35 280,00
Социальное обеспечение и иные выплаты населению	10	03	0320280610	300	2 520 000,00
Публичные нормативные социальные выплаты гражданам	10	03	0320280610	310	2 520 000,00
Оплата жилищно-коммунальных услуг отдельным категориям граждан	10	03	0320352500	000	787 346 700,00
Закупка товаров, работ и услуг для обеспечения государственных (муниципальных) нужд	10	03	0320352500	200	10 870 700,00
Иные закупки товаров, работ и услуг для обеспечения государственных (муниципальных) нужд	10	03	0320352500	240	10 870 700,00
Социальное обеспечение и иные выплаты населению	10	03	0320352500	300	776 476 000,00
Социальные выплаты гражданам, кроме публичных нормативных социальных выплат	10	03	0320352500	320	776 476 000,00
Обеспечение мер социальной поддержки по оплате жилищно-коммунальных услуг ветеранам труда	10	03	0320380050	000	1 166 702 139,28
Закупка товаров, работ и услуг для обеспечения государственных (муниципальных) нужд	10	03	0320380050	200	16 619 382,14
Иные закупки товаров, работ и услуг для обеспечения государственных (муниципальных) нужд	10	03	0320380050	240	16 619 382,14
Социальное обеспечение и иные выплаты населению	10	03	0320380050	300	1 150 082 757,14
Социальные выплаты гражданам, кроме публичных нормативных социальных выплат	10	03	0320380050	320	1 150 082 757,14
Обеспечение мер социальной поддержки по оплате жилищно-коммунальных услуг труженикам тыла	10	03	0320380060	000	7 505 810,00
Закупка товаров, работ и услуг для обеспечения государственных (муниципальных) нужд	10	03	0320380060	200	110 930,00
Иные закупки товаров, работ и услуг для обеспечения государственных (муниципальных) нужд	10	03	0320380060	240	110 930,00
Социальное обеспечение и иные выплаты населению	10	03	0320380060	300	7 394 880,00
Социальные выплаты гражданам, кроме публичных нормативных социальных выплат	10	03	0320380060	320	7 394 880,00
Обеспечение мер социальной поддержки по оплате жилищно-коммунальных услуг реабилитированным лицам и лицам, признанным пострадавшими от политических репрессий	10	03	0320380070	000	31 026 000,00
Закупка товаров, работ и услуг для обеспечения государственных (муниципальных) нужд	10	03	0320380070	200	458 566,00
Иные закупки товаров, работ и услуг для обеспечения государственных (муниципальных) нужд	10	03	0320380070	240	458 566,00
Социальное обеспечение и иные выплаты населению	10	03	0320380070	300	30 567 434,00
Социальные выплаты гражданам, кроме публичных нормативных социальных выплат	10	03	0320380070	320	30 567 434,00
Ежемесячные денежные выплаты по оплате за жилое помещение и коммунальные услуги в соответствии со статьей 14 Закона Приморского края от 29 декабря 2004 года № 206-КЗ «О социальной поддержке льготных категорий граждан, проживающих на территории Приморского края»	10	03	0320380120	000	460 000 000,00
Закупка товаров, работ и услуг для обеспечения государственных (муниципальных) нужд	10	03	0320380120	200	4 784 000,00
Иные закупки товаров, работ и услуг для обеспечения государственных (муниципальных) нужд	10	03	0320380120	240	4 784 000,00
Социальное обеспечение и иные выплаты населению	10	03	0320380120	300	455 216 000,00
Публичные нормативные социальные выплаты гражданам	10	03	0320380120	310	455 216 000,00
Компенсация расходов по оплате жилищно-коммунальных услуг в соответствии со статьей 14 Закона Приморского края от 29 декабря 2004 года № 206-КЗ «О социальной поддержке льготных категорий граждан, проживающих на территории Приморского края»	10	03	0320380130	000	720 768 340,00
Закупка товаров, работ и услуг для обеспечения государственных (муниципальных) нужд	10	03	0320380130	200	9 463 612,00
Иные закупки товаров, работ и услуг для обеспечения государственных (муниципальных) нужд	10	03	0320380130	240	9 463 612,00
Социальное обеспечение и иные выплаты населению	10	03	0320380130	300	711 304 728,00
Социальные выплаты гражданам, кроме публичных нормативных социальных выплат	10	03	0320380130	320	711 304 728,00
Предоставление гражданам субсидий на оплату жилого помещения и коммунальных услуг	10	03	0320380220	000	840 795 056,37
Закупка товаров, работ и услуг для обеспечения государственных (муниципальных) нужд	10	03	0320380220	200	10 594 020,00
Иные закупки товаров, работ и услуг для обеспечения государственных (муниципальных) нужд	10	03	0320380220	240	10 594 020,00
Социальное обеспечение и иные выплаты населению	10	03	0320380220	300	830 201 036,37
Социальные выплаты гражданам, кроме публичных нормативных социальных выплат	10	03	0320380220	320	830 201 036,37
Предоставление гражданам социальных выплат на оплату услуг по отоплению и горячему водоснабжению, полученных от теплоснабжающих организаций, являющихся государственными учреждениями	10	03	0320380310	000	22 923 017,44
Социальное обеспечение и иные выплаты населению	10	03	0320380310	300	22 923 017,44
Социальные выплаты гражданам, кроме публичных нормативных социальных выплат	10	03	0320380310	320	22 923 017,44
Обеспечение мер социальной поддержки по оплате жилищно-коммунальных услуг детям войны	10	03	0320380350	000	300 000 000,00
Закупка товаров, работ и услуг для обеспечения государственных (муниципальных) нужд	10	03	0320380350	200	3 852 960,00
Иные закупки товаров, работ и услуг для обеспечения государственных (муниципальных) нужд	10	03	0320380350	240	3 852 960,00
Социальное обеспечение и иные выплаты населению	10	03	0320380350	300	296 147 040,00
Социальные выплаты гражданам, кроме публичных нормативных социальных выплат	10	03	0320380350	320	296 147 040,00
Предоставление ежегодной денежной выплаты на оплату стоимости топлива отдельным категориям граждан	10	03	0320380410	000	68 443 300,00
Закупка товаров, работ и услуг для обеспечения государственных (муниципальных) нужд	10	03	0320380410	200	944 980,00
Иные закупки товаров, работ и услуг для обеспечения государственных (муниципальных) нужд	10	03	0320380410	240	944 980,00
Социальное обеспечение и иные выплаты населению	10	03	0320380410	300	67 498 320,00
Социальные выплаты гражданам, кроме публичных нормативных социальных выплат	10	03	0320380410	320	67 498 320,00
Обеспечение мер социальной поддержки по оплате жилищно-коммунальных услуг ветеранам боевых действий	10	03	0320380430	000	31 840 000,00
Закупка товаров, работ и услуг для обеспечения государственных (муниципальных) нужд	10	03	0320380430	200	413 920,00
Иные закупки товаров, работ и услуг для обеспечения государственных (муниципальных) нужд	10	03	0320380430	240	413 920,00
Социальное обеспечение и иные выплаты населению	10	03	0320380430	300	31 426 080,00
Социальные выплаты гражданам, кроме публичных нормативных социальных выплат	10	03	0320380430	320	31 426 080,00

1	2	3	4	5	6
Компенсация расходов собственникам жилого помещения, достигшим возраста 70 лет, в размере 100 процентов на оплату взноса на капитальный ремонт общего имущества в многоквартирном доме, проживающим на территории Приморского края	10	03	0320380450	000	66 266 890,00
Закупка товаров, работ и услуг для обеспечения государственных (муниципальных) нужд	10	03	0320380450	200	849 670,00
Иные закупки товаров, работ и услуг для обеспечения государственных (муниципальных) нужд	10	03	0320380450	240	849 670,00
Социальное обеспечение и иные выплаты населению	10	03	0320380450	300	65 417 220,00
Социальные выплаты гражданам, кроме публичных нормативных социальных выплат	10	03	0320380450	320	65 417 220,00
Осуществление переданного полномочия Российской Федерации по осуществлению ежегодной денежной выплаты лицам, награжденным нагрудным знаком «Почетный донор России»	10	03	0320452200	000	77 526 530,00
Закупка товаров, работ и услуг для обеспечения государственных (муниципальных) нужд	10	03	0320452200	200	1 017 569,17
Иные закупки товаров, работ и услуг для обеспечения государственных (муниципальных) нужд	10	03	0320452200	240	1 017 569,17
Социальное обеспечение и иные выплаты населению	10	03	0320452200	300	76 508 960,83
Публичные нормативные социальные выплаты гражданам	10	03	0320452200	310	76 508 960,83
Выплата государственного единовременного пособия и ежемесячной денежной компенсации гражданам при возникновении поствакцинальных осложнений в соответствии с Федеральным законом от 17 сентября 1998 года № 157-ФЗ «Об иммунопрофилактике инфекционных болезней»	10	03	0320452400	000	82 600,00
Социальное обеспечение и иные выплаты населению	10	03	0320452400	300	82 600,00
Публичные нормативные социальные выплаты гражданам	10	03	0320452400	310	82 600,00
Выплата инвалидам компенсаций страховых премий по договорам обязательного страхования гражданской ответственности владельцев транспортных средств в соответствии с Федеральным законом от 25 апреля 2002 года № 40-ФЗ «Об обязательном страховании гражданской ответственности владельцев транспортных средств»	10	03	0320452800	000	68 800,00
Закупка товаров, работ и услуг для обеспечения государственных (муниципальных) нужд	10	03	0320452800	200	1 196,62
Иные закупки товаров, работ и услуг для обеспечения государственных (муниципальных) нужд	10	03	0320452800	240	1 196,62
Социальное обеспечение и иные выплаты населению	10	03	0320452800	300	67 603,38
Социальные выплаты гражданам, кроме публичных нормативных социальных выплат	10	03	0320452800	320	67 603,38
Государственная социальная помощь малоимущим гражданам и реабилитированным лицам	10	03	0320480140	000	4 586 000,00
Закупка товаров, работ и услуг для обеспечения государственных (муниципальных) нужд	10	03	0320480140	200	67 780,00
Иные закупки товаров, работ и услуг для обеспечения государственных (муниципальных) нужд	10	03	0320480140	240	67 780,00
Социальное обеспечение и иные выплаты населению	10	03	0320480140	300	4 518 220,00
Публичные нормативные социальные выплаты гражданам	10	03	0320480140	310	4 518 220,00
Единовременная социальная выплата лицам, получающим пенсию в Приморском крае	10	03	0320480250	000	588 120 000,00
Закупка товаров, работ и услуг для обеспечения государственных (муниципальных) нужд	10	03	0320480250	200	8 120 000,00
Иные закупки товаров, работ и услуг для обеспечения государственных (муниципальных) нужд	10	03	0320480250	240	8 120 000,00
Социальное обеспечение и иные выплаты населению	10	03	0320480250	300	580 000 000,00
Публичные нормативные социальные выплаты гражданам	10	03	0320480250	310	580 000 000,00
Предоставление социальной поддержки гражданам Российской Федерации, жилые помещения которых расположены на территории Приморского края в населенных пунктах вне зоны охвата сетью эфирной цифровой наземной трансляции обязательных общедоступных телеканалов и (или) радиоканалов	10	03	0320480340	000	1 000 000,00
Закупка товаров, работ и услуг для обеспечения государственных (муниципальных) нужд	10	03	0320480340	200	14 400,00
Иные закупки товаров, работ и услуг для обеспечения государственных (муниципальных) нужд	10	03	0320480340	240	14 400,00
Социальное обеспечение и иные выплаты населению	10	03	0320480340	300	985 600,00
Социальные выплаты гражданам, кроме публичных нормативных социальных выплат	10	03	0320480340	320	985 600,00
Ежегодные денежные выплаты детям войны	10	03	0320480380	000	208 884 000,00
Закупка товаров, работ и услуг для обеспечения государственных (муниципальных) нужд	10	03	0320480380	200	2 884 000,00
Иные закупки товаров, работ и услуг для обеспечения государственных (муниципальных) нужд	10	03	0320480380	240	2 884 000,00
Социальное обеспечение и иные выплаты населению	10	03	0320480380	300	206 000 000,00
Публичные нормативные социальные выплаты гражданам	10	03	0320480380	310	206 000 000,00
Единовременные компенсационные выплаты на изготовление (восстановление) и установку надгробных памятников в соответствии с частью 1 статьи 2 Закона Приморского края от 13 декабря 2018 года № 415-КЗ «О дополнительных мерах социальной поддержки отдельных категорий граждан на территории Приморского края»	10	03	0320480420	000	10 050 000,00
Закупка товаров, работ и услуг для обеспечения государственных (муниципальных) нужд	10	03	0320480420	200	120 000,00
Иные закупки товаров, работ и услуг для обеспечения государственных (муниципальных) нужд	10	03	0320480420	240	120 000,00
Социальное обеспечение и иные выплаты населению	10	03	0320480420	300	9 930 000,00
Социальные выплаты гражданам, кроме публичных нормативных социальных выплат	10	03	0320480420	320	9 930 000,00
Меры социальной поддержки граждан, награжденных почетным знаком Приморского края «Почетный гражданин Приморского края»	10	03	0320480530	000	963 300,00
Закупка товаров, работ и услуг для обеспечения государственных (муниципальных) нужд	10	03	0320480530	200	13 300,00
Иные закупки товаров, работ и услуг для обеспечения государственных (муниципальных) нужд	10	03	0320480530	240	13 300,00
Социальное обеспечение и иные выплаты населению	10	03	0320480530	300	950 000,00
Публичные нормативные социальные выплаты гражданам	10	03	0320480530	310	950 000,00
Предоставление единовременной социальной выплаты отдельным категориям граждан в связи с 75-й годовщиной Победы в Великой Отечественной войне	10	03	0320480550	000	104 350 740,00
Закупка товаров, работ и услуг для обеспечения государственных (муниципальных) нужд	10	03	0320480550	200	1 440 740,00
Иные закупки товаров, работ и услуг для обеспечения государственных (муниципальных) нужд	10	03	0320480550	240	1 440 740,00
Социальное обеспечение и иные выплаты населению	10	03	0320480550	300	102 910 000,00
Публичные нормативные социальные выплаты гражданам	10	03	0320480550	310	102 910 000,00
Выплата социального пособия на погребение и возмещение расходов по гарантированному перечню услуг по погребению	10	03	0320481020	000	25 713 500,00
Закупка товаров, работ и услуг для обеспечения государственных (муниципальных) нужд	10	03	0320481020	200	304 690,00
Иные закупки товаров, работ и услуг для обеспечения государственных (муниципальных) нужд	10	03	0320481020	240	304 690,00
Социальное обеспечение и иные выплаты населению	10	03	0320481020	300	22 308 810,00
Публичные нормативные социальные выплаты гражданам	10	03	0320481020	310	22 308 810,00
Иные бюджетные ассигнования	10	03	0320481020	800	3 100 000,00

1	2	3	4	5	6
Субсидии юридическим лицам (кроме некоммерческих организаций), индивидуальным предпринимателям, физическим лицам - производителям товаров, работ, услуг	10	03	0320481020	810	3 100 000,00
Меры социальной поддержки по обеспечению равной транспортной доступности для льготных категорий граждан, проживающих на территории Приморского края, в том числе компенсационные выплаты по проезду на автомобильном (водном) транспорте общего пользования междугородных маршрутов Приморского края и пригородном железнодорожном транспорте	10	03	0320481040	000	243 906 120,00
Закупка товаров, работ и услуг для обеспечения государственных (муниципальных) нужд	10	03	0320481040	200	3 170 780,00
Иные закупки товаров, работ и услуг для обеспечения государственных (муниципальных) нужд	10	03	0320481040	240	3 170 780,00
Социальное обеспечение и иные выплаты населению	10	03	0320481040	300	240 735 340,00
Социальные выплаты гражданам, кроме публичных нормативных социальных выплат	10	03	0320481040	320	240 735 340,00
Оказание протезно-ортопедической помощи малообеспеченным гражданам, не являющимся инвалидами	10	03	0320481050	000	731 250,00
Социальное обеспечение и иные выплаты населению	10	03	0320481050	300	731 250,00
Социальные выплаты гражданам, кроме публичных нормативных социальных выплат	10	03	0320481050	320	731 250,00
Единовременные выплаты отдельным категориям граждан, проживающим на территории Приморского края, в соответствии с частью 3 статьи 1 Закона Приморского края от 13 декабря 2018 года № 415-КЗ «О дополнительных мерах социальной поддержки отдельных категорий граждан на территории Приморского края»	10	03	0320481060	000	3 371 000,00
Закупка товаров, работ и услуг для обеспечения государственных (муниципальных) нужд	10	03	0320481060	200	44 900,00
Иные закупки товаров, работ и услуг для обеспечения государственных (муниципальных) нужд	10	03	0320481060	240	44 900,00
Социальное обеспечение и иные выплаты населению	10	03	0320481060	300	3 326 100,00
Публичные нормативные социальные выплаты гражданам	10	03	0320481060	310	3 326 100,00
Осуществление переданных полномочий Российской Федерации по предоставлению отдельных мер социальной поддержки граждан, подвергшихся воздействию радиации	10	03	0320551370	000	6 869 300,00
Закупка товаров, работ и услуг для обеспечения государственных (муниципальных) нужд	10	03	0320551370	200	83 465,00
Иные закупки товаров, работ и услуг для обеспечения государственных (муниципальных) нужд	10	03	0320551370	240	83 465,00
Социальное обеспечение и иные выплаты населению	10	03	0320551370	300	6 785 835,00
Публичные нормативные социальные выплаты гражданам	10	03	0320551370	310	6 785 835,00
Социальная поддержка Героев Социалистического Труда, Героев Труда Российской Федерации и полных кавалеров ордена Трудовой Славы	10	03	0320551980	000	104 790,00
Социальное обеспечение и иные выплаты населению	10	03	0320551980	300	104 790,00
Социальные выплаты гражданам, кроме публичных нормативных социальных выплат	10	03	0320551980	320	104 790,00
Организация предоставления транспортной услуги отдельным категориям граждан в Приморском крае	10	03	0320580590	000	72 800 000,00
Социальное обеспечение и иные выплаты населению	10	03	0320580590	300	72 800 000,00
Социальные выплаты гражданам, кроме публичных нормативных социальных выплат	10	03	0320580590	320	72 800 000,00
Государственная социальная помощь на основании социального контракта	10	03	0320581150	000	7 000 000,00
Социальное обеспечение и иные выплаты населению	10	03	0320581150	300	7 000 000,00
Социальные выплаты гражданам, кроме публичных нормативных социальных выплат	10	03	0320581150	320	7 000 000,00
Меры социальной поддержки по оплате проезда обучающихся общеобразовательных организаций, обучающихся очной формы обучения профессиональных образовательных организаций и образовательных организаций высшего образования железнодорожным транспортом общего пользования в пригородном сообщении	10	03	0320581200	000	236 627,12
Закупка товаров, работ и услуг для обеспечения государственных (муниципальных) нужд	10	03	0320581200	200	2 927,12
Иные закупки товаров, работ и услуг для обеспечения государственных (муниципальных) нужд	10	03	0320581200	240	2 927,12
Социальное обеспечение и иные выплаты населению	10	03	0320581200	300	233 700,00
Социальные выплаты гражданам, кроме публичных нормативных социальных выплат	10	03	0320581200	320	233 700,00
Организация санаторно-курортного лечения отдельным категориям граждан	10	03	0320581510	000	35 000 000,00
Социальное обеспечение и иные выплаты населению	10	03	0320581510	300	35 000 000,00
Социальные выплаты гражданам, кроме публичных нормативных социальных выплат	10	03	0320581510	320	35 000 000,00
Предоставление социальной поддержки отдельным категориям граждан Российской Федерации, жилые помещения которых подлежат оснащению автономными дымовыми пожарными извещателями	10	03	0320581560	000	3 000 000,00
Социальное обеспечение и иные выплаты населению	10	03	0320581560	300	3 000 000,00
Социальные выплаты гражданам, кроме публичных нормативных социальных выплат	10	03	0320581560	320	3 000 000,00
Оказание государственной социальной помощи на основании социального контракта отдельным категориям граждан	10	03	03205R4040	000	198 927 159,09
Социальное обеспечение и иные выплаты населению	10	03	03205R4040	300	197 109 827,09
Публичные нормативные социальные выплаты гражданам	10	03	03205R4040	310	168 559 827,09
Социальные выплаты гражданам, кроме публичных нормативных социальных выплат	10	03	03205R4040	320	28 550 000,00
Иные бюджетные ассигнования	10	03	03205R4040	800	1 817 332,00
Субсидии юридическим лицам (кроме некоммерческих организаций), индивидуальным предпринимателям, физическим лицам - производителям товаров, работ, услуг	10	03	03205R4040	810	1 817 332,00
Подпрограмма «Обеспечение жильем отдельных категорий граждан в Приморском крае»	10	03	0330000000	000	260 122 196,24
Реализация прав граждан на жилые помещения в соответствии со статьей 131 Закона Приморского края от 26 июня 2006 года № 389-КЗ «Об обеспечении жилыми помещениями ветеранов, инвалидов и семей, имеющих детей- инвалидов, на территории Приморского края»	10	03	0330142760	000	863 298,00
Капитальные вложения в объекты государственной (муниципальной) собственности	10	03	0330142760	400	863 298,00
Бюджетные инвестиции	10	03	0330142760	410	863 298,00
Осуществление полномочий по обеспечению жильем отдельных категорий граждан, установленных Федеральным законом от 12 января 1995 года № 5-ФЗ «О ветеранах», в соответствии с Указом Президента Российской Федерации от 7 мая 2008 года № 714 «Об обеспечении жильем ветеранов Великой Отечественной войны 1941-1945 годов», за счет средств из резервного фонда Правительства Российской Федерации	10	03	033015134F	000	9 522 200,00
Социальное обеспечение и иные выплаты населению	10	03	033015134F	300	9 522 200,00
Социальные выплаты гражданам, кроме публичных нормативных социальных выплат	10	03	033015134F	320	9 522 200,00
Осуществление полномочий по обеспечению жильем отдельных категорий граждан, установленных Федеральным законом от 12 января 1995 года № 5-ФЗ «О ветеранах»	10	03	0330151350	000	12 029 500,00
Социальное обеспечение и иные выплаты населению	10	03	0330151350	300	10 879 840,00
Социальные выплаты гражданам, кроме публичных нормативных социальных выплат	10	03	0330151350	320	10 879 840,00
Капитальные вложения в объекты государственной (муниципальной) собственности	10	03	0330151350	400	1 149 660,00

1	2	3	4	5	6
Бюджетные инвестиции	10	03	0330151350	410	1 149 660,00
Осуществление полномочий по обеспечению жильем отдельных категорий граждан, установленных Федеральным законом от 24 ноября 1995 года № 181-ФЗ «О социальной защите инвалидов в Российской Федерации»	10	03	0330151760	000	24 493 100,00
Социальное обеспечение и иные выплаты населению	10	03	0330151760	300	24 493 100,00
Социальные выплаты гражданам, кроме публичных нормативных социальных выплат	10	03	0330151760	320	24 493 100,00
Социальные выплаты на компенсацию части расходов по уплате процентов по ипотечным жилищным кредитам	10	03	0330180240	000	111 431 360,00
Закупка товаров, работ и услуг для обеспечения государственных (муниципальных) нужд	10	03	0330180240	200	1 430 000,00
Иные закупки товаров, работ и услуг для обеспечения государственных (муниципальных) нужд	10	03	0330180240	240	1 430 000,00
Социальное обеспечение и иные выплаты населению	10	03	0330180240	300	110 001 360,00
Социальные выплаты гражданам, кроме публичных нормативных социальных выплат	10	03	0330180240	320	110 001 360,00
Компенсация расходов по договору найма (поднайма) жилого помещения для отдельных категорий граждан в Приморском крае	10	03	0330180390	000	9 600 000,00
Закупка товаров, работ и услуг для обеспечения государственных (муниципальных) нужд	10	03	0330180390	200	134 400,00
Иные закупки товаров, работ и услуг для обеспечения государственных (муниципальных) нужд	10	03	0330180390	240	134 400,00
Социальное обеспечение и иные выплаты населению	10	03	0330180390	300	9 465 600,00
Социальные выплаты гражданам, кроме публичных нормативных социальных выплат	10	03	0330180390	320	9 465 600,00
Предоставление социальной выплаты на приобретение жилого помещения реабилитированным лицам и членам их семей	10	03	0330181070	000	4 442 040,00
Социальное обеспечение и иные выплаты населению	10	03	0330181070	300	4 442 040,00
Социальные выплаты гражданам, кроме публичных нормативных социальных выплат	10	03	0330181070	320	4 442 040,00
Предоставление денежной выплаты гражданам, жилые помещения которых признаны непригодными для проживания в результате чрезвычайной ситуации, вызванной ливневыми дождями на территории Приморского края в августе-сентябре 2016 года, на приобретение или строительство жилых помещений	10	03	0330181350	000	1 855 000,00
Социальное обеспечение и иные выплаты населению	10	03	0330181350	300	1 855 000,00
Социальные выплаты гражданам, кроме публичных нормативных социальных выплат	10	03	0330181350	320	1 855 000,00
Предоставление денежной выплаты на приобретение жилых помещений по договору купли-продажи гражданам, чьи денежные средства привлечены для строительства многоквартирных домов на территории Партизанского городского округа Приморского края и чьи права нарушены	10	03	0330181360	000	11 408 150,00
Социальное обеспечение и иные выплаты населению	10	03	0330181360	300	11 408 150,00
Социальные выплаты гражданам, кроме публичных нормативных социальных выплат	10	03	0330181360	320	11 408 150,00
Предоставление денежной выплаты гражданам, жилые помещения которых признаны непригодными для проживания в результате чрезвычайной ситуации на территории Приморского края	10	03	0330181400	000	7 098 400,00
Социальное обеспечение и иные выплаты населению	10	03	0330181400	300	7 098 400,00
Социальные выплаты гражданам, кроме публичных нормативных социальных выплат	10	03	0330181400	320	7 098 400,00
Предоставление единовременной денежной выплаты гражданам, чьи денежные средства привлечены для строительства многоквартирного дома на территории Приморского края и чьи права нарушены	10	03	0330181420	000	46 241 100,24
Социальное обеспечение и иные выплаты населению	10	03	0330181420	300	46 241 100,24
Социальные выплаты гражданам, кроме публичных нормативных социальных выплат	10	03	0330181420	320	46 241 100,24
Обеспечение жильем отдельных категорий граждан, в том числе установленных Федеральным законом от 12 января 1995 года № 5-ФЗ «О ветеранах», в соответствии с Указом Президента Российской Федерации от 7 мая 2008 года № 714 «Об обеспечении жильем ветеранов Великой Отечественной войны 1941-1945 годов»	10	03	0330181540	000	16 696 008,00
Социальное обеспечение и иные выплаты населению	10	03	0330181540	300	16 696 008,00
Социальные выплаты гражданам, кроме публичных нормативных социальных выплат	10	03	0330181540	320	16 696 008,00
Предоставление денежной выплаты приемным семьям, жилые помещения которых признаны непригодными для проживания в результате пожара на территории Приморского края	10	03	0330181570	000	4 442 040,00
Социальное обеспечение и иные выплаты населению	10	03	0330181570	300	4 442 040,00
Социальные выплаты гражданам, кроме публичных нормативных социальных выплат	10	03	0330181570	320	4 442 040,00
Подпрограмма «Доступная среда»	10	03	0350000000	000	29 821 740,00
Компенсация расходов, отнесенных на реализацию мероприятий по адаптации жилых помещений с учетом потребностей инвалидов (детей- инвалидов), направленных на создание условий по обеспечению свободного передвижения в жилом помещении и беспрепятственного доступа к жилому помещению	10	03	0350180520	000	29 821 740,00
Закупка товаров, работ и услуг для обеспечения государственных (муниципальных) нужд	10	03	0350180520	200	411 740,00
Иные закупки товаров, работ и услуг для обеспечения государственных (муниципальных) нужд	10	03	0350180520	240	411 740,00
Социальное обеспечение и иные выплаты населению	10	03	0350180520	300	29 410 000,00
Социальные выплаты гражданам, кроме публичных нормативных социальных выплат	10	03	0350180520	320	29 410 000,00
Государственная программа Приморского края «Содействие занятости населения Приморского края на 2020-2027 годы»	10	03	0400000000	000	1 302 810 490,00
Подпрограмма «Мероприятия в сфере занятости населения»	10	03	0440000000	000	1 302 810 490,00
Социальные выплаты безработным гражданам	10	03	0440152900	000	670 081 046,00
Закупка товаров, работ и услуг для обеспечения государственных (муниципальных) нужд	10	03	0440152900	200	4 000 898,80
Иные закупки товаров, работ и услуг для обеспечения государственных (муниципальных) нужд	10	03	0440152900	240	4 000 898,80
Социальное обеспечение и иные выплаты населению	10	03	0440152900	300	666 080 147,20
Социальные выплаты гражданам, кроме публичных нормативных социальных выплат	10	03	0440152900	320	637 080 147,20
Стипендии	10	03	0440152900	340	29 000 000,00
Социальные выплаты безработным гражданам за счет средств резервного фонда Правительства Российской Федерации	10	03	044015290F	000	632 729 444,00
Закупка товаров, работ и услуг для обеспечения государственных (муниципальных) нужд	10	03	044015290F	200	3 107 182,00
Иные закупки товаров, работ и услуг для обеспечения государственных (муниципальных) нужд	10	03	044015290F	240	3 107 182,00
Социальное обеспечение и иные выплаты населению	10	03	044015290F	300	629 622 262,00
Социальные выплаты гражданам, кроме публичных нормативных социальных выплат	10	03	044015290F	320	626 826 378,00
Стипендии	10	03	044015290F	340	2 795 884,00
Государственная программа Приморского края «Развитие культуры Приморского края на 2020-2027 годы»	10	03	0500000000	000	4 405 000,00
Подпрограмма «Обеспечение деятельности государственных учреждений культуры и архивного дела, государственных образовательных учреждений в сфере культуры»	10	03	0510000000	000	4 405 000,00

1	2	3	4	5	6
Предоставление мер социальной поддержки педагогическим работникам краевых государственных образовательных организаций	10	03	0510280440	000	4 405 000,00
Социальное обеспечение и иные выплаты населению	10	03	0510280440	300	4 405 000,00
Социальные выплаты гражданам, кроме публичных нормативных социальных выплат	10	03	0510280440	320	4 405 000,00
Государственная программа Приморского края «Обеспечение доступным жильем и качественными услугами жилищно-коммунального хозяйства населения Приморского края» на 2020-2027 годы	10	03	0600000000	000	4 714 300,00
Подпрограмма «Обеспечение жильем молодых семей Приморского края»	10	03	0630000000	000	4 714 300,00
Осуществление изготовления и передачи бланков свидетельств о праве на получение социальной выплаты для приобретения жилого помещения или строительство индивидуального жилого дома для молодых семей - участников Подпрограммы	10	03	0630121330	000	14 300,00
Закупка товаров, работ и услуг для обеспечения государственных (муниципальных) нужд	10	03	0630121330	200	14 300,00
Иные закупки товаров, работ и услуг для обеспечения государственных (муниципальных) нужд	10	03	0630121330	240	14 300,00
Предоставление дополнительных социальных выплат молодым семьям - участникам Подпрограммы для приобретения (строительства) стандартного жилья при рождении (усыновлении) ребенка	10	03	0630181140	000	4 700 000,00
Социальное обеспечение и иные выплаты населению	10	03	0630181140	300	4 700 000,00
Социальные выплаты гражданам, кроме публичных нормативных социальных выплат	10	03	0630181140	320	4 700 000,00
Государственная программа Приморского края «Защита населения и территории от чрезвычайных ситуаций, обеспечение пожарной безопасности и безопасности людей на водных объектах Приморского края» на 2020-2027 годы	10	03	0700000000	000	100 000,00
Подпрограмма «Пожарная безопасность»	10	03	0720000000	000	100 000,00
Выплата единовременного пособия в случае гибели (смерти) работников противопожарной службы Приморского края, наступившей при исполнении служебных обязанностей	10	03	0720381370	000	100 000,00
Социальное обеспечение и иные выплаты населению	10	03	0720381370	300	100 000,00
Социальные выплаты гражданам, кроме публичных нормативных социальных выплат	10	03	0720381370	320	100 000,00
Государственная программа Приморского края «Развитие сельского хозяйства и регулирование рынков сельскохозяйственной продукции, сырья и продовольствия» на 2020-2027 годы	10	03	1400000000	000	8 098 977,27
Подпрограмма «Комплексное развитие сельских территорий»	10	03	14Б0000000	000	8 098 977,27
Социальные выплаты на обеспечение жильем граждан Российской Федерации, проживающих на сельских территориях Приморского края, софинансируемые из федерального бюджета	10	03	14Б01R5760	000	8 098 977,27
Социальное обеспечение и иные выплаты населению	10	03	14Б01R5760	300	8 098 977,27
Социальные выплаты гражданам, кроме публичных нормативных социальных выплат	10	03	14Б01R5760	320	8 098 977,27
Государственная программа Приморского края «Безопасный край» на 2020-2027 годы	10	03	1800000000	000	100 000,00
Подпрограмма «Комплексные меры профилактики правонарушений, экстремизма и терроризма, незаконного потребления наркотических средств и психотропных веществ в Приморском крае»	10	03	1810000000	000	100 000,00
Выплата единовременного пособия народным дружинникам и членам семей погибших (умерших) народных дружинников в связи с участием их в охране общественного порядка	10	03	1810181380	000	100 000,00
Социальное обеспечение и иные выплаты населению	10	03	1810181380	300	100 000,00
Иные выплаты населению	10	03	1810181380	360	100 000,00
Непрограммные направления деятельности органов государственной власти	10	03	9900000000	000	9 693 693,00
Мероприятия непрограммных направлений деятельности органов государственной власти	10	03	9990000000	000	9 693 693,00
Резервный фонд Правительства Приморского края по ликвидации чрезвычайных ситуаций природного и техногенного характера	10	03	9999923800	000	11 800,00
Закупка товаров, работ и услуг для обеспечения государственных (муниципальных) нужд	10	03	9999923800	200	11 800,00
Иные закупки товаров, работ и услуг для обеспечения государственных (муниципальных) нужд	10	03	9999923800	240	11 800,00
Резервный фонд Правительства Приморского края	10	03	9999929010	000	1 839 135,00
Закупка товаров, работ и услуг для обеспечения государственных (муниципальных) нужд	10	03	9999929010	200	750,00
Иные закупки товаров, работ и услуг для обеспечения государственных (муниципальных) нужд	10	03	9999929010	240	750,00
Социальное обеспечение и иные выплаты населению	10	03	9999929010	300	1 838 385,00
Социальные выплаты гражданам, кроме публичных нормативных социальных выплат	10	03	9999929010	320	1 838 385,00
Единовременные выплаты гражданам при награждении наградами Приморского края	10	03	9999981390	000	7 842 758,00
Социальное обеспечение и иные выплаты населению	10	03	9999981390	300	7 842 758,00
Иные выплаты населению	10	03	9999981390	360	7 842 758,00
Охрана семьи и детства	10	04	0000000000	000	13 221 571 767,85
Государственная программа Приморского края «Развитие образования Приморского края» на 2020-2027 годы	10	04	0200000000	000	970 854 498,00
Подпрограмма «Развитие системы общего образования»	10	04	0220000000	000	967 950 773,00
Расходы на обеспечение деятельности (оказание услуг; выполнение работ) краевых государственных учреждений	10	04	0220270590	000	922 147 542,00
Расходы на выплаты персоналу в целях обеспечения выполнения функций государственными (муниципальными) органами, казенными учреждениями, органами управления государственными внебюджетными фондами	10	04	0220270590	100	637 624 333,00
Расходы на выплаты персоналу казенных учреждений	10	04	0220270590	110	637 624 333,00
Закупка товаров, работ и услуг для обеспечения государственных (муниципальных) нужд	10	04	0220270590	200	268 147 954,00
Иные закупки товаров, работ и услуг для обеспечения государственных (муниципальных) нужд	10	04	0220270590	240	268 147 954,00
Социальное обеспечение и иные выплаты населению	10	04	0220270590	300	2 330 825,00
Социальные выплаты гражданам, кроме публичных нормативных социальных выплат	10	04	0220270590	320	2 330 825,00
Иные бюджетные ассигнования	10	04	0220270590	800	14 044 430,00
Уплата налогов, сборов и иных платежей	10	04	0220270590	850	14 044 430,00
Обеспечение видеонаблюдения и иные мероприятия, направленные на защищенность объектов (территорий) краевых государственных учреждений Приморского края	10	04	0220270840	000	8 951 352,00
Закупка товаров, работ и услуг для обеспечения государственных (муниципальных) нужд	10	04	0220270840	200	8 951 352,00
Иные закупки товаров, работ и услуг для обеспечения государственных (муниципальных) нужд	10	04	0220270840	240	8 951 352,00
Мероприятия по обеспечению требований пожарной безопасности в краевых государственных учреждениях Приморского края	10	04	0220270850	000	20 946 220,00
Закупка товаров, работ и услуг для обеспечения государственных (муниципальных) нужд	10	04	0220270850	200	20 946 220,00
Иные закупки товаров, работ и услуг для обеспечения государственных (муниципальных) нужд	10	04	0220270850	240	20 946 220,00
Расходы по оплате договоров на выполнение работ, оказание услуг, связанных с капитальным ремонтом нефинансовых активов, полученных в аренду или безвозмездное пользование, закрепленных за краевыми государственными учреждениями на праве оперативного управления	10	04	0220570600	000	15 905 659,00

1	2	3	4	5	6
Закупка товаров, работ и услуг для обеспечения государственных (муниципальных) нужд	10	04	0220570600	200	15 905 659,00
Иные закупки товаров, работ и услуг для обеспечения государственных (муниципальных) нужд	10	04	0220570600	240	15 905 659,00
Подпрограмма «Реализация национальных проектов «Демография» и «Образование»	10	04	0260000000	000	2 903 725,00
Реализация деятельности центральной психолого-медико-педагогической комиссии Приморского края и проведение комплексного психолого- медико-педагогического обследования детей	10	04	026Е371330	000	2 903 725,00
Закупка товаров, работ и услуг для обеспечения государственных (муниципальных) нужд	10	04	026Е371330	200	2 903 725,00
Иные закупки товаров, работ и услуг для обеспечения государственных (муниципальных) нужд	10	04	026Е371330	240	2 903 725,00
Государственная программа Приморского края «Социальная поддержка населения Приморского края на 2020-2027 годы»	10	04	0300000000	000	10 115 230 340,65
Подпрограмма «Социальная поддержка семей и детей в Приморском крае»	10	04	0310000000	000	9 614 205 062,13
Осуществление переданных полномочий Российской Федерации по осуществлению деятельности, связанной с перевозкой между субъектами Российской Федерации, а также в пределах территорий государств - участников Содружества Независимых Государств несовершеннолетних, самовольно ушедших из семей, организаций для детей-сирот и детей, оставшихся без попечения родителей, образовательных организаций и иных организаций	10	04	0310259400	000	247 800,00
Предоставление субсидий бюджетным, автономным учреждениям и иным некоммерческим организациям	10	04	0310259400	600	247 800,00
Субсидии бюджетным учреждениям	10	04	0310259400	610	247 800,00
Перевозка в пределах территории Приморского края несовершеннолетних, самовольно ушедших из семей, организаций для детей-сирот и детей, оставшихся без попечения родителей, образовательных организаций и иных организаций	10	04	0310270180	000	10 000,00
Предоставление субсидий бюджетным, автономным учреждениям и иным некоммерческим организациям	10	04	0310270180	600	10 000,00
Субсидии бюджетным учреждениям	10	04	0310270180	610	10 000,00
Субвенции бюджетам муниципальных образований Приморского края на реализацию государственного полномочия по назначению и предоставлению выплаты единовременного пособия при передаче ребенка на воспитание в семью	10	04	0310452600	000	28 596 300,00
Межбюджетные трансферты	10	04	0310452600	500	28 596 300,00
Субвенции	10	04	0310452600	530	28 596 300,00
Субвенции бюджетам муниципальных образований Приморского края на реализацию государственных полномочий по социальной поддержке детей, оставшихся без попечения родителей, и лиц, принявших на воспитание в семью детей, оставшихся без попечения родителей	10	04	0310493050	000	1 009 796 025,00
Межбюджетные трансферты	10	04	0310493050	500	1 009 796 025,00
Субвенции	10	04	0310493050	530	1 009 796 025,00
Выплата единовременного пособия беременной жене военнослужащего, проходящего военную службу по призыву, а также ежемесячного пособия на ребенка военнослужащего, проходящего военную службу по призыву, в соответствии с Федеральным законом от 19 мая 1995 года № 81-ФЗ «О государственных пособиях гражданам, имеющим детей»	10	04	0310552700	000	13 279 000,00
Закупка товаров, работ и услуг для обеспечения государственных (муниципальных) нужд	10	04	0310552700	200	6 000,00
Иные закупки товаров, работ и услуг для обеспечения государственных (муниципальных) нужд	10	04	0310552700	240	6 000,00
Социальное обеспечение и иные выплаты населению	10	04	0310552700	300	13 273 000,00
Публичные нормативные социальные выплаты гражданам	10	04	0310552700	310	13 273 000,00
Осуществление переданных органам государственной власти субъектов Российской Федерации полномочий Российской Федерации по выплате пособий по уходу за ребенком до достижения им возраста полутора лет гражданам, не подлежащим обязательному социальному страхованию на случай временной нетрудоспособности и в связи с материнством	10	04	0310553801	000	976 467 900,00
Закупка товаров, работ и услуг для обеспечения государственных (муниципальных) нужд	10	04	0310553801	200	1 748 500,00
Иные закупки товаров, работ и услуг для обеспечения государственных (муниципальных) нужд	10	04	0310553801	240	1 748 500,00
Социальное обеспечение и иные выплаты населению	10	04	0310553801	300	974 719 400,00
Публичные нормативные социальные выплаты гражданам	10	04	0310553801	310	974 719 400,00
Осуществление переданных органам государственной власти субъектов Российской Федерации полномочий Российской Федерации по выплате пособий при рождении ребенка гражданам, не подлежащим обязательному социальному страхованию на случай временной нетрудоспособности и в связи с материнством	10	04	0310553803	000	83 870 500,00
Закупка товаров, работ и услуг для обеспечения государственных (муниципальных) нужд	10	04	0310553803	200	200 000,00
Иные закупки товаров, работ и услуг для обеспечения государственных (муниципальных) нужд	10	04	0310553803	240	200 000,00
Социальное обеспечение и иные выплаты населению	10	04	0310553803	300	83 670 500,00
Публичные нормативные социальные выплаты гражданам	10	04	0310553803	310	83 670 500,00
Выплата государственных пособий лицам, не подлежащим обязательному социальному страхованию на случай временной нетрудоспособности и в связи с материнством, и лицам, уволенным в связи с ликвидацией организаций (прекращением деятельности, полномочий физическими лицами) за счет средств резервного фонда Правительства Российской Федерации	10	04	031055380F	000	127 798 500,00
Закупка товаров, работ и услуг для обеспечения государственных (муниципальных) нужд	10	04	031055380F	200	229 000,00
Иные закупки товаров, работ и услуг для обеспечения государственных (муниципальных) нужд	10	04	031055380F	240	229 000,00
Социальное обеспечение и иные выплаты населению	10	04	031055380F	300	127 569 500,00
Публичные нормативные социальные выплаты гражданам	10	04	031055380F	310	127 569 500,00
Предоставление мер социальной поддержки многодетных семей	10	04	0310580080	000	200 000 000,00
Закупка товаров, работ и услуг для обеспечения государственных (муниципальных) нужд	10	04	0310580080	200	2 520 000,00
Иные закупки товаров, работ и услуг для обеспечения государственных (муниципальных) нужд	10	04	0310580080	240	2 520 000,00
Социальное обеспечение и иные выплаты населению	10	04	0310580080	300	197 480 000,00
Социальные выплаты гражданам, кроме публичных нормативных социальных выплат	10	04	0310580080	320	197 480 000,00
Выплата ежемесячного пособия на ребенка	10	04	0310580160	000	293 321 690,00
Закупка товаров, работ и услуг для обеспечения государственных (муниципальных) нужд	10	04	0310580160	200	813 866,00
Иные закупки товаров, работ и услуг для обеспечения государственных (муниципальных) нужд	10	04	0310580160	240	813 866,00
Социальное обеспечение и иные выплаты населению	10	04	0310580160	300	292 507 824,00
Публичные нормативные социальные выплаты гражданам	10	04	0310580160	310	292 507 824,00
Компенсация родителям за воспитание и обучение детей-инвалидов на дому	10	04	0310580200	000	3 832 200,00
Социальное обеспечение и иные выплаты населению	10	04	0310580200	300	3 832 200,00
Публичные нормативные социальные выплаты гражданам	10	04	0310580200	310	3 832 200,00
Единовременная социальная выплата многодетным семьям, в которых воспитываются шесть и более детей, на приобретение транспортного средства	10	04	0310580480	000	95 000 000,00
Социальное обеспечение и иные выплаты населению	10	04	0310580480	300	95 000 000,00
Социальные выплаты гражданам, кроме публичных нормативных социальных выплат	10	04	0310580480	320	95 000 000,00

1	2	3	4	5	6
Компенсация части платы, взимаемой с родителей (законных представителей) за присмотр и уход за детьми, осваивающими образовательные программы дошкольного образования в организациях, осуществляющих образовательную деятельность	10	04	0310593090	000	421 189 000,00
Межбюджетные трансферты	10	04	0310593090	500	421 189 000,00
Субвенции	10	04	0310593090	530	421 189 000,00
Ежемесячная выплата на детей в возрасте от трех до семи лет включительно	10	04	03105R3020	000	1 254 442 218,52
Закупка товаров, работ и услуг для обеспечения государственных (муниципальных) нужд	10	04	03105R3020	200	16 098 468,52
Иные закупки товаров, работ и услуг для обеспечения государственных (муниципальных) нужд	10	04	03105R3020	240	16 098 468,52
Социальное обеспечение и иные выплаты населению	10	04	03105R3020	300	1 238 343 750,00
Публичные нормативные социальные выплаты гражданам	10	04	03105R3020	310	1 238 343 750,00
Осуществление единовременной выплаты при рождении первого ребенка	10	04	031Р150781	000	211 546 127,16
Закупка товаров, работ и услуг для обеспечения государственных (муниципальных) нужд	10	04	031Р150781	200	2 714 807,16
Иные закупки товаров, работ и услуг для обеспечения государственных (муниципальных) нужд	10	04	031Р150781	240	2 714 807,16
Социальное обеспечение и иные выплаты населению	10	04	031Р150781	300	208 831 320,00
Публичные нормативные социальные выплаты гражданам	10	04	031Р150781	310	208 831 320,00
Предоставление регионального материнского (семейного) капитала при рождении второго ребенка	10	04	031Р150782	000	915 833 455,31
Закупка товаров, работ и услуг для обеспечения государственных (муниципальных) нужд	10	04	031Р150782	200	11 753 045,31
Иные закупки товаров, работ и услуг для обеспечения государственных (муниципальных) нужд	10	04	031Р150782	240	11 753 045,31
Социальное обеспечение и иные выплаты населению	10	04	031Р150782	300	904 080 410,00
Публичные нормативные социальные выплаты гражданам	10	04	031Р150782	310	904 080 410,00
Ежемесячная денежная выплата, назначаемая в случае рождения третьего ребенка или последующих детей до достижения ребенком возраста трех лет	10	04	031Р150840	000	1 306 319 300,00
Закупка товаров, работ и услуг для обеспечения государственных (муниципальных) нужд	10	04	031Р150840	200	16 764 200,00
Иные закупки товаров, работ и услуг для обеспечения государственных (муниципальных) нужд	10	04	031Р150840	240	16 764 200,00
Социальное обеспечение и иные выплаты населению	10	04	031Р150840	300	1 289 555 100,00
Публичные нормативные социальные выплаты гражданам	10	04	031Р150840	310	1 289 555 100,00
Осуществление переданного полномочия Российской Федерации по назначению и осуществлению ежемесячной выплаты в связи с рождением (усыновлением) первого ребенка	10	04	031Р155730	000	2 244 286 798,00
Социальное обеспечение и иные выплаты населению	10	04	031Р155730	300	2 244 286 798,00
Публичные нормативные социальные выплаты гражданам	10	04	031Р155730	310	2 244 286 798,00
Предоставление регионального материнского (семейного) капитала	10	04	031Р180090	000	336 273 460,00
Закупка товаров, работ и услуг для обеспечения государственных (муниципальных) нужд	10	04	031Р180090	200	4 315 660,00
Иные закупки товаров, работ и услуг для обеспечения государственных (муниципальных) нужд	10	04	031Р180090	240	4 315 660,00
Социальное обеспечение и иные выплаты населению	10	04	031Р180090	300	331 957 800,00
Публичные нормативные социальные выплаты гражданам	10	04	031Р180090	310	331 957 800,00
Доплата к единовременной выплате в случае рождения женщиной в возрасте от 18 до 25 лет первого ребенка	10	04	031Р180460	000	57 712 500,00
Закупка товаров, работ и услуг для обеспечения государственных (муниципальных) нужд	10	04	031Р180460	200	741 532,00
Иные закупки товаров, работ и услуг для обеспечения государственных (муниципальных) нужд	10	04	031Р180460	240	741 532,00
Социальное обеспечение и иные выплаты населению	10	04	031Р180460	300	56 970 968,00
Публичные нормативные социальные выплаты гражданам	10	04	031Р180460	310	56 970 968,00
Ежемесячная денежная выплата, назначаемая в случае рождения третьего ребенка или последующих детей до достижения ребенком возраста трех лет за счет средств краевого бюджета	10	04	031Р1Д0840	000	34 382 288,14
Закупка товаров, работ и услуг для обеспечения государственных (муниципальных) нужд	10	04	031Р1Д0840	200	441 233,14
Иные закупки товаров, работ и услуг для обеспечения государственных (муниципальных) нужд	10	04	031Р1Д0840	240	441 233,14
Социальное обеспечение и иные выплаты населению	10	04	031Р1Д0840	300	33 941 055,00
Публичные нормативные социальные выплаты гражданам	10	04	031Р1Д0840	310	33 941 055,00
Подпрограмма «Социальная поддержка отдельных категорий граждан в Приморском крае»	10	04	0320000000	000	3 260 000,00
Социальная выплата получателям региональной социальной доплаты к пенсии, не достигшим возраста 18 лет и осуществляющим трудовую деятельность в период летних каникул	10	04	0320180540	000	3 260 000,00
Закупка товаров, работ и услуг для обеспечения государственных (муниципальных) нужд	10	04	0320180540	200	46 566,00
Иные закупки товаров, работ и услуг для обеспечения государственных (муниципальных) нужд	10	04	0320180540	240	46 566,00
Социальное обеспечение и иные выплаты населению	10	04	0320180540	300	3 213 434,00
Публичные нормативные социальные выплаты гражданам	10	04	0320180540	310	3 213 434,00
Подпрограмма «Обеспечение жильем отдельных категорий граждан в Приморском крае»	10	04	0330000000	000	497 765 278,52
Компенсации расходов по договору найма (поднайма) жилого помещения лиц из числа детей-сирот и детей, оставшихся без попечения родителей, а также лиц, которые относились к указанным категориям и достигли возраста 23 лет, в Приморском крае	10	04	0330180330	000	16 000 000,00
Закупка товаров, работ и услуг для обеспечения государственных (муниципальных) нужд	10	04	0330180330	200	205 280,00
Иные закупки товаров, работ и услуг для обеспечения государственных (муниципальных) нужд	10	04	0330180330	240	205 280,00
Социальное обеспечение и иные выплаты населению	10	04	0330180330	300	15 794 720,00
Социальные выплаты гражданам, кроме публичных нормативных социальных выплат	10	04	0330180330	320	15 794 720,00
Предоставление социальной выплаты на приобретение жилья семье, в которой родились одновременно трое и более детей	10	04	033Р181030	000	20 555 100,00
Социальное обеспечение и иные выплаты населению	10	04	033Р181030	300	20 555 100,00
Социальные выплаты гражданам, кроме публичных нормативных социальных выплат	10	04	033Р181030	320	20 555 100,00
Предоставление денежной выплаты семьям, в которых родились и (или) воспитываются пятеро и более несовершеннолетних детей или трое и более несовершеннолетних детей, один из которых ребенок-инвалид (в том числе усыновленные, а также дети супругов), на приобретение или строительство жилого помещения на территории Приморского края	10	04	033Р181430	000	105 248 033,52
Социальное обеспечение и иные выплаты населению	10	04	033Р181430	300	105 248 033,52
Социальные выплаты гражданам, кроме публичных нормативных социальных выплат	10	04	033Р181430	320	105 248 033,52
Предоставление денежной выплаты семьям на приобретение или строительство жилого помещения на территории Приморского края в соответствии со статьей 1 Закона Приморского края от 24 декабря 2018 года № 426-КЗ «О социальной поддержке семей с детьми, нуждающихся в улучшении жилищных условий, на территории Приморского края»	10	04	033Р181550	000	355 962 145,00
Социальное обеспечение и иные выплаты населению	10	04	033Р181550	300	355 962 145,00

1	2	3	4	5	6
Социальные выплаты гражданам, кроме публичных нормативных социальных выплат	10	04	033Р181550	320	355 962 145,00
Государственная программа Приморского края «Обеспечение доступным жильем и качественными услугами жилищно-коммунального хозяйства населения Приморского края» на 2020-2027 годы	10	04	0600000000	000	2 135 486 929,20
Подпрограмма «Обеспечение жилыми помещениями детей-сирот, детей, оставшихся без попечения родителей, лиц из числа детей-сирот и детей, оставшихся без попечения родителей»	10	04	0650000000	000	2 135 486 929,20
Ремонт жилых помещений, предназначенных для детей-сирот, детей, оставшихся без попечения родителей, лиц из числа детей-сирот и детей, оставшихся без попечения родителей	10	04	0650124120	000	24 610 040,00
Закупка товаров, работ и услуг для обеспечения государственных (муниципальных) нужд	10	04	0650124120	200	24 610 040,00
Иные закупки товаров, работ и услуг для обеспечения государственных (муниципальных) нужд	10	04	0650124120	240	24 610 040,00
Расходы, связанные с исполнением судебных актов и решений налоговых органов	10	04	0650129050	000	4 846 302,20
Капитальные вложения в объекты государственной (муниципальной) собственности	10	04	0650129050	400	4 799 305,20
Бюджетные инвестиции	10	04	0650129050	410	4 799 305,20
Иные бюджетные ассигнования	10	04	0650129050	800	46 997,00
Исполнение судебных актов	10	04	0650129050	830	46 997,00
Обеспечение детей-сирот и детей, оставшихся без попечения родителей, лиц из числа детей-сирот и детей, оставшихся без попечения родителей, жилыми помещениями за счет благотворительного пожертвования	10	04	0650143580	000	550 000 000,00
Капитальные вложения в объекты государственной (муниципальной) собственности	10	04	0650143580	400	550 000 000,00
Бюджетные инвестиции	10	04	0650143580	410	550 000 000,00
Обеспечение детей-сирот и детей, оставшихся без попечения родителей, лиц из числа детей-сирот и детей, оставшихся без попечения родителей, жилыми помещениями	10	04	06501R0820	000	395 452 728,00
Капитальные вложения в объекты государственной (муниципальной) собственности	10	04	06501R0820	400	200 000 000,00
Бюджетные инвестиции	10	04	06501R0820	410	200 000 000,00
Межбюджетные трансферты	10	04	06501R0820	500	195 452 728,00
Субвенции	10	04	06501R0820	530	195 452 728,00
Обеспечение детей-сирот и детей, оставшихся без попечения родителей, лиц из числа детей-сирот и детей, оставшихся без попечения родителей, жилыми помещениями за счет средств краевого бюджета	10	04	06501М0820	000	660 577 859,00
Межбюджетные трансферты	10	04	06501М0820	500	660 577 859,00
Субвенции	10	04	06501М0820	530	660 577 859,00
Предоставление социальной выплаты на приобретение жилого помещения детям-сиротам и детям, оставшимся без попечения родителей, лицам из числа детей-сирот и детей, оставшихся без попечения родителей	10	04	0650280490	000	500 000 000,00
Социальное обеспечение и иные выплаты населению	10	04	0650280490	300	500 000 000,00
Социальные выплаты гражданам, кроме публичных нормативных социальных выплат	10	04	0650280490	320	500 000 000,00
Другие вопросы в области социальной политики	10	06	0000000000	000	1 198 332 208,41
Государственная программа Приморского края «Социальная поддержка населения Приморского края на 2020-2027 годы»	10	06	0300000000	000	1 057 737 208,41
Подпрограмма «Развитие и модернизация социального обслуживания населения в Приморском крае»	10	06	0340000000	000	1 053 131 868,41
Руководство и управление в сфере установленных функций органов государственной власти Приморского края	10	06	0340210030	000	181 622 834,00
Расходы на выплаты персоналу в целях обеспечения выполнения функций государственными (муниципальными) органами, казенными учреждениями, органами управления государственными внебюджетными фондами	10	06	0340210030	100	175 509 084,66
Расходы на выплаты персоналу государственных (муниципальных) органов	10	06	0340210030	120	175 509 084,66
Закупка товаров, работ и услуг для обеспечения государственных (муниципальных) нужд	10	06	0340210030	200	1 534 565,00
Иные закупки товаров, работ и услуг для обеспечения государственных (муниципальных) нужд	10	06	0340210030	240	1 534 565,00
Социальное обеспечение и иные выплаты населению	10	06	0340210030	300	4 559 039,34
Социальные выплаты гражданам, кроме публичных нормативных социальных выплат	10	06	0340210030	320	4 559 039,34
Иные бюджетные ассигнования	10	06	0340210030	800	20 145,00
Уплата налогов, сборов и иных платежей	10	06	0340210030	850	20 145,00
Проведение краевых мероприятий, конкурсов и выставок в учреждениях социального обслуживания населения	10	06	0340220260	000	526 000,00
Закупка товаров, работ и услуг для обеспечения государственных (муниципальных) нужд	10	06	0340220260	200	526 000,00
Иные закупки товаров, работ и услуг для обеспечения государственных (муниципальных) нужд	10	06	0340220260	240	526 000,00
Страхование государственных гражданских служащих Приморского края	10	06	0340221790	000	473 418,00
Закупка товаров, работ и услуг для обеспечения государственных (муниципальных) нужд	10	06	0340221790	200	473 418,00
Иные закупки товаров, работ и услуг для обеспечения государственных (муниципальных) нужд	10	06	0340221790	240	473 418,00
Расходы, связанные с исполнением судебных актов и решений налоговых органов	10	06	0340229050	000	70 000,00
Иные бюджетные ассигнования	10	06	0340229050	800	70 000,00
Исполнение судебных актов	10	06	0340229050	830	70 000,00
Расходы на обеспечение деятельности (оказание услуг, выполнение работ) краевых государственных учреждений	10	06	0340270590	000	792 093 052,42
Расходы на выплаты персоналу в целях обеспечения выполнения функций государственными (муниципальными) органами, казенными учреждениями, органами управления государственными внебюджетными фондами	10	06	0340270590	100	634 519 252,42
Расходы на выплаты персоналу казенных учреждений	10	06	0340270590	110	634 519 252,42
Закупка товаров, работ и услуг для обеспечения государственных (муниципальных) нужд	10	06	0340270590	200	142 998 139,00
Иные закупки товаров, работ и услуг для обеспечения государственных (муниципальных) нужд	10	06	0340270590	240	142 998 139,00
Социальное обеспечение и иные выплаты населению	10	06	0340270590	300	11 871 900,00
Социальные выплаты гражданам, кроме публичных нормативных социальных выплат	10	06	0340270590	320	11 871 900,00
Иные бюджетные ассигнования	10	06	0340270590	800	2 703 761,00
Исполнение судебных актов	10	06	0340270590	830	100 000,00
Уплата налогов, сборов и иных платежей	10	06	0340270590	850	2 603 761,00
Расходы по оплате договоров на выполнение работ, оказание услуг, связанных с капитальным ремонтом нефинансовых активов, полученных в аренду или безвозмездное пользование, закрепленных за краевыми государственными учреждениями на праве оперативного управления	10	06	0340270600	000	17 970 000,00
Закупка товаров, работ и услуг для обеспечения государственных (муниципальных) нужд	10	06	0340270600	200	17 970 000,00
Иные закупки товаров, работ и услуг для обеспечения государственных (муниципальных) нужд	10	06	0340270600	240	17 970 000,00
Мероприятия по обеспечению требований пожарной безопасности в краевых государственных учреждениях Приморского края	10	06	0340270850	000	6 512 261,99

1	2	3	4	5	6
Закупка товаров, работ и услуг для обеспечения государственных (муниципальных) нужд	10	06	0340270850	200	6 512 261,99
Иные закупки товаров, работ и услуг для обеспечения государственных (муниципальных) нужд	10	06	0340270850	240	6 512 261,99
Проведение регионального этапа Всероссийского конкурса «Семья года»	10	06	034Р124090	000	1 000 000,00
Закупка товаров, работ и услуг для обеспечения государственных (муниципальных) нужд	10	06	034Р124090	200	1 000 000,00
Иные закупки товаров, работ и услуг для обеспечения государственных (муниципальных) нужд	10	06	034Р124090	240	1 000 000,00
Осуществление переданного полномочия Российской Федерации по назначению и осуществлению ежемесячной выплаты в связи с рождением (усыновлением) первого ребенка	10	06	034Р155730	000	33 664 302,00
Закупка товаров, работ и услуг для обеспечения государственных (муниципальных) нужд	10	06	034Р155730	200	33 664 302,00
Иные закупки товаров, работ и услуг для обеспечения государственных (муниципальных) нужд	10	06	034Р155730	240	33 664 302,00
Строительство дома-интерната для престарелых и инвалидов в г. Уссурийске, в том числе проектно- изыскательские работы	10	06	034Р343420	000	19 200 000,00
Капитальные вложения в объекты государственной (муниципальной) собственности	10	06	034Р343420	400	19 200 000,00
Бюджетные инвестиции	10	06	034Р343420	410	19 200 000,00
Подпрограмма «Доступная среда»	10	06	0350000000	000	4 605 340,00
Мероприятия подпрограммы «Доступная среда», реализуемые краевыми государственными учреждениями	10	06	0350170260	000	4 591 230,00
Предоставление субсидий бюджетным, автономным учреждениям и иным некоммерческим организациям	10	06	0350170260	600	4 591 230,00
Субсидии бюджетным учреждениям	10	06	0350170260	610	4 591 230,00
Мероприятия подпрограммы «Доступная среда», реализуемые краевыми государственными учреждениями	10	06	0350370260	000	14 110,00
Закупка товаров, работ и услуг для обеспечения государственных (муниципальных) нужд	10	06	0350370260	200	14 110,00
Иные закупки товаров, работ и услуг для обеспечения государственных (муниципальных) нужд	10	06	0350370260	240	14 110,00
Государственная программа Приморского края «Информационное общество» на 2020-2027 годы	10	06	1100000000	000	22 495 000,00
Подпрограмма «Развитие инфраструктуры общего пользования для повышения доступности и качества предоставления государственных и муниципальных услуг»	10	06	1120000000	000	22 495 000,00
Реализация социального информационного общества	10	06	1120221500	000	14 695 000,00
Закупка товаров, работ и услуг для обеспечения государственных (муниципальных) нужд	10	06	1120221500	200	14 695 000,00
Иные закупки товаров, работ и услуг для обеспечения государственных (муниципальных) нужд	10	06	1120221500	240	14 695 000,00
Расходы на обеспечение деятельности (оказание услуг, выполнение работ) краевых государственных учреждений	10	06	1120270590	000	7 800 000,00
Закупка товаров, работ и услуг для обеспечения государственных (муниципальных) нужд	10	06	1120270590	200	7 800 000,00
Иные закупки товаров, работ и услуг для обеспечения государственных (муниципальных) нужд	10	06	1120270590	240	7 800 000,00
Государственная программа Приморского края «Безопасный край» на 2020-2027 годы	10	06	1800000000	000	125 000,00
Подпрограмма «Комплексные меры профилактики правонарушений, экстремизма и терроризма, незаконного потребления наркотических средств и психотропных веществ в Приморском крае»	10	06	1810000000	000	125 000,00
Мероприятия по профилактике правонарушений и борьбе с преступностью	10	06	1810120740	000	125 000,00
Закупка товаров, работ и услуг для обеспечения государственных (муниципальных) нужд	10	06	1810120740	200	125 000,00
Иные закупки товаров, работ и услуг для обеспечения государственных (муниципальных) нужд	10	06	1810120740	240	125 000,00
Государственная программа Приморского края «Патриотическое воспитание граждан, реализация государственной национальной политики и развитие институтов гражданского общества на территории Приморского края» на 2020-2027 годы	10	06	1900000000	000	117 975 000,00
Подпрограмма «Поддержка социально ориентированных некоммерческих и иных общественных организаций в Приморском крае»	10	06	1930000000	000	117 975 000,00
Проведение краевого форума социально ориентированных некоммерческих организаций	10	06	1930123810	000	1 000 000,00
Закупка товаров, работ и услуг для обеспечения государственных (муниципальных) нужд	10	06	1930123810	200	1 000 000,00
Иные закупки товаров, работ и услуг для обеспечения государственных (муниципальных) нужд	10	06	1930123810	240	1 000 000,00
Субсидии из краевого бюджета социально ориентированным некоммерческим организациям Приморского края на финансовое обеспечение затрат, связанных с реализацией общественно значимых программ (проектов) по направлениям деятельности	10	06	1930161290	000	65 000 000,00
Предоставление субсидий бюджетным, автономным учреждениям и иным некоммерческим организациям	10	06	1930161290	600	65 000 000,00
Субсидии некоммерческим организациям (за исключением государственных (муниципальных) учреждений)	10	06	1930161290	630	65 000 000,00
Предоставление субсидии из краевого бюджета Приморской краевой организации общероссийской общественной организации «Всероссийское общество инвалидов» в целях финансового обеспечения затрат, связанных с реализацией общественно значимой программы по защите прав и интересов инвалидов в Приморском крае	10	06	1930261380	000	11 500 000,00
Предоставление субсидий бюджетным, автономным учреждениям и иным некоммерческим организациям	10	06	1930261380	600	11 500 000,00
Субсидии некоммерческим организациям (за исключением государственных (муниципальных) учреждений)	10	06	1930261380	630	11 500 000,00
Предоставление субсидии из краевого бюджета Приморской краевой организации Общероссийской общественной организации инвалидов «Всероссийское ордена Трудового Красного Знамени общество слепых» в целях финансового обеспечения затрат, связанных с реализацией общественно значимой программы по защите прав и интересов инвалидов в Приморском крае	10	06	1930261390	000	2 000 000,00
Предоставление субсидий бюджетным, автономным учреждениям и иным некоммерческим организациям	10	06	1930261390	600	2 000 000,00
Субсидии некоммерческим организациям (за исключением государственных (муниципальных) учреждений)	10	06	1930261390	630	2 000 000,00
Предоставление субсидии из краевого бюджета Приморскому региональному отделению Общероссийской общественной организации инвалидов «Всероссийское общество глухих» в целях финансового обеспечения затрат, связанных с реализацией общественно значимой программы по защите прав и интересов инвалидов в Приморском крае	10	06	1930261400	000	2 000 000,00
Предоставление субсидий бюджетным, автономным учреждениям и иным некоммерческим организациям	10	06	1930261400	600	2 000 000,00
Субсидии некоммерческим организациям (за исключением государственных (муниципальных) учреждений)	10	06	1930261400	630	2 000 000,00
Предоставление субсидии из краевого бюджета Приморской краевой общественной организации ветеранов (пенсионеров) войны, труда, Вооруженных Сил и правоохранительных органов в целях финансового обеспечения затрат, связанных с реализацией общественно значимой программы по защите прав и интересов ветеранов в Приморском крае	10	06	1930261410	000	36 000 000,00
Предоставление субсидий бюджетным, автономным учреждениям и иным некоммерческим организациям	10	06	1930261410	600	36 000 000,00
Субсидии некоммерческим организациям (за исключением государственных (муниципальных) учреждений)	10	06	1930261410	630	36 000 000,00

1	2	3	4	5	6
Мероприятия, направленные на информационно-просветительскую поддержку социально ориентированных и иных некоммерческих организаций в Приморском крае	10	06	1930324110	000	475 000,00
Закупка товаров, работ и услуг для обеспечения государственных (муниципальных) нужд	10	06	1930324110	200	475 000,00
Иные закупки товаров, работ и услуг для обеспечения государственных (муниципальных) нужд	10	06	1930324110	240	475 000,00
ФИЗИЧЕСКАЯ КУЛЬТУРА И СПОРТ	11	00	0000000000	000	3 110 557 296,68
Массовый спорт	11	02	0000000000	000	2 540 369 054,68
Государственная программа Приморского края «Социальная поддержка населения Приморского края на 2020-2027 годы»	11	02	0300000000	000	10 787 380,00
Подпрограмма «Доступная среда»	11	02	0350000000	000	10 787 380,00
Субсидии юридическим лицам (за исключением субсидий государственным и муниципальным учреждениям), индивидуальным предпринимателям на возмещение затрат и (или) недополученных доходов, возникающих при обеспечении ими занятий адаптивной физической культурой и спортом инвалидов и лиц с ограниченными возможностями здоровья	11	02	0350360340	000	5 918 400,00
Предоставление субсидий бюджетным, автономным учреждениям и иным некоммерческим организациям	11	02	0350360340	600	5 575 200,00
Субсидии некоммерческим организациям (за исключением государственных (муниципальных) учреждений)	11	02	0350360340	630	5 575 200,00
Иные бюджетные ассигнования	11	02	0350360340	800	343 200,00
Субсидии юридическим лицам (кроме некоммерческих организаций), индивидуальным предпринимателям, физическим лицам - производителям товаров, работ, услуг	11	02	0350360340	810	343 200,00
Мероприятия государственной программы Российской Федерации «Доступная среда»	11	02	03503R0270	000	4 559 200,00
Предоставление субсидий бюджетным, автономным учреждениям и иным некоммерческим организациям	11	02	03503R0270	600	4 559 200,00
Субсидии автономным учреждениям	11	02	03503R0270	620	4 559 200,00
Мероприятия подпрограммы «Доступная среда», реализуемые краевыми государственными учреждениями	11	02	0350470260	000	309 780,00
Предоставление субсидий бюджетным, автономным учреждениям и иным некоммерческим организациям	11	02	0350470260	600	309 780,00
Субсидии автономным учреждениям	11	02	0350470260	620	309 780,00
Государственная программа Приморского края «Развитие физической культуры и спорта Приморского края» на 2020-2027 годы	11	02	0900000000	000	2 524 174 724,68
Подпрограмма «Развитие массовой физической культуры и спорта в Приморском крае»	11	02	0910000000	000	1 348 221 152,37
Субсидии бюджетам муниципальных образований Приморского края на строительство спортивных объектов муниципальной собственности согласно плану социального развития центров экономического роста Приморского края за счет средств федерального бюджета	11	02	0910155050	000	191 170 000,00
Межбюджетные трансферты	11	02	0910155050	500	191 170 000,00
Субсидии	11	02	0910155050	520	191 170 000,00
Расходы на содержание объектов физической культуры и спорта в период передачи в эксплуатацию	11	02	0910224100	000	2 700 000,00
Закупка товаров, работ и услуг для обеспечения государственных (муниципальных) нужд	11	02	0910224100	200	2 700 000,00
Иные закупки товаров, работ и услуг для обеспечения государственных (муниципальных) нужд	11	02	0910224100	240	2 700 000,00
Субсидии бюджетам муниципальных образований Приморского края на оснащение объектов спортивной инфраструктуры спортивно- технологическим оборудованием	11	02	091P552280	000	40 226 736,00
Межбюджетные трансферты	11	02	091P552280	500	40 226 736,00
Субсидии	11	02	091P552280	520	40 226 736,00
Субсидии юридическим лицам (за исключением субсидий государственным и муниципальным учреждениям), индивидуальным предпринимателям на возмещение затрат и (или) недополученных доходов, возникающих при предоставлении ими льгот по оплате физкультурно-спортивных услуг населению Приморского края	11	02	091P560330	000	50 000 000,00
Предоставление субсидий бюджетным, автономным учреждениям и иным некоммерческим организациям	11	02	091P560330	600	20 000 000,00
Субсидии некоммерческим организациям (за исключением государственных (муниципальных) учреждений)	11	02	091P560330	630	20 000 000,00
Иные бюджетные ассигнования	11	02	091P560330	800	30 000 000,00
Субсидии юридическим лицам (кроме некоммерческих организаций), индивидуальным предпринимателям, физическим лицам - производителям товаров, работ, услуг	11	02	091P560330	810	30 000 000,00
Гранты в форме субсидий некоммерческим организациям, реализующим проекты по развитию массовой физической культуры и спорта	11	02	091P561680	000	38 000 000,00
Предоставление субсидий бюджетным, автономным учреждениям и иным некоммерческим организациям	11	02	091P561680	600	38 000 000,00
Субсидии некоммерческим организациям (за исключением государственных (муниципальных) учреждений)	11	02	091P561680	630	38 000 000,00
Субсидии юридическим лицам (за исключением субсидий государственным и муниципальным учреждениям) на возмещение затрат, связанных с развитием материально-технической спортивной базы в Приморском крае	11	02	091P561980	000	11 774 158,80
Иные бюджетные ассигнования	11	02	091P561980	800	11 774 158,80
Субсидии юридическим лицам (кроме некоммерческих организаций), индивидуальным предпринимателям, физическим лицам - производителям товаров, работ, услуг	11	02	091P561980	810	11 774 158,80
Расходы на обеспечение деятельности (оказание услуг, выполнение работ) краевых государственных учреждений	11	02	091P570590	000	248 335 563,93
Предоставление субсидий бюджетным, автономным учреждениям и иным некоммерческим организациям	11	02	091P570590	600	248 335 563,93
Субсидии автономным учреждениям	11	02	091P570590	620	248 335 563,93
Субсидии бюджетам муниципальных образований Приморского края на приобретение и поставку спортивного инвентаря, спортивного оборудования и иного имущества для развития лыжного спорта	11	02	091P592180	000	61 560 100,00
Межбюджетные трансферты	11	02	091P592180	500	61 560 100,00
Субсидии	11	02	091P592180	520	61 560 100,00
Субсидии из краевого бюджета бюджетам муниципальных образований Приморского края на развитие спортивной инфраструктуры, находящейся в муниципальной собственности	11	02	091P592190	000	695 454 593,64
Межбюджетные трансферты	11	02	091P592190	500	695 454 593,64
Субсидии	11	02	091P592190	520	695 454 593,64
Субсидии бюджетам муниципальных образований Приморского края на организацию физкультурно-спортивной работы по месту жительства	11	02	091P592220	000	9 000 000,00
Межбюджетные трансферты	11	02	091P592220	500	9 000 000,00
Субсидии	11	02	091P592220	520	9 000 000,00
Подпрограмма «Подготовка спортивного резерва в Приморском крае»	11	02	0920000000	000	1 175 953 572,31
Выполнение работ по монтажу внутренней и наружной навигации объекта «Крытый тренировочный каток по адресу: Приморский край, г. Уссурийск, ул. Амурская, д. 71»	11	02	0920124520	000	3 541 052,50
Закупка товаров, работ и услуг для обеспечения государственных (муниципальных) нужд	11	02	0920124520	200	3 541 052,50
Иные закупки товаров, работ и услуг для обеспечения государственных (муниципальных) нужд	11	02	0920124520	240	3 541 052,50
Строительство спортивно- восстановительного комплекса по ул. Серова, 3 в г. Владивостоке, в том числе проектно-изыскательские работы	11	02	0920141400	000	2 690 000,00

1	2	3	4	5	6
Капитальные вложения в объекты государственной (муниципальной) собственности	11	02	0920141400	400	2 690 000,00
Бюджетные инвестиции	11	02	0920141400	410	2 690 000,00
Строительство ледовой арены для керлинга в г. Владивостоке, в том числе проектно-изыскательские работы	11	02	0920142840	000	34 771 100,00
Капитальные вложения в объекты государственной (муниципальной) собственности	11	02	0920142840	400	34 771 100,00
Бюджетные инвестиции	11	02	0920142840	410	34 771 100,00
Строительство крытого тренировочного катка в г. Уссурийске согласно плану социального развития центров экономического роста Приморского края за счет средств федерального бюджета	11	02	0920155052	000	18 219 497,59
Капитальные вложения в объекты государственной (муниципальной) собственности	11	02	0920155052	400	18 219 497,59
Бюджетные инвестиции	11	02	0920155052	410	18 219 497,59
Строительство крытого тренировочного катка в г. Уссурийске согласно плану социального развития центров экономического роста Приморского края за счет средств краевого бюджета	11	02	09201B5052	000	67 103 981,78
Капитальные вложения в объекты государственной (муниципальной) собственности	11	02	09201B5052	400	67 103 981,78
Бюджетные инвестиции	11	02	09201B5052	410	67 103 981,78
Субсидии из краевого бюджета физкультурно-спортивным организациям на возмещение затрат, возникающих при обеспечении подготовки спортивного резерва для спортивных команд спортивных клубов по игровым видам спорта	11	02	0920261350	000	53 678 016,64
Предоставление субсидий бюджетным, автономным учреждениям и иным некоммерческим организациям	11	02	0920261350	600	53 678 016,64
Субсидии некоммерческим организациям (за исключением государственных (муниципальных) учреждений)	11	02	0920261350	630	53 678 016,64
Субсидии некоммерческим организациям - аккредитованным краевым спортивным федерациям на осуществление уставной деятельности	11	02	0920261550	000	60 000 000,00
Предоставление субсидий бюджетным, автономным учреждениям и иным некоммерческим организациям	11	02	0920261550	600	60 000 000,00
Субсидии некоммерческим организациям (за исключением государственных (муниципальных) учреждений)	11	02	0920261550	630	60 000 000,00
Субсидии из краевого бюджета физкультурно-спортивным организациям на подготовку спортивного резерва для спортивных команд спортивных клубов по игровым видам спорта	11	02	0920262010	000	140 257 247,00
Предоставление субсидий бюджетным, автономным учреждениям и иным некоммерческим организациям	11	02	0920262010	600	140 257 247,00
Субсидии некоммерческим организациям (за исключением государственных (муниципальных) учреждений)	11	02	0920262010	630	140 257 247,00
Расходы на обеспечение деятельности (оказание услуг, выполнение работ) краевых государственных учреждений	11	02	0920270590	000	74 472 932,00
Предоставление субсидий бюджетным, автономным учреждениям и иным некоммерческим организациям	11	02	0920270590	600	74 472 932,00
Субсидии автономным учреждениям	11	02	0920270590	620	74 472 932,00
Строительство крытого тренировочного катка в г. Арсеньеве, в том числе проектно-изыскательские работы	11	02	092P541170	000	117 001,60
Капитальные вложения в объекты государственной (муниципальной) собственности	11	02	092P541170	400	117 001,60
Бюджетные инвестиции	11	02	092P541170	410	117 001,60
Строительство крытого тренировочного катка в г. Находке, в том числе проектно- изыскательские работы	11	02	092P541180	000	4 000 000,00
Капитальные вложения в объекты государственной (муниципальной) собственности	11	02	092P541180	400	4 000 000,00
Бюджетные инвестиции	11	02	092P541180	410	4 000 000,00
Строительство крытого тренировочного катка в г. Дальнегорске, в том числе проектно-изыскательские работы	11	02	092P541190	000	109 045,20
Капитальные вложения в объекты государственной (муниципальной) собственности	11	02	092P541190	400	109 045,20
Бюджетные инвестиции	11	02	092P541190	410	109 045,20
Реконструкция комплекса зданий и сооружений филиал - базы «Олимпийская» краевого государственного автономного учреждения «Краевая спортивная школа» в Партизанском городском округе, в том числе проектно-изыскательские работы	11	02	092P541960	000	34 769 098,80
Капитальные вложения в объекты государственной (муниципальной) собственности	11	02	092P541960	400	34 769 098,80
Бюджетные инвестиции	11	02	092P541960	410	34 769 098,80
Строительство регионального центра по хоккею в г. Владивостоке, в том числе проектно-изыскательские работы, за счет средств краевого бюджета	11	02	092P542850	000	40 000 000,00
Капитальные вложения в объекты государственной (муниципальной) собственности	11	02	092P542850	400	40 000 000,00
Бюджетные инвестиции	11	02	092P542850	410	40 000 000,00
Строительство крытого футбольного манежа в г. Владивостоке, в том числе проектно-изыскательские работы	11	02	092P543440	000	24 000 000,00
Капитальные вложения в объекты государственной (муниципальной) собственности	11	02	092P543440	400	24 000 000,00
Бюджетные инвестиции	11	02	092P543440	410	24 000 000,00
Субсидии на осуществление капитальных вложений на строительство скоростной канатной дороги на базе зимних видов спорта государственного автономного учреждения «Краевая спортивная школа» в г. Арсеньев (гора Обзорная) государственному автономному учреждению «Краевая спортивная школа, в том числе проектно-изыскательские работы	11	02	092P543570	000	16 347 796,61
Капитальные вложения в объекты государственной (муниципальной) собственности	11	02	092P543570	400	16 347 796,61
Субсидии бюджетным и автономным учреждениям, государственным (муниципальным) унитарным предприятиям на осуществление капитальных вложений в объекты капитального строительства государственной (муниципальной) собственности или приобретение объектов недвижимого имущества в государственную (муниципальную) собственность	11	02	092P543570	460	16 347 796,61
Приобретение спортивного оборудования и инвентаря для приведения краевых организаций спортивной подготовки в нормативное состояние	11	02	092P552290	000	25 510 205,00
Предоставление субсидий бюджетным, автономным учреждениям и иным некоммерческим организациям	11	02	092P552290	600	25 510 205,00
Субсидии автономным учреждениям	11	02	092P552290	620	25 510 205,00
Реконструкция комплекса зданий и сооружений филиал - базы «Олимпийская» краевого государственного автономного учреждения «Краевая спортивная школа» в Партизанском городском округе, в том числе проектно-изыскательские работы, софинансируемые за счет средств федерального бюджета	11	02	092P554950	000	328 575 350,00
Капитальные вложения в объекты государственной (муниципальной) собственности	11	02	092P554950	400	328 575 350,00
Бюджетные инвестиции	11	02	092P554950	410	328 575 350,00
Приобретение спортивного оборудования для краевых спортивных школ олимпийского резерва	11	02	092P554951	000	510 228,00
Предоставление субсидий бюджетным, автономным учреждениям и иным некоммерческим организациям	11	02	092P554951	600	510 228,00
Субсидии автономным учреждениям	11	02	092P554951	620	510 228,00
Субсидии из краевого бюджета бюджетам муниципальных образований Приморского края на закупку комплектов искусственных покрытий для футбольных полей для спортивных детско-юношеских школ, включая их доставку и сертификацию полей	11	02	092P554952	000	8 936 932,00
Межбюджетные трансферты	11	02	092P554952	500	8 936 932,00
Субсидии	11	02	092P554952	520	8 936 932,00

1	2	3	4	5	6
Приобретение спортивного инвентаря, оборудования, спортивных и специализированных транспортных средств	11	02	092P570500	000	43 277 666,00
Предоставление субсидий бюджетным, автономным учреждениям и иным некоммерческим организациям	11	02	092P570500	600	43 277 666,00
Субсидии автономным учреждениям	11	02	092P570500	620	43 277 666,00
Расходы на обеспечение деятельности (оказание услуг, выполнение работ) краевых государственных учреждений	11	02	092P570590	000	141 387 850,59
Предоставление субсидий бюджетным, автономным учреждениям и иным некоммерческим организациям	11	02	092P570590	600	141 387 850,59
Субсидии автономным учреждениям	11	02	092P570590	620	141 387 850,59
Расходы по оплате договоров на выполнение работ, оказание услуг, связанных с капитальным ремонтом нефинансовых активов, полученных в аренду или безвозмездное пользование, закрепленных за краевыми государственными учреждениями на праве оперативного управления	11	02	092P570600	000	36 043 101,00
Предоставление субсидий бюджетным, автономным учреждениям и иным некоммерческим организациям	11	02	092P570600	600	36 043 101,00
Субсидии автономным учреждениям	11	02	092P570600	620	36 043 101,00
Субсидии бюджетам муниципальных образований Приморского края на обеспечение уровня финансирования спортивной подготовки в муниципальных учреждениях спортивной подготовки в соответствии с требованиями федеральных стандартов спортивной подготовки	11	02	092P592520	000	17 635 470,00
Межбюджетные трансферты	11	02	092P592520	500	17 635 470,00
Субсидии	11	02	092P592520	520	17 635 470,00
Государственная программа Приморского края «Патриотическое воспитание граждан, реализация государственной национальной политики и развитие институтов гражданского общества на территории Приморского края» на 2020-2027 годы	11	02	1900000000	000	5 406 950,00
Подпрограмма «Патриотическое воспитание граждан в Приморском крае»	11	02	1910000000	000	5 055 550,00
Организация и проведение краевых Спартакиад молодежи допризывного возраста и других мероприятий для молодежи патриотической направленности	11	02	1910371020	000	5 055 550,00
Предоставление субсидий бюджетным, автономным учреждениям и иным некоммерческим организациям	11	02	1910371020	600	5 055 550,00
Субсидии автономным учреждениям	11	02	1910371020	620	5 055 550,00
Подпрограмма «Этнокультурное развитие народов Приморского края и гармонизация межнациональных отношений»	11	02	1920000000	000	351 400,00
Организация и проведение краевой Спартакиады коренных малочисленных народов Российской Федерации, проживающих в Приморском крае	11	02	1920371030	000	351 400,00
Предоставление субсидий бюджетным, автономным учреждениям и иным некоммерческим организациям	11	02	1920371030	600	351 400,00
Субсидии автономным учреждениям	11	02	1920371030	620	351 400,00
Спорт высших достижений	11	03	0000000000	000	542 700 849,00
Государственная программа Приморского края «Развитие физической культуры и спорта Приморского края» на 2020-2027 годы	11	03	0900000000	000	542 700 849,00
Подпрограмма «Подготовка спортивного резерва в Приморском крае»	11	03	0920000000	000	7 973 409,00
Государственная поддержка спортивных организаций, осуществляющих подготовку спортивного резерва для спортивных сборных команд, в том числе спортивных сборных команд Российской Федерации	11	03	092P550810	000	7 973 409,00
Предоставление субсидий бюджетным, автономным учреждениям и иным некоммерческим организациям	11	03	092P550810	600	7 973 409,00
Субсидии автономным учреждениям	11	03	092P550810	620	7 973 409,00
Подпрограмма «Развитие спорта высших достижений в Приморском крае»	11	03	0930000000	000	534 727 440,00
Субсидии из краевого бюджета физкультурно-спортивным организациям, основным видом деятельности которых является развитие профессионального спорта и спортивные команды которых участвуют от имени Приморского края в межрегиональных, всероссийских и международных спортивных соревнованиях	11	03	0930160350	000	408 085 465,00
Предоставление субсидий бюджетным, автономным учреждениям и иным некоммерческим организациям	11	03	0930160350	600	408 085 465,00
Субсидии некоммерческим организациям (за исключением государственных (муниципальных) учреждений)	11	03	0930160350	630	408 085 465,00
Содержание имущества краевых государственных учреждений физической культуры и спорта	11	03	0930170480	000	58 250 380,00
Предоставление субсидий бюджетным, автономным учреждениям и иным некоммерческим организациям	11	03	0930170480	600	58 250 380,00
Субсидии автономным учреждениям	11	03	0930170480	620	58 250 380,00
Расходы на обеспечение деятельности (оказание услуг, выполнение работ) краевых государственных учреждений	11	03	0930170590	000	40 913 961,00
Предоставление субсидий бюджетным, автономным учреждениям и иным некоммерческим организациям	11	03	0930170590	600	40 913 961,00
Субсидии автономным учреждениям	11	03	0930170590	620	40 913 961,00
Обеспечение подготовки приморских спортсменов к Олимпиадам, Паралимпийским и Сурдлимпийским играм	11	03	0930170780	000	15 504 239,00
Предоставление субсидий бюджетным, автономным учреждениям и иным некоммерческим организациям	11	03	0930170780	600	15 504 239,00
Субсидии автономным учреждениям	11	03	0930170780	620	15 504 239,00
Ежемесячные специальные стипендии спортсменам и ежемесячные выплаты их тренерам	11	03	0930281210	000	2 388 000,00
Социальное обеспечение и иные выплаты населению	11	03	0930281210	300	2 388 000,00
Иные выплаты населению	11	03	0930281210	360	2 388 000,00
Призовые выплаты тренерам, спортсменам за высокие спортивные результаты на всероссийских и международных спортивных соревнованиях	11	03	0930281340	000	9 585 395,00
Социальное обеспечение и иные выплаты населению	11	03	0930281340	300	9 585 395,00
Премии и гранты	11	03	0930281340	350	9 585 395,00
Другие вопросы в области физической культуры и спорта	11	05	0000000000	000	27 487 393,00
Государственная программа Приморского края «Развитие физической культуры и спорта Приморского края» на 2020-2027 годы	11	05	0900000000	000	27 487 393,00
Подпрограмма «Развитие массовой физической культуры и спорта в Приморском крае»	11	05	0910000000	000	27 487 393,00
Руководство и управление в сфере установленных функций органов государственной власти Приморского края	11	05	0910210030	000	26 487 393,00
Расходы на выплаты персоналу в целях обеспечения выполнения функций государственными (муниципальными) органами, казенными учреждениями, органами управления государственными внебюджетными фондами	11	05	0910210030	100	25 313 075,00
Расходы на выплаты персоналу государственных (муниципальных) органов	11	05	0910210030	120	25 313 075,00
Закупка товаров, работ и услуг для обеспечения государственных (муниципальных) нужд	11	05	0910210030	200	1 174 318,00
Иные закупки товаров, работ и услуг для обеспечения государственных (муниципальных) нужд	11	05	0910210030	240	1 174 318,00
Разработка типового решения для создания быстровозводимого каркасного бассейнового комплекса	11	05	091P524440	000	1 000 000,00
Закупка товаров, работ и услуг для обеспечения государственных (муниципальных) нужд	11	05	091P524440	200	1 000 000,00
Иные закупки товаров, работ и услуг для обеспечения государственных (муниципальных) нужд	11	05	091P524440	240	1 000 000,00
СРЕДСТВА МАССОВОЙ ИНФОРМАЦИИ	12	00	0000000000	000	493 649 312,32
Телевидение и радиовещание	12	01	0000000000	000	273 667 682,09
Государственная программа Приморского края «Информационное общество» на 2020-2027 годы	12	01	1100000000	000	259 423 682,09
Подпрограмма «Информационная среда»	12	01	1130000000	000	259 423 682,09

1	2	3	4	5	6
Информирование населения о реализации государственных программ Приморского края в средствах массовой информации	12	01	1130298750	000	43 561 280,00
Закупка товаров, работ и услуг для обеспечения государственных (муниципальных) нужд	12	01	1130298750	200	43 561 280,00
Иные закупки товаров, работ и услуг для обеспечения государственных (муниципальных) нужд	12	01	1130298750	240	43 561 280,00
Расходы на обеспечение деятельности (оказание услуг, выполнение работ) краевых государственных учреждений, осуществляющих деятельность в сфере средств массовой информации	12	01	1130398730	000	174 862 402,09
Предоставление субсидий бюджетным, автономным учреждениям и иным некоммерческим организациям	12	01	1130398730	600	174 862 402,09
Субсидии бюджетным учреждениям	12	01	1130398730	610	174 862 402,09
Расходы на приобретение краевыми государственными учреждениями, осуществляющими деятельность в сфере средств массовой информации, особо ценного движимого имущества	12	01	1130398740	000	28 000 000,00
Предоставление субсидий бюджетным, автономным учреждениям и иным некоммерческим организациям	12	01	1130398740	600	28 000 000,00
Субсидии бюджетным учреждениям	12	01	1130398740	610	28 000 000,00
Информирование населения о подготовке проведения общероссийского голосования по поправкам в Конституцию Российской Федерации	12	01	113W924410	000	13 000 000,00
Закупка товаров, работ и услуг для обеспечения государственных (муниципальных) нужд	12	01	113W924410	200	13 000 000,00
Иные закупки товаров, работ и услуг для обеспечения государственных (муниципальных) нужд	12	01	113W924410	240	13 000 000,00
Непрограммные направления деятельности органов государственной власти	12	01	9900000000	000	14 244 000,00
Мероприятия непрограммных направлений деятельности органов государственной власти	12	01	9990000000	000	14 244 000,00
Информационное освещение деятельности органов государственной власти Приморского края в средствах массовой информации	12	01	9999998770	000	14 244 000,00
Закупка товаров, работ и услуг для обеспечения государственных (муниципальных) нужд	12	01	9999998770	200	14 244 000,00
Иные закупки товаров, работ и услуг для обеспечения государственных (муниципальных) нужд	12	01	9999998770	240	14 244 000,00
Периодическая печать и издательства	12	02	0000000000	000	80 792 757,22
Государственная программа Приморского края «Информационное общество» на 2020-2027 годы	12	02	1100000000	000	55 036 757,22
Подпрограмма «Информационная среда»	12	02	1130000000	000	55 036 757,22
Информирование населения о реализации государственных программ Приморского края в средствах массовой информации	12	02	1130298750	000	37 304 000,00
Закупка товаров, работ и услуг для обеспечения государственных (муниципальных) нужд	12	02	1130298750	200	37 304 000,00
Иные закупки товаров, работ и услуг для обеспечения государственных (муниципальных) нужд	12	02	1130298750	240	37 304 000,00
Расходы на обеспечение деятельности (оказание услуг, выполнение работ) краевых государственных учреждений, осуществляющих деятельность в сфере средств массовой информации	12	02	1130398730	000	12 732 757,22
Предоставление субсидий бюджетным, автономным учреждениям и иным некоммерческим организациям	12	02	1130398730	600	12 732 757,22
Субсидии бюджетным учреждениям	12	02	1130398730	610	12 732 757,22
Информирование населения о подготовке проведения общероссийского голосования по поправкам в Конституцию Российской Федерации	12	02	113W924410	000	3 605 000,00
Закупка товаров, работ и услуг для обеспечения государственных (муниципальных) нужд	12	02	113W924410	200	3 605 000,00
Иные закупки товаров, работ и услуг для обеспечения государственных (муниципальных) нужд	12	02	113W924410	240	3 605 000,00
Субсидии бюджетным учреждениям на финансовое обеспечение государственного (муниципального) задания на оказание государственных (муниципальных) услуг (выполнение работ)	12	02	113W998730	000	1 395 000,00
Предоставление субсидий бюджетным, автономным учреждениям и иным некоммерческим организациям	12	02	113W998730	600	1 395 000,00
Субсидии бюджетным учреждениям	12	02	113W998730	610	1 395 000,00
Непрограммные направления деятельности органов государственной власти	12	02	9900000000	000	25 756 000,00
Мероприятия непрограммных направлений деятельности органов государственной власти	12	02	9990000000	000	25 756 000,00
Информационное освещение деятельности органов государственной власти Приморского края в средствах массовой информации	12	02	9999998770	000	25 756 000,00
Закупка товаров, работ и услуг для обеспечения государственных (муниципальных) нужд	12	02	9999998770	200	25 756 000,00
Иные закупки товаров, работ и услуг для обеспечения государственных (муниципальных) нужд	12	02	9999998770	240	25 756 000,00
Другие вопросы в области средств массовой информации	12	04	0000000000	000	139 188 873,01
Государственная программа Приморского края «Развитие культуры Приморского края на 2020-2027 годы»	12	04	0500000000	000	14 295 000,00
Подпрограмма «Мероприятия в сфере культуры и охраны объектов историко-культурного наследия»	12	04	0520000000	000	14 295 000,00
Изготовление и размещение на радиостанциях, вещающих на территории Приморского края, информационных материалов, направленных на популяризацию социально значимых культурных мероприятий Приморского края	12	04	0520120840	000	2 000 000,00
Закупка товаров, работ и услуг для обеспечения государственных (муниципальных) нужд	12	04	0520120840	200	2 000 000,00
Иные закупки товаров, работ и услуг для обеспечения государственных (муниципальных) нужд	12	04	0520120840	240	2 000 000,00
Изготовление и размещение на телеканалах, вещающих на территории Приморского края, информационных материалов, направленных на популяризацию социально значимых культурных мероприятий Приморского края	12	04	0520121880	000	5 000 000,00
Закупка товаров, работ и услуг для обеспечения государственных (муниципальных) нужд	12	04	0520121880	200	5 000 000,00
Иные закупки товаров, работ и услуг для обеспечения государственных (муниципальных) нужд	12	04	0520121880	240	5 000 000,00
Изготовление и размещение на ресурсах информационных агентств информационных материалов, направленных на популяризацию социально значимых культурных мероприятий Приморского края	12	04	0520121930	000	4 000 000,00
Закупка товаров, работ и услуг для обеспечения государственных (муниципальных) нужд	12	04	0520121930	200	4 000 000,00
Иные закупки товаров, работ и услуг для обеспечения государственных (муниципальных) нужд	12	04	0520121930	240	4 000 000,00
Изготовление и размещение в печатных средствах массовой информации, распространяемых на территории Приморского края, информационных материалов, направленных на популяризацию социально значимых культурных мероприятий Приморского края	12	04	0520121940	000	3 295 000,00
Закупка товаров, работ и услуг для обеспечения государственных (муниципальных) нужд	12	04	0520121940	200	3 295 000,00
Иные закупки товаров, работ и услуг для обеспечения государственных (муниципальных) нужд	12	04	0520121940	240	3 295 000,00
Государственная программа Приморского края «Информационное общество» на 2020-2027 годы	12	04	1100000000	000	86 896 348,01
Подпрограмма «Информационная среда»	12	04	1130000000	000	86 896 348,01
Расходы на обеспечение деятельности (оказание услуг, выполнение работ) краевых государственных учреждений	12	04	1130370590	000	39 367 695,87
Расходы на выплаты персоналу в целях обеспечения выполнения функций государственными (муниципальными) органами, казенными учреждениями, органами управления государственными внебюджетными фондами	12	04	1130370590	100	24 968 883,04
Расходы на выплаты персоналу казенных учреждений	12	04	1130370590	110	24 968 883,04

1	2	3	4	5	6
Закупка товаров, работ и услуг для обеспечения государственных (муниципальных) нужд	12	04	1130370590	200	14 398 812,83
Иные закупки товаров, работ и услуг для обеспечения государственных (муниципальных) нужд	12	04	1130370590	240	14 398 812,83
Субсидии из краевого бюджета организациям на частичное возмещение расходов, связанных с производством и распространением социально значимой продукции средств массовой информации, печатной продукции, а также проведением социально значимых мероприятий в области массовых коммуникаций и информационного обеспечения населения Приморского края	12	04	1130398710	000	33 493 492,22
Предоставление субсидий бюджетным, автономным учреждениям и иным некоммерческим организациям	12	04	1130398710	600	9 296 369,00
Субсидии некоммерческим организациям (за исключением государственных (муниципальных) учреждений)	12	04	1130398710	630	9 296 369,00
Иные бюджетные ассигнования	12	04	1130398710	800	24 197 123,22
Субсидии юридическим лицам (кроме некоммерческих организаций), индивидуальным предпринимателям, физическим лицам - производителям товаров, работ, услуг	12	04	1130398710	810	24 197 123,22
Предоставление субсидий из краевого бюджета в виде грантов бюджетным и автономным учреждениям, осуществляющим деятельность в сфере производства и распространения социально значимой продукции средств массовой информации	12	04	1130398720	000	1 950 000,00
Предоставление субсидий бюджетным, автономным учреждениям и иным некоммерческим организациям	12	04	1130398720	600	1 950 000,00
Субсидии бюджетным учреждениям	12	04	1130398720	610	603 942,57
Субсидии автономным учреждениям	12	04	1130398720	620	1 346 057,43
Расходы на обеспечение деятельности (оказание услуг, выполнение работ) краевых государственных учреждений, осуществляющих деятельность в сфере средств массовой информации	12	04	1130398730	000	12 085 159,92
Расходы на выплаты персоналу в целях обеспечения выполнения функций государственными (муниципальными) органами, казенными учреждениями, органами управления государственными внебюджетными фондами	12	04	1130398730	100	9 500 770,75
Расходы на выплаты персоналу казенных учреждений	12	04	1130398730	110	9 500 770,75
Закупка товаров, работ и услуг для обеспечения государственных (муниципальных) нужд	12	04	1130398730	200	2 584 389,17
Иные закупки товаров, работ и услуг для обеспечения государственных (муниципальных) нужд	12	04	1130398730	240	2 584 389,17
Государственная программа Приморского края «Безопасный край» на 2020-2027 годы	12	04	1800000000	000	37 997 525,00
Подпрограмма «Комплексные меры профилактики правонарушений, экстремизма и терроризма, незаконного потребления наркотических средств и психотропных веществ в Приморском крае»	12	04	1810000000	000	30 997 525,00
Мероприятия по профилактике правонарушений и борьбе с преступностью	12	04	1810120740	000	4 000 000,00
Закупка товаров, работ и услуг для обеспечения государственных (муниципальных) нужд	12	04	1810120740	200	4 000 000,00
Иные закупки товаров, работ и услуг для обеспечения государственных (муниципальных) нужд	12	04	1810120740	240	4 000 000,00
Мероприятия по социальной профилактике, популяризации здорового образа жизни в целях противодействия распространению наркотиков	12	04	1810222460	000	2 997 525,00
Закупка товаров, работ и услуг для обеспечения государственных (муниципальных) нужд	12	04	1810222460	200	2 997 525,00
Иные закупки товаров, работ и услуг для обеспечения государственных (муниципальных) нужд	12	04	1810222460	240	2 997 525,00
Мероприятия по профилактике экстремизма и терроризма	12	04	1810320730	000	3 000 000,00
Закупка товаров, работ и услуг для обеспечения государственных (муниципальных) нужд	12	04	1810320730	200	3 000 000,00
Иные закупки товаров, работ и услуг для обеспечения государственных (муниципальных) нужд	12	04	1810320730	240	3 000 000,00
Мероприятия по противодействию коррупции	12	04	1810423510	000	21 000 000,00
Закупка товаров, работ и услуг для обеспечения государственных (муниципальных) нужд	12	04	1810423510	200	21 000 000,00
Иные закупки товаров, работ и услуг для обеспечения государственных (муниципальных) нужд	12	04	1810423510	240	21 000 000,00
Подпрограмма «Повышение безопасности дорожного движения в Приморском крае»	12	04	1820000000	000	7 000 000,00
Повышение правового сознания и пропаганда культуры поведения участников дорожного движения	12	04	182R321170	000	7 000 000,00
Закупка товаров, работ и услуг для обеспечения государственных (муниципальных) нужд	12	04	182R321170	200	7 000 000,00
Иные закупки товаров, работ и услуг для обеспечения государственных (муниципальных) нужд	12	04	182R321170	240	7 000 000,00
ОБСЛУЖИВАНИЕ ГОСУДАРСТВЕННОГО И МУНИЦИПАЛЬНОГО ДОЛГА	13	00	0000000000	000	211 469 518,69
Обслуживание государственного внутреннего и муниципального долга	13	01	0000000000	000	211 469 518,69
Государственная программа Приморского края «Экономическое развитие и инновационная экономика Приморского края» на 2020-2027 годы	13	01	1700000000	000	211 469 518,69
Подпрограмма «Долгосрочное финансовое планирование и организация бюджетного процесса, совершенствование межбюджетных отношений в Приморском крае»	13	01	1730000000	000	211 469 518,69
Процентные платежи по государственному долгу Приморского края	13	01	1730329060	000	208 077 910,94
Обслуживание государственного (муниципального) долга	13	01	1730329060	700	208 077 910,94
Обслуживание государственного долга субъекта Российской Федерации	13	01	1730329060	720	208 077 910,94
Процентные платежи по реструктурированной задолженности по бюджетным кредитам	13	01	1730329080	000	3 391 607,75
Обслуживание государственного (муниципального) долга	13	01	1730329080	700	3 391 607,75
Обслуживание государственного долга субъекта Российской Федерации	13	01	1730329080	720	3 391 607,75
МЕЖБЮДЖЕТНЫЕ ТРАНСФЕРТЫ ОБЩЕГО ХАРАКТЕРА БЮДЖЕТАМ БЮДЖЕТНОЙ СИСТЕМЫ РОССИЙСКОЙ ФЕДЕРАЦИИ	14	00	0000000000	000	5 589 048 475,00
Дотации на выравнивание бюджетной обеспеченности субъектов Российской Федерации и муниципальных образований	14	01	0000000000	000	967 680 697,00
Государственная программа Приморского края «Экономическое развитие и инновационная экономика Приморского края» на 2020-2027 годы	14	01	1700000000	000	967 680 697,00
Подпрограмма «Долгосрочное финансовое планирование и организация бюджетного процесса, совершенствование межбюджетных отношений в Приморском крае»	14	01	1730000000	000	967 680 697,00
Дотации на выравнивание бюджетной обеспеченности муниципальных районов (муниципальных округов, городских округов)	14	01	1730291020	000	967 680 697,00
Межбюджетные трансферты	14	01	1730291020	500	967 680 697,00
Дотации	14	01	1730291020	510	967 680 697,00
Иные дотации	14	02	0000000000	000	3 719 222 000,00
Государственная программа Приморского края «Экономическое развитие и инновационная экономика Приморского края» на 2020-2027 годы	14	02	1700000000	000	3 664 222 000,00
Подпрограмма «Долгосрочное финансовое планирование и организация бюджетного процесса, совершенствование межбюджетных отношений в Приморском крае»	14	02	1730000000	000	3 664 222 000,00
Дотации, связанные с особым режимом безопасного функционирования закрытых административно- территориальных образований	14	02	1730250100	000	269 222 000,00
Межбюджетные трансферты	14	02	1730250100	500	269 222 000,00
Дотации	14	02	1730250100	510	269 222 000,00
Дотации на поддержку мер по обеспечению сбалансированности бюджетов	14	02	1730291030	000	2 995 000 000,00
Межбюджетные трансферты	14	02	1730291030	500	2 995 000 000,00
Дотации	14	02	1730291030	510	2 995 000 000,00

1	2	3	4	5	6
Иные дотации местным бюджетам в целях поощрения достижения наилучших показателей социально-экономического развития муниципальных образований	14	02	1730291040	000	100 000 000,00
Межбюджетные трансферты	14	02	1730291040	500	100 000 000,00
Дотации	14	02	1730291040	510	100 000 000,00
Иные дотации для финансового обеспечения осуществления городом Владивостоком функций административного центра Приморского края	14	02	1730291050	000	300 000 000,00
Межбюджетные трансферты	14	02	1730291050	500	300 000 000,00
Дотации	14	02	1730291050	510	300 000 000,00
Непрограммные направления деятельности органов государственной власти	14	02	9900000000	000	55 000 000,00
Мероприятия непрограммных направлений деятельности органов государственной власти	14	02	9990000000	000	55 000 000,00
Дотации на поддержку мер по обеспечению сбалансированности бюджетов на реализацию мероприятий, связанных с обеспечением санитарно- эпидемиологической безопасности при подготовке к проведению общероссийского голосования по вопросу одобрения изменений в Конституцию Российской Федерации, за счет средств резервного фонда Правительства Российской Федерации	14	02	999W958530	000	55 000 000,00
Межбюджетные трансферты	14	02	999W958530	500	55 000 000,00
Дотации	14	02	999W958530	510	55 000 000,00
Прочие межбюджетные трансферты общего характера	14	03	0000000000	000	902 145 778,00
Государственная программа Приморского края «Содействие занятости населения Приморского края на 2020-2027 годы»	14	03	0400000000	000	54 946 300,00
Подпрограмма «Мероприятия в сфере занятости населения»	14	03	0440000000	000	54 946 300,00
Иные межбюджетные трансферты, передаваемые бюджетам на реализацию программ местного развития и обеспечение занятости для шахтерских городов и поселков	14	03	0440151560	000	54 946 300,00
Межбюджетные трансферты	14	03	0440151560	500	54 946 300,00
Иные межбюджетные трансферты	14	03	0440151560	540	54 946 300,00
Государственная программа Приморского края «Обеспечение доступным жильем и качественными услугами жилищно-коммунального хозяйства населения Приморского края» на 2020-2027 годы	14	03	0600000000	000	211 310 400,00
Подпрограмма «Обеспечение жильем молодых семей Приморского края»	14	03	0630000000	000	211 310 400,00
Субсидии бюджетам муниципальных образований Приморского края на социальные выплаты молодым семьям для приобретения (строительства) стандартного жилья	14	03	06301R4970	000	211 310 400,00
Межбюджетные трансферты	14	03	06301R4970	500	211 310 400,00
Субсидии	14	03	06301R4970	520	211 310 400,00
Государственная программа Приморского края «Экономическое развитие и инновационная экономика Приморского края» на 2020-2027 годы	14	03	1700000000	000	635 889 078,00
Подпрограмма «Долгосрочное финансовое планирование и организация бюджетного процесса, совершенствование межбюджетных отношений в Приморском крае»	14	03	1730000000	000	635 889 078,00
Субвенции бюджетам муниципальных районов Приморского края на осуществление отдельных государственных полномочий по расчету и предоставлению дотаций на выравнивание бюджетной обеспеченности бюджетам поселений, входящих в их состав	14	03	1730293110	000	325 889 078,00
Межбюджетные трансферты	14	03	1730293110	500	325 889 078,00
Субвенции	14	03	1730293110	530	325 889 078,00
Иные межбюджетные трансферты на поощрение за достигнутые результаты в работе по повышению качества управления бюджетным процессом органами местного самоуправления	14	03	1730294010	000	10 000 000,00
Межбюджетные трансферты	14	03	1730294010	500	10 000 000,00
Иные межбюджетные трансферты	14	03	1730294010	540	10 000 000,00
Иные межбюджетные трансферты на осуществление мероприятий по реализации проектов, имеющих приоритетное значение для жителей муниципальных образований Приморского края	14	03	1730294040	000	300 000 000,00
Межбюджетные трансферты	14	03	1730294040	500	300 000 000,00
Иные межбюджетные трансферты	14	03	1730294040	540	300 000 000,00
Всего расходов					168 499 210 129,82

Приложение 8
к Закону
Приморского края
от 30.07.2020 № 851-КЗ

«Приложение 14
к Закону
Приморского края
от 19.12.2019 № 664-КЗ

Распределение бюджетных ассигнований из краевого бюджета на плановый период 2021 и 2022 годов по разделам, подразделам, целевым статьям (государственным программам Приморского края и непрограммным направлениям деятельности), группам (группам и подгруппам) видов расходов классификации расходов бюджетов

(рублей)

Наименование	Раздел	Подраздел	Целевая статья	Вид расходов	Сумма	
					2021 год	2022 год
1	2	3	4	5	6	7
ОБЩЕГОСУДАРСТВЕННЫЕ ВОПРОСЫ	01	00	0000000000	000	5 857 363 241,64	5 793 304 694,55
Функционирование высшего должностного лица субъекта Российской Федерации и муниципального образования	01	02	0000000000	000	41 155 159,00	41 155 159,00
Непрограммные направления деятельности органов государственной власти	01	02	9900000000	000	41 155 159,00	41 155 159,00
Мероприятия непрограммных направлений деятельности органов государственной власти	01	02	9990000000	000	41 155 159,00	41 155 159,00
Губернатор Приморского края	01	02	9999910010	000	6 426 293,00	6 426 293,00
Расходы на выплаты персоналу в целях обеспечения выполнения функций государственными (муниципальными) органами, казенными учреждениями, органами управления государственными внебюджетными фондами	01	02	9999910010	100	6 426 293,00	6 426 293,00
Расходы на выплаты персоналу государственных (муниципальных) органов	01	02	9999910010	120	6 426 293,00	6 426 293,00
Руководство и управление в сфере установленных функций органов государственной власти Приморского края	01	02	9999910030	000	34 728 866,00	34 728 866,00
Расходы на выплаты персоналу в целях обеспечения выполнения функций государственными (муниципальными) органами, казенными учреждениями, органами управления государственными внебюджетными фондами	01	02	9999910030	100	34 726 866,00	34 726 866,00
Расходы на выплаты персоналу государственных (муниципальных) органов	01	02	9999910030	120	34 726 866,00	34 726 866,00
Социальное обеспечение и иные выплаты населению	01	02	9999910030	300	1 000,00	1 000,00
Социальные выплаты гражданам, кроме публичных нормативных социальных выплат	01	02	9999910030	320	1 000,00	1 000,00
Иные бюджетные ассигнования	01	02	9999910030	800	1 000,00	1 000,00

1	2	3	4	5	6	7
Уплата налогов, сборов и иных платежей	01	02	9999910030	850	1 000,00	1 000,00
Функционирование законодательных (представительных) органов государственной власти и представительных органов муниципальных образований	01	03	0000000000	000	581 915 567,00	581 915 567,00
Непрограммные направления деятельности органов государственной власти	01	03	9900000000	000	581 915 567,00	581 915 567,00
Мероприятия непрограммных направлений деятельности органов государственной власти	01	03	9990000000	000	581 915 567,00	581 915 567,00
Руководство и управление в сфере установленных функций органов государственной власти Приморского края	01	03	9999910030	000	458 303 950,00	458 303 950,00
Расходы на выплаты персоналу в целях обеспечения выполнения функций государственными (муниципальными) органами, казенными учреждениями, органами управления государственными внебюджетными фондами	01	03	9999910030	100	363 909 638,00	363 909 638,00
Расходы на выплаты персоналу государственных (муниципальных) органов	01	03	9999910030	120	363 909 638,00	363 909 638,00
Закупка товаров, работ и услуг для обеспечения государственных (муниципальных) нужд	01	03	9999910030	200	82 054 312,00	82 054 312,00
Иные закупки товаров, работ и услуг для обеспечения государственных (муниципальных) нужд	01	03	9999910030	240	82 054 312,00	82 054 312,00
Социальное обеспечение и иные выплаты населению	01	03	9999910030	300	11 740 000,00	11 740 000,00
Иные выплаты населению	01	03	9999910030	360	11 740 000,00	11 740 000,00
Иные бюджетные ассигнования	01	03	9999910030	800	600 000,00	600 000,00
Уплата налогов, сборов и иных платежей	01	03	9999910030	850	600 000,00	600 000,00
Председатель Законодательного Собрания Приморского края и его заместители	01	03	9999910040	000	13 755 488,00	13 755 488,00
Расходы на выплаты персоналу в целях обеспечения выполнения функций государственными (муниципальными) органами, казенными учреждениями, органами управления государственными внебюджетными фондами	01	03	9999910040	100	13 755 488,00	13 755 488,00
Расходы на выплаты персоналу государственных (муниципальных) органов	01	03	9999910040	120	13 755 488,00	13 755 488,00
Депутаты (члены) Законодательного Собрания Приморского края	01	03	9999910050	000	87 629 623,00	87 629 623,00
Расходы на выплаты персоналу в целях обеспечения выполнения функций государственными (муниципальными) органами, казенными учреждениями, органами управления государственными внебюджетными фондами	01	03	9999910050	100	87 629 623,00	87 629 623,00
Расходы на выплаты персоналу государственных (муниципальных) органов	01	03	9999910050	120	87 629 623,00	87 629 623,00
Мероприятия по профессиональной переподготовке и повышению квалификации государственных служащих	01	03	9999920020	000	798 000,00	798 000,00
Закупка товаров, работ и услуг для обеспечения государственных (муниципальных) нужд	01	03	9999920020	200	798 000,00	798 000,00
Иные закупки товаров, работ и услуг для обеспечения государственных (муниципальных) нужд	01	03	9999920020	240	798 000,00	798 000,00
Страхование государственных гражданских служащих Приморского края	01	03	9999921790	000	478 506,00	478 506,00
Закупка товаров, работ и услуг для обеспечения государственных (муниципальных) нужд	01	03	9999921790	200	478 506,00	478 506,00
Иные закупки товаров, работ и услуг для обеспечения государственных (муниципальных) нужд	01	03	9999921790	240	478 506,00	478 506,00
Иные межбюджетные трансферты на обеспечение деятельности депутатов Государственной Думы и их помощников в избирательных округах	01	03	9999951410	000	18 100 000,00	18 100 000,00
Расходы на выплаты персоналу в целях обеспечения выполнения функций государственными (муниципальными) органами, казенными учреждениями, органами управления государственными внебюджетными фондами	01	03	9999951410	100	13 496 000,00	13 496 000,00
Расходы на выплаты персоналу государственных (муниципальных) органов	01	03	9999951410	120	13 496 000,00	13 496 000,00
Закупка товаров, работ и услуг для обеспечения государственных (муниципальных) нужд	01	03	9999951410	200	4 604 000,00	4 604 000,00
Иные закупки товаров, работ и услуг для обеспечения государственных (муниципальных) нужд	01	03	9999951410	240	4 604 000,00	4 604 000,00
Иные межбюджетные трансферты на обеспечение членов Совета Федерации и их помощников в субъектах Российской Федерации	01	03	9999951420	000	2 850 000,00	2 850 000,00
Расходы на выплаты персоналу в целях обеспечения выполнения функций государственными (муниципальными) органами, казенными учреждениями, органами управления государственными внебюджетными фондами	01	03	9999951420	100	2 100 000,00	2 100 000,00
Расходы на выплаты персоналу государственных (муниципальных) органов	01	03	9999951420	120	2 100 000,00	2 100 000,00
Закупка товаров, работ и услуг для обеспечения государственных (муниципальных) нужд	01	03	9999951420	200	750 000,00	750 000,00
Иные закупки товаров, работ и услуг для обеспечения государственных (муниципальных) нужд	01	03	9999951420	240	750 000,00	750 000,00
Функционирование Правительства Российской Федерации, высших исполнительных органов государственной власти субъектов Российской Федерации, местных администраций	01	04	0000000000	000	279 511 953,00	279 511 849,55
Непрограммные направления деятельности органов государственной власти	01	04	9900000000	000	279 511 953,00	279 511 849,55
Мероприятия непрограммных направлений деятельности органов государственной власти	01	04	9990000000	000	279 511 953,00	279 511 849,55
Руководство и управление в сфере установленных функций органов государственной власти Приморского края	01	04	9999910030	000	279 511 953,00	279 511 849,55
Расходы на выплаты персоналу в целях обеспечения выполнения функций государственными (муниципальными) органами, казенными учреждениями, органами управления государственными внебюджетными фондами	01	04	9999910030	100	253 999 453,00	253 999 349,55
Расходы на выплаты персоналу государственных (муниципальных) органов	01	04	9999910030	120	253 999 453,00	253 999 349,55
Закупка товаров, работ и услуг для обеспечения государственных (муниципальных) нужд	01	04	9999910030	200	25 507 500,00	25 507 500,00
Иные закупки товаров, работ и услуг для обеспечения государственных (муниципальных) нужд	01	04	9999910030	240	25 507 500,00	25 507 500,00
Социальное обеспечение и иные выплаты населению	01	04	9999910030	300	1 000,00	1 000,00
Социальные выплаты гражданам, кроме публичных нормативных социальных выплат	01	04	9999910030	320	1 000,00	1 000,00
Иные бюджетные ассигнования	01	04	9999910030	800	4 000,00	4 000,00
Уплата налогов, сборов и иных платежей	01	04	9999910030	850	4 000,00	4 000,00
Судебная система	01	05	0000000000	000	507 035 929,00	447 128 889,00
Государственная программа Приморского края «Безопасный край» на 2020-2027 годы	01	05	1800000000	000	507 035 929,00	447 128 889,00
Подпрограмма «Обеспечение деятельности мировой юстиции и государственного управления в сфере обеспечения общественной безопасности и правопорядка в Приморском крае»	01	05	1830000000	000	507 035 929,00	447 128 889,00
Обеспечение деятельности мировых судей Приморского края	01	05	1830110120	000	428 279 189,00	428 279 189,00
Расходы на выплаты персоналу в целях обеспечения выполнения функций государственными (муниципальными) органами, казенными учреждениями, органами управления государственными внебюджетными фондами	01	05	1830110120	100	227 928 956,00	227 928 956,00
Расходы на выплаты персоналу государственных (муниципальных) органов	01	05	1830110120	120	227 928 956,00	227 928 956,00

1	2	3	4	5	6	7
Закупка товаров, работ и услуг для обеспечения государственных (муниципальных) нужд	01	05	1830110120	200	199 318 221,00	199 318 221,00
Иные закупки товаров, работ и услуг для обеспечения государственных (муниципальных) нужд	01	05	1830110120	240	199 318 221,00	199 318 221,00
Социальное обеспечение и иные выплаты населению	01	05	1830110120	300	15 000,00	15 000,00
Социальные выплаты гражданам, кроме публичных нормативных социальных выплат	01	05	1830110120	320	15 000,00	15 000,00
Иные бюджетные ассигнования	01	05	1830110120	800	1 017 012,00	1 017 012,00
Уплата налогов, сборов и иных платежей	01	05	1830110120	850	1 017 012,00	1 017 012,00
Реставрация объекта культурного наследия «Здание по адресу: г. Владивосток, ул. Луговая, 33» с целью приспособления в офисные помещения для размещения судебных участков мировых судей города Владивостока, в том числе проектно-изыскательские работы	01	05	1830142860	000	76 668 140,00	0,00
Капитальные вложения в объекты государственной (муниципальной) собственности	01	05	1830142860	400	76 668 140,00	0,00
Бюджетные инвестиции	01	05	1830142860	410	76 668 140,00	0,00
Субвенции на осуществление полномочий по составлению (изменению) списков кандидатов в присяжные заседатели федеральных судов общей юрисдикции в Российской Федерации	01	05	1830251200	000	2 088 600,00	18 849 700,00
Межбюджетные трансферты	01	05	1830251200	500	2 088 600,00	18 849 700,00
Субвенции	01	05	1830251200	530	2 088 600,00	18 849 700,00
Обеспечение деятельности финансовых, налоговых и таможенных органов и органов финансового (финансово-бюджетного) надзора	01	06	0000000000	000	234 285 252,00	234 285 252,00
Государственная программа Приморского края «Экономическое развитие и инновационная экономика Приморского края» на 2020-2027 годы	01	06	1700000000	000	139 968 262,00	139 968 262,00
Подпрограмма «Долгосрочное финансовое планирование и организация бюджетного процесса, совершенствование межбюджетных отношений в Приморском крае»	01	06	1730000000	000	139 968 262,00	139 968 262,00
Руководство и управление в сфере установленных функций органов государственной власти Приморского края	01	06	1730110030	000	125 691 262,00	125 691 262,00
Расходы на выплаты персоналу в целях обеспечения выполнения функций государственными (муниципальными) органами, казенными учреждениями, органами управления государственными внебюджетными фондами	01	06	1730110030	100	108 366 612,00	108 366 612,00
Расходы на выплаты персоналу государственных (муниципальных) органов	01	06	1730110030	120	108 366 612,00	108 366 612,00
Закупка товаров, работ и услуг для обеспечения государственных (муниципальных) нужд	01	06	1730110030	200	17 274 650,00	17 274 650,00
Иные закупки товаров, работ и услуг для обеспечения государственных (муниципальных) нужд	01	06	1730110030	240	17 274 650,00	17 274 650,00
Иные бюджетные ассигнования	01	06	1730110030	800	50 000,00	50 000,00
Уплата налогов, сборов и иных платежей	01	06	1730110030	850	50 000,00	50 000,00
Расходы на совершенствование бюджетного процесса Приморского края	01	06	1730121970	000	14 277 000,00	14 277 000,00
Закупка товаров, работ и услуг для обеспечения государственных (муниципальных) нужд	01	06	1730121970	200	14 277 000,00	14 277 000,00
Иные закупки товаров, работ и услуг для обеспечения государственных (муниципальных) нужд	01	06	1730121970	240	14 277 000,00	14 277 000,00
Непрограммные направления деятельности органов государственной власти	01	06	9900000000	000	94 316 990,00	94 316 990,00
Мероприятия непрограммных направлений деятельности органов государственной власти	01	06	9990000000	000	94 316 990,00	94 316 990,00
Руководство и управление в сфере установленных функций органов государственной власти Приморского края	01	06	9999910030	000	71 676 692,00	71 676 692,00
Расходы на выплаты персоналу в целях обеспечения выполнения функций государственными (муниципальными) органами, казенными учреждениями, органами управления государственными внебюджетными фондами	01	06	9999910030	100	62 195 522,00	62 195 522,00
Расходы на выплаты персоналу государственных (муниципальных) органов	01	06	9999910030	120	62 195 522,00	62 195 522,00
Закупка товаров, работ и услуг для обеспечения государственных (муниципальных) нужд	01	06	9999910030	200	9 454 062,00	9 454 062,00
Иные закупки товаров, работ и услуг для обеспечения государственных (муниципальных) нужд	01	06	9999910030	240	9 454 062,00	9 454 062,00
Иные бюджетные ассигнования	01	06	9999910030	800	27 108,00	27 108,00
Уплата налогов, сборов и иных платежей	01	06	9999910030	850	27 108,00	27 108,00
Председатель Контрольно-счетной палаты Приморского края и его заместитель, аудиторы Контрольно-счетной палаты Приморского края	01	06	9999910080	000	22 550 298,00	22 550 298,00
Расходы на выплаты персоналу в целях обеспечения выполнения функций государственными (муниципальными) органами, казенными учреждениями, органами управления государственными внебюджетными фондами	01	06	9999910080	100	22 550 298,00	22 550 298,00
Расходы на выплаты персоналу государственных (муниципальных) органов	01	06	9999910080	120	22 550 298,00	22 550 298,00
Страхование государственных гражданских служащих Приморского края	01	06	9999921790	000	90 000,00	90 000,00
Закупка товаров, работ и услуг для обеспечения государственных (муниципальных) нужд	01	06	9999921790	200	90 000,00	90 000,00
Иные закупки товаров, работ и услуг для обеспечения государственных (муниципальных) нужд	01	06	9999921790	240	90 000,00	90 000,00
Обеспечение проведения выборов и референдумов	01	07	0000000000	000	226 596 261,00	226 596 261,00
Непрограммные направления деятельности органов государственной власти	01	07	9900000000	000	226 596 261,00	226 596 261,00
Мероприятия непрограммных направлений деятельности органов государственной власти	01	07	9990000000	000	226 596 261,00	226 596 261,00
Руководство и управление в сфере установленных функций органов государственной власти Приморского края	01	07	9999910030	000	56 641 826,00	56 641 826,00
Расходы на выплаты персоналу в целях обеспечения выполнения функций государственными (муниципальными) органами, казенными учреждениями, органами управления государственными внебюджетными фондами	01	07	9999910030	100	49 147 510,00	49 147 510,00
Расходы на выплаты персоналу государственных (муниципальных) органов	01	07	9999910030	120	49 147 510,00	49 147 510,00
Закупка товаров, работ и услуг для обеспечения государственных (муниципальных) нужд	01	07	9999910030	200	7 494 316,00	7 494 316,00
Иные закупки товаров, работ и услуг для обеспечения государственных (муниципальных) нужд	01	07	9999910030	240	7 494 316,00	7 494 316,00
Члены Избирательной комиссии Приморского края	01	07	9999910090	000	53 379 265,00	53 379 265,00
Расходы на выплаты персоналу в целях обеспечения выполнения функций государственными (муниципальными) органами, казенными учреждениями, органами управления государственными внебюджетными фондами	01	07	9999910090	100	53 379 265,00	53 379 265,00
Расходы на выплаты персоналу государственных (муниципальных) органов	01	07	9999910090	120	53 379 265,00	53 379 265,00
Председатели территориальных избирательных комиссий	01	07	9999910100	000	78 075 070,00	78 075 070,00
Расходы на выплаты персоналу в целях обеспечения выполнения функций государственными (муниципальными) органами, казенными учреждениями, органами управления государственными внебюджетными фондами	01	07	9999910100	100	78 075 070,00	78 075 070,00

1	2	3	4	5	6	7
Расходы на выплаты персоналу государственных (муниципальных) органов	01	07	9999910100	120	78 075 070,00	78 075 070,00
Аппараты территориальных избирательных комиссий	01	07	9999910110	000	37 795 300,00	37 795 300,00
Расходы на выплаты персоналу в целях обеспечения выполнения функций государственными (муниципальными) органами, казенными учреждениями, органами управления государственными внебюджетными фондами	01	07	9999910110	100	33 432 900,00	33 432 900,00
Расходы на выплаты персоналу государственных (муниципальных) органов	01	07	9999910110	120	33 432 900,00	33 432 900,00
Закупка товаров, работ и услуг для обеспечения государственных (муниципальных) нужд	01	07	9999910110	200	4 362 400,00	4 362 400,00
Иные закупки товаров, работ и услуг для обеспечения государственных (муниципальных) нужд	01	07	9999910110	240	4 362 400,00	4 362 400,00
Проведение выборов в органы местного самоуправления и местного референдума, финансирование которых предусматривается федеральными законами за счет средств бюджета субъекта Российской Федерации	01	07	9999920420	000	100 000,00	100 000,00
Иные бюджетные ассигнования	01	07	9999920420	800	100 000,00	100 000,00
Специальные расходы	01	07	9999920420	880	100 000,00	100 000,00
Использование и эксплуатация средств автоматизации, повышение правовой культуры избирателей и организаторов выборов	01	07	9999921160	000	494 800,00	494 800,00
Закупка товаров, работ и услуг для обеспечения государственных (муниципальных) нужд	01	07	9999921160	200	494 800,00	494 800,00
Иные закупки товаров, работ и услуг для обеспечения государственных (муниципальных) нужд	01	07	9999921160	240	494 800,00	494 800,00
Страхование государственных гражданских служащих Приморского края	01	07	9999921790	000	110 000,00	110 000,00
Закупка товаров, работ и услуг для обеспечения государственных (муниципальных) нужд	01	07	9999921790	200	110 000,00	110 000,00
Иные закупки товаров, работ и услуг для обеспечения государственных (муниципальных) нужд	01	07	9999921790	240	110 000,00	110 000,00
Резервные фонды	01	11	0000000000	000	190 000 000,00	190 000 000,00
Непрограммные направления деятельности органов государственной власти	01	11	9900000000	000	190 000 000,00	190 000 000,00
Мероприятия непрограммных направлений деятельности органов государственной власти	01	11	9990000000	000	190 000 000,00	190 000 000,00
Резервный фонд Правительства Приморского края по ликвидации чрезвычайных ситуаций природного и техногенного характера	01	11	9999923800	000	140 000 000,00	140 000 000,00
Иные бюджетные ассигнования	01	11	9999923800	800	140 000 000,00	140 000 000,00
Резервные средства	01	11	9999923800	870	140 000 000,00	140 000 000,00
Резервный фонд Правительства Приморского края	01	11	9999929010	000	50 000 000,00	50 000 000,00
Иные бюджетные ассигнования	01	11	9999929010	800	50 000 000,00	50 000 000,00
Резервные средства	01	11	9999929010	870	50 000 000,00	50 000 000,00
Прикладные научные исследования в области общегосударственных вопросов	01	12	0000000000	000	34 589 995,00	34 589 995,00
Государственная программа Приморского края «Безопасный край» на 2020-2027 годы	01	12	1800000000	000	800 000,00	800 000,00
Подпрограмма «Комплексные меры профилактики правонарушений, экстремизма и терроризма, незаконного потребления наркотических средств и психотропных веществ в Приморском крае»	01	12	1810000000	000	800 000,00	800 000,00
Мероприятия по противодействию распространению наркотиков, реализуемые краевыми государственными учреждениями	01	12	1810270340	000	800 000,00	800 000,00
Предоставление субсидий бюджетным, автономным учреждениям и иным некоммерческим организациям	01	12	1810270340	600	800 000,00	800 000,00
Субсидии автономным учреждениям	01	12	1810270340	620	800 000,00	800 000,00
Непрограммные направления деятельности органов государственной власти	01	12	9900000000	000	33 789 995,00	33 789 995,00
Мероприятия непрограммных направлений деятельности органов государственной власти	01	12	9990000000	000	33 789 995,00	33 789 995,00
Расходы на обеспечение деятельности (оказание услуг, выполнение работ) краевых государственных учреждений	01	12	9999970590	000	33 789 995,00	33 789 995,00
Предоставление субсидий бюджетным, автономным учреждениям и иным некоммерческим организациям	01	12	9999970590	600	33 789 995,00	33 789 995,00
Субсидии автономным учреждениям	01	12	9999970590	620	33 789 995,00	33 789 995,00
Другие общегосударственные вопросы	01	13	0000000000	000	3 762 273 125,64	3 758 121 722,00
Государственная программа Приморского края «Развитие образования Приморского края» на 2020-2027 годы	01	13	0200000000	000	11 878 623,00	11 878 623,00
Подпрограмма «Совершенствование управления системой образования»	01	13	0250000000	000	11 878 623,00	11 878 623,00
Руководство и управление в сфере установленных функций органов государственной власти Приморского края	01	13	0250110030	000	11 878 623,00	11 878 623,00
Расходы на выплаты персоналу в целях обеспечения выполнения функций государственными (муниципальными) органами, казенными учреждениями, органами управления государственными внебюджетными фондами	01	13	0250110030	100	11 872 123,00	11 872 123,00
Расходы на выплаты персоналу государственных (муниципальных) органов	01	13	0250110030	120	11 872 123,00	11 872 123,00
Закупка товаров, работ и услуг для обеспечения государственных (муниципальных) нужд	01	13	0250110030	200	6 500,00	6 500,00
Иные закупки товаров, работ и услуг для обеспечения государственных (муниципальных) нужд	01	13	0250110030	240	6 500,00	6 500,00
Государственная программа Приморского края «Содействие занятости населения Приморского края на 2020-2027 годы»	01	13	0400000000	000	33 456 888,00	33 456 888,00
Подпрограмма «Улучшение условий и охраны труда в Приморском крае»	01	13	0450000000	000	33 456 888,00	33 456 888,00
Мероприятия, направленные на улучшение условий труда на рабочих местах, повышение качества оценки существующих профессиональных рисков, пропаганду культуры безопасности труда на территории Приморского края	01	13	0450120520	000	271 800,00	271 800,00
Закупка товаров, работ и услуг для обеспечения государственных (муниципальных) нужд	01	13	0450120520	200	271 800,00	271 800,00
Иные закупки товаров, работ и услуг для обеспечения государственных (муниципальных) нужд	01	13	0450120520	240	271 800,00	271 800,00
Совершенствование системы обучения, профессиональной подготовки по охране труда в Приморском крае	01	13	0450120530	000	299 000,00	299 000,00
Расходы на выплаты персоналу в целях обеспечения выполнения функций государственными (муниципальными) органами, казенными учреждениями, органами управления государственными внебюджетными фондами	01	13	0450120530	100	8 700,00	8 700,00
Расходы на выплаты персоналу государственных (муниципальных) органов	01	13	0450120530	120	8 700,00	8 700,00
Закупка товаров, работ и услуг для обеспечения государственных (муниципальных) нужд	01	13	0450120530	200	290 300,00	290 300,00
Иные закупки товаров, работ и услуг для обеспечения государственных (муниципальных) нужд	01	13	0450120530	240	290 300,00	290 300,00
Субвенции на выполнение органами местного самоуправления отдельных государственных полномочий по государственному управлению охраной труда	01	13	0450193100	000	32 886 088,00	32 886 088,00
Межбюджетные трансферты	01	13	0450193100	500	32 886 088,00	32 886 088,00
Субвенции	01	13	0450193100	530	32 886 088,00	32 886 088,00

1	2	3	4	5	6	7
Государственная программа Приморского края «Развитие культуры Приморского края на 2020-2027 годы»	01	13	0500000000	000	81 750 230,00	81 750 230,00
Подпрограмма «Обеспечение деятельности государственных учреждений культуры и архивного дела, государственных образовательных учреждений в сфере культуры»	01	13	0510000000	000	81 750 230,00	81 750 230,00
Расходы на обеспечение деятельности (оказание услуг, выполнение работ) краевых государственных учреждений	01	13	0510170590	000	81 750 230,00	81 750 230,00
Расходы на выплаты персоналу в целях обеспечения выполнения функций государственными (муниципальными) органами, казенными учреждениями, органами управления государственными внебюджетными фондами	01	13	0510170590	100	46 732 458,00	46 732 458,00
Расходы на выплаты персоналу казенных учреждений	01	13	0510170590	110	46 732 458,00	46 732 458,00
Закупка товаров, работ и услуг для обеспечения государственных (муниципальных) нужд	01	13	0510170590	200	34 986 542,00	34 986 542,00
Иные закупки товаров, работ и услуг для обеспечения государственных (муниципальных) нужд	01	13	0510170590	240	34 986 542,00	34 986 542,00
Иные бюджетные ассигнования	01	13	0510170590	800	31 230,00	31 230,00
Уплата налогов, сборов и иных платежей	01	13	0510170590	850	31 230,00	31 230,00
Государственная программа Приморского края «Развитие туризма в Приморском крае» на 2020-2027 годы	01	13	1000000000	000	47 805 854,00	47 805 854,00
Подпрограмма «Развитие туристско-рекреационного комплекса на территории Приморского края»	01	13	1010000000	000	16 158 748,00	16 158 748,00
Руководство и управление в сфере установленных функций органов государственной власти Приморского края	01	13	1010110030	000	16 158 748,00	16 158 748,00
Расходы на выплаты персоналу в целях обеспечения выполнения функций государственными (муниципальными) органами, казенными учреждениями, органами управления государственными внебюджетными фондами	01	13	1010110030	100	15 158 648,00	15 158 648,00
Расходы на выплаты персоналу государственных (муниципальных) органов	01	13	1010110030	120	15 158 648,00	15 158 648,00
Закупка товаров, работ и услуг для обеспечения государственных (муниципальных) нужд	01	13	1010110030	200	1 000 100,00	1 000 100,00
Иные закупки товаров, работ и услуг для обеспечения государственных (муниципальных) нужд	01	13	1010110030	240	1 000 100,00	1 000 100,00
Подпрограмма «Государственное управление в сфере международных и внешнеэкономических связей Приморского края»	01	13	1040000000	000	31 647 106,00	31 647 106,00
Руководство и управление в сфере установленных функций органов государственной власти Приморского края	01	13	1040110030	000	25 417 106,00	25 417 106,00
Расходы на выплаты персоналу в целях обеспечения выполнения функций государственными (муниципальными) органами, казенными учреждениями, органами управления государственными внебюджетными фондами	01	13	1040110030	100	24 442 797,00	24 442 797,00
Расходы на выплаты персоналу государственных (муниципальных) органов	01	13	1040110030	120	24 442 797,00	24 442 797,00
Закупка товаров, работ и услуг для обеспечения государственных (муниципальных) нужд	01	13	1040110030	200	973 809,00	973 809,00
Иные закупки товаров, работ и услуг для обеспечения государственных (муниципальных) нужд	01	13	1040110030	240	973 809,00	973 809,00
Социальное обеспечение и иные выплаты населению	01	13	1040110030	300	500,00	500,00
Социальные выплаты гражданам, кроме публичных нормативных социальных выплат	01	13	1040110030	320	500,00	500,00
Обеспечение международной деятельности Приморского края	01	13	1040121900	000	6 230 000,00	6 230 000,00
Закупка товаров, работ и услуг для обеспечения государственных (муниципальных) нужд	01	13	1040121900	200	6 230 000,00	6 230 000,00
Иные закупки товаров, работ и услуг для обеспечения государственных (муниципальных) нужд	01	13	1040121900	240	6 230 000,00	6 230 000,00
Государственная программа Приморского края «Информационное общество» на 2020-2027 годы	01	13	1100000000	000	1 123 619 009,00	1 123 619 009,00
Подпрограмма «Развитие цифровой экономики в Приморском крае»	01	13	1110000000	000	35 855 129,00	35 855 129,00
Руководство и управление в сфере установленных функций органов государственной власти Приморского края	01	13	1110710030	000	35 855 129,00	35 855 129,00
Расходы на выплаты персоналу в целях обеспечения выполнения функций государственными (муниципальными) органами, казенными учреждениями, органами управления государственными внебюджетными фондами	01	13	1110710030	100	35 130 219,00	35 130 219,00
Расходы на выплаты персоналу государственных (муниципальных) органов	01	13	1110710030	120	35 130 219,00	35 130 219,00
Закупка товаров, работ и услуг для обеспечения государственных (муниципальных) нужд	01	13	1110710030	200	724 910,00	724 910,00
Иные закупки товаров, работ и услуг для обеспечения государственных (муниципальных) нужд	01	13	1110710030	240	724 910,00	724 910,00
Подпрограмма «Развитие инфраструктуры общего пользования для повышения доступности и качества предоставления государственных и муниципальных услуг»	01	13	1120000000	000	1 049 033 811,00	1 049 033 811,00
Расходы на обеспечение деятельности (оказание услуг, выполнение работ) краевых государственных учреждений	01	13	1120170590	000	1 047 637 511,00	1 047 637 511,00
Предоставление субсидий бюджетным, автономным учреждениям и иным некоммерческим организациям	01	13	1120170590	600	1 047 637 511,00	1 047 637 511,00
Субсидии автономным учреждениям	01	13	1120170590	620	1 047 637 511,00	1 047 637 511,00
Расходы на приобретение краевыми государственными учреждениями особо ценного движимого имущества	01	13	1120170610	000	1 396 300,00	1 396 300,00
Предоставление субсидий бюджетным, автономным учреждениям и иным некоммерческим организациям	01	13	1120170610	600	1 396 300,00	1 396 300,00
Субсидии автономным учреждениям	01	13	1120170610	620	1 396 300,00	1 396 300,00
Подпрограмма «Информационная среда»	01	13	1130000000	000	38 730 069,00	38 730 069,00
Руководство и управление в сфере установленных функций органов государственной власти Приморского края	01	13	1130110030	000	35 730 069,00	35 730 069,00
Расходы на выплаты персоналу в целях обеспечения выполнения функций государственными (муниципальными) органами, казенными учреждениями, органами управления государственными внебюджетными фондами	01	13	1130110030	100	33 741 959,00	33 741 959,00
Расходы на выплаты персоналу государственных (муниципальных) органов	01	13	1130110030	120	33 741 959,00	33 741 959,00
Закупка товаров, работ и услуг для обеспечения государственных (муниципальных) нужд	01	13	1130110030	200	1 988 110,00	1 988 110,00
Иные закупки товаров, работ и услуг для обеспечения государственных (муниципальных) нужд	01	13	1130110030	240	1 988 110,00	1 988 110,00
Размещение социальной рекламы на объектах наружной рекламы, расположенных на территории Приморского края	01	13	1130223280	000	3 000 000,00	3 000 000,00
Закупка товаров, работ и услуг для обеспечения государственных (муниципальных) нужд	01	13	1130223280	200	3 000 000,00	3 000 000,00
Иные закупки товаров, работ и услуг для обеспечения государственных (муниципальных) нужд	01	13	1130223280	240	3 000 000,00	3 000 000,00
Государственная программа Приморского края «Энергоэффективность, развитие газоснабжения и энергетики в Приморском крае» на 2020-2027 годы	01	13	1300000000	000	15 035 238,00	15 035 238,00
Подпрограмма «Развитие энергетики в Приморском крае»	01	13	1320000000	000	15 035 238,00	15 035 238,00
Руководство и управление в сфере установленных функций органов государственной власти Приморского края	01	13	1320210030	000	15 035 238,00	15 035 238,00
Расходы на выплаты персоналу в целях обеспечения выполнения функций государственными (муниципальными) органами, казенными учреждениями, органами управления государственными внебюджетными фондами	01	13	1320210030	100	14 689 738,00	14 689 738,00

1	2	3	4	5	6	7
Расходы на выплаты персоналу государственных (муниципальных) органов	01	13	1320210030	120	14 689 738,00	14 689 738,00
Закупка товаров, работ и услуг для обеспечения государственных (муниципальных) нужд	01	13	1320210030	200	344 500,00	344 500,00
Иные закупки товаров, работ и услуг для обеспечения государственных (муниципальных) нужд	01	13	1320210030	240	344 500,00	344 500,00
Социальное обеспечение и иные выплаты населению	01	13	1320210030	300	1 000,00	1 000,00
Социальные выплаты гражданам, кроме публичных нормативных социальных выплат	01	13	1320210030	320	1 000,00	1 000,00
Государственная программа Приморского края «Экономическое развитие и инновационная экономика Приморского края» на 2020-2027 годы	01	13	1700000000	000	895 331 668,00	885 807 858,48
Подпрограмма «Улучшение инвестиционного климата в Приморском крае»	01	13	1710000000	000	73 821 261,00	73 821 261,00
Руководство и управление в сфере установленных функций органов государственной власти Приморского края	01	13	1710510030	000	73 821 261,00	73 821 261,00
Расходы на выплаты персоналу в целях обеспечения выполнения функций государственными (муниципальными) органами, казенными учреждениями, органами управления государственными внебюджетными фондами	01	13	1710510030	100	71 711 201,00	71 711 201,00
Расходы на выплаты персоналу государственных (муниципальных) органов	01	13	1710510030	120	71 711 201,00	71 711 201,00
Закупка товаров, работ и услуг для обеспечения государственных (муниципальных) нужд	01	13	1710510030	200	2 108 860,00	2 108 860,00
Иные закупки товаров, работ и услуг для обеспечения государственных (муниципальных) нужд	01	13	1710510030	240	2 108 860,00	2 108 860,00
Социальное обеспечение и иные выплаты населению	01	13	1710510030	300	1 000,00	1 000,00
Социальные выплаты гражданам, кроме публичных нормативных социальных выплат	01	13	1710510030	320	1 000,00	1 000,00
Иные бюджетные ассигнования	01	13	1710510030	800	200,00	200,00
Уплата налогов, сборов и иных платежей	01	13	1710510030	850	200,00	200,00
Подпрограмма «Управление имуществом, находящимся в собственности и в ведении Приморского края»	01	13	1740000000	000	821 510 407,00	811 986 597,48
Руководство и управление в сфере установленных функций органов государственной власти Приморского края	01	13	1740110030	000	122 622 310,00	122 622 310,00
Расходы на выплаты персоналу в целях обеспечения выполнения функций государственными (муниципальными) органами, казенными учреждениями, органами управления государственными внебюджетными фондами	01	13	1740110030	100	119 999 710,00	119 999 710,00
Расходы на выплаты персоналу государственных (муниципальных) органов	01	13	1740110030	120	119 999 710,00	119 999 710,00
Закупка товаров, работ и услуг для обеспечения государственных (муниципальных) нужд	01	13	1740110030	200	2 615 600,00	2 615 600,00
Иные закупки товаров, работ и услуг для обеспечения государственных (муниципальных) нужд	01	13	1740110030	240	2 615 600,00	2 615 600,00
Иные бюджетные ассигнования	01	13	1740110030	800	7 000,00	7 000,00
Уплата налогов, сборов и иных платежей	01	13	1740110030	850	7 000,00	7 000,00
Управление и распоряжение имуществом, находящимся в собственности и ведении Приморского края	01	13	1740120780	000	26 966 160,00	17 442 350,48
Закупка товаров, работ и услуг для обеспечения государственных (муниципальных) нужд	01	13	1740120780	200	26 966 160,00	17 442 350,48
Иные закупки товаров, работ и услуг для обеспечения государственных (муниципальных) нужд	01	13	1740120780	240	26 966 160,00	17 442 350,48
Расходы на обеспечение деятельности (оказание услуг, выполнение работ) краевых государственных учреждений	01	13	1740270590	000	671 921 937,00	671 921 937,00
Расходы на выплаты персоналу в целях обеспечения выполнения функций государственными (муниципальными) органами, казенными учреждениями, органами управления государственными внебюджетными фондами	01	13	1740270590	100	37 420 068,00	37 420 068,00
Расходы на выплаты персоналу казенных учреждений	01	13	1740270590	110	37 420 068,00	37 420 068,00
Закупка товаров, работ и услуг для обеспечения государственных (муниципальных) нужд	01	13	1740270590	200	31 078 000,00	31 078 000,00
Иные закупки товаров, работ и услуг для обеспечения государственных (муниципальных) нужд	01	13	1740270590	240	31 078 000,00	31 078 000,00
Предоставление субсидий бюджетным, автономным учреждениям и иным некоммерческим организациям	01	13	1740270590	600	603 263 869,00	603 263 869,00
Субсидии бюджетным учреждениям	01	13	1740270590	610	603 263 869,00	603 263 869,00
Иные бюджетные ассигнования	01	13	1740270590	800	160 000,00	160 000,00
Уплата налогов, сборов и иных платежей	01	13	1740270590	850	160 000,00	160 000,00
Государственная программа Приморского края «Безопасный край» на 2020-2027 годы	01	13	1800000000	000	281 895 510,00	281 895 510,00
Подпрограмма «Комплексные меры профилактики правонарушений, экстремизма и терроризма, незаконного потребления наркотических средств и психотропных веществ в Приморском крае»	01	13	1810000000	000	90 805 426,00	90 805 426,00
Выплата вознаграждения гражданам, добровольно сдавшим незаконно хранящиеся у них оружие, боеприпасы, взрывчатые вещества и взрывные устройства	01	13	1810122410	000	547 700,00	547 700,00
Социальное обеспечение и иные выплаты населению	01	13	1810122410	300	547 700,00	547 700,00
Иные выплаты населению	01	13	1810122410	360	547 700,00	547 700,00
Субсидия на оплату труда адвокатов, оказывающих гражданам бесплатную юридическую помощь в рамках государственной системы бесплатной юридической помощи на территории Приморского края, и компенсацию их расходов на оказание бесплатной юридической помощи	01	13	1810160090	000	1 911 500,00	1 911 500,00
Предоставление субсидий бюджетным, автономным учреждениям и иным некоммерческим организациям	01	13	1810160090	600	1 911 500,00	1 911 500,00
Субсидии некоммерческим организациям (за исключением государственных (муниципальных) учреждений)	01	13	1810160090	630	1 911 500,00	1 911 500,00
Субсидия на материально-техническое и финансовое обеспечение оказания юридической помощи в труднодоступных и малонаселенных местностях Приморского края	01	13	1810160100	000	41 600,00	41 600,00
Предоставление субсидий бюджетным, автономным учреждениям и иным некоммерческим организациям	01	13	1810160100	600	41 600,00	41 600,00
Субсидии некоммерческим организациям (за исключением государственных (муниципальных) учреждений)	01	13	1810160100	630	41 600,00	41 600,00
Субвенции на создание и обеспечение деятельности комиссий по делам несовершеннолетних и защите их прав	01	13	1810193010	000	54 655 188,00	54 655 188,00
Межбюджетные трансферты	01	13	1810193010	500	54 655 188,00	54 655 188,00
Субвенции	01	13	1810193010	530	54 655 188,00	54 655 188,00
Субвенции на реализацию отдельных государственных полномочий по созданию административных комиссий	01	13	1810193030	000	31 040 438,00	31 040 438,00
Межбюджетные трансферты	01	13	1810193030	500	31 040 438,00	31 040 438,00
Субвенции	01	13	1810193030	530	31 040 438,00	31 040 438,00
Содержание и эксплуатация стационарных металлодетекторов, включая их монтаж, демонтаж и транспортировку при проведении массовых мероприятий	01	13	1810323600	000	2 256 000,00	2 256 000,00
Закупка товаров, работ и услуг для обеспечения государственных (муниципальных) нужд	01	13	1810323600	200	2 256 000,00	2 256 000,00
Иные закупки товаров, работ и услуг для обеспечения государственных (муниципальных) нужд	01	13	1810323600	240	2 256 000,00	2 256 000,00
Мероприятия по противодействию коррупции	01	13	1810423510	000	250 000,00	250 000,00

1	2	3	4	5	6	7
Закупка товаров, работ и услуг для обеспечения государственных (муниципальных) нужд	01	13	1810423510	200	250 000,00	250 000,00
Иные закупки товаров, работ и услуг для обеспечения государственных (муниципальных) нужд	01	13	1810423510	240	250 000,00	250 000,00
Управление и распоряжение имуществом, находящимся в собственности и ведении Приморского края	01	13	1810720780	000	103 000,00	103 000,00
Иные бюджетные ассигнования	01	13	1810720780	800	103 000,00	103 000,00
Уплата налогов, сборов и иных платежей	01	13	1810720780	850	103 000,00	103 000,00
Подпрограмма «Повышение безопасности дорожного движения в Приморском крае»	01	13	1820000000	000	40 753 760,00	40 753 760,00
Техническое обслуживание системы видеонаблюдения и автоматической фиксации нарушений Правил дорожного движения Российской Федерации, а также оборудования центра обработки данных (включая аренду каналов связи и оплату электроэнергии)	01	13	182R320700	000	40 753 760,00	40 753 760,00
Закупка товаров, работ и услуг для обеспечения государственных (муниципальных) нужд	01	13	182R320700	200	40 753 760,00	40 753 760,00
Иные закупки товаров, работ и услуг для обеспечения государственных (муниципальных) нужд	01	13	182R320700	240	40 753 760,00	40 753 760,00
Подпрограмма «Обеспечение деятельности мировой юстиции и государственного управления в сфере обеспечения общественной безопасности и правопорядка в Приморском крае»	01	13	1830000000	000	150 336 324,00	150 336 324,00
Руководство и управление в сфере установленных функций органов государственной власти	01	13	1830310030	000	38 360 715,00	38 360 715,00
Расходы на выплаты персоналу в целях обеспечения выполнения функций государственными (муниципальными) органами, казенными учреждениями, органами управления государственными внебюджетными фондами	01	13	1830310030	100	37 610 715,00	37 610 715,00
Расходы на выплаты персоналу государственных (муниципальных) органов	01	13	1830310030	120	37 610 715,00	37 610 715,00
Закупка товаров, работ и услуг для обеспечения государственных (муниципальных) нужд	01	13	1830310030	200	750 000,00	750 000,00
Иные закупки товаров, работ и услуг для обеспечения государственных (муниципальных) нужд	01	13	1830310030	240	750 000,00	750 000,00
Расходы на обеспечение деятельности (оказание услуг, выполнение работ) краевых государственных учреждений	01	13	1830370590	000	111 975 609,00	111 975 609,00
Расходы на выплаты персоналу в целях обеспечения выполнения функций государственными (муниципальными) органами, казенными учреждениями, органами управления государственными внебюджетными фондами	01	13	1830370590	100	28 432 729,00	28 432 729,00
Расходы на выплаты персоналу казенных учреждений	01	13	1830370590	110	28 432 729,00	28 432 729,00
Закупка товаров, работ и услуг для обеспечения государственных (муниципальных) нужд	01	13	1830370590	200	83 463 165,00	83 463 165,00
Иные закупки товаров, работ и услуг для обеспечения государственных (муниципальных) нужд	01	13	1830370590	240	83 463 165,00	83 463 165,00
Иные бюджетные ассигнования	01	13	1830370590	800	79 715,00	79 715,00
Уплата налогов, сборов и иных платежей	01	13	1830370590	850	79 715,00	79 715,00
Государственная программа Приморского края «Патриотическое воспитание граждан, реализация государственной национальной политики и развитие институтов гражданского общества на территории Приморского края» на 2020-2027 годы	01	13	1900000000	000	12 533 863,64	12 443 809,52
Подпрограмма «Этнокультурное развитие народов Приморского края и гармонизация межнациональных отношений»	01	13	1920000000	000	1 933 863,64	1 843 809,52
Субсидии бюджетам муниципальных образований Приморского края на поддержку экономического и социального развития коренных малочисленных народов Севера, Сибири и Дальнего Востока	01	13	19202R5150	000	1 933 863,64	1 843 809,52
Межбюджетные трансферты	01	13	19202R5150	500	1 933 863,64	1 843 809,52
Субсидии	01	13	19202R5150	520	1 933 863,64	1 843 809,52
Подпрограмма «Поддержка социально ориентированных некоммерческих и иных общественных организаций в Приморском крае»	01	13	1930000000	000	10 600 000,00	10 600 000,00
Субсидии из краевого бюджета социально ориентированным некоммерческим организациям Приморского края на финансовое обеспечение затрат, связанных с реализацией общественно значимых программ (проектов) по направлениям деятельности	01	13	1930161290	000	600 000,00	600 000,00
Предоставление субсидий бюджетным, автономным учреждениям и иным некоммерческим организациям	01	13	1930161290	600	600 000,00	600 000,00
Субсидии некоммерческим организациям (за исключением государственных (муниципальных) учреждений)	01	13	1930161290	630	600 000,00	600 000,00
Предоставление субсидии из краевого бюджета Приморскому отдельскому казачьему обществу Уссурийского войскового казачьего общества	01	13	1930261530	000	10 000 000,00	10 000 000,00
Предоставление субсидий бюджетным, автономным учреждениям и иным некоммерческим организациям	01	13	1930261530	600	10 000 000,00	10 000 000,00
Субсидии некоммерческим организациям (за исключением государственных (муниципальных) учреждений)	01	13	1930261530	630	10 000 000,00	10 000 000,00
Непрограммные направления деятельности органов государственной власти	01	13	9900000000	000	1 258 966 242,00	1 264 428 702,00
Мероприятия непрограммных направлений деятельности органов государственной власти	01	13	9990000000	000	1 258 966 242,00	1 264 428 702,00
Руководство и управление в сфере установленных функций органов государственной власти Приморского края	01	13	9999910030	000	872 701 811,00	872 701 811,00
Расходы на выплаты персоналу в целях обеспечения выполнения функций государственными (муниципальными) органами, казенными учреждениями, органами управления государственными внебюджетными фондами	01	13	9999910030	100	259 205 501,00	259 205 501,00
Расходы на выплаты персоналу государственных (муниципальных) органов	01	13	9999910030	120	259 205 501,00	259 205 501,00
Закупка товаров, работ и услуг для обеспечения государственных (муниципальных) нужд	01	13	9999910030	200	13 388 810,00	13 388 810,00
Иные закупки товаров, работ и услуг для обеспечения государственных (муниципальных) нужд	01	13	9999910030	240	13 388 810,00	13 388 810,00
Социальное обеспечение и иные выплаты населению	01	13	9999910030	300	1 000,00	1 000,00
Социальные выплаты гражданам, кроме публичных нормативных социальных выплат	01	13	9999910030	320	1 000,00	1 000,00
Иные бюджетные ассигнования	01	13	9999910030	800	600 106 500,00	600 106 500,00
Уплата налогов, сборов и иных платежей	01	13	9999910030	850	106 500,00	106 500,00
Резервные средства	01	13	9999910030	870	600 000 000,00	600 000 000,00
Уполномоченный по правам человека в Приморском крае	01	13	9999910060	000	3 975 910,00	3 975 910,00
Расходы на выплаты персоналу в целях обеспечения выполнения функций государственными (муниципальными) органами, казенными учреждениями, органами управления государственными внебюджетными фондами	01	13	9999910060	100	3 975 910,00	3 975 910,00
Расходы на выплаты персоналу государственных (муниципальных) органов	01	13	9999910060	120	3 975 910,00	3 975 910,00
Уполномоченный по защите прав предпринимателей в Приморском крае	01	13	9999910070	000	3 975 910,00	3 975 910,00
Расходы на выплаты персоналу в целях обеспечения выполнения функций государственными (муниципальными) органами, казенными учреждениями, органами управления государственными внебюджетными фондами	01	13	9999910070	100	3 975 910,00	3 975 910,00
Расходы на выплаты персоналу государственных (муниципальных) органов	01	13	9999910070	120	3 975 910,00	3 975 910,00
Уполномоченный по правам ребенка в Приморском крае	01	13	9999910120	000	3 975 910,00	3 975 910,00

1	2	3	4	5	6	7
Расходы на выплаты персоналу в целях обеспечения выполнения функций государственными (муниципальными) органами, казенными учреждениями, органами управления государственными внебюджетными фондами	01	13	9999910120	100	3 975 910,00	3 975 910,00
Расходы на выплаты персоналу государственных (муниципальных) органов	01	13	9999910120	120	3 975 910,00	3 975 910,00
Мероприятия, проводимые Правительством Приморского края	01	13	9999920440	000	5 413 400,00	5 413 400,00
Закупка товаров, работ и услуг для обеспечения государственных (муниципальных) нужд	01	13	9999920440	200	5 413 400,00	5 413 400,00
Иные закупки товаров, работ и услуг для обеспечения государственных (муниципальных) нужд	01	13	9999920440	240	5 413 400,00	5 413 400,00
Членский взнос участника «Межрегиональной ассоциации экономического взаимодействия субъектов Российской Федерации «Дальний Восток и Забайкалье»	01	13	9999920460	000	2 278 000,00	2 278 000,00
Иные бюджетные ассигнования	01	13	9999920460	800	2 278 000,00	2 278 000,00
Уплата налогов, сборов и иных платежей	01	13	9999920460	850	2 278 000,00	2 278 000,00
Страхование государственных гражданских служащих Приморского края	01	13	9999921790	000	3 077 480,00	3 077 480,00
Закупка товаров, работ и услуг для обеспечения государственных (муниципальных) нужд	01	13	9999921790	200	3 077 480,00	3 077 480,00
Иные закупки товаров, работ и услуг для обеспечения государственных (муниципальных) нужд	01	13	9999921790	240	3 077 480,00	3 077 480,00
Мероприятия по обеспечению информационной безопасности	01	13	9999922110	000	2 672 780,00	3 912 940,00
Закупка товаров, работ и услуг для обеспечения государственных (муниципальных) нужд	01	13	9999922110	200	2 672 780,00	3 912 940,00
Иные закупки товаров, работ и услуг для обеспечения государственных (муниципальных) нужд	01	13	9999922110	240	2 672 780,00	3 912 940,00
Расходы, связанные с исполнением судебных актов и решений налоговых органов	01	13	9999929050	000	110 000 000,00	110 000 000,00
Иные бюджетные ассигнования	01	13	9999929050	800	110 000 000,00	110 000 000,00
Исполнение судебных актов	01	13	9999929050	830	50 000 000,00	50 000 000,00
Уплата налогов, сборов и иных платежей	01	13	9999929050	850	60 000 000,00	60 000 000,00
Осуществление переданных полномочий Российской Федерации на государственную регистрацию актов гражданского состояния	01	13	9999959300	000	135 586 900,00	139 809 200,00
Расходы на выплаты персоналу в целях обеспечения выполнения функций государственными (муниципальными) органами, казенными учреждениями, органами управления государственными внебюджетными фондами	01	13	9999959300	100	20 276 696,00	20 276 696,00
Расходы на выплаты персоналу государственных (муниципальных) органов	01	13	9999959300	120	20 276 696,00	20 276 696,00
Закупка товаров, работ и услуг для обеспечения государственных (муниципальных) нужд	01	13	9999959300	200	9 427 154,00	13 649 454,00
Иные закупки товаров, работ и услуг для обеспечения государственных (муниципальных) нужд	01	13	9999959300	240	9 427 154,00	13 649 454,00
Социальное обеспечение и иные выплаты населению	01	13	9999959300	300	1 000,00	1 000,00
Социальные выплаты гражданам, кроме публичных нормативных социальных выплат	01	13	9999959300	320	1 000,00	1 000,00
Межбюджетные трансферты	01	13	9999959300	500	105 882 050,00	105 882 050,00
Субвенции	01	13	9999959300	530	105 882 050,00	105 882 050,00
Расходы на обеспечение деятельности (оказание услуг, выполнение работ) краевых государственных учреждений	01	13	9999970590	000	115 308 141,00	115 308 141,00
Расходы на выплаты персоналу в целях обеспечения выполнения функций государственными (муниципальными) органами, казенными учреждениями, органами управления государственными внебюджетными фондами	01	13	9999970590	100	100 937 236,00	100 937 236,00
Расходы на выплаты персоналу казенных учреждений	01	13	9999970590	110	100 937 236,00	100 937 236,00
Закупка товаров, работ и услуг для обеспечения государственных (муниципальных) нужд	01	13	9999970590	200	14 290 835,00	14 290 835,00
Иные закупки товаров, работ и услуг для обеспечения государственных (муниципальных) нужд	01	13	9999970590	240	14 290 835,00	14 290 835,00
Социальное обеспечение и иные выплаты населению	01	13	9999970590	300	50 000,00	50 000,00
Социальные выплаты гражданам, кроме публичных нормативных социальных выплат	01	13	9999970590	320	50 000,00	50 000,00
Иные бюджетные ассигнования	01	13	9999970590	800	30 070,00	30 070,00
Уплата налогов, сборов и иных платежей	01	13	9999970590	850	30 070,00	30 070,00
НАЦИОНАЛЬНАЯ ОБОРОНА	02	00	0000000000	000	32 270 500,00	33 450 900,00
Мобилизационная и вневойсковая подготовка	02	03	0000000000	000	31 820 500,00	33 000 900,00
Государственная программа Приморского края «Безопасный край» на 2020-2027 годы	02	03	1800000000	000	31 820 500,00	33 000 900,00
Подпрограмма «Обеспечение деятельности мировой юстиции и государственного управления в сфере обеспечения общественной безопасности и правопорядка в Приморском крае»	02	03	1830000000	000	31 820 500,00	33 000 900,00
Субвенции на осуществление первичного воинского учета на территориях, где отсутствуют военные комиссариаты	02	03	1830251180	000	31 820 500,00	33 000 900,00
Межбюджетные трансферты	02	03	1830251180	500	31 820 500,00	33 000 900,00
Субвенции	02	03	1830251180	530	31 820 500,00	33 000 900,00
Мобилизационная подготовка экономики	02	04	0000000000	000	450 000,00	450 000,00
Непрограммные направления деятельности органов государственной власти	02	04	9900000000	000	450 000,00	450 000,00
Мероприятия непрограммных направлений деятельности органов государственной власти	02	04	9990000000	000	450 000,00	450 000,00
Мероприятия по обеспечению мобилизационной готовности экономики	02	04	9999929040	000	450 000,00	450 000,00
Закупка товаров, работ и услуг для обеспечения государственных (муниципальных) нужд	02	04	9999929040	200	450 000,00	450 000,00
Иные закупки товаров, работ и услуг для обеспечения государственных (муниципальных) нужд	02	04	9999929040	240	450 000,00	450 000,00
НАЦИОНАЛЬНАЯ БЕЗОПАСНОСТЬ И ПРАВООХРАНИТЕЛЬНАЯ ДЕЯТЕЛЬНОСТЬ	03	00	0000000000	000	1 327 005 659,00	1 313 093 783,00
Защита населения и территории от чрезвычайных ситуаций природного и техногенного характера, гражданская оборона	03	09	0000000000	000	213 883 674,00	200 871 798,00
Государственная программа Приморского края «Защита населения и территории от чрезвычайных ситуаций, обеспечение пожарной безопасности и безопасности людей на водных объектах Приморского края» на 2020-2027 годы	03	09	0700000000	000	194 283 674,00	194 283 674,00
Подпрограмма «Снижение рисков и смягчение последствий чрезвычайных ситуаций природного и техногенного характера в Приморском крае»	03	09	0710000000	000	194 283 674,00	194 283 674,00
Обеспечение эксплуатации комплексных систем безопасности Приморского края (расходы на ремонт, техническое обслуживание и оказание услуг на каналы связи)	03	09	0710223670	000	25 000 000,00	25 000 000,00
Закупка товаров, работ и услуг для обеспечения государственных (муниципальных) нужд	03	09	0710223670	200	25 000 000,00	25 000 000,00
Иные закупки товаров, работ и услуг для обеспечения государственных (муниципальных) нужд	03	09	0710223670	240	25 000 000,00	25 000 000,00
Руководство и управление в сфере установленных функций органов государственной власти Приморского края	03	09	0710510030	000	20 432 257,00	20 432 257,00
Расходы на выплаты персоналу в целях обеспечения выполнения функций государственными (муниципальными) органами, казенными учреждениями, органами управления государственными внебюджетными фондами	03	09	0710510030	100	19 998 997,00	19 998 997,00

1	2	3	4	5	6	7
Расходы на выплаты персоналу государственных (муниципальных) органов	03	09	0710510030	120	19 998 997,00	19 998 997,00
Закупка товаров, работ и услуг для обеспечения государственных (муниципальных) нужд	03	09	0710510030	200	358 070,00	358 070,00
Иные закупки товаров, работ и услуг для обеспечения государственных (муниципальных) нужд	03	09	0710510030	240	358 070,00	358 070,00
Иные бюджетные ассигнования	03	09	0710510030	800	75 190,00	75 190,00
Уплата налогов, сборов и иных платежей	03	09	0710510030	850	75 190,00	75 190,00
Расходы на обеспечение деятельности (оказание услуг, выполнение работ) краевых государственных учреждений	03	09	0710570590	000	148 851 417,00	148 851 417,00
Расходы на выплаты персоналу в целях обеспечения выполнения функций государственными (муниципальными) органами, казенными учреждениями, органами управления государственными внебюджетными фондами	03	09	0710570590	100	124 504 075,00	124 504 075,00
Расходы на выплаты персоналу казенных учреждений	03	09	0710570590	110	124 504 075,00	124 504 075,00
Закупка товаров, работ и услуг для обеспечения государственных (муниципальных) нужд	03	09	0710570590	200	21 293 353,00	21 293 353,00
Иные закупки товаров, работ и услуг для обеспечения государственных (муниципальных) нужд	03	09	0710570590	240	21 293 353,00	21 293 353,00
Иные бюджетные ассигнования	03	09	0710570590	800	3 053 989,00	3 053 989,00
Уплата налогов, сборов и иных платежей	03	09	0710570590	850	3 053 989,00	3 053 989,00
Непрограммные направления деятельности органов государственной власти	03	09	9900000000	000	19 600 000,00	6 588 124,00
Мероприятия непрограммных направлений деятельности органов государственной власти	03	09	9990000000	000	19 600 000,00	6 588 124,00
Резерв материальных ресурсов Приморского края для ликвидации чрезвычайных ситуаций природного и техногенного характера	03	09	9999929030	000	19 600 000,00	6 588 124,00
Закупка товаров, работ и услуг для обеспечения государственных (муниципальных) нужд	03	09	9999929030	200	19 600 000,00	6 588 124,00
Закупка товаров, работ и услуг в целях формирования государственного материального резерва	03	09	9999929030	230	19 600 000,00	6 588 124,00
Обеспечение пожарной безопасности	03	10	0000000000	000	1 103 921 985,00	1 102 921 985,00
Государственная программа Приморского края «Защита населения и территории от чрезвычайных ситуаций, обеспечение пожарной безопасности и безопасности людей на водных объектах Приморского края» на 2020-2027 годы	03	10	0700000000	000	1 103 921 985,00	1 102 921 985,00
Подпрограмма «Пожарная безопасность»	03	10	0720000000	000	1 103 921 985,00	1 102 921 985,00
Модернизация автопарка спецтехники, пожарно-технического вооружения и другого пожарно-спасательного имущества государственной противопожарной службы Приморского края	03	10	0720121120	000	31 511 170,00	31 511 170,00
Закупка товаров, работ и услуг для обеспечения государственных (муниципальных) нужд	03	10	0720121120	200	31 511 170,00	31 511 170,00
Иные закупки товаров, работ и услуг для обеспечения государственных (муниципальных) нужд	03	10	0720121120	240	31 511 170,00	31 511 170,00
Строительство объекта пожарной охраны на два выезда в с. Новогеоргиевка Приморского края, в том числе проектно- изыскательские работы	03	10	0720240960	000	4 000 000,00	3 500 000,00
Капитальные вложения в объекты государственной (муниципальной) собственности	03	10	0720240960	400	4 000 000,00	3 500 000,00
Бюджетные инвестиции	03	10	0720240960	410	4 000 000,00	3 500 000,00
Строительство объекта пожарной охраны на четыре выезда в пгт Смоляниново Шкотовского района Приморского края, в том числе проектно-изыскательские работы	03	10	0720241560	000	4 000 000,00	3 500 000,00
Капитальные вложения в объекты государственной (муниципальной) собственности	03	10	0720241560	400	4 000 000,00	3 500 000,00
Бюджетные инвестиции	03	10	0720241560	410	4 000 000,00	3 500 000,00
Противопожарная пропаганда	03	10	0720320640	000	2 172 000,00	2 172 000,00
Закупка товаров, работ и услуг для обеспечения государственных (муниципальных) нужд	03	10	0720320640	200	2 172 000,00	2 172 000,00
Иные закупки товаров, работ и услуг для обеспечения государственных (муниципальных) нужд	03	10	0720320640	240	2 172 000,00	2 172 000,00
Личное страхование добровольных пожарных Приморского края	03	10	0720320660	000	200 000,00	200 000,00
Закупка товаров, работ и услуг для обеспечения государственных (муниципальных) нужд	03	10	0720320660	200	200 000,00	200 000,00
Иные закупки товаров, работ и услуг для обеспечения государственных (муниципальных) нужд	03	10	0720320660	240	200 000,00	200 000,00
Расходы на обеспечение деятельности (оказание услуг, выполнение работ) краевых государственных учреждений	03	10	0720370590	000	1 062 038 815,00	1 062 038 815,00
Расходы на выплаты персоналу в целях обеспечения выполнения функций государственными (муниципальными) органами, казенными учреждениями, органами управления государственными внебюджетными фондами	03	10	0720370590	100	927 487 171,00	927 487 171,00
Расходы на выплаты персоналу казенных учреждений	03	10	0720370590	110	927 487 171,00	927 487 171,00
Закупка товаров, работ и услуг для обеспечения государственных (муниципальных) нужд	03	10	0720370590	200	129 504 996,00	129 504 996,00
Иные закупки товаров, работ и услуг для обеспечения государственных (муниципальных) нужд	03	10	0720370590	240	129 504 996,00	129 504 996,00
Иные бюджетные ассигнования	03	10	0720370590	800	5 046 648,00	5 046 648,00
Уплата налогов, сборов и иных платежей	03	10	0720370590	850	5 046 648,00	5 046 648,00
Миграционная политика	03	11	0000000000	000	9 200 000,00	9 300 000,00
Государственная программа Приморского края «Содействие занятости населения Приморского края на 2020-2027 годы»	03	11	0400000000	000	9 200 000,00	9 300 000,00
Подпрограмма «Об оказании содействия добровольному переселению в Приморский край соотечественников, проживающих за рубежом»	03	11	0410000000	000	9 200 000,00	9 300 000,00
Предоставление дополнительных гарантий участникам программы оказания содействия добровольному переселению в Приморский край соотечественников, проживающих за рубежом, и членам их семей	03	11	04101R0860	000	9 200 000,00	9 300 000,00
Предоставление субсидий бюджетным, автономным учреждениям и иным некоммерческим организациям	03	11	04101R0860	600	9 200 000,00	9 300 000,00
Субсидии бюджетным учреждениям	03	11	04101R0860	610	9 200 000,00	9 300 000,00
НАЦИОНАЛЬНАЯ ЭКОНОМИКА	04	00	0000000000	000	25 191 361 408,43	23 507 658 694,40
Общеэкономические вопросы	04	01	0000000000	000	754 743 151,86	763 617 852,22
Государственная программа Приморского края «Социальная поддержка населения Приморского края на 2020-2027 годы»	04	01	0300000000	000	468 980,00	468 977,00
Подпрограмма «Доступная среда»	04	01	0350000000	000	468 980,00	468 977,00
Мероприятия подпрограммы «Доступная среда», реализуемые краевыми государственными учреждениями	04	01	0350170260	000	468 980,00	468 977,00
Предоставление субсидий бюджетным, автономным учреждениям и иным некоммерческим организациям	04	01	0350170260	600	468 980,00	468 977,00
Субсидии бюджетным учреждениям	04	01	0350170260	610	468 980,00	468 977,00
Государственная программа Приморского края «Содействие занятости населения Приморского края на 2020-2027 годы»	04	01	0400000000	000	754 274 171,86	763 148 875,22
Подпрограмма «Профессиональное обучение и дополнительное профессиональное образование граждан предпенсионного возраста»	04	01	0420000000	000	80 338 074,53	80 338 074,53

1	2	3	4	5	6	7
Организация профессионального обучения и дополнительного профессионального образования лиц в возрасте 50-ти лет и старше, а также лиц предпенсионного возраста	04	01	042P352940	000	80 338 074,53	80 338 074,53
Предоставление субсидий бюджетным, автономным учреждениям и иным некоммерческим организациям	04	01	042P352940	600	74 888 785,90	74 888 785,90
Субсидии бюджетным учреждениям	04	01	042P352940	610	74 343 566,40	74 343 566,40
Субсидии некоммерческим организациям (за исключением государственных (муниципальных) учреждений)	04	01	042P352940	630	545 219,50	545 219,50
Иные бюджетные ассигнования	04	01	042P352940	800	5 449 288,63	5 449 288,63
Субсидии юридическим лицам (кроме некоммерческих организаций), индивидуальным предпринимателям, физическим лицам - производителям товаров, работ, услуг	04	01	042P352940	810	5 449 288,63	5 449 288,63
Подпрограмма «Повышение мобильности трудовых ресурсов»	04	01	0430000000	000	153 000 000,00	154 000 000,00
Субсидии юридическим лицам - владельцам сертификатов на привлечение трудовых ресурсов из субъектов, не включенных в перечень субъектов Российской Федерации, привлечение трудовых ресурсов в которые является приоритетным, софинансируемые за счет средств федерального бюджета, в рамках реализации дополнительных мероприятий в сфере занятости населения	04	01	04301R4780	000	153 000 000,00	154 000 000,00
Иные бюджетные ассигнования	04	01	04301R4780	800	153 000 000,00	154 000 000,00
Субсидии юридическим лицам (кроме некоммерческих организаций), индивидуальным предпринимателям, физическим лицам - производителям товаров, работ, услуг	04	01	04301R4780	810	153 000 000,00	154 000 000,00
Подпрограмма «Мероприятия в сфере занятости населения»	04	01	0440000000	000	514 964 303,35	522 839 006,38
Социальные выплаты безработным гражданам	04	01	0440152900	000	9 318 354,00	9 318 354,00
Предоставление субсидий бюджетным, автономным учреждениям и иным некоммерческим организациям	04	01	0440152900	600	9 318 354,00	9 318 354,00
Субсидии бюджетным учреждениям	04	01	0440152900	610	9 318 354,00	9 318 354,00
Расходы на обеспечение деятельности (оказание услуг, выполнение работ) краевых государственных учреждений	04	01	0440170590	000	446 770 540,38	446 770 540,38
Предоставление субсидий бюджетным, автономным учреждениям и иным некоммерческим организациям	04	01	0440170590	600	446 770 540,38	446 770 540,38
Субсидии бюджетным учреждениям	04	01	0440170590	610	446 770 540,38	446 770 540,38
Повышение эффективности службы занятости	04	01	044L352910	000	7 300 000,00	8 000 000,00
Предоставление субсидий бюджетным, автономным учреждениям и иным некоммерческим организациям	04	01	044L352910	600	7 300 000,00	8 000 000,00
Субсидии бюджетным учреждениям	04	01	044L352910	610	7 300 000,00	8 000 000,00
Переобучение, повышение квалификации работников предприятий в целях поддержки занятости и повышения эффективности рынка труда	04	01	044L355690	000	17 947 323,97	15 167 350,00
Иные бюджетные ассигнования	04	01	044L355690	800	17 947 323,97	15 167 350,00
Субсидии юридическим лицам (кроме некоммерческих организаций), индивидуальным предпринимателям, физическим лицам - производителям товаров, работ, услуг	04	01	044L355690	810	17 947 323,97	15 167 350,00
Переобучение и повышение квалификации женщин в период отпуска по уходу за ребенком в возрасте до трех лет, а также женщин, имеющих детей дошкольного возраста, не состоящих в трудовых отношениях и обратившихся в органы службы занятости	04	01	044P254610	000	33 628 085,00	43 582 762,00
Предоставление субсидий бюджетным, автономным учреждениям и иным некоммерческим организациям	04	01	044P254610	600	33 628 085,00	43 582 762,00
Субсидии бюджетным учреждениям	04	01	044P254610	610	33 628 085,00	43 582 762,00
Подпрограмма «Сопровождение инвалидов при трудоустройстве в рамках мероприятий по содействию занятости населения»	04	01	0460000000	000	5 971 793,98	5 971 794,31
Субсидии на реализацию дополнительных мероприятий в сфере занятости населения	04	01	0460160690	000	5 343 429,98	5 343 430,31
Предоставление субсидий бюджетным, автономным учреждениям и иным некоммерческим организациям	04	01	0460160690	600	534 343,00	534 343,00
Субсидии некоммерческим организациям (за исключением государственных (муниципальных) учреждений)	04	01	0460160690	630	534 343,00	534 343,00
Иные бюджетные ассигнования	04	01	0460160690	800	4 809 086,98	4 809 087,31
Субсидии юридическим лицам (кроме некоммерческих организаций), индивидуальным предпринимателям, физическим лицам - производителям товаров, работ, услуг	04	01	0460160690	810	4 809 086,98	4 809 087,31
Расходы на обеспечение деятельности (оказание услуг, выполнение работ) краевых государственных учреждений	04	01	0460170590	000	511 100,00	511 100,00
Предоставление субсидий бюджетным, автономным учреждениям и иным некоммерческим организациям	04	01	0460170590	600	511 100,00	511 100,00
Субсидии бюджетным учреждениям	04	01	0460170590	610	511 100,00	511 100,00
Организация обучения специалистов государственного учреждения службы занятости населения по работе с инвалидами	04	01	0460170860	000	117 264,00	117 264,00
Предоставление субсидий бюджетным, автономным учреждениям и иным некоммерческим организациям	04	01	0460170860	600	117 264,00	117 264,00
Субсидии бюджетным учреждениям	04	01	0460170860	610	117 264,00	117 264,00
Сельское хозяйство и рыболовство	04	05	0000000000	000	3 659 693 560,47	3 015 005 856,07
Государственная программа Приморского края «Развитие сельского хозяйства и регулирование рынков сельскохозяйственной продукции, сырья и продовольствия» на 2020-2027 годы	04	05	1400000000	000	3 261 105 623,01	2 616 422 328,82
Подпрограмма «Техническая и технологическая модернизация агропромышленного комплекса»	04	05	1410000000	000	1 024 206 006,24	1 024 206 006,14
Субсидии на возмещение части затрат, связанных с приобретением сельскохозяйственной техники, оборудования и скота, в том числе на условиях лизинга	04	05	1410160120	000	1 024 206 006,24	1 024 206 006,14
Иные бюджетные ассигнования	04	05	1410160120	800	1 024 206 006,24	1 024 206 006,14
Субсидии юридическим лицам (кроме некоммерческих организаций), индивидуальным предпринимателям, физическим лицам - производителям товаров, работ, услуг	04	05	1410160120	810	1 024 206 006,24	1 024 206 006,14
Подпрограмма «Повышение финансовой устойчивости»	04	05	1420000000	000	774 487 663,11	427 295 865,27
Субсидии на возмещение части процентной ставки по инвестиционным кредитам (займам) в агропромышленном комплексе	04	05	1420160140	000	1 700 000,00	1 700 000,00
Иные бюджетные ассигнования	04	05	1420160140	800	1 700 000,00	1 700 000,00
Субсидии юридическим лицам (кроме некоммерческих организаций), индивидуальным предпринимателям, физическим лицам - производителям товаров, работ, услуг	04	05	1420160140	810	1 700 000,00	1 700 000,00
Субсидии на возмещение части затрат на уплату процентов по инвестиционным кредитам (займам) в агропромышленном комплексе	04	05	14201R4330	000	752 467 017,64	405 261 617,64
Иные бюджетные ассигнования	04	05	14201R4330	800	752 467 017,64	405 261 617,64
Субсидии юридическим лицам (кроме некоммерческих организаций), индивидуальным предпринимателям, физическим лицам - производителям товаров, работ, услуг	04	05	14201R4330	810	752 467 017,64	405 261 617,64
Субсидии на стимулирование развития приоритетных подотраслей агропромышленного комплекса и развитие малых форм хозяйствования на возмещение части затрат, связанных с уплатой процентов по кредитам малых форм хозяйствования	04	05	14201R5021	000	2 500 000,01	2 619 047,63
Иные бюджетные ассигнования	04	05	14201R5021	800	2 500 000,01	2 619 047,63
Субсидии юридическим лицам (кроме некоммерческих организаций), индивидуальным предпринимателям, физическим лицам - производителям товаров, работ, услуг	04	05	14201R5021	810	2 500 000,01	2 619 047,63

1	2	3	4	5	6	7
Субсидии на поддержку сельскохозяйственного производства по отдельным подотраслям растениеводства и животноводства на возмещение части затрат сельскохозяйственных товаропроизводителей на уплату страховой премии, начисленной по договору сельскохозяйственного страхования	04	05	14202R5081	000	17 820 645,46	17 715 200,00
Иные бюджетные ассигнования	04	05	14202R5081	800	17 820 645,46	17 715 200,00
Субсидии юридическим лицам (кроме некоммерческих организаций), индивидуальным предпринимателям, физическим лицам - производителям товаров, работ, услуг	04	05	14202R5081	810	17 820 645,46	17 715 200,00
Подпрограмма «Развитие подотрасли растениеводства, переработки и реализации продукции растениеводства»	04	05	1430000000	000	402 830 763,64	409 113 419,05
Субсидии на возмещение части затрат, связанных с производством и отгрузкой на собственную переработку гречихи и (или) риса	04	05	1430160240	000	4 275 000,00	4 275 000,00
Иные бюджетные ассигнования	04	05	1430160240	800	4 275 000,00	4 275 000,00
Субсидии юридическим лицам (кроме некоммерческих организаций), индивидуальным предпринимателям, физическим лицам - производителям товаров, работ, услуг	04	05	1430160240	810	4 275 000,00	4 275 000,00
Субсидии на возмещение части затрат, связанных с производством овощей защищенного грунта	04	05	1430160560	000	46 620 000,00	46 620 000,00
Иные бюджетные ассигнования	04	05	1430160560	800	46 620 000,00	46 620 000,00
Субсидии юридическим лицам (кроме некоммерческих организаций), индивидуальным предпринимателям, физическим лицам - производителям товаров, работ, услуг	04	05	1430160560	810	46 620 000,00	46 620 000,00
Субсидии на поддержку сельскохозяйственного производства по отдельным подотраслям растениеводства и животноводства на возмещение части затрат на приобретение семян, на закладку и уход за многолетними плодовыми и ягодными насаждениями	04	05	14301R5082	000	43 879 400,00	45 968 895,24
Иные бюджетные ассигнования	04	05	14301R5082	800	43 879 400,00	45 968 895,24
Субсидии юридическим лицам (кроме некоммерческих организаций), индивидуальным предпринимателям, физическим лицам - производителям товаров, работ, услуг	04	05	14301R5082	810	43 879 400,00	45 968 895,24
Субсидии на оказание несвязанной поддержки сельскохозяйственным товаропроизводителям в области растениеводства	04	05	1430260270	000	220 000 000,00	220 000 000,00
Иные бюджетные ассигнования	04	05	1430260270	800	220 000 000,00	220 000 000,00
Субсидии юридическим лицам (кроме некоммерческих организаций), индивидуальным предпринимателям, физическим лицам - производителям товаров, работ, услуг	04	05	1430260270	810	220 000 000,00	220 000 000,00
Субсидии на поддержку сельскохозяйственного производства по отдельным подотраслям растениеводства и животноводства на проведение агротехнологических работ	04	05	14302R5083	000	88 056 363,64	92 249 523,81
Иные бюджетные ассигнования	04	05	14302R5083	800	88 056 363,64	92 249 523,81
Субсидии юридическим лицам (кроме некоммерческих организаций), индивидуальным предпринимателям, физическим лицам - производителям товаров, работ, услуг	04	05	14302R5083	810	88 056 363,64	92 249 523,81
Подпрограмма «Развитие подотрасли животноводства, переработки и реализации продукции животноводства»	04	05	1440000000	000	722 255 000,00	400 615 904,76
Субсидии на возмещение части затрат, связанных с развитием отрасли животноводства	04	05	1440160280	000	635 008 000,00	310 000 000,00
Иные бюджетные ассигнования	04	05	1440160280	800	635 008 000,00	310 000 000,00
Субсидии юридическим лицам (кроме некоммерческих организаций), индивидуальным предпринимателям, физическим лицам - производителям товаров, работ, услуг	04	05	1440160280	810	635 008 000,00	310 000 000,00
Субсидии на поддержку сельскохозяйственного производства по отдельным подотраслям растениеводства и животноводства на повышение продуктивности в молочном скотоводстве	04	05	14401R5084	000	43 515 000,00	45 587 142,86
Иные бюджетные ассигнования	04	05	14401R5084	800	43 515 000,00	45 587 142,86
Субсидии юридическим лицам (кроме некоммерческих организаций), индивидуальным предпринимателям, физическим лицам - производителям товаров, работ, услуг	04	05	14401R5084	810	43 515 000,00	45 587 142,86
Субсидии на возмещение части затрат, связанных с развитием племенного животноводства	04	05	1440260290	000	16 500 000,00	16 500 000,00
Иные бюджетные ассигнования	04	05	1440260290	800	16 500 000,00	16 500 000,00
Субсидии юридическим лицам (кроме некоммерческих организаций), индивидуальным предпринимателям, физическим лицам - производителям товаров, работ, услуг	04	05	1440260290	810	16 500 000,00	16 500 000,00
Субсидии на поддержку сельскохозяйственного производства по отдельным подотраслям растениеводства и животноводства на возмещение части затрат по поддержке племенного крупного рогатого скота мясного и молочного направления	04	05	14402R5085	000	27 232 000,00	28 528 761,90
Иные бюджетные ассигнования	04	05	14402R5085	800	27 232 000,00	28 528 761,90
Субсидии юридическим лицам (кроме некоммерческих организаций), индивидуальным предпринимателям, физическим лицам - производителям товаров, работ, услуг	04	05	14402R5085	810	27 232 000,00	28 528 761,90
Подпрограмма «Развитие сельскохозяйственной кооперации и малых форм хозяйствования»	04	05	1460000000	000	260 013 220,35	260 460 000,66
Гранты на развитие семейных животноводческих ферм	04	05	1460160610	000	32 233 334,00	32 233 334,00
Иные бюджетные ассигнования	04	05	1460160610	800	32 233 334,00	32 233 334,00
Субсидии юридическим лицам (кроме некоммерческих организаций), индивидуальным предпринимателям, физическим лицам - производителям товаров, работ, услуг	04	05	1460160610	810	32 233 334,00	32 233 334,00
Субсидии на стимулирование развития приоритетных подотраслей агропромышленного комплекса и развитие малых форм хозяйствования в части финансового обеспечения затрат по созданию и развитию крестьянских (фермерских) хозяйств	04	05	14601R5022	000	197 779 886,35	196 798 095,23
Иные бюджетные ассигнования	04	05	14601R5022	800	197 779 886,35	196 798 095,23
Субсидии юридическим лицам (кроме некоммерческих организаций), индивидуальным предпринимателям, физическим лицам - производителям товаров, работ, услуг	04	05	14601R5022	810	197 779 886,35	196 798 095,23
Субсидии на стимулирование развития приоритетных подотраслей агропромышленного комплекса и развитие малых форм хозяйствования в части финансового обеспечения затрат на грантовую поддержку сельскохозяйственных потребительских кооперативов	04	05	14602R5023	000	30 000 000,00	31 428 571,43
Иные бюджетные ассигнования	04	05	14602R5023	800	30 000 000,00	31 428 571,43
Субсидии юридическим лицам (кроме некоммерческих организаций), индивидуальным предпринимателям, физическим лицам - производителям товаров, работ, услуг	04	05	14602R5023	810	30 000 000,00	31 428 571,43
Подпрограмма «Обеспечение функций управления реализации государственной программы»	04	05	1480000000	000	42 228 786,00	42 228 786,00
Руководство и управление в сфере установленных функций органов государственной власти Приморского края	04	05	1480110030	000	42 228 786,00	42 228 786,00
Расходы на выплаты персоналу в целях обеспечения выполнения функций государственными (муниципальными) органами, казенными учреждениями, органами управления государственными внебюджетными фондами	04	05	1480110030	100	41 380 266,00	41 380 266,00
Расходы на выплаты персоналу государственных (муниципальных) органов	04	05	1480110030	120	41 380 266,00	41 380 266,00
Закупка товаров, работ и услуг для обеспечения государственных (муниципальных) нужд	04	05	1480110030	200	848 520,00	848 520,00
Иные закупки товаров, работ и услуг для обеспечения государственных (муниципальных) нужд	04	05	1480110030	240	848 520,00	848 520,00
Подпрограмма «Создание системы поддержки фермеров и развитие сельской кооперации»	04	05	14A0000000	000	35 084 183,67	52 502 346,94
Субсидии на создание системы поддержки фермеров и развитие сельской кооперации	04	05	14AI754800	000	35 084 183,67	52 502 346,94

1	2	3	4	5	6	7
Иные бюджетные ассигнования	04	05	14AI754800	800	35 084 183,67	52 502 346,94
Субсидии юридическим лицам (кроме некоммерческих организаций), индивидуальным предпринимателям, физическим лицам - производителям товаров, работ, услуг	04	05	14AI754800	810	35 084 183,67	52 502 346,94
Государственная программа Приморского края «Развитие рыбохозяйственного комплекса в Приморском крае на 2020-2027 годы»	04	05	1500000000	000	62 592 960,46	62 588 550,25
Подпрограмма «Развитие аквакультуры (рыбоводства) в Приморском крае»	04	05	1510000000	000	18 793 964,21	18 789 554,00
Субсидии на возмещение части затрат организациям, осуществляющим аквакультуру (рыбоводство) и воспроизводство водных биоресурсов	04	05	1510260370	000	18 789 554,00	18 789 554,00
Иные бюджетные ассигнования	04	05	1510260370	800	18 789 554,00	18 789 554,00
Субсидии юридическим лицам (кроме некоммерческих организаций), индивидуальным предпринимателям, физическим лицам - производителям товаров, работ, услуг	04	05	1510260370	810	18 789 554,00	18 789 554,00
Субсидии сельскохозяйственным товаропроизводителям на возмещение части затрат на уплату процентов по кредитам, полученным в российских кредитных организациях, на развитие аквакультуры (рыболовство) и товарного осетроводства, софинансируемые из федерального бюджета	04	05	15102R5260	000	4 410,21	0,00
Иные бюджетные ассигнования	04	05	15102R5260	800	4 410,21	0,00
Субсидии юридическим лицам (кроме некоммерческих организаций), индивидуальным предпринимателям, физическим лицам - производителям товаров, работ, услуг	04	05	15102R5260	810	4 410,21	0,00
Подпрограмма «Стимулирование обновления и модернизации основных производственных фондов рыбохозяйственного комплекса в Приморском крае»	04	05	1520000000	000	18 747 846,25	18 747 846,25
Субсидии на возмещение части затрат организациям, осуществляющим рыбохозяйственную деятельность	04	05	1520260720	000	18 747 846,25	18 747 846,25
Иные бюджетные ассигнования	04	05	1520260720	800	18 747 846,25	18 747 846,25
Субсидии юридическим лицам (кроме некоммерческих организаций), индивидуальным предпринимателям, физическим лицам - производителям товаров, работ, услуг	04	05	1520260720	810	18 747 846,25	18 747 846,25
Подпрограмма «Развитие системы государственного управления»	04	05	1540000000	000	25 051 150,00	25 051 150,00
Руководство и управление в сфере установленных функций органов государственной власти Приморского края	04	05	1540110030	000	25 051 150,00	25 051 150,00
Расходы на выплаты персоналу в целях обеспечения выполнения функций государственными (муниципальными) органами, казенными учреждениями, органами управления государственными внебюджетными фондами	04	05	1540110030	100	24 466 030,00	24 466 030,00
Расходы на выплаты персоналу государственных (муниципальных) органов	04	05	1540110030	120	24 466 030,00	24 466 030,00
Закупка товаров, работ и услуг для обеспечения государственных (муниципальных) нужд	04	05	1540110030	200	584 120,00	584 120,00
Иные закупки товаров, работ и услуг для обеспечения государственных (муниципальных) нужд	04	05	1540110030	240	584 120,00	584 120,00
Социальное обеспечение и иные выплаты населению	04	05	1540110030	300	1 000,00	1 000,00
Социальные выплаты гражданам, кроме публичных нормативных социальных выплат	04	05	1540110030	320	1 000,00	1 000,00
Непрограммные направления деятельности органов государственной власти	04	05	9900000000	000	335 994 977,00	335 994 977,00
Мероприятия непрограммных направлений деятельности органов государственной власти	04	05	9990000000	000	335 994 977,00	335 994 977,00
Руководство и управление в сфере установленных функций органов государственной власти Приморского края	04	05	9999910030	000	36 586 172,00	36 586 172,00
Расходы на выплаты персоналу в целях обеспечения выполнения функций государственными (муниципальными) органами, казенными учреждениями, органами управления государственными внебюджетными фондами	04	05	9999910030	100	35 900 382,00	35 900 382,00
Расходы на выплаты персоналу государственных (муниципальных) органов	04	05	9999910030	120	35 900 382,00	35 900 382,00
Закупка товаров, работ и услуг для обеспечения государственных (муниципальных) нужд	04	05	9999910030	200	685 790,00	685 790,00
Иные закупки товаров, работ и услуг для обеспечения государственных (муниципальных) нужд	04	05	9999910030	240	685 790,00	685 790,00
Возмещение собственникам животных и (или) продуктов животноводства, изъятых при ликвидации очагов особо опасных болезней животных на территории Приморского края, их стоимости	04	05	9999921730	000	100 000,00	100 000,00
Иные бюджетные ассигнования	04	05	9999921730	800	100 000,00	100 000,00
Уплата налогов, сборов и иных платежей	04	05	9999921730	850	100 000,00	100 000,00
Расходы на осуществление государственного контроля за соблюдением правил технической эксплуатации внеуличного транспорта и правил пользования внеуличным транспортом	04	05	9999950670	000	506 900,00	506 900,00
Расходы на выплаты персоналу в целях обеспечения выполнения функций государственными (муниципальными) органами, казенными учреждениями, органами управления государственными внебюджетными фондами	04	05	9999950670	100	481 555,00	481 555,00
Расходы на выплаты персоналу государственных (муниципальных) органов	04	05	9999950670	120	481 555,00	481 555,00
Закупка товаров, работ и услуг для обеспечения государственных (муниципальных) нужд	04	05	9999950670	200	25 345,00	25 345,00
Иные закупки товаров, работ и услуг для обеспечения государственных (муниципальных) нужд	04	05	9999950670	240	25 345,00	25 345,00
Расходы на обеспечение деятельности (оказание услуг, выполнение работ) краевых государственных учреждений	04	05	9999970590	000	252 787 225,00	252 787 225,00
Предоставление субсидий бюджетным, автономным учреждениям и иным некоммерческим организациям	04	05	9999970590	600	252 787 225,00	252 787 225,00
Субсидии бюджетным учреждениям	04	05	9999970590	610	252 787 225,00	252 787 225,00
Расходы на создание и оснащение краевой ветеринарной лаборатории	04	05	9999971160	000	14 000 000,00	14 000 000,00
Предоставление субсидий бюджетным, автономным учреждениям и иным некоммерческим организациям	04	05	9999971160	600	14 000 000,00	14 000 000,00
Субсидии бюджетным учреждениям	04	05	9999971160	610	14 000 000,00	14 000 000,00
Субвенции на организацию мероприятий при осуществлении деятельности по обращению с животными без владельцев	04	05	9999993040	000	32 014 680,00	32 014 680,00
Межбюджетные трансферты	04	05	9999993040	500	32 014 680,00	32 014 680,00
Субвенции	04	05	9999993040	530	32 014 680,00	32 014 680,00
Водное хозяйство	04	06	0000000000	000	133 343 885,00	120 931 460,00
Государственная программа Приморского края «Охрана окружающей среды Приморского края» на 2020-2027 годы	04	06	0800000000	000	133 343 885,00	120 931 460,00
Подпрограмма «Развитие водохозяйственного комплекса Приморского края»	04	06	0820000000	000	133 343 885,00	120 931 460,00
Строительство сооружений инженерной защиты от наводнений Лесозаводского городского округа, в том числе проектно- изыскательские работы	04	06	0820141800	000	23 716 400,00	15 787 970,00
Капитальные вложения в объекты государственной (муниципальной) собственности	04	06	0820141800	400	23 716 400,00	15 787 970,00
Бюджетные инвестиции	04	06	0820141800	410	23 716 400,00	15 787 970,00
Строительство сооружений инженерной защиты от наводнений сел Рощино и Вострецово Красноармейского района, в том числе проектно-изыскательские работы	04	06	0820142420	000	8 919 050,00	0,00

1	2	3	4	5	6	7
Капитальные вложения в объекты государственной (муниципальной) собственности	04	06	0820142420	400	8 919 050,00	0,00
Бюджетные инвестиции	04	06	0820142420	410	8 919 050,00	0,00
Строительство сооружений инженерной защиты на р. Павловка в с. Шумный Чугуевского муниципального округа, в том числе проектно-изыскательские работы	04	06	0820142460	000	10 992 340,00	5 663 360,00
Капитальные вложения в объекты государственной (муниципальной) собственности	04	06	0820142460	400	10 992 340,00	5 663 360,00
Бюджетные инвестиции	04	06	0820142460	410	10 992 340,00	5 663 360,00
Строительство сооружений инженерной защиты от наводнений села Милоградово Ольгинского муниципального района, в том числе проектно-изыскательские работы	04	06	0820142470	000	17 400 000,00	10 200 000,00
Капитальные вложения в объекты государственной (муниципальной) собственности	04	06	0820142470	400	17 400 000,00	10 200 000,00
Бюджетные инвестиции	04	06	0820142470	410	17 400 000,00	10 200 000,00
Строительство сооружений инженерной защиты на реке Рудная в г. Дальнегорске, в том числе проектно-изыскательские работы	04	06	0820142480	000	19 622 780,00	0,00
Капитальные вложения в объекты государственной (муниципальной) собственности	04	06	0820142480	400	19 622 780,00	0,00
Бюджетные инвестиции	04	06	0820142480	410	19 622 780,00	0,00
Строительство дамбы на р. Падь Устюговка в Тернейском муниципальном районе, в том числе проектно-изыскательские работы	04	06	0820142490	000	7 106 930,00	7 106 930,00
Капитальные вложения в объекты государственной (муниципальной) собственности	04	06	0820142490	400	7 106 930,00	7 106 930,00
Бюджетные инвестиции	04	06	0820142490	410	7 106 930,00	7 106 930,00
Субсидии бюджетам муниципальных образований Приморского края в целях софинансирования муниципальных программ (подпрограмм муниципальных программ) в области использования и охраны водных объектов	04	06	0820192130	000	23 413 185,00	60 000 000,00
Межбюджетные трансферты	04	06	0820192130	500	23 413 185,00	60 000 000,00
Субсидии	04	06	0820192130	520	23 413 185,00	60 000 000,00
Осуществление отдельных полномочий в области водных отношений	04	06	0820251280	000	22 173 200,00	22 173 200,00
Закупка товаров, работ и услуг для обеспечения государственных (муниципальных) нужд	04	06	0820251280	200	22 173 200,00	22 173 200,00
Иные закупки товаров, работ и услуг для обеспечения государственных (муниципальных) нужд	04	06	0820251280	240	22 173 200,00	22 173 200,00
Лесное хозяйство	04	07	0000000000	000	520 284 359,00	538 623 559,00
Государственная программа Приморского края «Развитие лесного хозяйства в Приморском крае» на 2020-2027 годы	04	07	1600000000	000	520 284 359,00	538 623 559,00
Подпрограмма «Обеспечение использования, охраны, защиты и воспроизводства лесов»	04	07	1610000000	000	421 042 770,63	439 381 970,63
Расходы на содержание и обеспечение деятельности учреждений в области лесных отношений	04	07	1610151291	000	355 428 488,63	381 195 888,63
Расходы на выплаты персоналу в целях обеспечения выполнения функций государственными (муниципальными) органами, казенными учреждениями, органами управления государственными внебюджетными фондами	04	07	1610151291	100	219 715 026,37	219 715 026,37
Расходы на выплаты персоналу казенных учреждений	04	07	1610151291	110	219 715 026,37	219 715 026,37
Закупка товаров, работ и услуг для обеспечения государственных (муниципальных) нужд	04	07	1610151291	200	8 400 000,00	8 900 000,00
Иные закупки товаров, работ и услуг для обеспечения государственных (муниципальных) нужд	04	07	1610151291	240	8 400 000,00	8 900 000,00
Предоставление субсидий бюджетным, автономным учреждениям и иным некоммерческим организациям	04	07	1610151291	600	127 013 462,26	152 280 862,26
Субсидии бюджетным учреждениям	04	07	1610151291	610	127 013 462,26	152 280 862,26
Иные бюджетные ассигнования	04	07	1610151291	800	300 000,00	300 000,00
Уплата налогов, сборов и иных платежей	04	07	1610151291	850	300 000,00	300 000,00
Расходы на обеспечение деятельности (оказание услуг, выполнение работ) краевых государственных учреждений	04	07	1610170590	000	11 315 382,00	11 315 382,00
Расходы на выплаты персоналу в целях обеспечения выполнения функций государственными (муниципальными) органами, казенными учреждениями, органами управления государственными внебюджетными фондами	04	07	1610170590	100	5 531 911,00	5 531 911,00
Расходы на выплаты персоналу казенных учреждений	04	07	1610170590	110	5 531 911,00	5 531 911,00
Предоставление субсидий бюджетным, автономным учреждениям и иным некоммерческим организациям	04	07	1610170590	600	5 783 471,00	5 783 471,00
Субсидии бюджетным учреждениям	04	07	1610170590	610	5 783 471,00	5 783 471,00
Расходы на увеличение площади лесовосстановления в рамках переданных полномочий Российской Федерации субъектам Российской Федерации в области лесных отношений	04	07	161GA54290	000	10 747 800,00	11 082 200,00
Предоставление субсидий бюджетным, автономным учреждениям и иным некоммерческим организациям	04	07	161GA54290	600	10 747 800,00	11 082 200,00
Субсидии бюджетным учреждениям	04	07	161GA54290	610	10 747 800,00	11 082 200,00
Расходы на оснащение учреждений, выполняющих мероприятия по воспроизводству лесов, специализированной лесохозяйственной техникой и оборудованием для проведения комплекса мероприятий по лесовосстановлению и лесоразведению в рамках переданных полномочий Российской Федерации субъектам Российской Федерации в области лесных отношений	04	07	161GA54300	000	1 703 900,00	948 300,00
Предоставление субсидий бюджетным, автономным учреждениям и иным некоммерческим организациям	04	07	161GA54300	600	1 703 900,00	948 300,00
Субсидии бюджетным учреждениям	04	07	161GA54300	610	1 703 900,00	948 300,00
Расходы на оснащение специализированных учреждений органов государственной власти субъектов Российской Федерации лесопожарной техникой и оборудованием для проведения комплекса мероприятий по охране лесов от пожаров в рамках переданных полномочий Российской Федерации субъектам Российской Федерации в области лесных отношений	04	07	161GA54320	000	41 847 200,00	34 840 200,00
Предоставление субсидий бюджетным, автономным учреждениям и иным некоммерческим организациям	04	07	161GA54320	600	41 847 200,00	34 840 200,00
Субсидии бюджетным учреждениям	04	07	161GA54320	610	41 847 200,00	34 840 200,00
Подпрограмма «Обеспечение стратегического управления лесным хозяйством»	04	07	1620000000	000	99 241 588,37	99 241 588,37
Руководство и управление в сфере установленных функций органов государственной власти Приморского края	04	07	1620110030	000	7 077 247,00	7 077 247,00
Расходы на выплаты персоналу в целях обеспечения выполнения функций государственными (муниципальными) органами, казенными учреждениями, органами управления государственными внебюджетными фондами	04	07	1620110030	100	6 977 247,00	6 977 247,00
Расходы на выплаты персоналу государственных (муниципальных) органов	04	07	1620110030	120	6 977 247,00	6 977 247,00
Закупка товаров, работ и услуг для обеспечения государственных (муниципальных) нужд	04	07	1620110030	200	100 000,00	100 000,00
Иные закупки товаров, работ и услуг для обеспечения государственных (муниципальных) нужд	04	07	1620110030	240	100 000,00	100 000,00
Обеспечение равных условий оплаты труда, установленных нормативными правовыми актами Приморского края, государственным гражданским служащим Приморского края, выполняющим функции по осуществлению переданных полномочий Российской Федерации, за счет средств краевого бюджета	04	07	1620110130	000	459 830,00	459 830,00

1	2	3	4	5	6	7
Расходы на выплаты персоналу в целях обеспечения выполнения функций государственными (муниципальными) органами, казенными учреждениями, органами управления государственными внебюджетными фондами	04	07	1620110130	100	459 830,00	459 830,00
Расходы на выплаты персоналу государственных (муниципальных) органов	04	07	1620110130	120	459 830,00	459 830,00
Расходы на содержание аппарата управления в области лесных отношений	04	07	1620151293	000	91 204 511,37	91 204 511,37
Расходы на выплаты персоналу в целях обеспечения выполнения функций государственными (муниципальными) органами, казенными учреждениями, органами управления государственными внебюджетными фондами	04	07	1620151293	100	75 254 511,37	75 254 511,37
Расходы на выплаты персоналу государственных (муниципальных) органов	04	07	1620151293	120	75 254 511,37	75 254 511,37
Закупка товаров, работ и услуг для обеспечения государственных (муниципальных) нужд	04	07	1620151293	200	15 850 000,00	15 850 000,00
Иные закупки товаров, работ и услуг для обеспечения государственных (муниципальных) нужд	04	07	1620151293	240	15 850 000,00	15 850 000,00
Иные бюджетные ассигнования	04	07	1620151293	800	100 000,00	100 000,00
Уплата налогов, сборов и иных платежей	04	07	1620151293	850	100 000,00	100 000,00
Расходы на мероприятия в области лесных отношений	04	07	1620251292	000	500 000,00	500 000,00
Закупка товаров, работ и услуг для обеспечения государственных (муниципальных) нужд	04	07	1620251292	200	500 000,00	500 000,00
Иные закупки товаров, работ и услуг для обеспечения государственных (муниципальных) нужд	04	07	1620251292	240	500 000,00	500 000,00
Транспорт	04	08	0000000000	000	2 380 517 153,22	2 156 588 212,00
Государственная программа Приморского края «Развитие транспортного комплекса Приморского края» на 2020-2027 годы	04	08	1200000000	000	2 380 342 171,22	2 156 413 230,00
Подпрограмма «Развитие транспортного комплекса в Приморском крае»	04	08	1210000000	000	1 324 734 120,22	1 182 584 871,00
Субсидии организациям железнодорожного транспорта на возмещение недополученных доходов в связи с перевозкой пассажиров железнодорожным транспортом общего пользования в пригородном сообщении на территории Приморского края по предельным тарифам	04	08	1210160130	000	482 496 246,00	482 496 246,00
Иные бюджетные ассигнования	04	08	1210160130	800	482 496 246,00	482 496 246,00
Субсидии юридическим лицам (кроме некоммерческих организаций), индивидуальным предпринимателям, физическим лицам - производителям товаров, работ, услуг	04	08	1210160130	810	482 496 246,00	482 496 246,00
Субсидии краевому государственному унитарному авиационному предприятию «Пластун-Авиа» на приобретение воздушных судов в собственность Приморского края	04	08	1210240900	000	142 149 249,22	0,00
Капитальные вложения в объекты государственной (муниципальной) собственности	04	08	1210240900	400	142 149 249,22	0,00
Субсидии бюджетным и автономным учреждениям, государственным (муниципальным) унитарным предприятиям на осуществление капитальных вложений в объекты капитального строительства государственной (муниципальной) собственности или приобретение объектов недвижимого имущества в государственную (муниципальную) собственность	04	08	1210240900	460	142 149 249,22	0,00
Субсидии из краевого бюджета юридическим лицам на возмещение недополученных доходов, возникающих в связи с регулированием органами исполнительной власти Приморского края тарифов на перевозки пассажиров и багажа воздушным транспортом на местных воздушных линиях Приморского края	04	08	1210260770	000	220 508 625,00	220 508 625,00
Иные бюджетные ассигнования	04	08	1210260770	800	220 508 625,00	220 508 625,00
Субсидии юридическим лицам (кроме некоммерческих организаций), индивидуальным предпринимателям, физическим лицам - производителям товаров, работ, услуг	04	08	1210260770	810	220 508 625,00	220 508 625,00
Субсидии из краевого бюджета авиационным предприятиям на финансовое обеспечение затрат на содержание и организацию эксплуатации аэропортов и (или) аэродромов, вертодромов, посадочных площадок гражданской авиации, воздушных судов, находящихся в собственности Приморского края и (или) приобретаемых по договорам финансовой аренды (лизинга) в собственность Приморского края, а также на приобретение имущества, необходимого для осуществления пассажирских перевозок на местных воздушных линиях в Приморском крае	04	08	1210261280	000	479 580 000,00	479 580 000,00
Иные бюджетные ассигнования	04	08	1210261280	800	479 580 000,00	479 580 000,00
Субсидии юридическим лицам (кроме некоммерческих организаций), индивидуальным предпринимателям, физическим лицам - производителям товаров, работ, услуг	04	08	1210261280	810	479 580 000,00	479 580 000,00
Подпрограмма «Управление в сфере реализации развития транспортного комплекса и дорожной отрасли в Приморском крае»	04	08	1240000000	000	1 055 608 051,00	973 828 359,00
Руководство и управление в сфере установленных функций органов государственной власти Приморского края	04	08	1240110030	000	92 392 936,00	92 392 936,00
Расходы на выплаты персоналу в целях обеспечения выполнения функций государственными (муниципальными) органами, казенными учреждениями, органами управления государственными внебюджетными фондами	04	08	1240110030	100	91 458 006,00	91 458 006,00
Расходы на выплаты персоналу государственных (муниципальных) органов	04	08	1240110030	120	91 458 006,00	91 458 006,00
Закупка товаров, работ и услуг для обеспечения государственных (муниципальных) нужд	04	08	1240110030	200	907 860,00	907 860,00
Иные закупки товаров, работ и услуг для обеспечения государственных (муниципальных) нужд	04	08	1240110030	240	907 860,00	907 860,00
Иные бюджетные ассигнования	04	08	1240110030	800	27 070,00	27 070,00
Уплата налогов, сборов и иных платежей	04	08	1240110030	850	27 070,00	27 070,00
Управление и распоряжение имуществом, находящимся в собственности и ведении Приморского края	04	08	1240120780	000	963 067 115,00	881 287 423,00
Иные бюджетные ассигнования	04	08	1240120780	800	963 067 115,00	881 287 423,00
Уплата налогов, сборов и иных платежей	04	08	1240120780	850	963 067 115,00	881 287 423,00
Страхование государственных гражданских служащих Приморского края	04	08	1240121790	000	148 000,00	148 000,00
Закупка товаров, работ и услуг для обеспечения государственных (муниципальных) нужд	04	08	1240121790	200	148 000,00	148 000,00
Иные закупки товаров, работ и услуг для обеспечения государственных (муниципальных) нужд	04	08	1240121790	240	148 000,00	148 000,00
Непрограммные направления деятельности органов государственной власти	04	08	9900000000	000	174 982,00	174 982,00
Мероприятия непрограммных направлений деятельности органов государственной власти	04	08	9990000000	000	174 982,00	174 982,00
Субвенции, передаваемые бюджету Владивостокского городского округа на реализацию государственного полномочия по регулированию цен (тарифов) на перевозки пассажиров и багажа морским общественным транспортом на территории Владивостокского городского округа	04	08	9999993020	000	65 400,00	65 400,00
Межбюджетные трансферты	04	08	9999993020	500	65 400,00	65 400,00
Субвенции	04	08	9999993020	530	65 400,00	65 400,00
Субвенции, передаваемые органам местного самоуправления городских округов и муниципальных районов Приморского края на реализацию государственного полномочия по установлению регулируемых тарифов на регулярные перевозки пассажиров и багажа автомобильным и наземным электрическим общественным транспортом по муниципальным маршрутам в границах муниципального образования	04	08	9999993130	000	109 582,00	109 582,00
Межбюджетные трансферты	04	08	9999993130	500	109 582,00	109 582,00

1	2	3	4	5	6	7
Субвенции	04	08	9999993130	530	109 582,00	109 582,00
Дорожное хозяйство (дорожные фонды)	04	09	0000000000	000	15 285 291 927,47	14 783 998 212,09
Государственная программа Приморского края «Развитие туризма в Приморском крае» на 2020-2027 годы	04	09	1000000000	000	227 444 090,91	121 523 809,52
Подпрограмма «Развитие туристско-рекреационного комплекса на территории Приморского края»	04	09	1010000000	000	227 444 090,91	121 523 809,52
Строительство объекта «Туристский кластер «Приморье» в бухте Муравьиная. Автомобильная дорога, 4 этап «Сектор 7»	04	09	10102R3843	000	69 000 000,00	0,00
Капитальные вложения в объекты государственной (муниципальной) собственности	04	09	10102R3843	400	69 000 000,00	0,00
Бюджетные инвестиции	04	09	10102R3843	410	69 000 000,00	0,00
Строительство объекта «Туристский кластер «Приморье» в бухте Муравьиная. Автомобильная дорога, 4 этап «Сектор 8»	04	09	10102R3844	000	123 534 090,91	121 523 809,52
Капитальные вложения в объекты государственной (муниципальной) собственности	04	09	10102R3844	400	123 534 090,91	121 523 809,52
Бюджетные инвестиции	04	09	10102R3844	410	123 534 090,91	121 523 809,52
Строительство объекта «Туристский кластер «Приморье». Автомобильная дорога «Приморье», Сектор 5»	04	09	10102R3847	000	34 910 000,00	0,00
Капитальные вложения в объекты государственной (муниципальной) собственности	04	09	10102R3847	400	34 910 000,00	0,00
Бюджетные инвестиции	04	09	10102R3847	410	34 910 000,00	0,00
Государственная программа Приморского края «Развитие транспортного комплекса Приморского края» на 2020-2027 годы	04	09	1200000000	000	14 903 624 882,01	14 494 278 212,09
Подпрограмма «Развитие дорожной отрасли в Приморском крае»	04	09	1220000000	000	14 845 560 151,01	14 436 213 481,09
Содержание автомобильных дорог регионального или межмуниципального значения на территории Приморского края	04	09	1220121090	000	3 883 257 746,92	4 094 594 886,00
Закупка товаров, работ и услуг для обеспечения государственных (муниципальных) нужд	04	09	1220121090	200	3 883 257 746,92	4 094 594 886,00
Иные закупки товаров, работ и услуг для обеспечения государственных (муниципальных) нужд	04	09	1220121090	240	3 883 257 746,92	4 094 594 886,00
Ремонт автомобильных дорог регионального или межмуниципального значения на территории Приморского края	04	09	1220121100	000	749 272 239,49	839 448 836,56
Закупка товаров, работ и услуг для обеспечения государственных (муниципальных) нужд	04	09	1220121100	200	749 272 239,49	839 448 836,56
Иные закупки товаров, работ и услуг для обеспечения государственных (муниципальных) нужд	04	09	1220121100	240	749 272 239,49	839 448 836,56
Реализация полномочий в сфере предоставления государственных услуг по транспортной и дорожной деятельности	04	09	1220123130	000	352 000,00	253 000,00
Закупка товаров, работ и услуг для обеспечения государственных (муниципальных) нужд	04	09	1220123130	200	352 000,00	253 000,00
Иные закупки товаров, работ и услуг для обеспечения государственных (муниципальных) нужд	04	09	1220123130	240	352 000,00	253 000,00
Членские взносы в Ассоциацию «РАДОР»	04	09	1220123480	000	240 000,00	240 000,00
Иные бюджетные ассигнования	04	09	1220123480	800	240 000,00	240 000,00
Уплата налогов, сборов и иных платежей	04	09	1220123480	850	240 000,00	240 000,00
Установка элементов весового и габаритного контроля транспортных средств на автомобильных дорогах общего пользования регионального или межмуниципального значения Приморского края	04	09	1220123750	000	166 423 800,00	0,00
Закупка товаров, работ и услуг для обеспечения государственных (муниципальных) нужд	04	09	1220123750	200	166 423 800,00	0,00
Иные закупки товаров, работ и услуг для обеспечения государственных (муниципальных) нужд	04	09	1220123750	240	166 423 800,00	0,00
Предоставление бюджетных инвестиций акционерному обществу «Приморское автодорожное ремонтное предприятие» в целях развития дорожной деятельности на автомобильных дорогах регионального или межмуниципального значения на территории Приморского края	04	09	1220141620	000	461 620 000,00	0,00
Капитальные вложения в объекты государственной (муниципальной) собственности	04	09	1220141620	400	461 620 000,00	0,00
Бюджетные инвестиции иным юридическим лицам	04	09	1220141620	450	461 620 000,00	0,00
Ремонт автомобильной дороги общего пользования регионального или межмуниципального значения Артем - Находка - порт Восточный на участках: км 65+000 - км 67+130, км 70+102 - км 83+000, км 86+000 - км 89+000, км 92+000 - км 125+100, км 125+740 - км 127+000, км 127+800 - км 145+000 в Приморском крае, согласно плану социального развития центров экономического роста Приморского края за счет средств краевого бюджета	04	09	12201B5051	000	258 380 000,00	0,00
Закупка товаров, работ и услуг для обеспечения государственных (муниципальных) нужд	04	09	12201B5051	200	258 380 000,00	0,00
Иные закупки товаров, работ и услуг для обеспечения государственных (муниципальных) нужд	04	09	12201B5051	240	258 380 000,00	0,00
Документация по планировке территорий	04	09	1220223490	000	22 000 000,00	0,00
Закупка товаров, работ и услуг для обеспечения государственных (муниципальных) нужд	04	09	1220223490	200	22 000 000,00	0,00
Иные закупки товаров, работ и услуг для обеспечения государственных (муниципальных) нужд	04	09	1220223490	240	22 000 000,00	0,00
Строительство мостового перехода через р. Арсеньевка на км 94 автомобильной дороги Кировский - Николо-Михайловка - Яковлевка в Приморском крае	04	09	1220240270	000	10 000 000,00	0,00
Капитальные вложения в объекты государственной (муниципальной) собственности	04	09	1220240270	400	10 000 000,00	0,00
Бюджетные инвестиции	04	09	1220240270	410	10 000 000,00	0,00
Строительство мостового перехода через ручей Шумный на км 247+201 автомобильной дороги Осиновка - Рудная Пристань в Приморском крае	04	09	1220240280	000	0,00	208 675 070,00
Капитальные вложения в объекты государственной (муниципальной) собственности	04	09	1220240280	400	0,00	208 675 070,00
Бюджетные инвестиции	04	09	1220240280	410	0,00	208 675 070,00
Строительство автомобильной дороги Владивосток - Находка - порт Восточный на участке км 43+474 - км 146+197 в Приморском крае	04	09	1220240760	000	10 000 000,00	0,00
Капитальные вложения в объекты государственной (муниципальной) собственности	04	09	1220240760	400	10 000 000,00	0,00
Бюджетные инвестиции	04	09	1220240760	410	10 000 000,00	0,00
Реконструкция автомобильной дороги Осиновка - Рудная Пристань на км 341 - км 349 в Приморском крае	04	09	1220241710	000	10 000 000,00	0,00
Капитальные вложения в объекты государственной (муниципальной) собственности	04	09	1220241710	400	10 000 000,00	0,00
Бюджетные инвестиции	04	09	1220241710	410	10 000 000,00	0,00
Реконструкция мостового перехода через р. Партизанская на км 11+576 автомобильной дороги Находка - Лазо - Ольга - Кавалерово в Приморском крае	04	09	1220241810	000	400 000 000,00	337 685 926,00
Капитальные вложения в объекты государственной (муниципальной) собственности	04	09	1220241810	400	400 000 000,00	337 685 926,00
Бюджетные инвестиции	04	09	1220241810	410	400 000 000,00	337 685 926,00
Реконструкция мостового перехода через р. Арзамазовка на км 317+420 автомобильной дороги Находка - Лазо - Ольга - Кавалерово в Приморском крае	04	09	1220241830	000	317 057 240,00	6 936 410,00
Капитальные вложения в объекты государственной (муниципальной) собственности	04	09	1220241830	400	317 057 240,00	6 936 410,00

1	2	3	4	5	6	7
Бюджетные инвестиции	04	09	1220241830	410	317 057 240,00	6 936 410,00
Реконструкция мостового перехода через р. Зеркальная на км 401+140 автомобильной дороги Находка - Лазо - Ольга - Кавалерово в Приморском крае	04	09	1220241840	000	354 191 110,00	0,00
Капитальные вложения в объекты государственной (муниципальной) собственности	04	09	1220241840	400	354 191 110,00	0,00
Бюджетные инвестиции	04	09	1220241840	410	354 191 110,00	0,00
Реконструкция мостового перехода через ручей на км 86+578 автомобильной дороги Артем - Находка - порт Восточный в Приморском крае	04	09	1220241890	000	177 980 702,38	0,00
Капитальные вложения в объекты государственной (муниципальной) собственности	04	09	1220241890	400	177 980 702,38	0,00
Бюджетные инвестиции	04	09	1220241890	410	177 980 702,38	0,00
Реконструкция мостового перехода через р. Падь Подсобная на км 89+353 автомобильной дороги Артем - Находка - порт Восточный в Приморском крае	04	09	1220241900	000	122 853 609,54	179 856 543,92
Капитальные вложения в объекты государственной (муниципальной) собственности	04	09	1220241900	400	122 853 609,54	179 856 543,92
Бюджетные инвестиции	04	09	1220241900	410	122 853 609,54	179 856 543,92
Реконструкция участка автомобильной дороги Подъезд к г. Владивосток от автодороги Хабаровск - Владивосток в районе пос. Трудовое	04	09	1220241980	000	500 000,00	0,00
Капитальные вложения в объекты государственной (муниципальной) собственности	04	09	1220241980	400	500 000,00	0,00
Бюджетные инвестиции	04	09	1220241980	410	500 000,00	0,00
Реконструкция мостового перехода через р. Шкотовка на км 41+170 автомобильной дороги Артем - Находка - порт Восточный в Приморском крае	04	09	1220242050	000	0,00	190 652 200,00
Капитальные вложения в объекты государственной (муниципальной) собственности	04	09	1220242050	400	0,00	190 652 200,00
Бюджетные инвестиции	04	09	1220242050	410	0,00	190 652 200,00
Реконструкция мостового перехода через р. Суходол на км 55+000 автомобильной дороги Артем - Находка - порт Восточный в Приморском крае	04	09	1220242060	000	0,00	180 833 480,00
Капитальные вложения в объекты государственной (муниципальной) собственности	04	09	1220242060	400	0,00	180 833 480,00
Бюджетные инвестиции	04	09	1220242060	410	0,00	180 833 480,00
Реконструкция мостового перехода через р. Царевка на км 62+450 автомобильной дороги Артем - Находка - порт Восточный в Приморском крае	04	09	1220242070	000	0,00	65 840 000,00
Капитальные вложения в объекты государственной (муниципальной) собственности	04	09	1220242070	400	0,00	65 840 000,00
Бюджетные инвестиции	04	09	1220242070	410	0,00	65 840 000,00
Реконструкция мостового перехода через р. Петровка на км 69+310 автомобильной дороги Артем - Находка - порт Восточный в Приморском крае	04	09	1220242090	000	0,00	50 000 000,00
Капитальные вложения в объекты государственной (муниципальной) собственности	04	09	1220242090	400	0,00	50 000 000,00
Бюджетные инвестиции	04	09	1220242090	410	0,00	50 000 000,00
Реконструкция мостового перехода через ручей на км 125+420 автомобильной дороги Артем - Находка - порт Восточный в Приморском крае	04	09	1220242100	000	0,00	100 800 330,00
Капитальные вложения в объекты государственной (муниципальной) собственности	04	09	1220242100	400	0,00	100 800 330,00
Бюджетные инвестиции	04	09	1220242100	410	0,00	100 800 330,00
Реконструкция мостового перехода через р. Водопадная на км 38+900 автомобильной дороги Находка - Лазо - Ольга - Кавалерово в Приморском крае	04	09	1220242110	000	295 763 997,00	0,00
Капитальные вложения в объекты государственной (муниципальной) собственности	04	09	1220242110	400	295 763 997,00	0,00
Бюджетные инвестиции	04	09	1220242110	410	295 763 997,00	0,00
Реконструкция мостового перехода через р. Илистая на км 8+212 автомобильной дороги Сибирцево - Жариково - Комиссарово в Приморском крае	04	09	1220242120	000	0,00	346 030 010,00
Капитальные вложения в объекты государственной (муниципальной) собственности	04	09	1220242120	400	0,00	346 030 010,00
Бюджетные инвестиции	04	09	1220242120	410	0,00	346 030 010,00
Реконструкция мостового перехода через ручей на км 2+910 автомобильной дороги Раковка - гидроузел в Приморском крае	04	09	1220242130	000	0,00	30 427 500,00
Капитальные вложения в объекты государственной (муниципальной) собственности	04	09	1220242130	400	0,00	30 427 500,00
Бюджетные инвестиции	04	09	1220242130	410	0,00	30 427 500,00
Реконструкция автомобильной дороги Киевка - Преображение на участке км 18 - км 20 в Приморском крае. Строительство мостового перехода через р. Соколовка на км 19	04	09	1220242140	000	189 902 377,00	0,00
Капитальные вложения в объекты государственной (муниципальной) собственности	04	09	1220242140	400	189 902 377,00	0,00
Бюджетные инвестиции	04	09	1220242140	410	189 902 377,00	0,00
Реконструкция автомобильной дороги Уссурийск - Пограничный - Госграница на участке км 96 - км 112 в Приморском крае	04	09	1220242150	000	0,00	653 142 634,00
Капитальные вложения в объекты государственной (муниципальной) собственности	04	09	1220242150	400	0,00	653 142 634,00
Бюджетные инвестиции	04	09	1220242150	410	0,00	653 142 634,00
Реконструкция мостового перехода через ручей на км 91+580 автомобильной дороги Артем - Находка - порт Восточный в Приморском крае	04	09	1220242300	000	146 762 933,00	0,00
Капитальные вложения в объекты государственной (муниципальной) собственности	04	09	1220242300	400	146 762 933,00	0,00
Бюджетные инвестиции	04	09	1220242300	410	146 762 933,00	0,00
Реконструкция мостового перехода через ключ на км 95+450 автомобильной дороги Артем - Находка - порт Восточный в Приморском крае	04	09	1220242310	000	151 157 725,00	0,00
Капитальные вложения в объекты государственной (муниципальной) собственности	04	09	1220242310	400	151 157 725,00	0,00
Бюджетные инвестиции	04	09	1220242310	410	151 157 725,00	0,00
Реконструкция мостового перехода через ключ на км 96+990 автомобильной дороги Артем - Находка - порт Восточный в Приморском крае	04	09	1220242320	000	87 005 272,00	0,00
Капитальные вложения в объекты государственной (муниципальной) собственности	04	09	1220242320	400	87 005 272,00	0,00
Бюджетные инвестиции	04	09	1220242320	410	87 005 272,00	0,00
Реконструкция мостового перехода через ручей на км 99+900 автомобильной дороги Артем - Находка - порт Восточный в Приморском крае	04	09	1220242330	000	189 711 683,00	0,00
Капитальные вложения в объекты государственной (муниципальной) собственности	04	09	1220242330	400	189 711 683,00	0,00
Бюджетные инвестиции	04	09	1220242330	410	189 711 683,00	0,00
Реконструкция мостового перехода через р. Хмыловка на км 164+170 автомобильной дороги Артем - Находка - порт Восточный в Приморском крае	04	09	1220242350	000	0,00	186 692 630,00
Капитальные вложения в объекты государственной (муниципальной) собственности	04	09	1220242350	400	0,00	186 692 630,00

1	2	3	4	5	6	7
Бюджетные инвестиции	04	09	1220242350	410	0,00	186 692 630,00
Реконструкция мостового перехода через р. Уссури на км 175+930 автомобильной дороги Осиновка - Рудная Пристань в Приморском крае	04	09	1220242370	000	0,00	291 115 020,00
Капитальные вложения в объекты государственной (муниципальной) собственности	04	09	1220242370	400	0,00	291 115 020,00
Бюджетные инвестиции	04	09	1220242370	410	0,00	291 115 020,00
Реконструкция мостового перехода через р. Барабашевка на км 66+660 автомобильной дороги Раздольное - Хасан в Приморском крае	04	09	1220242380	000	0,00	209 044 320,00
Капитальные вложения в объекты государственной (муниципальной) собственности	04	09	1220242380	400	0,00	209 044 320,00
Бюджетные инвестиции	04	09	1220242380	410	0,00	209 044 320,00
Реконструкция мостового перехода через р. Астраханка на км 78+675 автомобильной дороги Михайловка - Турий Рог в Приморском крае	04	09	1220242390	000	0,00	239 773 850,00
Капитальные вложения в объекты государственной (муниципальной) собственности	04	09	1220242390	400	0,00	239 773 850,00
Бюджетные инвестиции	04	09	1220242390	410	0,00	239 773 850,00
Реконструкция мостового перехода через р. Дегтяревка на км 177+782 автомобильной дороги Осиновка - Рудная Пристань в Приморском крае	04	09	1220242400	000	0,00	119 199 050,00
Капитальные вложения в объекты государственной (муниципальной) собственности	04	09	1220242400	400	0,00	119 199 050,00
Бюджетные инвестиции	04	09	1220242400	410	0,00	119 199 050,00
Строительство мостового перехода через р. Осиновка на 5 км автомобильной дороги Осиновка - Рудная Пристань в Приморском крае	04	09	1220242430	000	210 251 320,68	0,00
Капитальные вложения в объекты государственной (муниципальной) собственности	04	09	1220242430	400	210 251 320,68	0,00
Бюджетные инвестиции	04	09	1220242430	410	210 251 320,68	0,00
Строительство сооружений для снижения уровня шума и вибрации в районе дома № 32 по ул. Вторая, с. Кневичи г. Артем на автомобильной дороге Владивосток - Находка - порт Восточный на участке км 0 - км 18+500 в Приморском крае	04	09	1220242440	000	0,00	6 015 340,00
Капитальные вложения в объекты государственной (муниципальной) собственности	04	09	1220242440	400	0,00	6 015 340,00
Бюджетные инвестиции	04	09	1220242440	410	0,00	6 015 340,00
Строительство мостового перехода на км 7+960 автомобильной дороги Владивосток - Находка - Суражевка - Кролевец в Приморском крае	04	09	1220242730	000	0,00	13 190 840,00
Капитальные вложения в объекты государственной (муниципальной) собственности	04	09	1220242730	400	0,00	13 190 840,00
Бюджетные инвестиции	04	09	1220242730	410	0,00	13 190 840,00
Строительство мостового перехода через р. Ананьевка на км 23+930 автомобильной дороги Раздольное - Хасан в Приморском крае	04	09	1220242740	000	0,00	17 876 940,00
Капитальные вложения в объекты государственной (муниципальной) собственности	04	09	1220242740	400	0,00	17 876 940,00
Бюджетные инвестиции	04	09	1220242740	410	0,00	17 876 940,00
Реконструкция автомобильной дороги Артем - Находка - порт Восточный на участке км 17 - км 18 в Приморском крае	04	09	1220242780	000	0,00	73 548 640,00
Капитальные вложения в объекты государственной (муниципальной) собственности	04	09	1220242780	400	0,00	73 548 640,00
Бюджетные инвестиции	04	09	1220242780	410	0,00	73 548 640,00
Реконструкция мостового перехода через ручей на км 4+842 автомобильной дороги Уссурийск - Пограничный - Госграница в Приморском крае	04	09	1220242870	000	5 954 520,00	0,00
Капитальные вложения в объекты государственной (муниципальной) собственности	04	09	1220242870	400	5 954 520,00	0,00
Бюджетные инвестиции	04	09	1220242870	410	5 954 520,00	0,00
Реконструкция мостового перехода через р. Новолитовская на км 1+300 автомобильной дороги Владивосток - Находка - Новолитовск - Васильевка в Приморском крае	04	09	1220242880	000	3 897 504,00	0,00
Капитальные вложения в объекты государственной (муниципальной) собственности	04	09	1220242880	400	3 897 504,00	0,00
Бюджетные инвестиции	04	09	1220242880	410	3 897 504,00	0,00
Реконструкция мостового перехода через ручей на км 10+190 автомобильной дороги Владивосток - Находка - Новолитовск - Васильевка в Приморском крае	04	09	1220242890	000	3 897 504,00	0,00
Капитальные вложения в объекты государственной (муниципальной) собственности	04	09	1220242890	400	3 897 504,00	0,00
Бюджетные инвестиции	04	09	1220242890	410	3 897 504,00	0,00
Реконструкция мостового перехода через р. Крестьянка на км 4+642 автомобильной дороги Подъезд к с. Покровка от Уссурийск - Пограничный в Приморском крае	04	09	1220242900	000	6 279 312,00	0,00
Капитальные вложения в объекты государственной (муниципальной) собственности	04	09	1220242900	400	6 279 312,00	0,00
Бюджетные инвестиции	04	09	1220242900	410	6 279 312,00	0,00
Реконструкция мостового перехода через ручей на км 54+136 автомобильной дороги Осиновка - Рудная Пристань в Приморском крае	04	09	1220242910	000	5 413 200,00	0,00
Капитальные вложения в объекты государственной (муниципальной) собственности	04	09	1220242910	400	5 413 200,00	0,00
Бюджетные инвестиции	04	09	1220242910	410	5 413 200,00	0,00
Реконструкция мостового перехода через р. Каменка на км 191+573 автомобильной дороги Осиновка - Рудная Пристань в Приморском крае	04	09	1220242920	000	7 578 480,00	0,00
Капитальные вложения в объекты государственной (муниципальной) собственности	04	09	1220242920	400	7 578 480,00	0,00
Бюджетные инвестиции	04	09	1220242920	410	7 578 480,00	0,00
Реконструкция мостового перехода через ручей Харитонов на км 209+543 автомобильной дороги Осиновка - Рудная Пристань в Приморском крае	04	09	1220242930	000	3 789 240,00	0,00
Капитальные вложения в объекты государственной (муниципальной) собственности	04	09	1220242930	400	3 789 240,00	0,00
Бюджетные инвестиции	04	09	1220242930	410	3 789 240,00	0,00
Реконструкция мостового перехода через р. Горная Падь на км 220+250 автомобильной дороги Осиновка - Рудная Пристань в Приморском крае	04	09	1220242940	000	5 413 200,00	0,00
Капитальные вложения в объекты государственной (муниципальной) собственности	04	09	1220242940	400	5 413 200,00	0,00
Бюджетные инвестиции	04	09	1220242940	410	5 413 200,00	0,00
Реконструкция мостового перехода через ручей на км 262+871 автомобильной дороги Осиновка - Рудная Пристань в Приморском крае	04	09	1220242950	000	3 789 240,00	0,00
Капитальные вложения в объекты государственной (муниципальной) собственности	04	09	1220242950	400	3 789 240,00	0,00
Бюджетные инвестиции	04	09	1220242950	410	3 789 240,00	0,00
Реконструкция мостового перехода через ручей на км 269+029 автомобильной дороги Осиновка - Рудная Пристань в Приморском крае	04	09	1220242960	000	3 789 240,00	0,00

1	2	3	4	5	6	7
Капитальные вложения в объекты государственной (муниципальной) собственности	04	09	1220242960	400	3 789 240,00	0,00
Бюджетные инвестиции	04	09	1220242960	410	3 789 240,00	0,00
Реконструкция мостового перехода через ручей Дубовый на км 278+819 автомобильной дороги Осиновка - Рудная Пристань в Приморском крае	04	09	1220242970	000	3 897 504,00	0,00
Капитальные вложения в объекты государственной (муниципальной) собственности	04	09	1220242970	400	3 897 504,00	0,00
Бюджетные инвестиции	04	09	1220242970	410	3 897 504,00	0,00
Реконструкция мостового перехода через р. Партизанка на км 288+392 автомобильной дороги Осиновка - Рудная Пристань в Приморском крае	04	09	1220242980	000	3 897 504,00	0,00
Капитальные вложения в объекты государственной (муниципальной) собственности	04	09	1220242980	400	3 897 504,00	0,00
Бюджетные инвестиции	04	09	1220242980	410	3 897 504,00	0,00
Реконструкция мостового перехода через ручей на км 1+752 автомобильной дороги Михайловка - Турий Рог в Приморском крае	04	09	1220242990	000	3 789 240,00	0,00
Капитальные вложения в объекты государственной (муниципальной) собственности	04	09	1220242990	400	3 789 240,00	0,00
Бюджетные инвестиции	04	09	1220242990	410	3 789 240,00	0,00
Реконструкция мостового перехода через ручей на км 12+246 автомобильной дороги Михайловка - Турий Рог в Приморском крае	04	09	1220243000	000	3 789 240,00	0,00
Капитальные вложения в объекты государственной (муниципальной) собственности	04	09	1220243000	400	3 789 240,00	0,00
Бюджетные инвестиции	04	09	1220243000	410	3 789 240,00	0,00
Реконструкция мостового перехода через р. Абрамовка на км 16+108 автомобильной дороги Михайловка - Турий Рог в Приморском крае	04	09	1220243010	000	3 897 504,00	0,00
Капитальные вложения в объекты государственной (муниципальной) собственности	04	09	1220243010	400	3 897 504,00	0,00
Бюджетные инвестиции	04	09	1220243010	410	3 897 504,00	0,00
Реконструкция мостового перехода через ручей на км 22+168 автомобильной дороги Михайловка - Турий Рог в Приморском крае	04	09	1220243020	000	3 789 240,00	0,00
Капитальные вложения в объекты государственной (муниципальной) собственности	04	09	1220243020	400	3 789 240,00	0,00
Бюджетные инвестиции	04	09	1220243020	410	3 789 240,00	0,00
Реконструкция мостового перехода через ручей на км 39+564 автомобильной дороги Михайловка - Турий Рог в Приморском крае	04	09	1220243030	000	3 789 240,00	0,00
Капитальные вложения в объекты государственной (муниципальной) собственности	04	09	1220243030	400	3 789 240,00	0,00
Бюджетные инвестиции	04	09	1220243030	410	3 789 240,00	0,00
Реконструкция мостового перехода через реку на км 0+350 автомобильной дороги Маргаритово - Моряк-Рыболов в Приморском крае	04	09	1220243040	000	3 789 240,00	0,00
Капитальные вложения в объекты государственной (муниципальной) собственности	04	09	1220243040	400	3 789 240,00	0,00
Бюджетные инвестиции	04	09	1220243040	410	3 789 240,00	0,00
Реконструкция мостового перехода через р. Маргаритовка на км 1+092 автомобильной дороги Маргаритово - Моряк-Рыболов в Приморском крае	04	09	1220243050	000	7 037 160,00	0,00
Капитальные вложения в объекты государственной (муниципальной) собственности	04	09	1220243050	400	7 037 160,00	0,00
Бюджетные инвестиции	04	09	1220243050	410	7 037 160,00	0,00
Реконструкция мостового перехода через р. Аввакумовка на км 15+252 автомобильной дороги 300 км - Фурманово в Приморском крае	04	09	1220243060	000	5 413 200,00	0,00
Капитальные вложения в объекты государственной (муниципальной) собственности	04	09	1220243060	400	5 413 200,00	0,00
Бюджетные инвестиции	04	09	1220243060	410	5 413 200,00	0,00
Реконструкция мостового перехода через р. Аввакумовка на км 27+728 автомобильной дороги 300 км - Фурманово в Приморском крае	04	09	1220243070	000	3 789 240,00	0,00
Капитальные вложения в объекты государственной (муниципальной) собственности	04	09	1220243070	400	3 789 240,00	0,00
Бюджетные инвестиции	04	09	1220243070	410	3 789 240,00	0,00
Реконструкция мостового перехода через р. Шкотовка на примыкании км 17+070 автомобильной дороги Шкотово - Партизанск (с. Новороссия) в Приморском крае	04	09	1220243080	000	3 897 504,00	0,00
Капитальные вложения в объекты государственной (муниципальной) собственности	04	09	1220243080	400	3 897 504,00	0,00
Бюджетные инвестиции	04	09	1220243080	410	3 897 504,00	0,00
Реконструкция мостового перехода через р. Кабанка на км 7+612 автомобильной дороги Сибирцево - Жариково - Комиссарово - Ильинка - Комиссарово в Приморском крае	04	09	1220243090	000	3 789 240,00	0,00
Капитальные вложения в объекты государственной (муниципальной) собственности	04	09	1220243090	400	3 789 240,00	0,00
Бюджетные инвестиции	04	09	1220243090	410	3 789 240,00	0,00
Реконструкция мостового перехода через ручей на км 28+907 автомобильной дороги Устиновка - Зеркальная в Приморском крае	04	09	1220243100	000	5 954 520,00	0,00
Капитальные вложения в объекты государственной (муниципальной) собственности	04	09	1220243100	400	5 954 520,00	0,00
Бюджетные инвестиции	04	09	1220243100	410	5 954 520,00	0,00
Реконструкция мостового перехода через ручей на км 3+966 автомобильной дороги Владивосток - Артем в Приморском крае	04	09	1220243110	000	6 495 840,00	0,00
Капитальные вложения в объекты государственной (муниципальной) собственности	04	09	1220243110	400	6 495 840,00	0,00
Бюджетные инвестиции	04	09	1220243110	410	6 495 840,00	0,00
Реконструкция мостового перехода через ручей на км 13+786 автомобильной дороги Владивосток - Артем в Приморском крае	04	09	1220243120	000	7 037 160,00	0,00
Капитальные вложения в объекты государственной (муниципальной) собственности	04	09	1220243120	400	7 037 160,00	0,00
Бюджетные инвестиции	04	09	1220243120	410	7 037 160,00	0,00
Реконструкция мостового перехода через ручей на км 14+007 автомобильной дороги Владивосток - Артем в Приморском крае	04	09	1220243130	000	7 037 160,00	0,00
Капитальные вложения в объекты государственной (муниципальной) собственности	04	09	1220243130	400	7 037 160,00	0,00
Бюджетные инвестиции	04	09	1220243130	410	7 037 160,00	0,00
Реконструкция мостового перехода через ручей на км 17+675 автомобильной дороги Владивосток - Артем в Приморском крае	04	09	1220243140	000	7 578 480,00	0,00
Капитальные вложения в объекты государственной (муниципальной) собственности	04	09	1220243140	400	7 578 480,00	0,00
Бюджетные инвестиции	04	09	1220243140	410	7 578 480,00	0,00
Реконструкция мостового перехода на км 31+145 автомобильной дороги Барабаш - Приморская - Перевозная - Безверхово в Приморском крае	04	09	1220243150	000	4 005 768,00	0,00
Капитальные вложения в объекты государственной (муниципальной) собственности	04	09	1220243150	400	4 005 768,00	0,00

1	2	3	4	5	6	7
Бюджетные инвестиции	04	09	1220243150	410	4 005 768,00	0,00
Реконструкция мостового перехода через ручей на км 13+940 автомобильной дороги Подъезд к с. Духовское от Уссурийск - Пограничный в Приморском крае	04	09	1220243160	000	4 005 768,00	0,00
Капитальные вложения в объекты государственной (муниципальной) собственности	04	09	1220243160	400	4 005 768,00	0,00
Бюджетные инвестиции	04	09	1220243160	410	4 005 768,00	0,00
Реконструкция автомобильной дороги Михайловка - Турий Рог на участке км 129 - км 153 в Приморском крае	04	09	1220243170	000	33 561 840,00	0,00
Капитальные вложения в объекты государственной (муниципальной) собственности	04	09	1220243170	400	33 561 840,00	0,00
Бюджетные инвестиции	04	09	1220243170	410	33 561 840,00	0,00
Реконструкция автомобильной дороги Дальнереченск - Рощино - Восток на участке км 71+000 - км 74+000 в Приморском крае	04	09	1220243180	000	4 438 824,00	0,00
Капитальные вложения в объекты государственной (муниципальной) собственности	04	09	1220243180	400	4 438 824,00	0,00
Бюджетные инвестиции	04	09	1220243180	410	4 438 824,00	0,00
Реконструкция автомобильной дороги Дальнереченск - Рощино - Восток на участке км 98+400 - км 104+000 в Приморском крае	04	09	1220243190	000	9 581 364,00	0,00
Капитальные вложения в объекты государственной (муниципальной) собственности	04	09	1220243190	400	9 581 364,00	0,00
Бюджетные инвестиции	04	09	1220243190	410	9 581 364,00	0,00
Строительство Владивостокской кольцевой автомобильной дороги в Приморском крае. 1 этап. Остров Русский - остров Елены - ул. Казанская	04	09	1220243370	000	113 500 000,00	0,00
Капитальные вложения в объекты государственной (муниципальной) собственности	04	09	1220243370	400	113 500 000,00	0,00
Бюджетные инвестиции	04	09	1220243370	410	113 500 000,00	0,00
Реконструкция автомобильной дороги Подъезд к с. Камень-Рыболов от Сибирцево - Жариково - Комиссарово на участке км 15+300 - км 25+550 в Приморском крае	04	09	1220243380	000	17 207 370,00	0,00
Капитальные вложения в объекты государственной (муниципальной) собственности	04	09	1220243380	400	17 207 370,00	0,00
Бюджетные инвестиции	04	09	1220243380	410	17 207 370,00	0,00
Реконструкция автомобильной дороги Михайловка - Турий Рог на участке км 13+450 - км 13+950 в Приморском крае	04	09	1220243480	000	2 986 560,00	0,00
Капитальные вложения в объекты государственной (муниципальной) собственности	04	09	1220243480	400	2 986 560,00	0,00
Бюджетные инвестиции	04	09	1220243480	410	2 986 560,00	0,00
Реконструкция автомобильной дороги Кировский - Николо-Михайловка - Яковлевка на участке км 63 - км 66 в Приморском крае	04	09	1220243490	000	6 669 984,00	0,00
Капитальные вложения в объекты государственной (муниципальной) собственности	04	09	1220243490	400	6 669 984,00	0,00
Бюджетные инвестиции	04	09	1220243490	410	6 669 984,00	0,00
Реконструкция автомобильной дороги Николо-Михайловка - Озерное - Бельцово - Орлиное на участке км 0 - км 2, км 5 - км 8+250 в Приморском крае	04	09	1220243500	000	11 430 851,00	0,00
Капитальные вложения в объекты государственной (муниципальной) собственности	04	09	1220243500	400	11 430 851,00	0,00
Бюджетные инвестиции	04	09	1220243500	410	11 430 851,00	0,00
Реконструкция автомобильной дороги Подъезд к бухте Лазурная от автодороги Хабаровск - Владивосток на участке км 2+080 - км 2+480 в Приморском крае	04	09	1220243510	000	4 363 696,00	0,00
Капитальные вложения в объекты государственной (муниципальной) собственности	04	09	1220243510	400	4 363 696,00	0,00
Бюджетные инвестиции	04	09	1220243510	410	4 363 696,00	0,00
Строительство автомобильной дороги Владивосток - Находка - порт Восточный на участке км 18+500 - км 40+800 в Приморском крае, софинансируемой из федерального бюджета	04	09	12202R1110	000	1 155 212 660,00	0,00
Капитальные вложения в объекты государственной (муниципальной) собственности	04	09	12202R1110	400	1 155 212 660,00	0,00
Бюджетные инвестиции	04	09	12202R1110	410	1 155 212 660,00	0,00
Субсидии бюджетам муниципальных образований Приморского края на проектирование, строительство, реконструкцию автомобильных дорог общего пользования местного значения с твердым покрытием до сельских населенных пунктов, не имеющих круглогодичной связи с сетью автомобильных дорог общего пользования, а также на их капитальный ремонт и ремонт за счет средств дорожного фонда Приморского края	04	09	1220392250	000	392 897 300,00	392 897 300,00
Межбюджетные трансферты	04	09	1220392250	500	392 897 300,00	392 897 300,00
Субсидии	04	09	1220392250	520	392 897 300,00	392 897 300,00
Субсидии бюджетам муниципальных образований Приморского края на проектирование, строительство (реконструкцию) автомобильных дорог общего пользования населенных пунктов за счет дорожного фонда Приморского края	04	09	1220392450	000	36 436 900,00	93 102 150,00
Межбюджетные трансферты	04	09	1220392450	500	36 436 900,00	93 102 150,00
Субсидии	04	09	1220392450	520	36 436 900,00	93 102 150,00
Осуществление дорожной деятельности на автомобильных дорогах регионального или межмуниципального значения на территории Приморского края в рамках национального проекта «Безопасные и качественные автомобильные дороги»	04	09	122R153931	000	680 000 000,00	0,00
Закупка товаров, работ и услуг для обеспечения государственных (муниципальных) нужд	04	09	122R153931	200	680 000 000,00	0,00
Иные закупки товаров, работ и услуг для обеспечения государственных (муниципальных) нужд	04	09	122R153931	240	680 000 000,00	0,00
Осуществление дорожной деятельности на автомобильных дорогах местного значения на территории Приморского края в рамках национального проекта «Безопасные и качественные автомобильные дороги»	04	09	122R153932	000	612 000 000,00	0,00
Межбюджетные трансферты	04	09	122R153932	500	612 000 000,00	0,00
Иные межбюджетные трансферты	04	09	122R153932	540	612 000 000,00	0,00
Субсидии бюджетам муниципальных образований Приморского края на внедрение интеллектуальных транспортных систем, предусматривающих автоматизацию процессов управления дорожным движением в городских агломерациях, включающих города с населением свыше 300 тысяч человек	04	09	122R254180	000	120 000 000,00	120 000 000,00
Межбюджетные трансферты	04	09	122R254180	500	120 000 000,00	120 000 000,00
Субсидии	04	09	122R254180	520	120 000 000,00	120 000 000,00
Строительство автомобильной дороги Подъезд к г. Находка от автомобильной дороги Артем - Находка - порт Восточный в Приморском крае за счет иных межбюджетных трансфертов, предоставляемых бюджетам субъектов Российской Федерации на развитие инфраструктуры дорожного хозяйства	04	09	122V653890	000	3 284 107 854,00	5 388 340 574,61
Капитальные вложения в объекты государственной (муниципальной) собственности	04	09	122V653890	400	3 284 107 854,00	5 388 340 574,61
Бюджетные инвестиции	04	09	122V653890	410	3 284 107 854,00	5 388 340 574,61
Подпрограмма «Управление в сфере реализации развития транспортного комплекса и дорожной отрасли в Приморском крае»	04	09	1240000000	000	58 064 731,00	58 064 731,00
Расходы на обеспечение деятельности (оказание услуг, выполнение работ) краевых государственных учреждений	04	09	1240170590	000	58 064 731,00	58 064 731,00

1	2	3	4	5	6	7
Расходы на выплаты персоналу в целях обеспечения выполнения функций государственными (муниципальными) органами, казенными учреждениями, органами управления государственными внебюджетными фондами	04	09	1240170590	100	52 562 911,00	52 562 911,00
Расходы на выплаты персоналу казенных учреждений	04	09	1240170590	110	52 562 911,00	52 562 911,00
Закупка товаров, работ и услуг для обеспечения государственных (муниципальных) нужд	04	09	1240170590	200	5 427 110,00	5 427 110,00
Иные закупки товаров, работ и услуг для обеспечения государственных (муниципальных) нужд	04	09	1240170590	240	5 427 110,00	5 427 110,00
Иные бюджетные ассигнования	04	09	1240170590	800	74 710,00	74 710,00
Уплата налогов, сборов и иных платежей	04	09	1240170590	850	74 710,00	74 710,00
Государственная программа Приморского края «Развитие сельского хозяйства и регулирование рынков сельскохозяйственной продукции, сырья и продовольствия» на 2020-2027 годы	04	09	1400000000	000	154 222 954,55	168 196 190,48
Подпрограмма «Комплексное развитие сельских территорий»	04	09	14Б0000000	000	154 222 954,55	168 196 190,48
Субсидии бюджетам муниципальных образований Приморского края на развитие транспортной инфраструктуры на сельских территориях за счет дорожного фонда Приморского края	04	09	14Б02R3720	000	154 222 954,55	168 196 190,48
Межбюджетные трансферты	04	09	14Б02R3720	500	154 222 954,55	168 196 190,48
Субсидии	04	09	14Б02R3720	520	154 222 954,55	168 196 190,48
Связь и информатика	04	10	0000000000	000	331 057 374,00	306 874 333,00
Государственная программа Приморского края «Информационное общество» на 2020-2027 годы	04	10	1100000000	000	331 057 374,00	306 874 333,00
Подпрограмма «Развитие цифровой экономики в Приморском крае»	04	10	1110000000	000	331 057 374,00	306 874 333,00
Проведение мероприятий, направленных на реализацию региональных проектов в сфере информационных технологий	04	10	11106R0280	000	12 310 341,00	0,00
Закупка товаров, работ и услуг для обеспечения государственных (муниципальных) нужд	04	10	11106R0280	200	12 310 341,00	0,00
Иные закупки товаров, работ и услуг для обеспечения государственных (муниципальных) нужд	04	10	11106R0280	240	12 310 341,00	0,00
Расходы на обеспечение деятельности (оказание услуг, выполнение работ) краевых государственных учреждений	04	10	1110770590	000	190 420 324,00	171 367 624,00
Расходы на выплаты персоналу в целях обеспечения выполнения функций государственными (муниципальными) органами, казенными учреждениями, органами управления государственными внебюджетными фондами	04	10	1110770590	100	45 767 910,00	45 767 910,00
Расходы на выплаты персоналу казенных учреждений	04	10	1110770590	110	45 767 910,00	45 767 910,00
Закупка товаров, работ и услуг для обеспечения государственных (муниципальных) нужд	04	10	1110770590	200	144 462 414,00	125 409 714,00
Иные закупки товаров, работ и услуг для обеспечения государственных (муниципальных) нужд	04	10	1110770590	240	144 462 414,00	125 409 714,00
Иные бюджетные ассигнования	04	10	1110770590	800	190 000,00	190 000,00
Уплата налогов, сборов и иных платежей	04	10	1110770590	850	190 000,00	190 000,00
Расходы на обеспечение деятельности (оказание услуг, выполнение работ) краевых государственных учреждений	04	10	1110870590	000	37 367 450,00	37 367 450,00
Расходы на выплаты персоналу в целях обеспечения выполнения функций государственными (муниципальными) органами, казенными учреждениями, органами управления государственными внебюджетными фондами	04	10	1110870590	100	32 121 800,00	32 121 800,00
Расходы на выплаты персоналу казенных учреждений	04	10	1110870590	110	32 121 800,00	32 121 800,00
Закупка товаров, работ и услуг для обеспечения государственных (муниципальных) нужд	04	10	1110870590	200	5 165 650,00	5 165 650,00
Иные закупки товаров, работ и услуг для обеспечения государственных (муниципальных) нужд	04	10	1110870590	240	5 165 650,00	5 165 650,00
Иные бюджетные ассигнования	04	10	1110870590	800	80 000,00	80 000,00
Уплата налогов, сборов и иных платежей	04	10	1110870590	850	80 000,00	80 000,00
Расходы на обеспечение деятельности (оказание услуг, выполнение работ) краевых государственных учреждений	04	10	111D470590	000	31 430 759,00	56 730 759,00
Закупка товаров, работ и услуг для обеспечения государственных (муниципальных) нужд	04	10	111D470590	200	31 430 759,00	56 730 759,00
Иные закупки товаров, работ и услуг для обеспечения государственных (муниципальных) нужд	04	10	111D470590	240	31 430 759,00	56 730 759,00
Расходы на обеспечение деятельности (оказание услуг, выполнение работ) краевых государственных учреждений	04	10	111D570590	000	300 000,00	300 000,00
Закупка товаров, работ и услуг для обеспечения государственных (муниципальных) нужд	04	10	111D570590	200	300 000,00	300 000,00
Иные закупки товаров, работ и услуг для обеспечения государственных (муниципальных) нужд	04	10	111D570590	240	300 000,00	300 000,00
Расходы на обеспечение деятельности (оказание услуг, выполнение работ) краевых государственных учреждений	04	10	111D670590	000	59 228 500,00	41 108 500,00
Закупка товаров, работ и услуг для обеспечения государственных (муниципальных) нужд	04	10	111D670590	200	59 228 500,00	41 108 500,00
Иные закупки товаров, работ и услуг для обеспечения государственных (муниципальных) нужд	04	10	111D670590	240	59 228 500,00	41 108 500,00
Другие вопросы в области национальной экономики	04	12	0000000000	000	2 126 429 997,41	1 822 019 210,02
Государственная программа Приморского края «Обеспечение доступным жильем и качественными услугами жилищно- коммунального хозяйства населения Приморского края» на 2020-2027 годы	04	12	0600000000	000	269 917 104,18	239 917 104,18
Подпрограмма «Обеспечение деятельности органов исполнительной власти, осуществляющих реализацию государственной программы»	04	12	0690000000	000	269 917 104,18	239 917 104,18
Расходы на обеспечение деятельности (оказание услуг, выполнение работ) краевых государственных учреждений	04	12	0690170590	000	134 669 866,18	134 669 866,18
Расходы на выплаты персоналу в целях обеспечения выполнения функций государственными (муниципальными) органами, казенными учреждениями, органами управления государственными внебюджетными фондами	04	12	0690170590	100	53 930 259,03	53 930 259,03
Расходы на выплаты персоналу казенных учреждений	04	12	0690170590	110	53 930 259,03	53 930 259,03
Закупка товаров, работ и услуг для обеспечения государственных (муниципальных) нужд	04	12	0690170590	200	7 868 600,97	7 868 600,97
Иные закупки товаров, работ и услуг для обеспечения государственных (муниципальных) нужд	04	12	0690170590	240	7 868 600,97	7 868 600,97
Предоставление субсидий бюджетным, автономным учреждениям и иным некоммерческим организациям	04	12	0690170590	600	72 827 766,18	72 827 766,18
Субсидии бюджетным учреждениям	04	12	0690170590	610	72 827 766,18	72 827 766,18
Иные бюджетные ассигнования	04	12	0690170590	800	43 240,00	43 240,00
Уплата налогов, сборов и иных платежей	04	12	0690170590	850	43 240,00	43 240,00
Руководство и управление в сфере установленных функций органов государственной власти Приморского края	04	12	0690210030	000	104 947 238,00	104 947 238,00
Расходы на выплаты персоналу в целях обеспечения выполнения функций государственными (муниципальными) органами, казенными учреждениями, органами управления государственными внебюджетными фондами	04	12	0690210030	100	103 123 628,00	103 123 628,00
Расходы на выплаты персоналу государственных (муниципальных) органов	04	12	0690210030	120	103 123 628,00	103 123 628,00
Закупка товаров, работ и услуг для обеспечения государственных (муниципальных) нужд	04	12	0690210030	200	1 800 910,00	1 800 910,00
Иные закупки товаров, работ и услуг для обеспечения государственных (муниципальных) нужд	04	12	0690210030	240	1 800 910,00	1 800 910,00
Иные бюджетные ассигнования	04	12	0690210030	800	22 700,00	22 700,00

1	2	3	4	5	6	7
Уплата налогов, сборов и иных платежей	04	12	0690210030	850	22 700,00	22 700,00
Расходы, связанные с исполнением судебных актов и решений налоговых органов	04	12	0690229050	000	300 000,00	300 000,00
Иные бюджетные ассигнования	04	12	0690229050	800	300 000,00	300 000,00
Исполнение судебных актов	04	12	0690229050	830	300 000,00	300 000,00
Внесение изменений в схему территориального планирования Приморского края	04	12	0690324370	000	30 000 000,00	0,00
Закупка товаров, работ и услуг для обеспечения государственных (муниципальных) нужд	04	12	0690324370	200	30 000 000,00	0,00
Иные закупки товаров, работ и услуг для обеспечения государственных (муниципальных) нужд	04	12	0690324370	240	30 000 000,00	0,00
Государственная программа Приморского края «Охрана окружающей среды Приморского края» на 2020-2027 годы	04	12	0800000000	000	35 786 183,00	35 786 183,00
Подпрограмма «Обеспечение реализации государственной программы»	04	12	0840000000	000	35 786 183,00	35 786 183,00
Руководство и управление в сфере установленных функций органов государственной власти Приморского края	04	12	0840110030	000	35 786 183,00	35 786 183,00
Расходы на выплаты персоналу в целях обеспечения выполнения функций государственными (муниципальными) органами, казенными учреждениями, органами управления государственными внебюджетными фондами	04	12	0840110030	100	34 844 589,00	34 844 589,00
Расходы на выплаты персоналу государственных (муниципальных) органов	04	12	0840110030	120	34 844 589,00	34 844 589,00
Закупка товаров, работ и услуг для обеспечения государственных (муниципальных) нужд	04	12	0840110030	200	941 594,00	941 594,00
Иные закупки товаров, работ и услуг для обеспечения государственных (муниципальных) нужд	04	12	0840110030	240	941 594,00	941 594,00
Государственная программа Приморского края «Развитие туризма в Приморском крае» на 2020-2027 годы	04	12	1000000000	000	38 677 032,00	38 677 032,00
Подпрограмма «Повышение качества туристских услуг»	04	12	1020000000	000	850 000,00	850 000,00
Организация и проведение ежегодного конкурса «Лидеры туриндустрии Приморья»	04	12	1020121220	000	150 000,00	150 000,00
Закупка товаров, работ и услуг для обеспечения государственных (муниципальных) нужд	04	12	1020121220	200	150 000,00	150 000,00
Иные закупки товаров, работ и услуг для обеспечения государственных (муниципальных) нужд	04	12	1020121220	240	150 000,00	150 000,00
Формирование реестра туристских ресурсов, расположенных на территории Приморского края, с осуществлением их типологизации по видам туризма	04	12	1020121230	000	200 000,00	200 000,00
Закупка товаров, работ и услуг для обеспечения государственных (муниципальных) нужд	04	12	1020121230	200	200 000,00	200 000,00
Иные закупки товаров, работ и услуг для обеспечения государственных (муниципальных) нужд	04	12	1020121230	240	200 000,00	200 000,00
Осуществление мониторинга сферы туризма и гостеприимства на территории Приморского края	04	12	1020121240	000	500 000,00	500 000,00
Закупка товаров, работ и услуг для обеспечения государственных (муниципальных) нужд	04	12	1020121240	200	500 000,00	500 000,00
Иные закупки товаров, работ и услуг для обеспечения государственных (муниципальных) нужд	04	12	1020121240	240	500 000,00	500 000,00
Подпрограмма «Продвижение туристского продукта Приморского края на российском и мировом туристских рынках»	04	12	1030000000	000	37 827 032,00	37 827 032,00
Организация, проведение и участие в межрегиональных, международных туристских форумах, выставках, представительских информационных и иных мероприятиях	04	12	1030121250	000	1 300 000,00	1 300 000,00
Закупка товаров, работ и услуг для обеспечения государственных (муниципальных) нужд	04	12	1030121250	200	1 300 000,00	1 300 000,00
Иные закупки товаров, работ и услуг для обеспечения государственных (муниципальных) нужд	04	12	1030121250	240	1 300 000,00	1 300 000,00
Предоставление автономной некоммерческой организации «Туристско-информационный центр Приморского края» субсидий из краевого бюджета на осуществление уставной деятельности	04	12	1030160590	000	36 527 032,00	36 527 032,00
Предоставление субсидий бюджетным, автономным учреждениям и иным некоммерческим организациям	04	12	1030160590	600	36 527 032,00	36 527 032,00
Субсидии некоммерческим организациям (за исключением государственных (муниципальных) учреждений)	04	12	1030160590	630	36 527 032,00	36 527 032,00
Государственная программа Приморского края «Экономическое развитие и инновационная экономика Приморского края» на 2020-2027 годы	04	12	1700000000	000	519 938 983,17	1 137 107 175,84
Подпрограмма «Улучшение инвестиционного климата в Приморском крае»	04	12	1710000000	000	69 986 675,33	64 112 491,66
Субсидии на осуществление уставной деятельности автономной некоммерческой организации «Инвестиционное Агентство Приморского края»	04	12	1710161340	000	43 876 929,86	43 876 929,86
Предоставление субсидий бюджетным, автономным учреждениям и иным некоммерческим организациям	04	12	1710161340	600	43 876 929,86	43 876 929,86
Субсидии некоммерческим организациям (за исключением государственных (муниципальных) учреждений)	04	12	1710161340	630	43 876 929,86	43 876 929,86
Формирование и получение экономико-статистической информации	04	12	1710622220	000	901 072,00	901 072,00
Закупка товаров, работ и услуг для обеспечения государственных (муниципальных) нужд	04	12	1710622220	200	901 072,00	901 072,00
Иные закупки товаров, работ и услуг для обеспечения государственных (муниципальных) нужд	04	12	1710622220	240	901 072,00	901 072,00
Субсидии автономной некоммерческой организации «Центр поддержки предпринимательства Приморского края» на реализацию мероприятий направленных на достижение результатов национального проекта «Производительность труда и поддержка занятости»	04	12	171L252960	000	25 208 673,47	19 334 489,80
Предоставление субсидий бюджетным, автономным учреждениям и иным некоммерческим организациям	04	12	171L252960	600	25 208 673,47	19 334 489,80
Субсидии некоммерческим организациям (за исключением государственных (муниципальных) учреждений)	04	12	171L252960	630	25 208 673,47	19 334 489,80
Подпрограмма «Развитие малого и среднего предпринимательства в Приморском крае»	04	12	1720000000	000	164 392 067,84	789 205 435,18
Субсидии некоммерческой организации «Гарантийный фонд Приморского края» с целью финансового обеспечения затрат, связанных с организацией деятельности	04	12	172I455271	000	53 002 551,02	154 217 040,82
Предоставление субсидий бюджетным, автономным учреждениям и иным некоммерческим организациям	04	12	172I455271	600	53 002 551,02	154 217 040,82
Субсидии некоммерческим организациям (за исключением государственных (муниципальных) учреждений)	04	12	172I455271	630	53 002 551,02	154 217 040,82
Субсидии автономной некоммерческой организации «Центр поддержки предпринимательства Приморского края» с целью финансового обеспечения затрат, связанных с организацией деятельности	04	12	172I555271	000	59 883 265,31	62 007 857,14
Предоставление субсидий бюджетным, автономным учреждениям и иным некоммерческим организациям	04	12	172I555271	600	59 883 265,31	62 007 857,14
Субсидии некоммерческим организациям (за исключением государственных (муниципальных) учреждений)	04	12	172I555271	630	59 883 265,31	62 007 857,14
Субсидии автономной некоммерческой организации «Микрокредитная компания Приморского края» в целях предоставления поддержки субъектам малого и среднего предпринимательства, работающим в моногородах	04	12	172I555272	000	20 750 612,24	27 563 877,55
Предоставление субсидий бюджетным, автономным учреждениям и иным некоммерческим организациям	04	12	172I555272	600	20 750 612,24	27 563 877,55
Субсидии некоммерческим организациям (за исключением государственных (муниципальных) учреждений)	04	12	172I555272	630	20 750 612,24	27 563 877,55

1	2	3	4	5	6	7
Субсидии юридическим лицам на финансовое обеспечение затрат, связанных с созданием промышленных парков (в том числе агропарков и технопарков) на территории Приморского края	04	12	172I555273	000	0,00	510 204 081,63
Иные бюджетные ассигнования	04	12	172I555273	800	0,00	510 204 081,63
Субсидии юридическим лицам (кроме некоммерческих организаций), индивидуальным предпринимателям, физическим лицам - производителям товаров, работ, услуг	04	12	172I555273	810	0,00	510 204 081,63
Субсидии на осуществление уставной деятельности автономной некоммерческой организации «Центр поддержки предпринимательства Приморского края»	04	12	172I561580	000	23 327 476,00	23 327 475,99
Предоставление субсидий бюджетным, автономным учреждениям и иным некоммерческим организациям	04	12	172I561580	600	23 327 476,00	23 327 475,99
Субсидии некоммерческим организациям (за исключением государственных (муниципальных) учреждений)	04	12	172I561580	630	23 327 476,00	23 327 475,99
Субсидии автономной некоммерческой организации «Центр поддержки предпринимательства Приморского края» на реализацию мероприятий по популяризации предпринимательства	04	12	172I855271	000	7 428 163,27	11 885 102,05
Предоставление субсидий бюджетным, автономным учреждениям и иным некоммерческим организациям	04	12	172I855271	600	7 428 163,27	11 885 102,05
Субсидии некоммерческим организациям (за исключением государственных (муниципальных) учреждений)	04	12	172I855271	630	7 428 163,27	11 885 102,05
Подпрограмма «Управление имуществом, находящимся в собственности и в ведении Приморского края»	04	12	1740000000	000	285 560 240,00	283 789 249,00
Расходы на обеспечение деятельности (оказание услуг, выполнение работ) краевых государственных учреждений	04	12	1740170590	000	285 560 240,00	283 789 249,00
Расходы на выплаты персоналу в целях обеспечения выполнения функций государственными (муниципальными) органами, казенными учреждениями, органами управления государственными внебюджетными фондами	04	12	1740170590	100	179 786 197,00	179 786 197,00
Расходы на выплаты персоналу казенных учреждений	04	12	1740170590	110	179 786 197,00	179 786 197,00
Закупка товаров, работ и услуг для обеспечения государственных (муниципальных) нужд	04	12	1740170590	200	42 667 012,00	40 896 021,00
Иные закупки товаров, работ и услуг для обеспечения государственных (муниципальных) нужд	04	12	1740170590	240	42 667 012,00	40 896 021,00
Предоставление субсидий бюджетным, автономным учреждениям и иным некоммерческим организациям	04	12	1740170590	600	62 299 880,00	62 299 880,00
Субсидии бюджетным учреждениям	04	12	1740170590	610	62 299 880,00	62 299 880,00
Иные бюджетные ассигнования	04	12	1740170590	800	807 151,00	807 151,00
Уплата налогов, сборов и иных платежей	04	12	1740170590	850	807 151,00	807 151,00
Непрограммные направления деятельности органов государственной власти	04	12	9900000000	000	1 262 110 695,06	370 531 715,00
Мероприятия непрограммных направлений деятельности органов государственной власти	04	12	9990000000	000	1 262 110 695,06	370 531 715,00
Руководство и управление в сфере установленных функций органов государственной власти Приморского края	04	12	9999910030	000	110 442 715,00	110 442 715,00
Расходы на выплаты персоналу в целях обеспечения выполнения функций государственными (муниципальными) органами, казенными учреждениями, органами управления государственными внебюджетными фондами	04	12	9999910030	100	108 695 115,00	108 695 115,00
Расходы на выплаты персоналу государственных (муниципальных) органов	04	12	9999910030	120	108 695 115,00	108 695 115,00
Закупка товаров, работ и услуг для обеспечения государственных (муниципальных) нужд	04	12	9999910030	200	1 746 600,00	1 746 600,00
Иные закупки товаров, работ и услуг для обеспечения государственных (муниципальных) нужд	04	12	9999910030	240	1 746 600,00	1 746 600,00
Социальное обеспечение и иные выплаты населению	04	12	9999910030	300	1 000,00	1 000,00
Социальные выплаты гражданам, кроме публичных нормативных социальных выплат	04	12	9999910030	320	1 000,00	1 000,00
Страхование государственных гражданских служащих Приморского края	04	12	9999921790	000	89 000,00	89 000,00
Закупка товаров, работ и услуг для обеспечения государственных (муниципальных) нужд	04	12	9999921790	200	89 000,00	89 000,00
Иные закупки товаров, работ и услуг для обеспечения государственных (муниципальных) нужд	04	12	9999921790	240	89 000,00	89 000,00
Государственные гарантии Приморского края	04	12	9999929070	000	891 578 980,06	0,00
Иные бюджетные ассигнования	04	12	9999929070	800	891 578 980,06	0,00
Исполнение государственных (муниципальных) гарантий без права регрессного требования гаранта к принципалу или уступки гаранту прав требования бенефициара к принципалу	04	12	9999929070	840	891 578 980,06	0,00
Расходы на обеспечение деятельности (оказание услуг, выполнение работ) краевых государственных учреждений	04	12	9999970590	000	260 000 000,00	260 000 000,00
Иные бюджетные ассигнования	04	12	9999970590	800	260 000 000,00	260 000 000,00
Резервные средства	04	12	9999970590	870	260 000 000,00	260 000 000,00
ЖИЛИЩНО-КОММУНАЛЬНОЕ ХОЗЯЙСТВО	05	00	0000000000	000	11 756 542 444,48	11 038 896 726,58
Жилищное хозяйство	05	01	0000000000	000	770 384 937,52	219 414 140,25
Государственная программа Приморского края «Обеспечение доступным жильем и качественными услугами жилищно- коммунального хозяйства населения Приморского края» на 2020-2027 годы	05	01	0600000000	000	770 384 937,52	219 414 140,25
Подпрограмма «Стимулирование развития жилищного строительства на территории Приморского края»	05	01	0620000000	000	93 000 000,00	93 000 000,00
Субсидии организациям на возмещение части процентной ставки по кредитам, полученным в российских кредитных организациях на завершение строительства жилых домов в микрорайоне «Снеговая Падь. Комплекс Д» в г. Владивосток	05	01	0620261700	000	93 000 000,00	93 000 000,00
Иные бюджетные ассигнования	05	01	0620261700	800	93 000 000,00	93 000 000,00
Субсидии юридическим лицам (кроме некоммерческих организаций), индивидуальным предпринимателям, физическим лицам - производителям товаров, работ, услуг	05	01	0620261700	810	93 000 000,00	93 000 000,00
Подпрограмма «Переселение граждан из аварийного жилищного фонда в Приморском крае»	05	01	0670000000	000	577 384 937,52	26 414 140,25
Субсидии бюджетам муниципальных образований на обеспечение мероприятий по переселению граждан из аварийного жилищного фонда за счет средств, поступивших от государственной корпорации Фонд содействия реформированию жилищно-коммунального хозяйства	05	01	067F367483	000	428 800 915,74	0,00
Межбюджетные трансферты	05	01	067F367483	500	428 800 915,74	0,00
Субсидии	05	01	067F367483	520	428 800 915,74	0,00
Субсидии бюджетам муниципальных образований на обеспечение мероприятий по переселению граждан из аварийного жилищного фонда за счет средств краевого бюджета	05	01	067F367484	000	148 584 021,78	26 414 140,25
Межбюджетные трансферты	05	01	067F367484	500	148 584 021,78	26 414 140,25
Субсидии	05	01	067F367484	520	148 584 021,78	26 414 140,25
Подпрограмма «Доступная ипотека»	05	01	0680000000	000	100 000 000,00	100 000 000,00
Предоставление субсидии акционерному обществу «Корпорация развития жилищного строительства» на финансовое обеспечение (возмещение) затрат, связанных с предоставлением отдельным категориям граждан ипотечных жилищных займов со сниженной процентной ставкой	05	01	0680161440	000	100 000 000,00	100 000 000,00
Иные бюджетные ассигнования	05	01	0680161440	800	100 000 000,00	100 000 000,00
Субсидии юридическим лицам (кроме некоммерческих организаций), индивидуальным предпринимателям, физическим лицам - производителям товаров, работ, услуг	05	01	0680161440	810	100 000 000,00	100 000 000,00

1	2	3	4	5	6	7
Коммунальное хозяйство	05	02	0000000000	000	8 940 433 573,85	8 748 965 898,22
Государственная программа Приморского края «Обеспечение доступным жильем и качественными услугами жилищно- коммунального хозяйства населения Приморского края» на 2020-2027 годы	05	02	0600000000	000	7 250 497 249,81	7 552 597 251,00
Подпрограмма «Стимулирование развития жилищного строительства на территории Приморского края»	05	02	0620000000	000	38 820 506,00	38 820 506,00
Субсидии бюджетам муниципальных образований Приморского края на обеспечение земельных участков, предоставленных на бесплатной основе гражданам, имеющим трех и более детей, инженерной инфраструктурой	05	02	0620392100	000	38 820 506,00	38 820 506,00
Межбюджетные трансферты	05	02	0620392100	500	38 820 506,00	38 820 506,00
Субсидии	05	02	0620392100	520	38 820 506,00	38 820 506,00
Подпрограмма «Создание условий для обеспечения качественными услугами жилищно-коммунального хозяйства Приморского края»	05	02	0660000000	000	7 211 676 743,81	7 513 776 745,00
Субсидии организациям, производящим электрическую энергию и поставляющим ее для населения Приморского края, на возмещение затрат или недополученных доходов	05	02	0660260460	000	373 068 500,00	387 518 340,00
Иные бюджетные ассигнования	05	02	0660260460	800	373 068 500,00	387 518 340,00
Субсидии юридическим лицам (кроме некоммерческих организаций), индивидуальным предпринимателям, физическим лицам - производителям товаров, работ, услуг	05	02	0660260460	810	373 068 500,00	387 518 340,00
Субсидии на финансовое обеспечение и (или) возмещение затрат, связанных с приобретением топлива	05	02	0660260470	000	900 000 000,00	900 000 000,00
Иные бюджетные ассигнования	05	02	0660260470	800	900 000 000,00	900 000 000,00
Субсидии юридическим лицам (кроме некоммерческих организаций), индивидуальным предпринимателям, физическим лицам - производителям товаров, работ, услуг	05	02	0660260470	810	900 000 000,00	900 000 000,00
Субсидии теплоснабжающим организациям на компенсацию выпадающих доходов, возникающих в результате установления льготного тарифа на тепловую энергию (мощность)	05	02	0660260820	000	5 327 864 977,81	5 300 956 058,00
Иные бюджетные ассигнования	05	02	0660260820	800	5 327 864 977,81	5 300 956 058,00
Субсидии юридическим лицам (кроме некоммерческих организаций), индивидуальным предпринимателям, физическим лицам - производителям товаров, работ, услуг	05	02	0660260820	810	5 327 864 977,81	5 300 956 058,00
Субсидии бюджетам муниципальных образований Приморского края на строительство и реконструкцию (модернизацию) объектов питьевого водоснабжения	05	02	066G552430	000	610 743 266,00	925 302 347,00
Межбюджетные трансферты	05	02	066G552430	500	610 743 266,00	925 302 347,00
Субсидии	05	02	066G552430	520	610 743 266,00	925 302 347,00
Государственная программа Приморского края «Развитие туризма в Приморском крае» на 2020-2027 годы	05	02	1000000000	000	116 000 000,00	465 642 857,14
Подпрограмма «Развитие туристско-рекреационного комплекса на территории Приморского края»	05	02	1010000000	000	116 000 000,00	465 642 857,14
Субсидии на осуществление капитальных вложений на реконструкцию (в том числе строительство) объектов водопроводно- канализационного хозяйства Приморского края в целях обеспечения инженерной инфраструктурой туристского кластера «Приморье» в бухте Муравьиная	05	02	10102R3845	000	116 000 000,00	465 642 857,14
Капитальные вложения в объекты государственной (муниципальной) собственности	05	02	10102R3845	400	116 000 000,00	465 642 857,14
Субсидии бюджетным и автономным учреждениям, государственным (муниципальным) унитарным предприятиям на осуществление капитальных вложений в объекты капитального строительства государственной (муниципальной) собственности или приобретение объектов недвижимого имущества в государственную (муниципальную) собственность	05	02	10102R3845	460	116 000 000,00	465 642 857,14
Государственная программа Приморского края «Информационное общество» на 2020-2027 годы	05	02	1100000000	000	18 186 531,00	0,00
Подпрограмма «Развитие цифровой экономики в Приморском крае»	05	02	1110000000	000	18 186 531,00	0,00
Доведение уровня безопасности объектов критической информационной инфраструктуры до установленных законодательством Российской Федерации требований	05	02	111D454070	000	18 186 531,00	0,00
Иные бюджетные ассигнования	05	02	111D454070	800	18 186 531,00	0,00
Субсидии юридическим лицам (кроме некоммерческих организаций), индивидуальным предпринимателям, физическим лицам - производителям товаров, работ, услуг	05	02	111D454070	810	18 186 531,00	0,00
Государственная программа Приморского края «Энергоэффективность, развитие газоснабжения и энергетики в Приморском крае» на 2020-2027 годы	05	02	1300000000	000	1 555 749 793,04	730 725 790,08
Подпрограмма «Создание и развитие системы газоснабжения Приморского края»	05	02	1310000000	000	852 242 398,00	585 725 790,08
Субсидии бюджетам муниципальных образований на мероприятия по созданию и развитию системы газоснабжения муниципальных образований Приморского края	05	02	1310192280	000	852 242 398,00	585 725 790,08
Межбюджетные трансферты	05	02	1310192280	500	852 242 398,00	585 725 790,08
Субсидии	05	02	1310192280	520	852 242 398,00	585 725 790,08
Подпрограмма «Энергосбережение и повышение энергетической эффективности в Приморском крае»	05	02	1330000000	000	703 507 395,04	145 000 000,00
Обеспечение мероприятий по модернизации систем коммунальной инфраструктуры за счет средств Фонда содействия реформированию жилищно-коммунального хозяйства	05	02	1330109505	000	112 575 191,04	0,00
Капитальные вложения в объекты государственной (муниципальной) собственности	05	02	1330109505	400	112 575 191,04	0,00
Субсидии бюджетным и автономным учреждениям, государственным (муниципальным) унитарным предприятиям на осуществление капитальных вложений в объекты капитального строительства государственной (муниципальной) собственности или приобретение объектов недвижимого имущества в государственную (муниципальную) собственность	05	02	1330109505	460	112 575 191,04	0,00
Обеспечение мероприятий по модернизации систем коммунальной инфраструктуры за счет средств краевого бюджета	05	02	1330109605	000	54 383 201,68	0,00
Капитальные вложения в объекты государственной (муниципальной) собственности	05	02	1330109605	400	54 383 201,68	0,00
Субсидии бюджетным и автономным учреждениям, государственным (муниципальным) унитарным предприятиям на осуществление капитальных вложений в объекты капитального строительства государственной (муниципальной) собственности или приобретение объектов недвижимого имущества в государственную (муниципальную) собственность	05	02	1330109605	460	54 383 201,68	0,00
Субсидии на капитальные вложения в объекты капитального строительства собственности Приморского края краевым государственным унитарным предприятиям (на проведение мероприятий энергоресурсосбережения и модернизации объектов коммунальной инфраструктуры Приморского края)	05	02	1330140870	000	301 549 002,32	0,00
Капитальные вложения в объекты государственной (муниципальной) собственности	05	02	1330140870	400	301 549 002,32	0,00
Субсидии бюджетным и автономным учреждениям, государственным (муниципальным) унитарным предприятиям на осуществление капитальных вложений в объекты капитального строительства государственной (муниципальной) собственности или приобретение объектов недвижимого имущества в государственную (муниципальную) собственность	05	02	1330140870	460	301 549 002,32	0,00

1	2	3	4	5	6	7
Субсидии организациям, оказывающим на территории Приморского края услуги по теплоснабжению объектов жилищно-коммунального хозяйства, на проведение мероприятий энергоресурсосбережения и модернизации объектов коммунальной инфраструктуры Приморского края	05	02	1330160400	000	136 182 370,00	139 754 160,00
Иные бюджетные ассигнования	05	02	1330160400	800	136 182 370,00	139 754 160,00
Субсидии юридическим лицам (кроме некоммерческих организаций), индивидуальным предпринимателям, физическим лицам - производителям товаров, работ, услуг	05	02	1330160400	810	136 182 370,00	139 754 160,00
Обеспечение мероприятий по модернизации систем коммунальной инфраструктуры за счет средств Фонда содействия реформированию жилищно-коммунального хозяйства	05	02	1330209505	000	95 000 000,00	5 000 000,00
Иные бюджетные ассигнования	05	02	1330209505	800	95 000 000,00	5 000 000,00
Субсидии юридическим лицам (кроме некоммерческих организаций), индивидуальным предпринимателям, физическим лицам - производителям товаров, работ, услуг	05	02	1330209505	810	95 000 000,00	5 000 000,00
Обеспечение мероприятий по осуществлению независимого строительного контроля в процессе создания, реконструкции, модернизации объектов коммунальной инфраструктуры с использованием средств Фонда содействия реформированию жилищно-коммунального хозяйства	05	02	1330224330	000	3 817 630,00	245 840,00
Закупка товаров, работ и услуг для обеспечения государственных (муниципальных) нужд	05	02	1330224330	200	3 817 630,00	245 840,00
Иные закупки товаров, работ и услуг для обеспечения государственных (муниципальных) нужд	05	02	1330224330	240	3 817 630,00	245 840,00
Благоустройство	05	03	0000000000	000	1 782 027 756,00	1 806 820 511,00
Государственная программа Приморского края «Формирование современной городской среды муниципальных образований Приморского края» на 2020-2027 годы	05	03	2000000000	000	1 782 027 756,00	1 806 820 511,00
Подпрограмма «Формирование современной городской среды муниципальных образований Приморского края»	05	03	2010000000	000	582 027 756,00	606 820 511,00
Субсидии бюджетам муниципальных образований Приморского края на поддержку муниципальных программ формирования современной городской среды	05	03	201F255550	000	582 027 756,00	606 820 511,00
Межбюджетные трансферты	05	03	201F255550	500	582 027 756,00	606 820 511,00
Субсидии	05	03	201F255550	520	582 027 756,00	606 820 511,00
Подпрограмма «Благоустройство территорий муниципальных образований Приморского края»	05	03	2020000000	000	1 200 000 000,00	1 200 000 000,00
Субсидии бюджетам муниципальных образований Приморского края на поддержку муниципальных программ по благоустройству территорий муниципальных образований Приморского края	05	03	2020192610	000	1 200 000 000,00	1 200 000 000,00
Межбюджетные трансферты	05	03	2020192610	500	1 200 000 000,00	1 200 000 000,00
Субсидии	05	03	2020192610	520	1 200 000 000,00	1 200 000 000,00
Другие вопросы в области жилищно-коммунального хозяйства	05	05	0000000000	000	263 696 177,11	263 696 177,11
Государственная программа Приморского края «Обеспечение доступным жильем и качественными услугами жилищно- коммунального хозяйства населения Приморского края» на 2020-2027 годы	05	05	0600000000	000	263 696 177,11	263 696 177,11
Подпрограмма «Обеспечение жильем отдельных категорий граждан Приморского края»	05	05	0610000000	000	2 179 389,11	2 179 389,11
Субвенции на регистрацию и учет граждан, имеющих право на получение жилищных субсидий в связи с переселением из районов Крайнего Севера и приравненных к ним местностей	05	05	0610393120	000	2 179 389,11	2 179 389,11
Межбюджетные трансферты	05	05	0610393120	500	2 179 389,11	2 179 389,11
Субвенции	05	05	0610393120	530	2 179 389,11	2 179 389,11
Подпрограмма «Обеспечение деятельности органов исполнительной власти, осуществляющих реализацию государственной программы»	05	05	0690000000	000	261 516 788,00	261 516 788,00
Субсидии на осуществление уставной деятельности фонда Приморского края «Фонд капитального ремонта многоквартирных домов Приморского края»	05	05	0690161420	000	162 521 670,00	162 521 670,00
Предоставление субсидий бюджетным, автономным учреждениям и иным некоммерческим организациям	05	05	0690161420	600	162 521 670,00	162 521 670,00
Субсидии некоммерческим организациям (за исключением государственных (муниципальных) учреждений)	05	05	0690161420	630	162 521 670,00	162 521 670,00
Руководство и управление в сфере установленных функций органов государственной власти Приморского края	05	05	0690210030	000	98 995 118,00	98 995 118,00
Расходы на выплаты персоналу в целях обеспечения выполнения функций государственными (муниципальными) органами, казенными учреждениями, органами управления государственными внебюджетными фондами	05	05	0690210030	100	97 315 396,00	97 315 396,00
Расходы на выплаты персоналу государственных (муниципальных) органов	05	05	0690210030	120	97 315 396,00	97 315 396,00
Закупка товаров, работ и услуг для обеспечения государственных (муниципальных) нужд	05	05	0690210030	200	1 671 120,00	1 671 120,00
Иные закупки товаров, работ и услуг для обеспечения государственных (муниципальных) нужд	05	05	0690210030	240	1 671 120,00	1 671 120,00
Социальное обеспечение и иные выплаты населению	05	05	0690210030	300	1 000,00	1 000,00
Социальные выплаты гражданам, кроме публичных нормативных социальных выплат	05	05	0690210030	320	1 000,00	1 000,00
Иные бюджетные ассигнования	05	05	0690210030	800	7 602,00	7 602,00
Уплата налогов, сборов и иных платежей	05	05	0690210030	850	7 602,00	7 602,00
ОХРАНА ОКРУЖАЮЩЕЙ СРЕДЫ	06	00	0000000000	000	87 080 559,09	87 639 459,09
Охрана объектов растительного и животного мира и среды их обитания	06	03	0000000000	000	78 637 366,09	79 196 266,09
Государственная программа Приморского края «Охрана окружающей среды Приморского края» на 2020-2027 годы	06	03	0800000000	000	77 965 066,09	78 523 966,09
Подпрограмма «Биологическое разнообразие Приморского края»	06	03	0830000000	000	77 965 066,09	78 523 966,09
Расходы на обеспечение деятельности (оказание услуг, выполнение работ) краевых государственных учреждений	06	03	0830170590	000	35 511 171,09	35 511 171,09
Предоставление субсидий бюджетным, автономным учреждениям и иным некоммерческим организациям	06	03	0830170590	600	35 511 171,09	35 511 171,09
Субсидии бюджетным учреждениям	06	03	0830170590	610	35 511 171,09	35 511 171,09
Расходы на обеспечение деятельности (оказание услуг, выполнение работ) краевых государственных учреждений	06	03	0830270590	000	20 816 769,00	20 816 769,00
Предоставление субсидий бюджетным, автономным учреждениям и иным некоммерческим организациям	06	03	0830270590	600	20 816 769,00	20 816 769,00
Субсидии бюджетным учреждениям	06	03	0830270590	610	20 816 769,00	20 816 769,00
Обеспечение равных условий оплаты труда, установленных нормативными правовыми актами Приморского края, государственным гражданским служащим Приморского края, выполняющим функции по осуществлению переданных полномочий Российской Федерации, за счет средств краевого бюджета	06	03	0830310130	000	225 526,00	225 526,00
Расходы на выплаты персоналу в целях обеспечения выполнения функций государственными (муниципальными) органами, казенными учреждениями, органами управления государственными внебюджетными фондами	06	03	0830310130	100	225 526,00	225 526,00
Расходы на выплаты персоналу государственных (муниципальных) органов	06	03	0830310130	120	225 526,00	225 526,00
Осуществление полномочий Российской Федерации в области охраны и использования объектов животного мира (за исключением охотничьих ресурсов и водных биологических ресурсов)	06	03	0830359200	000	207 700,00	207 700,00
Закупка товаров, работ и услуг для обеспечения государственных (муниципальных) нужд	06	03	0830359200	200	207 700,00	207 700,00

1	2	3	4	5	6	7
Иные закупки товаров, работ и услуг для обеспечения государственных (муниципальных) нужд	06	03	0830359200	240	207 700,00	207 700,00
Осуществление переданных полномочий Российской Федерации в области охраны и использования охотничьих ресурсов	06	03	0830359700	000	21 203 900,00	21 762 800,00
Расходы на выплаты персоналу в целях обеспечения выполнения функций государственными (муниципальными) органами, казенными учреждениями, органами управления государственными внебюджетными фондами	06	03	0830359700	100	18 857 385,00	18 857 385,00
Расходы на выплаты персоналу государственных (муниципальных) органов	06	03	0830359700	120	18 857 385,00	18 857 385,00
Закупка товаров, работ и услуг для обеспечения государственных (муниципальных) нужд	06	03	0830359700	200	2 185 515,00	2 744 415,00
Иные закупки товаров, работ и услуг для обеспечения государственных (муниципальных) нужд	06	03	0830359700	240	2 185 515,00	2 744 415,00
Иные бюджетные ассигнования	06	03	0830359700	800	161 000,00	161 000,00
Уплата налогов, сборов и иных платежей	06	03	0830359700	850	161 000,00	161 000,00
Государственная программа Приморского края «Развитие рыбохозяйственного комплекса в Приморском крае на 2020-2027 годы»	06	03	1500000000	000	672 300,00	672 300,00
Подпрограмма «Развитие системы государственного управления»	06	03	1540000000	000	672 300,00	672 300,00
Осуществление переданных полномочий Российской Федерации в области организации, регулирования и охраны водных биологических ресурсов	06	03	1540259100	000	672 300,00	672 300,00
Расходы на выплаты персоналу в целях обеспечения выполнения функций государственными (муниципальными) органами, казенными учреждениями, органами управления государственными внебюджетными фондами	06	03	1540259100	100	49 800,00	49 800,00
Расходы на выплаты персоналу государственных (муниципальных) органов	06	03	1540259100	120	49 800,00	49 800,00
Закупка товаров, работ и услуг для обеспечения государственных (муниципальных) нужд	06	03	1540259100	200	622 500,00	622 500,00
Иные закупки товаров, работ и услуг для обеспечения государственных (муниципальных) нужд	06	03	1540259100	240	622 500,00	622 500,00
Другие вопросы в области охраны окружающей среды	06	05	0000000000	000	8 443 193,00	8 443 193,00
Государственная программа Приморского края «Охрана окружающей среды Приморского края» на 2020-2027 годы	06	05	0800000000	000	8 443 193,00	8 443 193,00
Подпрограмма «Биологическое разнообразие Приморского края»	06	05	0830000000	000	8 443 193,00	8 443 193,00
Руководство и управление в сфере установленных функций органов государственной власти Приморского края	06	05	0830110030	000	8 343 193,00	8 343 193,00
Расходы на выплаты персоналу в целях обеспечения выполнения функций государственными (муниципальными) органами, казенными учреждениями, органами управления государственными внебюджетными фондами	06	05	0830110030	100	7 627 393,00	7 627 393,00
Расходы на выплаты персоналу государственных (муниципальных) органов	06	05	0830110030	120	7 627 393,00	7 627 393,00
Закупка товаров, работ и услуг для обеспечения государственных (муниципальных) нужд	06	05	0830110030	200	661 900,00	660 000,00
Иные закупки товаров, работ и услуг для обеспечения государственных (муниципальных) нужд	06	05	0830110030	240	661 900,00	660 000,00
Иные бюджетные ассигнования	06	05	0830110030	800	53 900,00	55 800,00
Уплата налогов, сборов и иных платежей	06	05	0830110030	850	53 900,00	55 800,00
Субсидии на возмещение расходов собственников, владельцев и пользователей земельных участков, на которых находятся памятники природы краевого значения, по обеспечению режима особой охраны памятников природы	06	05	0830160840	000	100 000,00	100 000,00
Иные бюджетные ассигнования	06	05	0830160840	800	100 000,00	100 000,00
Субсидии юридическим лицам (кроме некоммерческих организаций), индивидуальным предпринимателям, физическим лицам - производителям товаров, работ, услуг	06	05	0830160840	810	100 000,00	100 000,00
ОБРАЗОВАНИЕ	07	00	0000000000	000	27 813 669 613,01	26 606 320 423,45
Дошкольное образование	07	01	0000000000	000	8 716 029 752,69	6 650 986 000,00
Государственная программа Приморского края «Развитие образования Приморского края» на 2020-2027 годы	07	01	0200000000	000	8 716 029 752,69	6 650 986 000,00
Подпрограмма «Развитие системы дошкольного образования»	07	01	0210000000	000	6 650 986 000,00	6 650 986 000,00
Субсидии из краевого бюджета частным дошкольным образовательным организациям на возмещение (финансовое обеспечение) затрат, связанных с предоставлением дошкольного образования	07	01	0210160030	000	87 878 000,00	87 878 000,00
Предоставление субсидий бюджетным, автономным учреждениям и иным некоммерческим организациям	07	01	0210160030	600	56 827 000,00	56 827 000,00
Субсидии некоммерческим организациям (за исключением государственных (муниципальных) учреждений)	07	01	0210160030	630	56 827 000,00	56 827 000,00
Иные бюджетные ассигнования	07	01	0210160030	800	31 051 000,00	31 051 000,00
Субсидии юридическим лицам (кроме некоммерческих организаций), индивидуальным предпринимателям, физическим лицам - производителям товаров, работ, услуг	07	01	0210160030	810	31 051 000,00	31 051 000,00
Субвенции на обеспечение государственных гарантий реализации прав на получение общедоступного и бесплатного дошкольного образования в муниципальных дошкольных образовательных организациях Приморского края	07	01	0210193070	000	6 563 108 000,00	6 563 108 000,00
Межбюджетные трансферты	07	01	0210193070	500	6 563 108 000,00	6 563 108 000,00
Субвенции	07	01	0210193070	530	6 563 108 000,00	6 563 108 000,00
Подпрограмма «Реализация национальных проектов «Демография» и «Образование»	07	01	0260000000	000	2 065 043 752,69	0,00
Субсидии бюджетам муниципальных образований Приморского края на создание дополнительных мест для детей в возрасте от 1,5 до 3 лет в образовательных организациях, осуществляющих образовательную деятельность по образовательным программам дошкольного образования	07	01	026Р252320	000	2 065 043 752,69	0,00
Межбюджетные трансферты	07	01	026Р252320	500	2 065 043 752,69	0,00
Субсидии	07	01	026Р252320	520	2 065 043 752,69	0,00
Общее образование	07	02	0000000000	000	15 785 789 526,50	16 232 060 858,00
Государственная программа Приморского края «Развитие образования Приморского края» на 2020-2027 годы	07	02	0200000000	000	15 783 462 726,50	16 219 734 058,00
Подпрограмма «Развитие системы общего образования»	07	02	0220000000	000	14 935 800 434,50	14 559 822 730,00
Ежемесячное денежное вознаграждение за классное руководство педагогическим работникам государственных и муниципальных общеобразовательных организаций	07	02	0220153030	000	1 160 487 000,00	1 160 487 000,00
Межбюджетные трансферты	07	02	0220153030	500	1 160 487 000,00	1 160 487 000,00
Иные межбюджетные трансферты	07	02	0220153030	540	1 160 487 000,00	1 160 487 000,00
Субсидии из краевого бюджета частным общеобразовательным организациям на возмещение (финансовое обеспечение) затрат, связанных с предоставлением дошкольного, начального общего, основного общего, среднего общего, дополнительного образования	07	02	0220160010	000	112 876 616,00	112 876 616,00
Предоставление субсидий бюджетным, автономным учреждениям и иным некоммерческим организациям	07	02	0220160010	600	112 876 616,00	112 876 616,00
Субсидии некоммерческим организациям (за исключением государственных (муниципальных) учреждений)	07	02	0220160010	630	112 876 616,00	112 876 616,00
Расходы на обеспечение деятельности (оказание услуг, выполнение работ) краевых государственных учреждений	07	02	0220170590	000	1 526 113 766,00	1 526 113 766,00

1	2	3	4	5	6	7
Предоставление субсидий бюджетным, автономным учреждениям и иным некоммерческим организациям	07	02	0220170590	600	1 526 113 766,00	1 526 113 766,00
Субсидии бюджетным учреждениям	07	02	0220170590	610	1 526 113 766,00	1 526 113 766,00
Субвенции на обеспечение государственных гарантий реализации прав на получение общедоступного и бесплатного дошкольного, начального общего, основного общего, среднего общего, дополнительного образования детей в муниципальных общеобразовательных организациях Приморского края	07	02	0220193060	000	10 431 520 450,00	10 527 602 000,00
Межбюджетные трансферты	07	02	0220193060	500	10 431 520 450,00	10 527 602 000,00
Субвенции	07	02	0220193060	530	10 431 520 450,00	10 527 602 000,00
Стипендии Губернатора Приморского края для одаренных детей	07	02	0220381490	000	5 760 000,00	5 760 000,00
Социальное обеспечение и иные выплаты населению	07	02	0220381490	300	5 760 000,00	5 760 000,00
Иные выплаты населению	07	02	0220381490	360	5 760 000,00	5 760 000,00
Субвенции бюджетам муниципальных образований Приморского края на осуществление отдельных государственных полномочий по обеспечению бесплатным питанием детей, обучающихся в муниципальных общеобразовательных организациях Приморского края	07	02	0220493150	000	1 108 108 580,00	1 108 108 580,00
Межбюджетные трансферты	07	02	0220493150	500	1 108 108 580,00	1 108 108 580,00
Субвенции	07	02	0220493150	530	1 108 108 580,00	1 108 108 580,00
Расходы по оплате договоров на выполнение работ, оказание услуг, связанных с капитальным ремонтом нефинансовых активов, полученных в аренду или безвозмездное пользование, закрепленных за краевыми государственными учреждениями на праве оперативного управления	07	02	0220570600	000	0,00	104 205 067,00
Предоставление субсидий бюджетным, автономным учреждениям и иным некоммерческим организациям	07	02	0220570600	600	0,00	104 205 067,00
Субсидии бюджетным учреждениям	07	02	0220570600	610	0,00	104 205 067,00
Обеспечение видеонаблюдения и иные мероприятия, направленные на защищенность объектов (территорий) краевых государственных учреждений Приморского края	07	02	0220570840	000	0,00	13 660 101,00
Предоставление субсидий бюджетным, автономным учреждениям и иным некоммерческим организациям	07	02	0220570840	600	0,00	13 660 101,00
Субсидии бюджетным учреждениям	07	02	0220570840	610	0,00	13 660 101,00
Мероприятия по обеспечению требований пожарной безопасности в краевых государственных учреждениях Приморского края	07	02	0220570850	000	0,00	1 009 600,00
Предоставление субсидий бюджетным, автономным учреждениям и иным некоммерческим организациям	07	02	0220570850	600	0,00	1 009 600,00
Субсидии бюджетным учреждениям	07	02	0220570850	610	0,00	1 009 600,00
Субсидии бюджетам муниципальных образований Приморского края на строительство, реконструкцию и приобретение зданий муниципальных общеобразовательных организаций	07	02	0220592040	000	538 466 294,50	0,00
Межбюджетные трансферты	07	02	0220592040	500	538 466 294,50	0,00
Субсидии	07	02	0220592040	520	538 466 294,50	0,00
Субсидии бюджетам муниципальных образований на благоустройство зданий общеобразовательных организаций в целях соблюдения требований к воздушно-тепловому режиму, водоснабжению и канализации	07	02	02205R2550	000	52 467 728,00	0,00
Межбюджетные трансферты	07	02	02205R2550	500	52 467 728,00	0,00
Субсидии	07	02	02205R2550	520	52 467 728,00	0,00
Подпрограмма «Реализация национальных проектов «Демография» и «Образование»	07	02	0260000000	000	847 662 292,00	1 659 911 328,00
Субсидии бюджетам муниципальных образований на создание (обновление) материально-технической базы для реализации основных и дополнительных общеобразовательных программ цифрового и гуманитарного профилей в общеобразовательных организациях, расположенных в сельской местности и малых городах	07	02	026E151690	000	0,00	30 391 531,00
Межбюджетные трансферты	07	02	026E151690	500	0,00	30 391 531,00
Субсидии	07	02	026E151690	520	0,00	30 391 531,00
Субсидии бюджетам муниципальных образований Приморского края на создание новых мест в общеобразовательных организациях, расположенных в сельской местности и поселках городского типа	07	02	026E152300	000	160 641 837,00	161 850 408,00
Межбюджетные трансферты	07	02	026E152300	500	160 641 837,00	161 850 408,00
Субсидии	07	02	026E152300	520	160 641 837,00	161 850 408,00
Субсидии бюджетам муниципальных образований Приморского края на реализацию мероприятий по содействию созданию новых мест в общеобразовательных организациях	07	02	026E155200	000	665 930 795,00	690 499 048,00
Межбюджетные трансферты	07	02	026E155200	500	665 930 795,00	690 499 048,00
Субсидии	07	02	026E155200	520	665 930 795,00	690 499 048,00
Субсидии бюджетам муниципальных образований Приморского края на создание в общеобразовательных организациях, расположенных в сельской местности и малых городах, условий для занятий физической культурой и спортом	07	02	026E250970	000	21 089 660,00	16 795 239,00
Межбюджетные трансферты	07	02	026E250970	500	21 089 660,00	16 795 239,00
Субсидии	07	02	026E250970	520	21 089 660,00	16 795 239,00
Субсидии бюджетам муниципальных образований на внедрение целевой модели цифровой образовательной среды в общеобразовательных организациях и профессиональных образовательных организациях	07	02	026E452100	000	0,00	741 864 898,00
Межбюджетные трансферты	07	02	026E452100	500	0,00	741 864 898,00
Субсидии	07	02	026E452100	520	0,00	741 864 898,00
Субсидии бюджетам муниципальных образований на создание центров цифрового образования детей	07	02	026E452190	000	0,00	18 510 204,00
Межбюджетные трансферты	07	02	026E452190	500	0,00	18 510 204,00
Субсидии	07	02	026E452190	520	0,00	18 510 204,00
Государственная программа Приморского края «Социальная поддержка населения Приморского края на 2020-2027 годы»	07	02	0300000000	000	2 326 800,00	12 326 800,00
Подпрограмма «Доступная среда»	07	02	0350000000	000	2 326 800,00	12 326 800,00
Организация дистанционного образования детей-инвалидов	07	02	0350270190	000	2 326 800,00	2 326 800,00
Предоставление субсидий бюджетным, автономным учреждениям и иным некоммерческим организациям	07	02	0350270190	600	2 326 800,00	2 326 800,00
Субсидии бюджетным учреждениям	07	02	0350270190	610	2 326 800,00	2 326 800,00
Мероприятия подпрограммы «Доступная среда», реализуемые краевыми государственными учреждениями	07	02	0350270260	000	0,00	10 000 000,00
Предоставление субсидий бюджетным, автономным учреждениям и иным некоммерческим организациям	07	02	0350270260	600	0,00	10 000 000,00
Субсидии бюджетным учреждениям	07	02	0350270260	610	0,00	10 000 000,00
Дополнительное образование детей	07	03	0000000000	000	113 455 538,00	176 700 555,00
Государственная программа Приморского края «Развитие образования Приморского края» на 2020-2027 годы	07	03	0200000000	000	56 062 144,00	115 337 756,00
Подпрограмма «Развитие системы общего образования»	07	03	0220000000	000	0,00	38 000 000,00
Реализация краевыми государственными учреждениями комплексных многоуровневых программ обучения, поддержки и развития одаренных детей, олимпиадного движения	07	03	0220371240	000	0,00	38 000 000,00
Предоставление субсидий бюджетным, автономным учреждениям и иным некоммерческим организациям	07	03	0220371240	600	0,00	38 000 000,00

1	2	3	4	5	6	7
Субсидии автономным учреждениям	07	03	0220371240	620	0,00	38 000 000,00
Подпрограмма «Развитие дополнительного образования детей и реализация мероприятий молодежной политики»	07	03	0230000000	000	40 453 266,00	42 423 266,00
Расходы на обеспечение деятельности (оказание услуг, выполнение работ) краевых государственных учреждений	07	03	0230170590	000	40 453 266,00	40 453 266,00
Предоставление субсидий бюджетным, автономным учреждениям и иным некоммерческим организациям	07	03	0230170590	600	40 453 266,00	40 453 266,00
Субсидии автономным учреждениям	07	03	0230170590	620	40 453 266,00	40 453 266,00
Расходы по оплате договоров на выполнение работ, оказание услуг, связанных с капитальным ремонтом нефинансовых активов, полученных в аренду или безвозмездное пользование, закрепленных за краевыми государственными учреждениями на праве оперативного управления	07	03	0230170600	000	0,00	1 970 000,00
Предоставление субсидий бюджетным, автономным учреждениям и иным некоммерческим организациям	07	03	0230170600	600	0,00	1 970 000,00
Субсидии автономным учреждениям	07	03	0230170600	620	0,00	1 970 000,00
Подпрограмма «Реализация национальных проектов «Демография» и «Образование»	07	03	0260000000	000	15 608 878,00	34 914 490,00
Создание мобильных технопарков «Кванториум»	07	03	026E252470	000	0,00	34 914 490,00
Предоставление субсидий бюджетным, автономным учреждениям и иным некоммерческим организациям	07	03	026E252470	600	0,00	34 914 490,00
Субсидии автономным учреждениям	07	03	026E252470	620	0,00	34 914 490,00
Формирование современных управленческих и организационно- экономических механизмов в системе дополнительного образования детей	07	03	026E255370	000	15 608 878,00	0,00
Закупка товаров, работ и услуг для обеспечения государственных (муниципальных) нужд	07	03	026E255370	200	15 608 878,00	0,00
Иные закупки товаров, работ и услуг для обеспечения государственных (муниципальных) нужд	07	03	026E255370	240	15 608 878,00	0,00
Государственная программа Приморского края «Развитие культуры Приморского края на 2020-2027 годы»	07	03	0500000000	000	57 393 394,00	61 362 799,00
Подпрограмма «Обеспечение деятельности государственных учреждений культуры и архивного дела, государственных образовательных учреждений в сфере культуры»	07	03	0510000000	000	17 393 394,00	17 393 394,00
Расходы на обеспечение деятельности (оказание услуг, выполнение работ) краевых государственных учреждений	07	03	0510270590	000	17 393 394,00	17 393 394,00
Предоставление субсидий бюджетным, автономным учреждениям и иным некоммерческим организациям	07	03	0510270590	600	17 393 394,00	17 393 394,00
Субсидии бюджетным учреждениям	07	03	0510270590	610	17 393 394,00	17 393 394,00
Подпрограмма «Поддержка культуры в Приморском крае»	07	03	0530000000	000	40 000 000,00	43 969 405,00
Субсидии бюджетам муниципальных образований Приморского края на приобретение музыкальных инструментов и художественного инвентаря для учреждений дополнительного образования детей в сфере культуры	07	03	0530192480	000	0,00	5 000 000,00
Межбюджетные трансферты	07	03	0530192480	500	0,00	5 000 000,00
Субсидии	07	03	0530192480	520	0,00	5 000 000,00
Субсидии бюджетам муниципальных образований на софинансирование расходных обязательств, возникающих при реализации мероприятий по модернизации муниципальных детских школ искусств по видам искусств	07	03	05301R3060	000	40 000 000,00	38 969 405,00
Межбюджетные трансферты	07	03	05301R3060	500	40 000 000,00	38 969 405,00
Субсидии	07	03	05301R3060	520	40 000 000,00	38 969 405,00
Среднее профессиональное образование	07	04	0000000000	000	2 340 787 290,00	2 618 877 166,00
Государственная программа Приморского края «Развитие здравоохранения Приморского края» на 2020-2027 годы	07	04	0100000000	000	263 821 073,00	263 821 073,00
Подпрограмма «Развитие кадрового потенциала»	07	04	0130000000	000	263 821 073,00	263 821 073,00
Расходы на обеспечение деятельности (оказание услуг, выполнение работ) краевых государственных учреждений	07	04	0130170590	000	231 588 158,00	231 588 158,00
Предоставление субсидий бюджетным, автономным учреждениям и иным некоммерческим организациям	07	04	0130170590	600	231 588 158,00	231 588 158,00
Субсидии бюджетным учреждениям	07	04	0130170590	610	231 588 158,00	231 588 158,00
Обеспечение видеонаблюдения и иные мероприятия, направленные на защищенность объектов (территорий) краевых государственных учреждений Приморского края	07	04	0130170840	000	3 000 000,00	3 000 000,00
Предоставление субсидий бюджетным, автономным учреждениям и иным некоммерческим организациям	07	04	0130170840	600	3 000 000,00	3 000 000,00
Субсидии бюджетным учреждениям	07	04	0130170840	610	3 000 000,00	3 000 000,00
Расходы на обеспечение питанием обучающихся по очной форме обучения в краевых государственных профессиональных образовательных организациях, реализующих образовательные программы среднего профессионального образования	07	04	0130170920	000	10 873 600,00	10 873 600,00
Предоставление субсидий бюджетным, автономным учреждениям и иным некоммерческим организациям	07	04	0130170920	600	10 873 600,00	10 873 600,00
Субсидии бюджетным учреждениям	07	04	0130170920	610	10 873 600,00	10 873 600,00
Стипендии обучающимся в краевых государственных профессиональных образовательных учреждениях	07	04	0130170990	000	7 014 280,00	7 014 280,00
Предоставление субсидий бюджетным, автономным учреждениям и иным некоммерческим организациям	07	04	0130170990	600	7 014 280,00	7 014 280,00
Субсидии бюджетным учреждениям	07	04	0130170990	610	7 014 280,00	7 014 280,00
Социальное обеспечение детей-сирот и детей, оставшихся без попечения родителей, и лиц из числа детей-сирот и детей, оставшихся без попечения родителей, обучающихся в краевых государственных учреждениях	07	04	0130181160	000	11 345 035,00	11 345 035,00
Социальное обеспечение и иные выплаты населению	07	04	0130181160	300	11 345 035,00	11 345 035,00
Социальные выплаты гражданам, кроме публичных нормативных социальных выплат	07	04	0130181160	320	11 345 035,00	11 345 035,00
Государственная программа Приморского края «Развитие образования Приморского края» на 2020-2027 годы	07	04	0200000000	000	1 812 833 672,00	2 087 388 791,00
Подпрограмма «Развитие среднего профессионального, дополнительного профессионального образования и реализация мер по поддержке организаций в области образования на территории Приморского края»	07	04	0240000000	000	1 799 164 137,00	2 073 719 256,00
Субсидии из краевого бюджета частным образовательным организациям, осуществляющим образовательную деятельность по имеющим государственную аккредитацию образовательным программам среднего профессионального образования, на возмещение (финансовое обеспечение) затрат на реализацию образовательных программ среднего профессионального образования	07	04	0240161460	000	9 949 776,00	9 949 776,00
Предоставление субсидий бюджетным, автономным учреждениям и иным некоммерческим организациям	07	04	0240161460	600	9 949 776,00	9 949 776,00
Субсидии некоммерческим организациям (за исключением государственных (муниципальных) учреждений)	07	04	0240161460	630	9 949 776,00	9 949 776,00
Расходы на обеспечение деятельности (оказание услуг, выполнение работ) краевых государственных учреждений	07	04	0240170590	000	1 607 865 261,00	1 607 865 261,00
Предоставление субсидий бюджетным, автономным учреждениям и иным некоммерческим организациям	07	04	0240170590	600	1 607 865 261,00	1 607 865 261,00
Субсидии бюджетным учреждениям	07	04	0240170590	610	736 321 865,00	736 321 865,00
Субсидии автономным учреждениям	07	04	0240170590	620	871 543 396,00	871 543 396,00
Расходы на обеспечение питанием обучающихся по очной форме обучения в краевых государственных профессиональных образовательных организациях, реализующих образовательные программы среднего профессионального образования	07	04	0240270920	000	0,00	139 225 000,00

1	2	3	4	5	6	7
Предоставление субсидий бюджетным, автономным учреждениям и иным некоммерческим организациям	07	04	0240270920	600	0,00	139 225 000,00
Субсидии бюджетным учреждениям	07	04	0240270920	610	0,00	64 875 000,00
Субсидии автономным учреждениям	07	04	0240270920	620	0,00	74 350 000,00
Стипендии обучающимся в краевых государственных профессиональных образовательных учреждениях	07	04	0240270990	000	0,00	65 467 630,00
Предоставление субсидий бюджетным, автономным учреждениям и иным некоммерческим организациям	07	04	0240270990	600	0,00	65 467 630,00
Субсидии бюджетным учреждениям	07	04	0240270990	610	0,00	27 300 000,00
Субсидии автономным учреждениям	07	04	0240270990	620	0,00	38 167 630,00
Социальное обеспечение детей-сирот и детей, оставшихся без попечения родителей, и лиц из числа детей-сирот и детей, оставшихся без попечения родителей, обучающихся в краевых государственных учреждениях	07	04	0240281160	000	181 349 100,00	181 349 100,00
Социальное обеспечение и иные выплаты населению	07	04	0240281160	300	181 349 100,00	181 349 100,00
Социальные выплаты гражданам, кроме публичных нормативных социальных выплат	07	04	0240281160	320	181 349 100,00	181 349 100,00
Модернизация системы профессионального образования	07	04	0240370670	000	0,00	20 000 000,00
Предоставление субсидий бюджетным, автономным учреждениям и иным некоммерческим организациям	07	04	0240370670	600	0,00	20 000 000,00
Субсидии бюджетным учреждениям	07	04	0240370670	610	0,00	10 000 000,00
Субсидии автономным учреждениям	07	04	0240370670	620	0,00	10 000 000,00
Обеспечение видеонаблюдения и иные мероприятия, направленные на защищенность объектов (территорий) краевых государственных учреждений Приморского края	07	04	0240370840	000	0,00	9 322 199,00
Предоставление субсидий бюджетным, автономным учреждениям и иным некоммерческим организациям	07	04	0240370840	600	0,00	9 322 199,00
Субсидии автономным учреждениям	07	04	0240370840	620	0,00	9 322 199,00
Мероприятия по обеспечению требований пожарной безопасности в краевых государственных учреждениях Приморского края	07	04	0240370850	000	0,00	40 540 290,00
Предоставление субсидий бюджетным, автономным учреждениям и иным некоммерческим организациям	07	04	0240370850	600	0,00	40 540 290,00
Субсидии бюджетным учреждениям	07	04	0240370850	610	0,00	19 240 290,00
Субсидии автономным учреждениям	07	04	0240370850	620	0,00	21 300 000,00
Подпрограмма «Реализация национальных проектов «Демография» и «Образование»	07	04	0260000000	000	13 669 535,00	13 669 535,00
Организация и проведение Чемпионатов «Ворлдскиллс», «Абилимпикс» и других мероприятий, направленных на формирование конкурентоспособного образования и повышение престижа рабочих профессий и специальностей	07	04	026Е671340	000	4 734 388,00	4 734 388,00
Предоставление субсидий бюджетным, автономным учреждениям и иным некоммерческим организациям	07	04	026Е671340	600	4 734 388,00	4 734 388,00
Субсидии бюджетным учреждениям	07	04	026Е671340	610	3 174 388,00	3 174 388,00
Субсидии автономным учреждениям	07	04	026Е671340	620	1 560 000,00	1 560 000,00
Выплата специального денежного поощрения победителям и призерам национальных и международных чемпионатов, победителям региональных чемпионатов по профессиональному мастерству по стандартам «Ворлдскиллс», победителям региональных чемпионатов по профессиональному мастерству среди инвалидов и лиц с ограниченными возможностями здоровья «Абилимпикс»	07	04	026Е681460	000	8 935 147,00	8 935 147,00
Социальное обеспечение и иные выплаты населению	07	04	026Е681460	300	8 935 147,00	8 935 147,00
Иные выплаты населению	07	04	026Е681460	360	8 935 147,00	8 935 147,00
Государственная программа Приморского края «Развитие культуры Приморского края на 2020-2027 годы»	07	04	0500000000	000	264 132 545,00	265 367 302,00
Подпрограмма «Обеспечение деятельности государственных учреждений культуры и архивного дела, государственных образовательных учреждений в сфере культуры»	07	04	0510000000	000	262 432 545,00	263 667 302,00
Расходы на обеспечение деятельности (оказание услуг, выполнение работ) краевых государственных учреждений	07	04	0510270590	000	239 494 389,00	239 494 396,00
Предоставление субсидий бюджетным, автономным учреждениям и иным некоммерческим организациям	07	04	0510270590	600	239 494 389,00	239 494 396,00
Субсидии автономным учреждениям	07	04	0510270590	620	239 494 389,00	239 494 396,00
Расходы по оплате договоров на выполнение работ, оказание услуг, связанных с капитальным ремонтом нефинансовых активов, полученных в аренду или безвозмездное пользование, закрепленных за краевыми государственными учреждениями на праве оперативного управления	07	04	0510270600	000	300 000,00	300 000,00
Предоставление субсидий бюджетным, автономным учреждениям и иным некоммерческим организациям	07	04	0510270600	600	300 000,00	300 000,00
Субсидии автономным учреждениям	07	04	0510270600	620	300 000,00	300 000,00
Обеспечение видеонаблюдения и иные мероприятия, направленные на защищенность объектов (территорий) краевых государственных учреждений Приморского края	07	04	0510270840	000	3 475 879,00	3 475 879,00
Предоставление субсидий бюджетным, автономным учреждениям и иным некоммерческим организациям	07	04	0510270840	600	3 475 879,00	3 475 879,00
Субсидии автономным учреждениям	07	04	0510270840	620	3 475 879,00	3 475 879,00
Мероприятия по обеспечению требований пожарной безопасности в краевых государственных учреждениях Приморского края	07	04	0510270850	000	347 458,00	1 582 208,00
Предоставление субсидий бюджетным, автономным учреждениям и иным некоммерческим организациям	07	04	0510270850	600	347 458,00	1 582 208,00
Субсидии автономным учреждениям	07	04	0510270850	620	347 458,00	1 582 208,00
Расходы на обеспечение питанием обучающихся по очной форме обучения в краевых государственных профессиональных образовательных организациях, реализующих образовательные программы среднего профессионального образования	07	04	0510270920	000	11 445 500,00	11 445 500,00
Предоставление субсидий бюджетным, автономным учреждениям и иным некоммерческим организациям	07	04	0510270920	600	11 445 500,00	11 445 500,00
Субсидии автономным учреждениям	07	04	0510270920	620	11 445 500,00	11 445 500,00
Стипендии обучающимся в краевых государственных профессиональных образовательных учреждениях	07	04	0510270990	000	4 021 680,00	4 021 680,00
Предоставление субсидий бюджетным, автономным учреждениям и иным некоммерческим организациям	07	04	0510270990	600	4 021 680,00	4 021 680,00
Субсидии автономным учреждениям	07	04	0510270990	620	4 021 680,00	4 021 680,00
Социальное обеспечение детей-сирот и детей, оставшихся без попечения родителей, и лиц из числа детей-сирот и детей, оставшихся без попечения родителей, обучающихся в краевых государственных учреждениях	07	04	0510281160	000	3 347 639,00	3 347 639,00
Социальное обеспечение и иные выплаты населению	07	04	0510281160	300	3 347 639,00	3 347 639,00
Социальные выплаты гражданам, кроме публичных нормативных социальных выплат	07	04	0510281160	320	3 347 639,00	3 347 639,00
Подпрограмма «Мероприятия в сфере культуры и охраны объектов историко-культурного наследия»	07	04	0520000000	000	1 700 000,00	1 700 000,00
Организация и проведение культурных мероприятий краевыми государственными учреждениями культуры и образовательными учреждениями в сфере культуры	07	04	0520171260	000	1 700 000,00	1 700 000,00
Предоставление субсидий бюджетным, автономным учреждениям и иным некоммерческим организациям	07	04	0520171260	600	1 700 000,00	1 700 000,00
Субсидии автономным учреждениям	07	04	0520171260	620	1 700 000,00	1 700 000,00

1	2	3	4	5	6	7
Государственная программа Приморского края «Развитие физической культуры и спорта Приморского края» на 2020-2027 годы»	07	04	0900000000	000	0,00	2 300 000,00
Подпрограмма «Развитие массовой физической культуры и спорта в Приморском крае»	07	04	0910000000	000	0,00	2 300 000,00
Мероприятия по развитию физической культуры и спорта в учреждениях образования, среди детей, подростков и молодежи, реализуемые краевыми государственными учреждениями	07	04	091Р570270	000	0,00	2 300 000,00
Предоставление субсидий бюджетным, автономным учреждениям и иным некоммерческим организациям	07	04	091Р570270	600	0,00	2 300 000,00
Субсидии бюджетным учреждениям	07	04	091Р570270	610	0,00	1 600 000,00
Субсидии автономным учреждениям	07	04	091Р570270	620	0,00	700 000,00
Профессиональная подготовка, переподготовка и повышение квалификации	07	05	0000000000	000	113 704 475,82	115 004 628,45
Государственная программа Приморского края «Развитие образования Приморского края» на 2020-2027 годы	07	05	0200000000	000	98 697 045,00	99 997 045,00
Подпрограмма «Развитие системы общего образования»	07	05	0220000000	000	0,00	1 300 000,00
Мероприятия по обеспечению требований пожарной безопасности в краевых государственных учреждениях Приморского края	07	05	0220570850	000	0,00	1 300 000,00
Предоставление субсидий бюджетным, автономным учреждениям и иным некоммерческим организациям	07	05	0220570850	600	0,00	1 300 000,00
Субсидии автономным учреждениям	07	05	0220570850	620	0,00	1 300 000,00
Подпрограмма «Развитие среднего профессионального, дополнительного профессионального образования и реализация мер по поддержке организаций в области образования на территории Приморского края»	07	05	0240000000	000	98 697 045,00	98 697 045,00
Расходы на обеспечение деятельности (оказание услуг, выполнение работ) краевых государственных учреждений	07	05	0240470590	000	84 676 618,00	84 676 618,00
Предоставление субсидий бюджетным, автономным учреждениям и иным некоммерческим организациям	07	05	0240470590	600	84 676 618,00	84 676 618,00
Субсидии автономным учреждениям	07	05	0240470590	620	84 676 618,00	84 676 618,00
Расходы на обеспечение деятельности (оказание услуг, выполнение работ) краевых государственных учреждений	07	05	0240570590	000	14 020 427,00	14 020 427,00
Предоставление субсидий бюджетным, автономным учреждениям и иным некоммерческим организациям	07	05	0240570590	600	14 020 427,00	14 020 427,00
Субсидии автономным учреждениям	07	05	0240570590	620	14 020 427,00	14 020 427,00
Государственная программа Приморского края «Защита населения и территории от чрезвычайных ситуаций, обеспечение пожарной безопасности и безопасности людей на водных объектах Приморского края» на 2020-2027 годы	07	05	0700000000	000	12 824 480,00	12 824 480,00
Подпрограмма «Снижение рисков и смягчение последствий чрезвычайных ситуаций природного и техногенного характера в Приморском крае»	07	05	0710000000	000	10 436 480,00	10 436 480,00
Расходы на обеспечение деятельности (оказание услуг, выполнение работ) краевых государственных учреждений	07	05	0710570590	000	10 436 480,00	10 436 480,00
Расходы на выплаты персоналу в целях обеспечения выполнения функций государственными (муниципальными) органами, казенными учреждениями, органами управления государственными внебюджетными фондами	07	05	0710570590	100	8 096 280,00	8 096 280,00
Расходы на выплаты персоналу казенных учреждений	07	05	0710570590	110	8 096 280,00	8 096 280,00
Закупка товаров, работ и услуг для обеспечения государственных (муниципальных) нужд	07	05	0710570590	200	2 218 385,00	2 218 385,00
Иные закупки товаров, работ и услуг для обеспечения государственных (муниципальных) нужд	07	05	0710570590	240	2 218 385,00	2 218 385,00
Иные бюджетные ассигнования	07	05	0710570590	800	121 815,00	121 815,00
Уплата налогов, сборов и иных платежей	07	05	0710570590	850	121 815,00	121 815,00
Подпрограмма «Предупреждение чрезвычайных ситуаций природного и техногенного характера в Приморском крае»	07	05	0730000000	000	2 388 000,00	2 388 000,00
Создание и сопровождение системы дистанционного обучения на базе Учебно-методического центра по гражданской обороне, чрезвычайным ситуациям и пожарной безопасности Приморского края	07	05	0730324310	000	2 388 000,00	2 388 000,00
Закупка товаров, работ и услуг для обеспечения государственных (муниципальных) нужд	07	05	0730324310	200	2 388 000,00	2 388 000,00
Иные закупки товаров, работ и услуг для обеспечения государственных (муниципальных) нужд	07	05	0730324310	240	2 388 000,00	2 388 000,00
Непрограммные направления деятельности органов государственной власти	07	05	9900000000	000	2 182 950,82	2 183 103,45
Мероприятия непрограммных направлений деятельности органов государственной власти	07	05	9990000000	000	2 182 950,82	2 183 103,45
Мероприятия по подготовке управленческих кадров для организаций народного хозяйства Российской Федерации	07	05	99999R0660	000	2 182 950,82	2 183 103,45
Закупка товаров, работ и услуг для обеспечения государственных (муниципальных) нужд	07	05	99999R0660	200	2 182 950,82	2 183 103,45
Иные закупки товаров, работ и услуг для обеспечения государственных (муниципальных) нужд	07	05	99999R0660	240	2 182 950,82	2 183 103,45
Молодежная политика	07	07	0000000000	000	409 099 621,00	459 925 621,00
Государственная программа Приморского края «Развитие образования Приморского края» на 2020-2027 годы	07	07	0200000000	000	330 495 190,00	381 321 190,00
Подпрограмма «Развитие дополнительного образования детей и реализация мероприятий молодежной политики»	07	07	0230000000	000	299 408 790,00	350 234 790,00
Субсидии организациям и индивидуальным предпринимателям, оказывающим услуги по организации отдыха и оздоровления детей на территории Приморского края	07	07	0230260020	000	38 800 000,00	38 800 000,00
Иные бюджетные ассигнования	07	07	0230260020	800	38 800 000,00	38 800 000,00
Субсидии юридическим лицам (кроме некоммерческих организаций), индивидуальным предпринимателям, физическим лицам - производителям товаров, работ, услуг	07	07	0230260020	810	38 800 000,00	38 800 000,00
Обеспечение отдыха и оздоровления отдельных категорий детей и подростков, в том числе нуждающихся в психолого-педагогическом и ином специальном сопровождении	07	07	0230270130	000	30 000 000,00	30 000 000,00
Закупка товаров, работ и услуг для обеспечения государственных (муниципальных) нужд	07	07	0230270130	200	19 028 233,00	19 028 233,00
Иные закупки товаров, работ и услуг для обеспечения государственных (муниципальных) нужд	07	07	0230270130	240	19 028 233,00	19 028 233,00
Предоставление субсидий бюджетным, автономным учреждениям и иным некоммерческим организациям	07	07	0230270130	600	10 971 767,00	10 971 767,00
Субсидии бюджетным учреждениям	07	07	0230270130	610	10 971 767,00	10 971 767,00
Субвенции на организацию и обеспечение оздоровления и отдыха детей Приморского края (за исключением организации отдыха детей в каникулярное время)	07	07	0230293080	000	207 070 000,00	207 070 000,00
Межбюджетные трансферты	07	07	0230293080	500	207 070 000,00	207 070 000,00
Субвенции	07	07	0230293080	530	207 070 000,00	207 070 000,00
Проведение мероприятий для детей и молодежи	07	07	0230320150	000	23 538 790,00	23 538 790,00
Закупка товаров, работ и услуг для обеспечения государственных (муниципальных) нужд	07	07	0230320150	200	23 538 790,00	23 538 790,00
Иные закупки товаров, работ и услуг для обеспечения государственных (муниципальных) нужд	07	07	0230320150	240	23 538 790,00	23 538 790,00
Организация и проведение детских новогодних утренников в Приморском крае	07	07	0230324220	000	0,00	50 826 000,00
Закупка товаров, работ и услуг для обеспечения государственных (муниципальных) нужд	07	07	0230324220	200	0,00	50 826 000,00

1	2	3	4	5	6	7
Иные закупки товаров, работ и услуг для обеспечения государственных (муниципальных) нужд	07	07	0230324220	240	0,00	50 826 000,00
Подпрограмма «Реализация национальных проектов «Демография» и «Образование»	07	07	0260000000	000	31 086 400,00	31 086 400,00
Субсидия на обеспечение уставной деятельности автономной некоммерческой организации «Центр содействия развитию молодежи Приморского края»	07	07	026Е861110	000	31 086 400,00	31 086 400,00
Предоставление субсидий бюджетным, автономным учреждениям и иным некоммерческим организациям	07	07	026Е861110	600	31 086 400,00	31 086 400,00
Субсидии некоммерческим организациям (за исключением государственных (муниципальных) учреждений)	07	07	026Е861110	630	31 086 400,00	31 086 400,00
Государственная программа Приморского края «Социальная поддержка населения Приморского края на 2020-2027 годы»	07	07	0300000000	000	78 604 431,00	78 604 431,00
Подпрограмма «Социальная поддержка семей и детей в Приморском крае»	07	07	0310000000	000	78 604 431,00	78 604 431,00
Организация и обеспечение отдыха и оздоровления детей, находящихся в трудной жизненной ситуации	07	07	0310381520	000	78 604 431,00	78 604 431,00
Социальное обеспечение и иные выплаты населению	07	07	0310381520	300	78 604 431,00	78 604 431,00
Социальные выплаты гражданам, кроме публичных нормативных социальных выплат	07	07	0310381520	320	78 604 431,00	78 604 431,00
Другие вопросы в области образования	07	09	0000000000	000	334 803 409,00	352 765 595,00
Государственная программа Приморского края «Развитие образования Приморского края» на 2020-2027 годы	07	09	0200000000	000	334 803 409,00	352 765 595,00
Подпрограмма «Развитие системы общего образования»	07	09	0220000000	000	111 923 532,00	129 661 718,00
Организация и проведение государственной итоговой аттестации по образовательным программам основного общего и среднего общего образования	07	09	0220170790	000	91 923 532,00	105 790 818,00
Предоставление субсидий бюджетным, автономным учреждениям и иным некоммерческим организациям	07	09	0220170790	600	91 923 532,00	105 790 818,00
Субсидии автономным учреждениям	07	09	0220170790	620	91 923 532,00	105 790 818,00
Стипендии Губернатора Приморского края для одаренных детей	07	09	0220381490	000	20 000 000,00	20 000 000,00
Социальное обеспечение и иные выплаты населению	07	09	0220381490	300	20 000 000,00	20 000 000,00
Иные выплаты населению	07	09	0220381490	360	20 000 000,00	20 000 000,00
Создание условий для организации проведения независимой оценки качества условий оказания услуг организациями в сфере культуры, охраны здоровья, образования и социального обслуживания на территории Приморского края	07	09	0220423000	000	0,00	3 870 900,00
Закупка товаров, работ и услуг для обеспечения государственных (муниципальных) нужд	07	09	0220423000	200	0,00	3 870 900,00
Иные закупки товаров, работ и услуг для обеспечения государственных (муниципальных) нужд	07	09	0220423000	240	0,00	3 870 900,00
Подпрограмма «Развитие среднего профессионального, дополнительного профессионального образования и реализация мер по поддержке организаций в области образования на территории Приморского края»	07	09	0240000000	000	10 000 000,00	10 000 000,00
Стипендии Губернатора Приморского края выпускникам школ, получивших 200 баллов по единому государственному экзамену и поступивших в высшие учебные заведения Приморского края по приоритетным специальностям	07	09	0240681480	000	10 000 000,00	10 000 000,00
Социальное обеспечение и иные выплаты населению	07	09	0240681480	300	10 000 000,00	10 000 000,00
Иные выплаты населению	07	09	0240681480	360	10 000 000,00	10 000 000,00
Подпрограмма «Совершенствование управления системой образования»	07	09	0250000000	000	212 879 877,00	213 103 877,00
Руководство и управление в сфере установленных функций органов государственной власти Приморского края	07	09	0250110030	000	61 170 774,00	61 170 774,00
Расходы на выплаты персоналу в целях обеспечения выполнения функций государственными (муниципальными) органами, казенными учреждениями, органами управления государственными внебюджетными фондами	07	09	0250110030	100	59 724 604,00	59 724 604,00
Расходы на выплаты персоналу государственных (муниципальных) органов	07	09	0250110030	120	59 724 604,00	59 724 604,00
Закупка товаров, работ и услуг для обеспечения государственных (муниципальных) нужд	07	09	0250110030	200	1 342 370,00	1 342 370,00
Иные закупки товаров, работ и услуг для обеспечения государственных (муниципальных) нужд	07	09	0250110030	240	1 342 370,00	1 342 370,00
Иные бюджетные ассигнования	07	09	0250110030	800	103 800,00	103 800,00
Уплата налогов, сборов и иных платежей	07	09	0250110030	850	103 800,00	103 800,00
Организация обеспечения бланками документов об уровне образования государственного образца, а также бланками лицензий и свидетельств о государственной аккредитации учреждений образования	07	09	0250120190	000	500 000,00	500 000,00
Закупка товаров, работ и услуг для обеспечения государственных (муниципальных) нужд	07	09	0250120190	200	500 000,00	500 000,00
Иные закупки товаров, работ и услуг для обеспечения государственных (муниципальных) нужд	07	09	0250120190	240	500 000,00	500 000,00
Осуществление полномочий Российской Федерации по контролю качества образования, лицензированию и государственной аккредитации образовательных организаций, надзору и контролю за соблюдением законодательства в области образования	07	09	0250124060	000	1 497 500,00	1 497 500,00
Закупка товаров, работ и услуг для обеспечения государственных (муниципальных) нужд	07	09	0250124060	200	1 497 500,00	1 497 500,00
Иные закупки товаров, работ и услуг для обеспечения государственных (муниципальных) нужд	07	09	0250124060	240	1 497 500,00	1 497 500,00
Осуществление переданных полномочий Российской Федерации в сфере образования	07	09	0250159900	000	12 904 600,00	13 128 600,00
Расходы на выплаты персоналу в целях обеспечения выполнения функций государственными (муниципальными) органами, казенными учреждениями, органами управления государственными внебюджетными фондами	07	09	0250159900	100	10 177 521,00	10 177 521,00
Расходы на выплаты персоналу государственных (муниципальных) органов	07	09	0250159900	120	10 177 521,00	10 177 521,00
Закупка товаров, работ и услуг для обеспечения государственных (муниципальных) нужд	07	09	0250159900	200	2 727 079,00	2 951 079,00
Иные закупки товаров, работ и услуг для обеспечения государственных (муниципальных) нужд	07	09	0250159900	240	2 727 079,00	2 951 079,00
Субвенции на реализацию государственных полномочий органов опеки и попечительства в отношении несовершеннолетних	07	09	0250193160	000	136 807 003,00	136 807 003,00
Межбюджетные трансферты	07	09	0250193160	500	136 807 003,00	136 807 003,00
Субвенции	07	09	0250193160	530	136 807 003,00	136 807 003,00
КУЛЬТУРА, КИНЕМАТОГРАФИЯ	08	00	0000000000	000	940 375 117,99	891 585 244,62
Культура	08	01	0000000000	000	730 141 203,93	804 487 856,62
Государственная программа Приморского края «Социальная поддержка населения Приморского края на 2020-2027 годы»	08	01	0300000000	000	183 190,00	183 190,00
Подпрограмма «Доступная среда»	08	01	0350000000	000	183 190,00	183 190,00
Мероприятия подпрограммы «Доступная среда», реализуемые органами исполнительной власти Приморского края	08	01	0350421960	000	52 800,00	52 800,00
Закупка товаров, работ и услуг для обеспечения государственных (муниципальных) нужд	08	01	0350421960	200	52 800,00	52 800,00
Иные закупки товаров, работ и услуг для обеспечения государственных (муниципальных) нужд	08	01	0350421960	240	52 800,00	52 800,00
Мероприятия подпрограммы «Доступная среда», реализуемые краевыми государственными учреждениями	08	01	0350470260	000	130 390,00	130 390,00

1	2	3	4	5	6	7
Предоставление субсидий бюджетным, автономным учреждениям и иным некоммерческим организациям	08	01	0350470260	600	130 390,00	130 390,00
Субсидии автономным учреждениям	08	01	0350470260	620	130 390,00	130 390,00
Государственная программа Приморского края «Развитие культуры Приморского края на 2020-2027 годы»	08	01	0500000000	000	729 958 013,93	804 304 666,62
Подпрограмма «Обеспечение деятельности государственных учреждений культуры и архивного дела, государственных образовательных учреждений в сфере культуры»	08	01	0510000000	000	598 612 663,00	668 921 508,00
Управление и распоряжение имуществом, находящимся в собственности и ведении Приморского края	08	01	0510120780	000	7 510 272,00	7 510 272,00
Иные бюджетные ассигнования	08	01	0510120780	800	7 510 272,00	7 510 272,00
Уплата налогов, сборов и иных платежей	08	01	0510120780	850	7 510 272,00	7 510 272,00
Расходы на обеспечение деятельности (оказание услуг, выполнение работ) краевых государственных учреждений	08	01	0510170590	000	565 785 613,00	637 329 208,00
Расходы на выплаты персоналу в целях обеспечения выполнения функций государственными (муниципальными) органами, казенными учреждениями, органами управления государственными внебюджетными фондами	08	01	0510170590	100	46 614 578,00	46 614 578,00
Расходы на выплаты персоналу казенных учреждений	08	01	0510170590	110	46 614 578,00	46 614 578,00
Закупка товаров, работ и услуг для обеспечения государственных (муниципальных) нужд	08	01	0510170590	200	6 742 919,00	6 742 919,00
Иные закупки товаров, работ и услуг для обеспечения государственных (муниципальных) нужд	08	01	0510170590	240	6 742 919,00	6 742 919,00
Предоставление субсидий бюджетным, автономным учреждениям и иным некоммерческим организациям	08	01	0510170590	600	511 393 589,00	582 937 184,00
Субсидии бюджетным учреждениям	08	01	0510170590	610	53 624 598,00	53 624 598,00
Субсидии автономным учреждениям	08	01	0510170590	620	457 768 991,00	529 312 586,00
Иные бюджетные ассигнования	08	01	0510170590	800	1 034 527,00	1 034 527,00
Уплата налогов, сборов и иных платежей	08	01	0510170590	850	1 034 527,00	1 034 527,00
Расходы по оплате договоров на выполнение работ, оказание услуг, связанных с капитальным ремонтом нефинансовых активов, полученных в аренду или безвозмездное пользование, закрепленных за краевыми государственными учреждениями на праве оперативного управления	08	01	0510170600	000	20 000 000,00	20 000 000,00
Предоставление субсидий бюджетным, автономным учреждениям и иным некоммерческим организациям	08	01	0510170600	600	20 000 000,00	20 000 000,00
Субсидии автономным учреждениям	08	01	0510170600	620	20 000 000,00	20 000 000,00
Обеспечение видеонаблюдения и иные мероприятия, направленные на защищенность объектов (территорий) краевых государственных учреждений Приморского края	08	01	0510170840	000	2 036 236,00	2 036 236,00
Закупка товаров, работ и услуг для обеспечения государственных (муниципальных) нужд	08	01	0510170840	200	239 000,00	239 000,00
Иные закупки товаров, работ и услуг для обеспечения государственных (муниципальных) нужд	08	01	0510170840	240	239 000,00	239 000,00
Предоставление субсидий бюджетным, автономным учреждениям и иным некоммерческим организациям	08	01	0510170840	600	1 797 236,00	1 797 236,00
Субсидии автономным учреждениям	08	01	0510170840	620	1 797 236,00	1 797 236,00
Мероприятия по обеспечению требований пожарной безопасности в краевых государственных учреждениях Приморского края	08	01	0510170850	000	3 280 542,00	2 045 792,00
Предоставление субсидий бюджетным, автономным учреждениям и иным некоммерческим организациям	08	01	0510170850	600	3 280 542,00	2 045 792,00
Субсидии бюджетным учреждениям	08	01	0510170850	610	100 000,00	100 000,00
Субсидии автономным учреждениям	08	01	0510170850	620	3 180 542,00	1 945 792,00
Подпрограмма «Мероприятия в сфере культуры и охраны объектов историко-культурного наследия»	08	01	0520000000	000	90 922 700,00	90 922 700,00
Организация проведения культурных мероприятий уполномоченным органом Приморского края	08	01	0520120340	000	4 000 000,00	4 000 000,00
Закупка товаров, работ и услуг для обеспечения государственных (муниципальных) нужд	08	01	0520120340	200	4 000 000,00	4 000 000,00
Иные закупки товаров, работ и услуг для обеспечения государственных (муниципальных) нужд	08	01	0520120340	240	4 000 000,00	4 000 000,00
Создание условий для организации проведения независимой оценки качества условий оказания услуг организациями в сфере культуры, охраны здоровья, образования и социального обслуживания на территории Приморского края	08	01	0520123000	000	172 700,00	172 700,00
Закупка товаров, работ и услуг для обеспечения государственных (муниципальных) нужд	08	01	0520123000	200	172 700,00	172 700,00
Иные закупки товаров, работ и услуг для обеспечения государственных (муниципальных) нужд	08	01	0520123000	240	172 700,00	172 700,00
Проведение Международного кинофестиваля стран Азиатско-Тихоокеанского региона «Меридианы Тихого»	08	01	0520170210	000	40 000 000,00	40 000 000,00
Предоставление субсидий бюджетным, автономным учреждениям и иным некоммерческим организациям	08	01	0520170210	600	40 000 000,00	40 000 000,00
Субсидии автономным учреждениям	08	01	0520170210	620	40 000 000,00	40 000 000,00
Организация и проведение культурных мероприятий в рамках Восточного экономического форума	08	01	0520170450	000	5 000 000,00	5 000 000,00
Предоставление субсидий бюджетным, автономным учреждениям и иным некоммерческим организациям	08	01	0520170450	600	5 000 000,00	5 000 000,00
Субсидии автономным учреждениям	08	01	0520170450	620	5 000 000,00	5 000 000,00
Реализация совместных проектов в области культуры и искусства с федеральными и региональными организациями	08	01	0520170900	000	6 000 000,00	6 000 000,00
Предоставление субсидий бюджетным, автономным учреждениям и иным некоммерческим организациям	08	01	0520170900	600	6 000 000,00	6 000 000,00
Субсидии автономным учреждениям	08	01	0520170900	620	6 000 000,00	6 000 000,00
Гастрольная деятельность краевых государственных учреждений культуры и их участие в творческих мероприятиях	08	01	0520171150	000	20 000 000,00	20 000 000,00
Предоставление субсидий бюджетным, автономным учреждениям и иным некоммерческим организациям	08	01	0520171150	600	20 000 000,00	20 000 000,00
Субсидии автономным учреждениям	08	01	0520171150	620	20 000 000,00	20 000 000,00
Организация и проведение культурных мероприятий краевыми государственными учреждениями культуры и образовательными учреждениями в сфере культуры	08	01	0520171260	000	15 300 000,00	15 300 000,00
Предоставление субсидий бюджетным, автономным учреждениям и иным некоммерческим организациям	08	01	0520171260	600	15 300 000,00	15 300 000,00
Субсидии бюджетным учреждениям	08	01	0520171260	610	1 635 000,00	1 635 000,00
Субсидии автономным учреждениям	08	01	0520171260	620	13 665 000,00	13 665 000,00
Мероприятия, направленные на реализацию национального проекта «Творческие люди»	08	01	052А271370	000	450 000,00	450 000,00
Предоставление субсидий бюджетным, автономным учреждениям и иным некоммерческим организациям	08	01	052А271370	600	450 000,00	450 000,00
Субсидии автономным учреждениям	08	01	052А271370	620	450 000,00	450 000,00
Подпрограмма «Поддержка культуры в Приморском крае»	08	01	0530000000	000	40 422 650,93	44 460 458,62
Субсидии из краевого бюджета бюджетам муниципальных образований Приморского края на комплектование книжных фондов и обеспечение информационно-техническим оборудованием библиотек	08	01	0530192540	000	7 699 058,32	1 712 159,28
Межбюджетные трансферты	08	01	0530192540	500	7 699 058,32	1 712 159,28
Субсидии	08	01	0530192540	520	7 699 058,32	1 712 159,28

1	2	3	4	5	6	7
Субсидии бюджетам муниципальных образований на поддержку творческой деятельности и укрепление материально-технической базы муниципальных театров в населенных пунктах с численностью населения до 300 тысяч человек	08	01	05301R4660	000	9 445 454,54	9 895 238,10
Межбюджетные трансферты	08	01	05301R4660	500	9 445 454,54	9 895 238,10
Субсидии	08	01	05301R4660	520	9 445 454,54	9 895 238,10
Субсидии бюджетам муниципальных образований на обеспечение развития и укрепления материально-технической базы домов культуры в населенных пунктах с числом жителей до 50 тысяч человек	08	01	05301R4670	000	14 314 780,00	14 366 666,67
Межбюджетные трансферты	08	01	05301R4670	500	14 314 780,00	14 366 666,67
Субсидии	08	01	05301R4670	520	14 314 780,00	14 366 666,67
Поддержка творческой деятельности и техническое оснащение детских и кукольных театров	08	01	05301R5170	000	2 840 909,09	2 976 190,48
Предоставление субсидий бюджетным, автономным учреждениям и иным некоммерческим организациям	08	01	05301R5170	600	2 840 909,09	2 976 190,48
Субсидии автономным учреждениям	08	01	05301R5170	620	2 840 909,09	2 976 190,48
Субсидии бюджетам муниципальных образований Приморского края на создание модельных муниципальных библиотек	08	01	053A154540	000	5 102 040,82	5 102 040,82
Межбюджетные трансферты	08	01	053A154540	500	5 102 040,82	5 102 040,82
Субсидии	08	01	053A154540	520	5 102 040,82	5 102 040,82
Субсидии бюджетам муниципальных образований Приморского края на создание виртуальных концертных залов	08	01	053A354530	000	1 020 408,16	10 408 163,27
Межбюджетные трансферты	08	01	053A354530	500	1 020 408,16	10 408 163,27
Субсидии	08	01	053A354530	520	1 020 408,16	10 408 163,27
Другие вопросы в области культуры, кинематографии	08	04	0000000000	000	210 233 914,06	87 097 388,00
Государственная программа Приморского края «Развитие культуры Приморского края на 2020-2027 годы»	08	04	0500000000	000	190 606 527,06	50 795 959,00
Подпрограмма «Поддержка культуры в Приморском крае»	08	04	0530000000	000	140 060 068,06	0,00
Субсидии из краевого бюджета бюджетам муниципальных образований Приморского края на строительство, реконструкцию, ремонт объектов культуры (в том числе проектно-изыскательские работы), находящихся в муниципальной собственности, и приобретение объектов культуры для муниципальных нужд	08	04	0530192050	000	77 629 460,00	0,00
Межбюджетные трансферты	08	04	0530192050	500	77 629 460,00	0,00
Субсидии	08	04	0530192050	520	77 629 460,00	0,00
Субсидии из краевого бюджета бюджетам муниципальных образований Приморского края на оснащение образовательных учреждений в сфере культуры (детских школ искусств и училищ) музыкальными инструментами, оборудованием и учебными материалами	08	04	053A155191	000	62 430 608,06	0,00
Межбюджетные трансферты	08	04	053A155191	500	62 430 608,06	0,00
Субсидии	08	04	053A155191	520	62 430 608,06	0,00
Подпрограмма «Управление государственной программой Приморского края»	08	04	0540000000	000	50 546 459,00	50 795 959,00
Осуществление переданных полномочий Российской Федерации в отношении объектов культурного наследия	08	04	0540159500	000	6 244 600,00	6 494 100,00
Расходы на выплаты персоналу в целях обеспечения выполнения функций государственными (муниципальными) органами, казенными учреждениями, органами управления государственными внебюджетными фондами	08	04	0540159500	100	4 880 724,00	4 880 724,00
Расходы на выплаты персоналу государственных (муниципальных) органов	08	04	0540159500	120	4 880 724,00	4 880 724,00
Закупка товаров, работ и услуг для обеспечения государственных (муниципальных) нужд	08	04	0540159500	200	1 359 876,00	1 609 376,00
Иные закупки товаров, работ и услуг для обеспечения государственных (муниципальных) нужд	08	04	0540159500	240	1 359 876,00	1 609 376,00
Иные бюджетные ассигнования	08	04	0540159500	800	4 000,00	4 000,00
Уплата налогов, сборов и иных платежей	08	04	0540159500	850	4 000,00	4 000,00
Руководство и управление в сфере установленных функций органов государственной власти Приморского края	08	04	0540210030	000	44 301 859,00	44 301 859,00
Расходы на выплаты персоналу в целях обеспечения выполнения функций государственными (муниципальными) органами, казенными учреждениями, органами управления государственными внебюджетными фондами	08	04	0540210030	100	43 686 939,00	43 686 939,00
Расходы на выплаты персоналу государственных (муниципальных) органов	08	04	0540210030	120	43 686 939,00	43 686 939,00
Закупка товаров, работ и услуг для обеспечения государственных (муниципальных) нужд	08	04	0540210030	200	611 920,00	611 920,00
Иные закупки товаров, работ и услуг для обеспечения государственных (муниципальных) нужд	08	04	0540210030	240	611 920,00	611 920,00
Иные бюджетные ассигнования	08	04	0540210030	800	3 000,00	3 000,00
Уплата налогов, сборов и иных платежей	08	04	0540210030	850	3 000,00	3 000,00
Государственная программа Приморского края «Патриотическое воспитание граждан, реализация государственной национальной политики и развитие институтов гражданского общества на территории Приморского края» на 2020-2027 годы	08	04	1900000000	000	19 627 387,00	36 301 429,00
Подпрограмма «Патриотическое воспитание граждан в Приморском крае»	08	04	1910000000	000	19 627 387,00	36 301 429,00
Субсидии бюджетам муниципальных образований Приморского края на проведение работ по восстановлению воинских захоронений, находящихся в муниципальной собственности	08	04	19103R2990	000	19 627 387,00	36 301 429,00
Межбюджетные трансферты	08	04	19103R2990	500	19 627 387,00	36 301 429,00
Субсидии	08	04	19103R2990	520	19 627 387,00	36 301 429,00
ЗДРАВООХРАНЕНИЕ	09	00	0000000000	000	9 892 732 986,27	9 795 911 834,27
Стационарная медицинская помощь	09	01	0000000000	000	4 414 638 665,57	4 516 886 283,57
Государственная программа Приморского края «Развитие здравоохранения Приморского края» на 2020-2027 годы	09	01	0100000000	000	4 414 638 665,57	4 516 886 283,57
Подпрограмма «Формирование эффективной системы организации медицинской помощи»	09	01	0110000000	000	3 907 510 771,57	3 890 195 012,57
Расходы на оказание медицинской помощи в экстренной форме не застрахованным и не идентифицированным в системе обязательного медицинского страхования гражданам при заболеваниях и состояниях, входящих в территориальную программу обязательного медицинского страхования	09	01	0110270330	000	18 339 417,00	18 339 417,00
Предоставление субсидий бюджетным, автономным учреждениям и иным некоммерческим организациям	09	01	0110270330	600	18 339 417,00	18 339 417,00
Субсидии бюджетным учреждениям	09	01	0110270330	610	13 898 272,00	13 898 272,00
Субсидии автономным учреждениям	09	01	0110270330	620	4 441 145,00	4 441 145,00
Расходы на обеспечение деятельности (оказание услуг, выполнение работ) краевых государственных учреждений	09	01	0110270590	000	2 922 934 401,57	2 922 934 401,57
Предоставление субсидий бюджетным, автономным учреждениям и иным некоммерческим организациям	09	01	0110270590	600	2 922 934 401,57	2 922 934 401,57
Субсидии бюджетным учреждениям	09	01	0110270590	610	2 787 720 042,72	2 787 720 042,72
Субсидии автономным учреждениям	09	01	0110270590	620	135 214 358,85	135 214 358,85
Благоустройство территорий, прилегающих к краевым государственным учреждениям	09	01	0110370550	000	50 202 700,00	50 202 700,00
Предоставление субсидий бюджетным, автономным учреждениям и иным некоммерческим организациям	09	01	0110370550	600	50 202 700,00	50 202 700,00

1	2	3	4	5	6	7
Субсидии бюджетным учреждениям	09	01	0110370550	610	50 202 700,00	50 202 700,00
Расходы по оплате договоров на выполнение работ, оказание услуг, связанных с капитальным ремонтом нефинансовых активов, полученных в аренду или безвозмездное пользование, закрепленных за краевыми государственными учреждениями на праве оперативного управления	09	01	0110370600	000	400 720 485,00	400 720 485,00
Предоставление субсидий бюджетным, автономным учреждениям и иным некоммерческим организациям	09	01	0110370600	600	400 720 485,00	400 720 485,00
Субсидии бюджетным учреждениям	09	01	0110370600	610	400 720 485,00	400 720 485,00
Расходы на приобретение краевыми государственными учреждениями особо ценного движимого имущества	09	01	0110470610	000	132 302 768,00	131 411 009,00
Предоставление субсидий бюджетным, автономным учреждениям и иным некоммерческим организациям	09	01	0110470610	600	132 302 768,00	131 411 009,00
Субсидии бюджетным учреждениям	09	01	0110470610	610	128 602 768,00	127 711 009,00
Субсидии автономным учреждениям	09	01	0110470610	620	3 700 000,00	3 700 000,00
Строительство пристройки к зданию краевого государственного бюджетного учреждения здравоохранения «Госпиталь для ветеранов войн», в том числе проектно-изыскательские работы	09	01	0110541750	000	53 110 000,00	0,00
Капитальные вложения в объекты государственной (муниципальной) собственности	09	01	0110541750	400	53 110 000,00	0,00
Бюджетные инвестиции	09	01	0110541750	410	53 110 000,00	0,00
Строительство многоуровневой парковки в районе ул. Русская, 57 в г. Владивостоке, в том числе проектно-изыскательские работы	09	01	0110542820	000	23 500 000,00	0,00
Капитальные вложения в объекты государственной (муниципальной) собственности	09	01	0110542820	400	23 500 000,00	0,00
Бюджетные инвестиции	09	01	0110542820	410	23 500 000,00	0,00
Переоснащение медицинских организаций, оказывающих медицинскую помощь больным с онкологическими заболеваниями	09	01	011N351900	000	306 401 000,00	366 587 000,00
Закупка товаров, работ и услуг для обеспечения государственных (муниципальных) нужд	09	01	011N351900	200	306 401 000,00	366 587 000,00
Иные закупки товаров, работ и услуг для обеспечения государственных (муниципальных) нужд	09	01	011N351900	240	306 401 000,00	366 587 000,00
Подпрограмма «Совершенствование медицинской помощи, укрепление здоровья населения и формирование здорового образа жизни»	09	01	0120000000	000	507 127 894,00	626 691 271,00
Приобретение расходных материалов для неонатального и аудиологического скрининга за счет средств краевого бюджета	09	01	0120221700	000	35 983 560,00	35 983 560,00
Закупка товаров, работ и услуг для обеспечения государственных (муниципальных) нужд	09	01	0120221700	200	35 983 560,00	35 983 560,00
Иные закупки товаров, работ и услуг для обеспечения государственных (муниципальных) нужд	09	01	0120221700	240	35 983 560,00	35 983 560,00
Реализация мероприятий по предупреждению и борьбе с социально значимыми инфекционными заболеваниями, направленных на закупку диагностических средств для выявления, определения чувствительности микобактерии туберкулеза и мониторинга лечения лиц, больных туберкулезом с множественной лекарственной устойчивостью возбудителя	09	01	01203R2021	000	37 739 319,00	37 710 119,00
Закупка товаров, работ и услуг для обеспечения государственных (муниципальных) нужд	09	01	01203R2021	200	37 739 319,00	37 710 119,00
Иные закупки товаров, работ и услуг для обеспечения государственных (муниципальных) нужд	09	01	01203R2021	240	37 739 319,00	37 710 119,00
Реализация мероприятий по предупреждению и борьбе с социально значимыми инфекционными заболеваниями, направленных на закупку диагностических средств для выявления и мониторинга лечения лиц, инфицированных вирусом иммунодефицита человека, в том числе в сочетании с вирусами гепатитов В и (или) С	09	01	01203R2022	000	28 723 409,00	28 514 048,00
Закупка товаров, работ и услуг для обеспечения государственных (муниципальных) нужд	09	01	01203R2022	200	28 723 409,00	28 514 048,00
Иные закупки товаров, работ и услуг для обеспечения государственных (муниципальных) нужд	09	01	01203R2022	240	28 723 409,00	28 514 048,00
Реализация мероприятий по предупреждению и борьбе с социально значимыми инфекционными заболеваниями, направленных на профилактику ВИЧ-инфекции и гепатитов В и С	09	01	01203R2023	000	5 646 477,00	5 615 476,00
Закупка товаров, работ и услуг для обеспечения государственных (муниципальных) нужд	09	01	01203R2023	200	5 646 477,00	5 615 476,00
Иные закупки товаров, работ и услуг для обеспечения государственных (муниципальных) нужд	09	01	01203R2023	240	5 646 477,00	5 615 476,00
Расходы на проезд медицинских работников медицинских организаций, подведомственных уполномоченному органу исполнительной власти Приморского края в сфере здравоохранения, сопровождающих лиц, указанных в статье 19 Закона Приморского края от 8 апреля 2011 года № 750-КЗ «О здравоохранении в Приморском крае», к месту оказания высокотехнологичной и специализированной медицинской помощи	09	01	0120471440	000	6 250 000,00	6 250 000,00
Предоставление субсидий бюджетным, автономным учреждениям и иным некоммерческим организациям	09	01	0120471440	600	6 250 000,00	6 250 000,00
Субсидии бюджетным учреждениям	09	01	0120471440	610	6 000 000,00	6 000 000,00
Субсидии автономным учреждениям	09	01	0120471440	620	250 000,00	250 000,00
Компенсация стоимости проезда граждан Приморского края в медицинские организации, расположенные за пределами Приморского края для оказания специализированной и высокотехнологичной медицинской помощи	09	01	0120481100	000	14 838 130,00	14 838 130,00
Социальное обеспечение и иные выплаты населению	09	01	0120481100	300	14 838 130,00	14 838 130,00
Социальные выплаты гражданам, кроме публичных нормативных социальных выплат	09	01	0120481100	320	14 838 130,00	14 838 130,00
Компенсация стоимости проезда детей и сопровождающих их лиц, беременных женщин в медицинские организации, расположенные за пределами Приморского края для оказания специализированной и высокотехнологичной медицинской помощи	09	01	0120481440	000	29 500 000,00	29 500 000,00
Социальное обеспечение и иные выплаты населению	09	01	0120481440	300	29 500 000,00	29 500 000,00
Социальные выплаты гражданам, кроме публичных нормативных социальных выплат	09	01	0120481440	320	29 500 000,00	29 500 000,00
Оказание высокотехнологичной медицинской помощи, не включенной в базовую программу обязательного медицинского страхования, в краевых государственных учреждениях здравоохранения	09	01	01204R4020	000	73 370 267,00	73 370 267,00
Предоставление субсидий бюджетным, автономным учреждениям и иным некоммерческим организациям	09	01	01204R4020	600	73 370 267,00	73 370 267,00
Субсидии бюджетным учреждениям	09	01	01204R4020	610	46 331 258,40	46 331 258,40
Субсидии автономным учреждениям	09	01	01204R4020	620	27 039 008,60	27 039 008,60
Развитие паллиативной медицинской помощи	09	01	01205R2010	000	78 346 932,00	78 108 571,00
Закупка товаров, работ и услуг для обеспечения государственных (муниципальных) нужд	09	01	01205R2010	200	29 886 932,00	27 340 952,00
Иные закупки товаров, работ и услуг для обеспечения государственных (муниципальных) нужд	09	01	01205R2010	240	29 886 932,00	27 340 952,00
Социальное обеспечение и иные выплаты населению	09	01	01205R2010	300	48 460 000,00	50 767 619,00
Социальные выплаты гражданам, кроме публичных нормативных социальных выплат	09	01	01205R2010	320	48 460 000,00	50 767 619,00
Оснащение оборудованием региональных сосудистых центров и первичных сосудистых отделений	09	01	012N251920	000	196 729 800,00	316 801 100,00
Закупка товаров, работ и услуг для обеспечения государственных (муниципальных) нужд	09	01	012N251920	200	196 729 800,00	316 801 100,00

1	2	3	4	5	6	7
Иные закупки товаров, работ и услуг для обеспечения государственных (муниципальных) нужд	09	01	012N251920	240	196 729 800,00	316 801 100,00
Амбулаторная помощь	09	02	0000000000	000	3 521 096 694,74	3 371 822 694,74
Государственная программа Приморского края «Развитие здравоохранения Приморского края» на 2020-2027 годы	09	02	0100000000	000	3 521 096 694,74	3 371 822 694,74
Подпрограмма «Формирование эффективной системы организации медицинской помощи»	09	02	0110000000	000	1 610 736 328,74	1 463 064 728,74
Обеспечение проведения ежегодного медицинского осмотра государственных гражданских служащих органов исполнительной власти Приморского края, аппарата Губернатора Приморского края и Правительства Приморского края	09	02	0110222690	000	8 000 000,00	8 000 000,00
Закупка товаров, работ и услуг для обеспечения государственных (муниципальных) нужд	09	02	0110222690	200	8 000 000,00	8 000 000,00
Иные закупки товаров, работ и услуг для обеспечения государственных (муниципальных) нужд	09	02	0110222690	240	8 000 000,00	8 000 000,00
Расходы на оказание медицинской помощи в экстренной форме не застрахованным и не идентифицированным в системе обязательного медицинского страхования гражданам при заболеваниях и состояниях, входящих в территориальную программу обязательного медицинского страхования	09	02	0110270330	000	2 675 988,00	2 675 988,00
Предоставление субсидий бюджетным, автономным учреждениям и иным некоммерческим организациям	09	02	0110270330	600	2 675 988,00	2 675 988,00
Субсидии бюджетным учреждениям	09	02	0110270330	610	1 591 918,00	1 591 918,00
Субсидии автономным учреждениям	09	02	0110270330	620	1 084 070,00	1 084 070,00
Расходы на обеспечение деятельности (оказание услуг, выполнение работ) краевых государственных учреждений	09	02	0110270590	000	1 026 917 825,74	1 026 917 825,74
Предоставление субсидий бюджетным, автономным учреждениям и иным некоммерческим организациям	09	02	0110270590	600	1 026 917 825,74	1 026 917 825,74
Субсидии бюджетным учреждениям	09	02	0110270590	610	779 512 244,74	779 512 244,74
Субсидии автономным учреждениям	09	02	0110270590	620	247 405 581,00	247 405 581,00
Зубопротезирование участников Великой Отечественной войны и приравненных к ним лиц	09	02	0110270980	000	15 000 000,00	15 000 000,00
Предоставление субсидий бюджетным, автономным учреждениям и иным некоммерческим организациям	09	02	0110270980	600	15 000 000,00	15 000 000,00
Субсидии бюджетным учреждениям	09	02	0110270980	610	13 000 000,00	13 000 000,00
Субсидии автономным учреждениям	09	02	0110270980	620	2 000 000,00	2 000 000,00
Оплата коммунальных услуг в фельдшерско-акушерских пунктах краевых государственных учреждений здравоохранения	09	02	0110271310	000	73 980 000,00	73 980 000,00
Предоставление субсидий бюджетным, автономным учреждениям и иным некоммерческим организациям	09	02	0110271310	600	73 980 000,00	73 980 000,00
Субсидии бюджетным учреждениям	09	02	0110271310	610	73 980 000,00	73 980 000,00
Расходы по оплате договоров на выполнение работ, оказание услуг, связанных с капитальным ремонтом нефинансовых активов, полученных в аренду или безвозмездное пользование, закрепленных за краевыми государственными учреждениями на праве оперативного управления	09	02	0110370600	000	305 190 915,00	305 190 915,00
Предоставление субсидий бюджетным, автономным учреждениям и иным некоммерческим организациям	09	02	0110370600	600	305 190 915,00	305 190 915,00
Субсидии бюджетным учреждениям	09	02	0110370600	610	305 190 915,00	305 190 915,00
Оснащение медицинских организаций передвижными медицинскими комплексами для оказания медицинской помощи жителям населенных пунктов с численностью населения до 100 человек	09	02	011N151910	000	147 671 600,00	0,00
Закупка товаров, работ и услуг для обеспечения государственных (муниципальных) нужд	09	02	011N151910	200	147 671 600,00	0,00
Иные закупки товаров, работ и услуг для обеспечения государственных (муниципальных) нужд	09	02	011N151910	240	147 671 600,00	0,00
Приобретение расходных материалов для проведения пренатальной (дородовой) диагностики нарушений развития ребенка за счет средств краевого бюджета	09	02	011N421710	000	31 300 000,00	31 300 000,00
Закупка товаров, работ и услуг для обеспечения государственных (муниципальных) нужд	09	02	011N421710	200	31 300 000,00	31 300 000,00
Иные закупки товаров, работ и услуг для обеспечения государственных (муниципальных) нужд	09	02	011N421710	240	31 300 000,00	31 300 000,00
Подпрограмма «Совершенствование медицинской помощи, укрепление здоровья населения и формирование здорового образа жизни»	09	02	0120000000	000	1 910 360 366,00	1 908 757 966,00
Обеспечение лекарственными препаратами, изделиями медицинского назначения, расходными материалами, а также специализированными продуктами питания для детей за счет средств краевого бюджета	09	02	0120121600	000	1 229 568 003,00	1 229 568 003,00
Закупка товаров, работ и услуг для обеспечения государственных (муниципальных) нужд	09	02	0120121600	200	1 229 568 003,00	1 229 568 003,00
Иные закупки товаров, работ и услуг для обеспечения государственных (муниципальных) нужд	09	02	0120121600	240	1 229 568 003,00	1 229 568 003,00
Реализация отдельных полномочий в области лекарственного обеспечения	09	02	0120151610	000	130 362 600,00	128 760 100,00
Закупка товаров, работ и услуг для обеспечения государственных (муниципальных) нужд	09	02	0120151610	200	69 717 450,00	69 717 450,00
Иные закупки товаров, работ и услуг для обеспечения государственных (муниципальных) нужд	09	02	0120151610	240	69 717 450,00	69 717 450,00
Социальное обеспечение и иные выплаты населению	09	02	0120151610	300	60 645 150,00	59 042 650,00
Социальные выплаты гражданам, кроме публичных нормативных социальных выплат	09	02	0120151610	320	60 645 150,00	59 042 650,00
Реализация отдельных полномочий в области лекарственного обеспечения населения закрытых административно-территориальных образований, обслуживаемых федеральными государственными бюджетными учреждениями здравоохранения, находящимися в ведении Федерального медико-биологического агентства	09	02	0120151970	000	1 920 600,00	1 920 600,00
Закупка товаров, работ и услуг для обеспечения государственных (муниципальных) нужд	09	02	0120151970	200	1 920 600,00	1 920 600,00
Иные закупки товаров, работ и услуг для обеспечения государственных (муниципальных) нужд	09	02	0120151970	240	1 920 600,00	1 920 600,00
Организационные мероприятия, связанные с обеспечением лиц лекарственными препаратами, предназначенными для лечения больных гемофилией, муковисцидозом, гипофизарным нанизмом, болезнью Гоше, злокачественными новообразованиями лимфоидной, кроветворной и родственных им тканей, рассеянным склерозом, гемолитико-уремическим синдромом, юношеским артритом с системным началом, мукополисахаридозом I, II и VI типов, апластической анемией неуточненной, наследственным дефицитом факторов II (фибриногена), VII (лабильного), X (Стюарта-Прауэра), а также после трансплантации органов и (или) тканей	09	02	0120152160	000	3 901 800,00	3 901 800,00
Закупка товаров, работ и услуг для обеспечения государственных (муниципальных) нужд	09	02	0120152160	200	3 901 800,00	3 901 800,00
Иные закупки товаров, работ и услуг для обеспечения государственных (муниципальных) нужд	09	02	0120152160	240	3 901 800,00	3 901 800,00
Оказание отдельным категориям граждан социальной услуги по обеспечению лекарственными препаратами для медицинского применения по рецептам на лекарственные препараты, медицинскими изделиями по рецептам на медицинские изделия, а также специализированными продуктами лечебного питания для детей-инвалидов	09	02	0120154600	000	356 515 600,00	356 515 600,00
Закупка товаров, работ и услуг для обеспечения государственных (муниципальных) нужд	09	02	0120154600	200	105 603 450,00	105 603 450,00

1	2	3	4	5	6	7
Иные закупки товаров, работ и услуг для обеспечения государственных (муниципальных) нужд	09	02	0120154600	240	105 603 450,00	105 603 450,00
Социальное обеспечение и иные выплаты населению	09	02	0120154600	300	250 912 150,00	250 912 150,00
Социальные выплаты гражданам, кроме публичных нормативных социальных выплат	09	02	0120154600	320	250 912 150,00	250 912 150,00
Обеспечение полноценным питанием беременных женщин, кормящих матерей, а также детей в возрасте до трех лет по заключению врачей	09	02	0120221760	000	11 756 540,00	11 756 540,00
Закупка товаров, работ и услуг для обеспечения государственных (муниципальных) нужд	09	02	0120221760	200	11 756 540,00	11 756 540,00
Иные закупки товаров, работ и услуг для обеспечения государственных (муниципальных) нужд	09	02	0120221760	240	11 756 540,00	11 756 540,00
Обеспечение профилактики развития сердечно-сосудистых заболеваний и сердечно-сосудистых осложнений у пациентов высокого риска, находящихся на диспансерном наблюдении	09	02	012N255860	000	84 981 123,00	84 981 123,00
Социальное обеспечение и иные выплаты населению	09	02	012N255860	300	84 981 123,00	84 981 123,00
Социальные выплаты гражданам, кроме публичных нормативных социальных выплат	09	02	012N255860	320	84 981 123,00	84 981 123,00
Мероприятия, направленные на совершенствование медицинской помощи больным с онкологическими заболеваниями	09	02	012N371480	000	91 100 000,00	91 100 000,00
Предоставление субсидий бюджетным, автономным учреждениям и иным некоммерческим организациям	09	02	012N371480	600	91 100 000,00	91 100 000,00
Субсидии бюджетным учреждениям	09	02	012N371480	610	91 100 000,00	91 100 000,00
Проведение вакцинации против пневмококковой инфекции граждан старше трудоспособного возраста из групп риска, проживающих в организациях социального обслуживания	09	02	012P354680	000	254 100,00	254 200,00
Закупка товаров, работ и услуг для обеспечения государственных (муниципальных) нужд	09	02	012P354680	200	254 100,00	254 200,00
Иные закупки товаров, работ и услуг для обеспечения государственных (муниципальных) нужд	09	02	012P354680	240	254 100,00	254 200,00
Медицинская помощь в дневных стационарах всех типов	09	03	0000000000	000	105 133 632,96	105 133 632,96
Государственная программа Приморского края «Развитие здравоохранения Приморского края» на 2020-2027 годы	09	03	0100000000	000	105 133 632,96	105 133 632,96
Подпрограмма «Формирование эффективной системы организации медицинской помощи»	09	03	0110000000	000	105 133 632,96	105 133 632,96
Расходы на обеспечение деятельности (оказание услуг, выполнение работ) краевых государственных учреждений	09	03	0110270590	000	105 133 632,96	105 133 632,96
Предоставление субсидий бюджетным, автономным учреждениям и иным некоммерческим организациям	09	03	0110270590	600	105 133 632,96	105 133 632,96
Субсидии бюджетным учреждениям	09	03	0110270590	610	78 762 249,96	78 762 249,96
Субсидии автономным учреждениям	09	03	0110270590	620	26 371 383,00	26 371 383,00
Скорая медицинская помощь	09	04	0000000000	000	53 355 537,00	53 355 537,00
Государственная программа Приморского края «Развитие здравоохранения Приморского края» на 2020-2027 годы	09	04	0100000000	000	53 355 537,00	53 355 537,00
Подпрограмма «Формирование эффективной системы организации медицинской помощи»	09	04	0110000000	000	53 355 537,00	53 355 537,00
Расходы на оказание медицинской помощи в экстренной форме не застрахованным и не идентифицированным в системе обязательного медицинского страхования гражданам при заболеваниях и состояниях, входящих в территориальную программу обязательного медицинского страхования	09	04	0110270330	000	8 984 595,00	8 984 595,00
Предоставление субсидий бюджетным, автономным учреждениям и иным некоммерческим организациям	09	04	0110270330	600	8 984 595,00	8 984 595,00
Субсидии бюджетным учреждениям	09	04	0110270330	610	8 984 595,00	8 984 595,00
Расходы на обеспечение деятельности (оказание услуг, выполнение работ) краевых государственных учреждений	09	04	0110270590	000	44 370 942,00	44 370 942,00
Предоставление субсидий бюджетным, автономным учреждениям и иным некоммерческим организациям	09	04	0110270590	600	44 370 942,00	44 370 942,00
Субсидии бюджетным учреждениям	09	04	0110270590	610	44 370 942,00	44 370 942,00
Заготовка, переработка, хранение и обеспечение безопасности донорской крови и ее компонентов	09	06	0000000000	000	227 495 607,00	227 495 607,00
Государственная программа Приморского края «Развитие здравоохранения Приморского края» на 2020-2027 годы	09	06	0100000000	000	227 495 607,00	227 495 607,00
Подпрограмма «Формирование эффективной системы организации медицинской помощи»	09	06	0110000000	000	227 495 607,00	227 495 607,00
Расходы на обеспечение деятельности (оказание услуг, выполнение работ) краевых государственных учреждений	09	06	0110270590	000	226 345 607,00	226 345 607,00
Предоставление субсидий бюджетным, автономным учреждениям и иным некоммерческим организациям	09	06	0110270590	600	226 345 607,00	226 345 607,00
Субсидии бюджетным учреждениям	09	06	0110270590	610	226 345 607,00	226 345 607,00
Расходы на приобретение краевыми государственными учреждениями особо ценного движимого имущества	09	06	0110470610	000	1 150 000,00	1 150 000,00
Предоставление субсидий бюджетным, автономным учреждениям и иным некоммерческим организациям	09	06	0110470610	600	1 150 000,00	1 150 000,00
Субсидии бюджетным учреждениям	09	06	0110470610	610	1 150 000,00	1 150 000,00
Санитарно-эпидемиологическое благополучие	09	07	0000000000	000	29 631 571,00	29 631 571,00
Государственная программа Приморского края «Развитие здравоохранения Приморского края» на 2020-2027 годы	09	07	0100000000	000	29 631 571,00	29 631 571,00
Подпрограмма «Формирование эффективной системы организации медицинской помощи»	09	07	0110000000	000	29 631 571,00	29 631 571,00
Расходы на обеспечение деятельности (оказание услуг, выполнение работ) краевых государственных учреждений	09	07	0110270590	000	29 631 571,00	29 631 571,00
Предоставление субсидий бюджетным, автономным учреждениям и иным некоммерческим организациям	09	07	0110270590	600	29 631 571,00	29 631 571,00
Субсидии бюджетным учреждениям	09	07	0110270590	610	29 631 571,00	29 631 571,00
Другие вопросы в области здравоохранения	09	09	0000000000	000	1 541 381 278,00	1 491 586 508,00
Государственная программа Приморского края «Развитие здравоохранения Приморского края» на 2020-2027 годы	09	09	0100000000	000	1 536 931 278,00	1 487 136 508,00
Подпрограмма «Формирование эффективной системы организации медицинской помощи»	09	09	0110000000	000	1 367 958 836,00	1 379 205 163,00
Руководство и управление в сфере установленных функций органов государственной власти Приморского края	09	09	0110110030	000	71 718 707,00	71 718 707,00
Расходы на выплаты персоналу в целях обеспечения выполнения функций государственными (муниципальными) органами, казенными учреждениями, органами управления государственными внебюджетными фондами	09	09	0110110030	100	70 441 067,00	70 441 067,00
Расходы на выплаты персоналу государственных (муниципальных) органов	09	09	0110110030	120	70 441 067,00	70 441 067,00
Закупка товаров, работ и услуг для обеспечения государственных (муниципальных) нужд	09	09	0110110030	200	1 276 640,00	1 276 640,00
Иные закупки товаров, работ и услуг для обеспечения государственных (муниципальных) нужд	09	09	0110110030	240	1 276 640,00	1 276 640,00
Иные бюджетные ассигнования	09	09	0110110030	800	1 000,00	1 000,00
Уплата налогов, сборов и иных платежей	09	09	0110110030	850	1 000,00	1 000,00
Осуществление переданных полномочий Российской Федерации в сфере охраны здоровья	09	09	0110159800	000	2 954 300,00	3 010 400,00
Расходы на выплаты персоналу в целях обеспечения выполнения функций государственными (муниципальными) органами, казенными учреждениями, органами управления государственными внебюджетными фондами	09	09	0110159800	100	2 954 300,00	3 010 400,00
Расходы на выплаты персоналу государственных (муниципальных) органов	09	09	0110159800	120	2 954 300,00	3 010 400,00

1	2	3	4	5	6	7
Создание условий для организации проведения независимой оценки качества условий оказания услуг организациями в сфере культуры, охраны здоровья, образования и социального обслуживания на территории Приморского края	09	09	0110223000	000	700 000,00	700 000,00
Закупка товаров, работ и услуг для обеспечения государственных (муниципальных) нужд	09	09	0110223000	200	700 000,00	700 000,00
Иные закупки товаров, работ и услуг для обеспечения государственных (муниципальных) нужд	09	09	0110223000	240	700 000,00	700 000,00
Расходы на обеспечение деятельности (оказание услуг, выполнение работ) краевых государственных учреждений	09	09	0110270590	000	1 022 374 975,00	1 022 374 975,00
Расходы на выплаты персоналу в целях обеспечения выполнения функций государственными (муниципальными) органами, казенными учреждениями, органами управления государственными внебюджетными фондами	09	09	0110270590	100	365 763 075,00	365 763 075,00
Расходы на выплаты персоналу казенных учреждений	09	09	0110270590	110	365 763 075,00	365 763 075,00
Закупка товаров, работ и услуг для обеспечения государственных (муниципальных) нужд	09	09	0110270590	200	58 931 952,00	58 931 952,00
Иные закупки товаров, работ и услуг для обеспечения государственных (муниципальных) нужд	09	09	0110270590	240	58 931 952,00	58 931 952,00
Предоставление субсидий бюджетным, автономным учреждениям и иным некоммерческим организациям	09	09	0110270590	600	596 373 887,00	596 373 887,00
Субсидии бюджетным учреждениям	09	09	0110270590	610	520 691 932,00	520 691 932,00
Субсидии автономным учреждениям	09	09	0110270590	620	75 681 955,00	75 681 955,00
Иные бюджетные ассигнования	09	09	0110270590	800	1 306 061,00	1 306 061,00
Уплата налогов, сборов и иных платежей	09	09	0110270590	850	1 306 061,00	1 306 061,00
Обеспечение видеонаблюдения и иные мероприятия, направленные на защищенность объектов (территорий) краевых государственных учреждений Приморского края	09	09	0110370840	000	37 930 000,00	37 930 000,00
Предоставление субсидий бюджетным, автономным учреждениям и иным некоммерческим организациям	09	09	0110370840	600	37 930 000,00	37 930 000,00
Субсидии бюджетным учреждениям	09	09	0110370840	610	35 166 800,00	35 166 800,00
Субсидии автономным учреждениям	09	09	0110370840	620	2 763 200,00	2 763 200,00
Мероприятия по обеспечению требований пожарной безопасности в краевых государственных учреждениях Приморского края	09	09	0110370850	000	100 000 000,00	100 000 000,00
Предоставление субсидий бюджетным, автономным учреждениям и иным некоммерческим организациям	09	09	0110370850	600	100 000 000,00	100 000 000,00
Субсидии бюджетным учреждениям	09	09	0110370850	610	99 849 379,00	99 849 379,00
Субсидии автономным учреждениям	09	09	0110370850	620	150 621,00	150 621,00
Закупка авиационных работ в целях оказания медицинской помощи	09	09	011N155540	000	132 280 854,00	143 471 081,00
Закупка товаров, работ и услуг для обеспечения государственных (муниципальных) нужд	09	09	011N155540	200	132 280 854,00	143 471 081,00
Иные закупки товаров, работ и услуг для обеспечения государственных (муниципальных) нужд	09	09	011N155540	240	132 280 854,00	143 471 081,00
Подпрограмма «Совершенствование медицинской помощи, укрепление здоровья населения и формирование здорового образа жизни»	09	09	0120000000	000	168 972 442,00	107 931 345,00
Расходы на приобретение бланков строгой отчетности	09	09	0120121610	000	30 000,00	30 000,00
Закупка товаров, работ и услуг для обеспечения государственных (муниципальных) нужд	09	09	0120121610	200	30 000,00	30 000,00
Иные закупки товаров, работ и услуг для обеспечения государственных (муниципальных) нужд	09	09	0120121610	240	30 000,00	30 000,00
Реализация мероприятий по профилактике ВИЧ-инфекции и гепатитов В и С	09	09	0120323290	000	4 000 000,00	4 000 000,00
Закупка товаров, работ и услуг для обеспечения государственных (муниципальных) нужд	09	09	0120323290	200	4 000 000,00	4 000 000,00
Иные закупки товаров, работ и услуг для обеспечения государственных (муниципальных) нужд	09	09	0120323290	240	4 000 000,00	4 000 000,00
Расходы на разработку и внедрение системы ежегодного мониторинга состояния здоровья, физического и психологического развития детей, начиная с 10-летнего возраста, и призывников	09	09	0120570090	000	500 000,00	500 000,00
Предоставление субсидий бюджетным, автономным учреждениям и иным некоммерческим организациям	09	09	0120570090	600	500 000,00	500 000,00
Субсидии автономным учреждениям	09	09	0120570090	620	500 000,00	500 000,00
Создание единого цифрового контура в здравоохранении на основе единой государственной информационной системы здравоохранения	09	09	012N751140	000	144 215 510,00	82 282 654,00
Закупка товаров, работ и услуг для обеспечения государственных (муниципальных) нужд	09	09	012N751140	200	144 215 510,00	82 282 654,00
Иные закупки товаров, работ и услуг для обеспечения государственных (муниципальных) нужд	09	09	012N751140	240	144 215 510,00	82 282 654,00
Реализация мероприятий краевыми государственными учреждениями здравоохранения по техническому сопровождению и доработке информационных систем в здравоохранении	09	09	012N770890	000	1 500 000,00	1 500 000,00
Предоставление субсидий бюджетным, автономным учреждениям и иным некоммерческим организациям	09	09	012N770890	600	1 500 000,00	1 500 000,00
Субсидии автономным учреждениям	09	09	012N770890	620	1 500 000,00	1 500 000,00
Формирование приверженности здоровому образу жизни с привлечением социально ориентированных некоммерческих организаций и волонтерских движений	09	09	012P452810	000	18 726 932,00	19 618 691,00
Закупка товаров, работ и услуг для обеспечения государственных (муниципальных) нужд	09	09	012P452810	200	18 726 932,00	19 618 691,00
Иные закупки товаров, работ и услуг для обеспечения государственных (муниципальных) нужд	09	09	012P452810	240	18 726 932,00	19 618 691,00
Государственная программа Приморского края «Социальная поддержка населения Приморского края на 2020-2027 годы»	09	09	0300000000	000	400 000,00	400 000,00
Подпрограмма «Доступная среда»	09	09	0350000000	000	400 000,00	400 000,00
Мероприятия подпрограммы «Доступная среда», реализуемые краевыми государственными учреждениями	09	09	0350170260	000	400 000,00	400 000,00
Предоставление субсидий бюджетным, автономным учреждениям и иным некоммерческим организациям	09	09	0350170260	600	400 000,00	400 000,00
Субсидии бюджетным учреждениям	09	09	0350170260	610	400 000,00	400 000,00
Государственная программа Приморского края «Безопасный край» на 2020-2027 годы	09	09	1800000000	000	4 050 000,00	4 050 000,00
Подпрограмма «Комплексные меры профилактики правонарушений, экстремизма и терроризма, незаконного потребления наркотических средств и психотропных веществ в Приморском крае»	09	09	1810000000	000	3 280 000,00	3 280 000,00
Мероприятия по противодействию распространению наркотиков	09	09	1810220720	000	2 880 000,00	2 880 000,00
Закупка товаров, работ и услуг для обеспечения государственных (муниципальных) нужд	09	09	1810220720	200	2 880 000,00	2 880 000,00
Иные закупки товаров, работ и услуг для обеспечения государственных (муниципальных) нужд	09	09	1810220720	240	2 880 000,00	2 880 000,00
Мероприятия по социальной профилактике, популяризации здорового образа жизни в целях профилактики правонарушений	09	09	1810522450	000	400 000,00	400 000,00
Закупка товаров, работ и услуг для обеспечения государственных (муниципальных) нужд	09	09	1810522450	200	400 000,00	400 000,00
Иные закупки товаров, работ и услуг для обеспечения государственных (муниципальных) нужд	09	09	1810522450	240	400 000,00	400 000,00
Подпрограмма «Повышение безопасности дорожного движения в Приморском крае»	09	09	1820000000	000	770 000,00	770 000,00
Мероприятия по противодействию распространению наркотиков	09	09	182R320720	000	770 000,00	770 000,00

1	2	3	4	5	6	7
Закупка товаров, работ и услуг для обеспечения государственных (муниципальных) нужд	09	09	182R320720	200	770 000,00	770 000,00
Иные закупки товаров, работ и услуг для обеспечения государственных (муниципальных) нужд	09	09	182R320720	240	770 000,00	770 000,00
СОЦИАЛЬНАЯ ПОЛИТИКА	10	00	0000000000	000	40 512 852 818,49	42 055 289 456,47
Пенсионное обеспечение	10	01	0000000000	000	3 146 781 017,95	3 246 970 450,00
Государственная программа Приморского края «Социальная поддержка населения Приморского края на 2020-2027 годы»	10	01	0300000000	000	3 105 281 017,95	3 203 970 450,00
Подпрограмма «Социальная поддержка отдельных категорий граждан в Приморском крае»	10	01	0320000000	000	3 105 281 017,95	3 203 970 450,00
Пенсии за выслугу лет государственным служащим Приморского края	10	01	0320181010	000	106 440 430,00	106 440 430,00
Закупка товаров, работ и услуг для обеспечения государственных (муниципальных) нужд	10	01	0320181010	200	1 116 430,00	1 116 430,00
Иные закупки товаров, работ и услуг для обеспечения государственных (муниципальных) нужд	10	01	0320181010	240	1 116 430,00	1 116 430,00
Социальное обеспечение и иные выплаты населению	10	01	0320181010	300	105 324 000,00	105 324 000,00
Публичные нормативные социальные выплаты гражданам	10	01	0320181010	310	105 324 000,00	105 324 000,00
Выплата региональной социальной доплаты к пенсии	10	01	03201R0070	000	2 998 840 587,95	3 097 530 020,00
Закупка товаров, работ и услуг для обеспечения государственных (муниципальных) нужд	10	01	03201R0070	200	41 404 110,68	42 766 686,67
Иные закупки товаров, работ и услуг для обеспечения государственных (муниципальных) нужд	10	01	03201R0070	240	41 404 110,68	42 766 686,67
Социальное обеспечение и иные выплаты населению	10	01	03201R0070	300	2 957 436 477,27	3 054 763 333,33
Публичные нормативные социальные выплаты гражданам	10	01	03201R0070	310	2 957 436 477,27	3 054 763 333,33
Государственная программа Приморского края «Содействие занятости населения Приморского края на 2020-2027 годы»	10	01	0400000000	000	41 500 000,00	43 000 000,00
Подпрограмма «Мероприятия в сфере занятости населения»	10	01	0440000000	000	41 500 000,00	43 000 000,00
Социальные выплаты безработным гражданам	10	01	0440152900	000	41 500 000,00	43 000 000,00
Межбюджетные трансферты	10	01	0440152900	500	41 500 000,00	43 000 000,00
Межбюджетные трансферты бюджету Пенсионного фонда Российской Федерации	10	01	0440152900	570	41 500 000,00	43 000 000,00
Социальное обслуживание населения	10	02	0000000000	000	3 359 668 034,12	3 298 180 273,47
Государственная программа Приморского края «Социальная поддержка населения Приморского края на 2020-2027 годы»	10	02	0300000000	000	3 359 668 034,12	3 298 180 273,47
Подпрограмма «Социальная поддержка семей и детей в Приморском крае»	10	02	0310000000	000	6 952 100,00	0,00
Реализация мероприятий программы Фонда поддержки детей, находящихся в трудной жизненной ситуации, на территории Приморского края	10	02	0310370310	000	6 952 100,00	0,00
Предоставление субсидий бюджетным, автономным учреждениям и иным некоммерческим организациям	10	02	0310370310	600	6 952 100,00	0,00
Субсидии бюджетным учреждениям	10	02	0310370310	610	6 354 600,00	0,00
Субсидии автономным учреждениям	10	02	0310370310	620	597 500,00	0,00
Подпрограмма «Развитие и модернизация социального обслуживания населения в Приморском крае»	10	02	0340000000	000	3 350 846 934,12	3 296 311 273,47
Субсидии поставщикам социальных услуг на возмещение затрат, связанных с предоставлением социальных услуг в соответствии с индивидуальной программой предоставления социальных услуг	10	02	0340160900	000	15 175 155,00	15 175 155,00
Предоставление субсидий бюджетным, автономным учреждениям и иным некоммерческим организациям	10	02	0340160900	600	11 335 155,00	11 335 155,00
Субсидии некоммерческим организациям (за исключением государственных (муниципальных) учреждений)	10	02	0340160900	630	11 335 155,00	11 335 155,00
Иные бюджетные ассигнования	10	02	0340160900	800	3 840 000,00	3 840 000,00
Субсидии юридическим лицам (кроме некоммерческих организаций), индивидуальным предпринимателям, физическим лицам - производителям товаров, работ, услуг	10	02	0340160900	810	3 840 000,00	3 840 000,00
Расходы на обеспечение деятельности (оказание услуг, выполнение работ) краевых государственных учреждений	10	02	0340170590	000	3 254 136 462,28	3 127 147 725,47
Предоставление субсидий бюджетным, автономным учреждениям и иным некоммерческим организациям	10	02	0340170590	600	3 254 136 462,28	3 127 147 725,47
Субсидии бюджетным учреждениям	10	02	0340170590	610	2 072 628 686,52	2 072 628 686,52
Субсидии автономным учреждениям	10	02	0340170590	620	1 181 507 775,76	1 054 519 038,95
Расходы по оплате договоров на выполнение работ, оказание услуг, связанных с капитальным ремонтом нефинансовых активов, полученных в аренду или безвозмездное пользование, закрепленных за краевыми государственными учреждениями на праве оперативного управления	10	02	0340170600	000	50 927 960,84	0,00
Предоставление субсидий бюджетным, автономным учреждениям и иным некоммерческим организациям	10	02	0340170600	600	50 927 960,84	0,00
Субсидии бюджетным учреждениям	10	02	0340170600	610	41 504 992,84	0,00
Субсидии автономным учреждениям	10	02	0340170600	620	9 422 968,00	0,00
Расходы на приобретение краевыми государственными учреждениями особо ценного движимого имущества	10	02	0340170610	000	9 658 631,00	0,00
Предоставление субсидий бюджетным, автономным учреждениям и иным некоммерческим организациям	10	02	0340170610	600	9 658 631,00	0,00
Субсидии бюджетным учреждениям	10	02	0340170610	610	6 643 631,00	0,00
Субсидии автономным учреждениям	10	02	0340170610	620	3 015 000,00	0,00
Обеспечение видеонаблюдения и иные мероприятия, направленные на защищенность объектов (территорий) краевых государственных учреждений Приморского края	10	02	0340170840	000	12 271 296,00	0,00
Предоставление субсидий бюджетным, автономным учреждениям и иным некоммерческим организациям	10	02	0340170840	600	12 271 296,00	0,00
Субсидии бюджетным учреждениям	10	02	0340170840	610	12 102 322,00	0,00
Субсидии автономным учреждениям	10	02	0340170840	620	168 974,00	0,00
Мероприятия по обеспечению требований пожарной безопасности в краевых государственных учреждениях Приморского края	10	02	0340170850	000	8 677 429,00	0,00
Предоставление субсидий бюджетным, автономным учреждениям и иным некоммерческим организациям	10	02	0340170850	600	8 677 429,00	0,00
Субсидии бюджетным учреждениям	10	02	0340170850	610	7 915 943,00	0,00
Субсидии автономным учреждениям	10	02	0340170850	620	761 486,00	0,00
Реконструкция здания отделения сопровождаемого проживания для краевого государственного автономного учреждения социального обслуживания «Уссурийский реабилитационный центр для лиц с умственной отсталостью», в том числе проектно-изыскательские работы	10	02	034P342510	000	0,00	153 988 393,00
Капитальные вложения в объекты государственной (муниципальной) собственности	10	02	034P342510	400	0,00	153 988 393,00
Субсидии бюджетным и автономным учреждениям, государственным (муниципальным) унитарным предприятиям на осуществление капитальных вложений в объекты капитального строительства государственной (муниципальной) собственности или приобретение объектов недвижимого имущества в государственную (муниципальную) собственность	10	02	034P342510	460	0,00	153 988 393,00
Подпрограмма «Доступная среда»	10	02	0350000000	000	1 869 000,00	1 869 000,00
Мероприятия подпрограммы «Доступная среда», реализуемые краевыми государственными учреждениями	10	02	0350170260	000	1 869 000,00	1 869 000,00

1	2	3	4	5	6	7
Предоставление субсидий бюджетным, автономным учреждениям и иным некоммерческим организациям	10	02	0350170260	600	1 869 000,00	1 869 000,00
Субсидии бюджетным учреждениям	10	02	0350170260	610	1 492 300,00	1 869 000,00
Субсидии автономным учреждениям	10	02	0350170260	620	376 700,00	0,00
Социальное обеспечение населения	10	03	0000000000	000	21 146 334 230,03	21 535 345 840,06
Государственная программа Приморского края «Развитие здравоохранения Приморского края» на 2020-2027 годы	10	03	0100000000	000	12 792 191 290,00	13 283 173 628,00
Подпрограмма «Совершенствование медицинской помощи, укрепление здоровья населения и формирование здорового образа жизни»	10	03	0120000000	000	12 401 972 190,00	12 898 464 732,00
Страховые взносы по обязательному медицинскому страхованию неработающего населения	10	03	0120681310	000	12 401 972 190,00	12 898 464 732,00
Социальное обеспечение и иные выплаты населению	10	03	0120681310	300	12 401 972 190,00	12 898 464 732,00
Социальные выплаты гражданам, кроме публичных нормативных социальных выплат	10	03	0120681310	320	12 401 972 190,00	12 898 464 732,00
Подпрограмма «Развитие кадрового потенциала»	10	03	0130000000	000	390 219 100,00	384 708 896,00
Предоставление мер социальной поддержки педагогическим работникам краевых государственных образовательных организаций	10	03	0130280440	000	2 400 000,00	2 400 000,00
Социальное обеспечение и иные выплаты населению	10	03	0130280440	300	2 400 000,00	2 400 000,00
Социальные выплаты гражданам, кроме публичных нормативных социальных выплат	10	03	0130280440	320	2 400 000,00	2 400 000,00
Единовременные пособия в случае гибели работников краевых государственных учреждений здравоохранения при исполнении ими трудовых обязанностей или профессионального долга во время оказания медицинской помощи или проведения научных исследований	10	03	0130281120	000	300 000,00	300 000,00
Социальное обеспечение и иные выплаты населению	10	03	0130281120	300	300 000,00	300 000,00
Социальные выплаты гражданам, кроме публичных нормативных социальных выплат	10	03	0130281120	320	300 000,00	300 000,00
Единовременные компенсационные выплаты медицинским работникам (врачам, фельдшерам), прибывшим (переехавшим) на работу в сельские населенные пункты либо рабочие поселки, либо поселки городского типа, либо города с населением до 50 тысяч человек	10	03	01302R1380	000	135 000 000,00	135 000 000,00
Социальное обеспечение и иные выплаты населению	10	03	01302R1380	300	135 000 000,00	135 000 000,00
Социальные выплаты гражданам, кроме публичных нормативных социальных выплат	10	03	01302R1380	320	135 000 000,00	135 000 000,00
Обеспечение мер социальной поддержки отдельным категориям медицинских работников краевых государственных учреждений здравоохранения	10	03	013N580400	000	252 519 100,00	247 008 896,00
Социальное обеспечение и иные выплаты населению	10	03	013N580400	300	252 519 100,00	247 008 896,00
Социальные выплаты гражданам, кроме публичных нормативных социальных выплат	10	03	013N580400	320	252 519 100,00	247 008 896,00
Государственная программа Приморского края «Развитие образования Приморского края» на 2020-2027 годы	10	03	0200000000	000	352 205 000,00	350 205 000,00
Подпрограмма «Развитие системы общего образования»	10	03	0220000000	000	46 000 000,00	44 000 000,00
Единовременные компенсационные выплаты учителям, прибывшим (переехавшим) на работу в сельские населенные пункты либо рабочие поселки, либо поселки городского типа, либо города с населением до 50 тысяч человек	10	03	02204R2560	000	46 000 000,00	44 000 000,00
Социальное обеспечение и иные выплаты населению	10	03	02204R2560	300	46 000 000,00	44 000 000,00
Социальные выплаты гражданам, кроме публичных нормативных социальных выплат	10	03	02204R2560	320	46 000 000,00	44 000 000,00
Подпрограмма «Развитие среднего профессионального, дополнительного профессионального образования и реализация мер по поддержке организаций в области образования на территории Приморского края»	10	03	0240000000	000	40 800 000,00	40 800 000,00
Меры социальной поддержки студентам образовательных организаций высшего образования, расположенных на территории Приморского края, имеющим детей в возрасте до трех лет	10	03	0240680510	000	40 800 000,00	40 800 000,00
Социальное обеспечение и иные выплаты населению	10	03	0240680510	300	40 800 000,00	40 800 000,00
Публичные нормативные социальные выплаты гражданам	10	03	0240680510	310	40 800 000,00	40 800 000,00
Подпрограмма «Реализация национальных проектов «Демография» и «Образование»	10	03	0260000000	000	265 405 000,00	265 405 000,00
Предоставление мер социальной поддержки педагогическим работникам краевых государственных образовательных организаций	10	03	026E580440	000	15 190 000,00	15 190 000,00
Социальное обеспечение и иные выплаты населению	10	03	026E580440	300	15 190 000,00	15 190 000,00
Социальные выплаты гражданам, кроме публичных нормативных социальных выплат	10	03	026E580440	320	15 190 000,00	15 190 000,00
Субвенции бюджетам муниципальных образований Приморского края на осуществление отдельных государственных полномочий по обеспечению мер социальной поддержки педагогическим работникам муниципальных образовательных организаций Приморского края	10	03	026E593140	000	250 215 000,00	250 215 000,00
Межбюджетные трансферты	10	03	026E593140	500	250 215 000,00	250 215 000,00
Субвенции	10	03	026E593140	530	250 215 000,00	250 215 000,00
Государственная программа Приморского края «Социальная поддержка населения Приморского края на 2020-2027 годы»	10	03	0300000000	000	7 299 492 530,39	7 168 179 616,06
Подпрограмма «Социальная поддержка отдельных категорий граждан в Приморском крае»	10	03	0320000000	000	7 088 064 520,39	6 961 415 906,06
Ежемесячные денежные выплаты ветеранам труда	10	03	0320280010	000	1 033 519 135,00	1 033 519 135,00
Закупка товаров, работ и услуг для обеспечения государственных (муниципальных) нужд	10	03	0320280010	200	14 269 495,00	14 269 495,00
Иные закупки товаров, работ и услуг для обеспечения государственных (муниципальных) нужд	10	03	0320280010	240	14 269 495,00	14 269 495,00
Социальное обеспечение и иные выплаты населению	10	03	0320280010	300	1 019 249 640,00	1 019 249 640,00
Публичные нормативные социальные выплаты гражданам	10	03	0320280010	310	1 019 249 640,00	1 019 249 640,00
Ежемесячная денежная выплата ветеранам труда Приморского края	10	03	0320280020	000	79 218 547,00	79 218 547,00
Закупка товаров, работ и услуг для обеспечения государственных (муниципальных) нужд	10	03	0320280020	200	1 093 747,00	1 093 747,00
Иные закупки товаров, работ и услуг для обеспечения государственных (муниципальных) нужд	10	03	0320280020	240	1 093 747,00	1 093 747,00
Социальное обеспечение и иные выплаты населению	10	03	0320280020	300	78 124 800,00	78 124 800,00
Публичные нормативные социальные выплаты гражданам	10	03	0320280020	310	78 124 800,00	78 124 800,00
Ежемесячные денежные выплаты труженикам тыла	10	03	0320280030	000	17 599 795,00	17 599 795,00
Закупка товаров, работ и услуг для обеспечения государственных (муниципальных) нужд	10	03	0320280030	200	242 995,00	242 995,00
Иные закупки товаров, работ и услуг для обеспечения государственных (муниципальных) нужд	10	03	0320280030	240	242 995,00	242 995,00
Социальное обеспечение и иные выплаты населению	10	03	0320280030	300	17 356 800,00	17 356 800,00
Публичные нормативные социальные выплаты гражданам	10	03	0320280030	310	17 356 800,00	17 356 800,00
Ежемесячные денежные выплаты реабилитированным лицам и лицам, признанным пострадавшими от политических репрессий	10	03	0320280040	000	21 826 289,00	21 826 289,00
Закупка товаров, работ и услуг для обеспечения государственных (муниципальных) нужд	10	03	0320280040	200	301 349,00	301 349,00
Иные закупки товаров, работ и услуг для обеспечения государственных (муниципальных) нужд	10	03	0320280040	240	301 349,00	301 349,00

1	2	3	4	5	6	7
Социальное обеспечение и иные выплаты населению	10	03	0320280040	300	21 524 940,00	21 524 940,00
Публичные нормативные социальные выплаты гражданам	10	03	0320280040	310	21 524 940,00	21 524 940,00
Ежемесячная выплата лицам, имеющим особые заслуги перед Отечеством и Приморским краем	10	03	0320280110	000	7 039 188,00	7 039 188,00
Закупка товаров, работ и услуг для обеспечения государственных (муниципальных) нужд	10	03	0320280110	200	97 188,00	97 188,00
Иные закупки товаров, работ и услуг для обеспечения государственных (муниципальных) нужд	10	03	0320280110	240	97 188,00	97 188,00
Социальное обеспечение и иные выплаты населению	10	03	0320280110	300	6 942 000,00	6 942 000,00
Публичные нормативные социальные выплаты гражданам	10	03	0320280110	310	6 942 000,00	6 942 000,00
Ежемесячная денежная выплата лицам, осуществляющим уход за инвалидами	10	03	0320280560	000	50 000 000,00	50 000 000,00
Закупка товаров, работ и услуг для обеспечения государственных (муниципальных) нужд	10	03	0320280560	200	690 335,00	690 335,00
Иные закупки товаров, работ и услуг для обеспечения государственных (муниципальных) нужд	10	03	0320280560	240	690 335,00	690 335,00
Социальное обеспечение и иные выплаты населению	10	03	0320280560	300	49 309 665,00	49 309 665,00
Публичные нормативные социальные выплаты гражданам	10	03	0320280560	310	49 309 665,00	49 309 665,00
Оплата жилищно-коммунальных услуг отдельным категориям граждан	10	03	0320352500	000	787 319 500,00	787 301 900,00
Закупка товаров, работ и услуг для обеспечения государственных (муниципальных) нужд	10	03	0320352500	200	10 870 300,00	10 870 100,00
Иные закупки товаров, работ и услуг для обеспечения государственных (муниципальных) нужд	10	03	0320352500	240	10 870 300,00	10 870 100,00
Социальное обеспечение и иные выплаты населению	10	03	0320352500	300	776 449 200,00	776 431 800,00
Социальные выплаты гражданам, кроме публичных нормативных социальных выплат	10	03	0320352500	320	776 449 200,00	776 431 800,00
Обеспечение мер социальной поддержки по оплате жилищно-коммунальных услуг ветеранам труда	10	03	0320380050	000	975 235 821,93	839 298 885,74
Закупка товаров, работ и услуг для обеспечения государственных (муниципальных) нужд	10	03	0320380050	200	16 360 410,61	15 383 663,47
Иные закупки товаров, работ и услуг для обеспечения государственных (муниципальных) нужд	10	03	0320380050	240	16 360 410,61	15 383 663,47
Социальное обеспечение и иные выплаты населению	10	03	0320380050	300	958 875 411,32	823 915 222,27
Социальные выплаты гражданам, кроме публичных нормативных социальных выплат	10	03	0320380050	320	958 875 411,32	823 915 222,27
Обеспечение мер социальной поддержки по оплате жилищно-коммунальных услуг труженикам тыла	10	03	0320380060	000	7 505 810,00	7 505 810,00
Закупка товаров, работ и услуг для обеспечения государственных (муниципальных) нужд	10	03	0320380060	200	110 930,00	110 930,00
Иные закупки товаров, работ и услуг для обеспечения государственных (муниципальных) нужд	10	03	0320380060	240	110 930,00	110 930,00
Социальное обеспечение и иные выплаты населению	10	03	0320380060	300	7 394 880,00	7 394 880,00
Социальные выплаты гражданам, кроме публичных нормативных социальных выплат	10	03	0320380060	320	7 394 880,00	7 394 880,00
Обеспечение мер социальной поддержки по оплате жилищно-коммунальных услуг реабилитированным лицам и лицам, признанным пострадавшими от политических репрессий	10	03	0320380070	000	31 026 000,00	31 026 000,00
Закупка товаров, работ и услуг для обеспечения государственных (муниципальных) нужд	10	03	0320380070	200	458 566,00	458 566,00
Иные закупки товаров, работ и услуг для обеспечения государственных (муниципальных) нужд	10	03	0320380070	240	458 566,00	458 566,00
Социальное обеспечение и иные выплаты населению	10	03	0320380070	300	30 567 434,00	30 567 434,00
Социальные выплаты гражданам, кроме публичных нормативных социальных выплат	10	03	0320380070	320	30 567 434,00	30 567 434,00
Ежемесячные денежные выплаты по оплате за жилое помещение и коммунальные услуги в соответствии со статьей 14 Закона Приморского края от 29 декабря 2004 года № 206-КЗ «О социальной поддержке льготных категорий граждан, проживающих на территории Приморского края»	10	03	0320380120	000	460 000 000,00	460 000 000,00
Закупка товаров, работ и услуг для обеспечения государственных (муниципальных) нужд	10	03	0320380120	200	4 784 000,00	4 784 000,00
Иные закупки товаров, работ и услуг для обеспечения государственных (муниципальных) нужд	10	03	0320380120	240	4 784 000,00	4 784 000,00
Социальное обеспечение и иные выплаты населению	10	03	0320380120	300	455 216 000,00	455 216 000,00
Публичные нормативные социальные выплаты гражданам	10	03	0320380120	310	455 216 000,00	455 216 000,00
Компенсация расходов по оплате жилищно-коммунальных услуг в соответствии со статьей 14 Закона Приморского края от 29 декабря 2004 года № 206-КЗ «О социальной поддержке льготных категорий граждан, проживающих на территории Приморского края»	10	03	0320380130	000	721 026 100,00	721 026 100,00
Закупка товаров, работ и услуг для обеспечения государственных (муниципальных) нужд	10	03	0320380130	200	9 463 612,00	9 463 612,00
Иные закупки товаров, работ и услуг для обеспечения государственных (муниципальных) нужд	10	03	0320380130	240	9 463 612,00	9 463 612,00
Социальное обеспечение и иные выплаты населению	10	03	0320380130	300	711 562 488,00	711 562 488,00
Социальные выплаты гражданам, кроме публичных нормативных социальных выплат	10	03	0320380130	320	711 562 488,00	711 562 488,00
Предоставление гражданам субсидий на оплату жилого помещения и коммунальных услуг	10	03	0320380220	000	889 951 003,37	889 951 003,37
Закупка товаров, работ и услуг для обеспечения государственных (муниципальных) нужд	10	03	0320380220	200	11 836 348,34	11 836 348,34
Иные закупки товаров, работ и услуг для обеспечения государственных (муниципальных) нужд	10	03	0320380220	240	11 836 348,34	11 836 348,34
Социальное обеспечение и иные выплаты населению	10	03	0320380220	300	878 114 655,03	878 114 655,03
Социальные выплаты гражданам, кроме публичных нормативных социальных выплат	10	03	0320380220	320	878 114 655,03	878 114 655,03
Предоставление гражданам социальных выплат на оплату услуг по отоплению и горячему водоснабжению, полученных от теплоснабжающих организаций, являющихся государственными учреждениями	10	03	0320380310	000	37 341 882,00	37 341 882,00
Социальное обеспечение и иные выплаты населению	10	03	0320380310	300	37 341 882,00	37 341 882,00
Социальные выплаты гражданам, кроме публичных нормативных социальных выплат	10	03	0320380310	320	37 341 882,00	37 341 882,00
Обеспечение мер социальной поддержки по оплате жилищно-коммунальных услуг детям войны	10	03	0320380350	000	300 000 000,00	300 000 000,00
Закупка товаров, работ и услуг для обеспечения государственных (муниципальных) нужд	10	03	0320380350	200	3 852 960,00	3 852 960,00
Иные закупки товаров, работ и услуг для обеспечения государственных (муниципальных) нужд	10	03	0320380350	240	3 852 960,00	3 852 960,00
Социальное обеспечение и иные выплаты населению	10	03	0320380350	300	296 147 040,00	296 147 040,00
Социальные выплаты гражданам, кроме публичных нормативных социальных выплат	10	03	0320380350	320	296 147 040,00	296 147 040,00
Предоставление ежегодной денежной выплаты на оплату стоимости топлива отдельным категориям граждан	10	03	0320380410	000	68 443 300,00	68 443 300,00
Закупка товаров, работ и услуг для обеспечения государственных (муниципальных) нужд	10	03	0320380410	200	944 980,00	944 980,00
Иные закупки товаров, работ и услуг для обеспечения государственных (муниципальных) нужд	10	03	0320380410	240	944 980,00	944 980,00
Социальное обеспечение и иные выплаты населению	10	03	0320380410	300	67 498 320,00	67 498 320,00

1	2	3	4	5	6	7
Социальные выплаты гражданам, кроме публичных нормативных социальных выплат	10	03	0320380410	320	67 498 320,00	67 498 320,00
Обеспечение мер социальной поддержки по оплате жилищно-коммунальных услуг ветеранам боевых действий	10	03	0320380430	000	25 228 350,00	25 228 350,00
Закупка товаров, работ и услуг для обеспечения государственных (муниципальных) нужд	10	03	0320380430	200	311 460,00	311 460,00
Иные закупки товаров, работ и услуг для обеспечения государственных (муниципальных) нужд	10	03	0320380430	240	311 460,00	311 460,00
Социальное обеспечение и иные выплаты населению	10	03	0320380430	300	24 916 890,00	24 916 890,00
Социальные выплаты гражданам, кроме публичных нормативных социальных выплат	10	03	0320380430	320	24 916 890,00	24 916 890,00
Компенсация расходов собственникам жилого помещения, достигшим возраста 70 лет, в размере 100 процентов на оплату взноса на капитальный ремонт общего имущества в многоквартирном доме, проживающим на территории Приморского края	10	03	0320380450	000	66 266 890,00	66 266 890,00
Закупка товаров, работ и услуг для обеспечения государственных (муниципальных) нужд	10	03	0320380450	200	849 670,00	849 670,00
Иные закупки товаров, работ и услуг для обеспечения государственных (муниципальных) нужд	10	03	0320380450	240	849 670,00	849 670,00
Социальное обеспечение и иные выплаты населению	10	03	0320380450	300	65 417 220,00	65 417 220,00
Социальные выплаты гражданам, кроме публичных нормативных социальных выплат	10	03	0320380450	320	65 417 220,00	65 417 220,00
Осуществление переданного полномочия Российской Федерации по осуществлению ежегодной денежной выплаты лицам, награжденным нагрудным знаком «Почетный донор России»	10	03	0320452200	000	79 530 900,00	82 711 700,00
Закупка товаров, работ и услуг для обеспечения государственных (муниципальных) нужд	10	03	0320452200	200	1 041 854,79	1 083 523,27
Иные закупки товаров, работ и услуг для обеспечения государственных (муниципальных) нужд	10	03	0320452200	240	1 041 854,79	1 083 523,27
Социальное обеспечение и иные выплаты населению	10	03	0320452200	300	78 489 045,21	81 628 176,73
Публичные нормативные социальные выплаты гражданам	10	03	0320452200	310	78 489 045,21	81 628 176,73
Выплата государственного единовременного пособия и ежемесячной денежной компенсации гражданам при возникновении поствакцинальных осложнений в соответствии с Федеральным законом от 17 сентября 1998 года № 157-ФЗ «Об иммунопрофилактике инфекционных болезней»	10	03	0320452400	000	85 900,00	89 400,00
Социальное обеспечение и иные выплаты населению	10	03	0320452400	300	85 900,00	89 400,00
Публичные нормативные социальные выплаты гражданам	10	03	0320452400	310	85 900,00	89 400,00
Выплата инвалидам компенсаций страховых премий по договорам обязательного страхования гражданской ответственности владельцев транспортных средств в соответствии с Федеральным законом от 25 апреля 2002 года № 40-ФЗ «Об обязательном страховании гражданской ответственности владельцев транспортных средств»	10	03	0320452800	000	68 800,00	68 800,00
Закупка товаров, работ и услуг для обеспечения государственных (муниципальных) нужд	10	03	0320452800	200	1 196,62	1 196,62
Иные закупки товаров, работ и услуг для обеспечения государственных (муниципальных) нужд	10	03	0320452800	240	1 196,62	1 196,62
Социальное обеспечение и иные выплаты населению	10	03	0320452800	300	67 603,38	67 603,38
Социальные выплаты гражданам, кроме публичных нормативных социальных выплат	10	03	0320452800	320	67 603,38	67 603,38
Государственная социальная помощь малоимущим гражданам и реабилитированным лицам	10	03	0320480140	000	4 586 000,00	4 586 000,00
Закупка товаров, работ и услуг для обеспечения государственных (муниципальных) нужд	10	03	0320480140	200	67 780,00	67 780,00
Иные закупки товаров, работ и услуг для обеспечения государственных (муниципальных) нужд	10	03	0320480140	240	67 780,00	67 780,00
Социальное обеспечение и иные выплаты населению	10	03	0320480140	300	4 518 220,00	4 518 220,00
Публичные нормативные социальные выплаты гражданам	10	03	0320480140	310	4 518 220,00	4 518 220,00
Единовременная социальная выплата лицам, получающим пенсию в Приморском крае	10	03	0320480250	000	588 120 000,00	588 120 000,00
Закупка товаров, работ и услуг для обеспечения государственных (муниципальных) нужд	10	03	0320480250	200	8 120 000,00	8 120 000,00
Иные закупки товаров, работ и услуг для обеспечения государственных (муниципальных) нужд	10	03	0320480250	240	8 120 000,00	8 120 000,00
Социальное обеспечение и иные выплаты населению	10	03	0320480250	300	580 000 000,00	580 000 000,00
Публичные нормативные социальные выплаты гражданам	10	03	0320480250	310	580 000 000,00	580 000 000,00
Предоставление социальной поддержки гражданам Российской Федерации, жилые помещения которых расположены на территории Приморского края в населенных пунктах вне зоны охвата сетью эфирной цифровой наземной трансляции обязательных общедоступных телеканалов и (или) радиоканалов	10	03	0320480340	000	1 000 000,00	0,00
Закупка товаров, работ и услуг для обеспечения государственных (муниципальных) нужд	10	03	0320480340	200	14 400,00	0,00
Иные закупки товаров, работ и услуг для обеспечения государственных (муниципальных) нужд	10	03	0320480340	240	14 400,00	0,00
Социальное обеспечение и иные выплаты населению	10	03	0320480340	300	985 600,00	0,00
Социальные выплаты гражданам, кроме публичных нормативных социальных выплат	10	03	0320480340	320	985 600,00	0,00
Ежегодные денежные выплаты детям войны	10	03	0320480380	000	205 842 000,00	203 205 600,00
Закупка товаров, работ и услуг для обеспечения государственных (муниципальных) нужд	10	03	0320480380	200	2 842 000,00	2 805 600,00
Иные закупки товаров, работ и услуг для обеспечения государственных (муниципальных) нужд	10	03	0320480380	240	2 842 000,00	2 805 600,00
Социальное обеспечение и иные выплаты населению	10	03	0320480380	300	203 000 000,00	200 400 000,00
Публичные нормативные социальные выплаты гражданам	10	03	0320480380	310	203 000 000,00	200 400 000,00
Единовременные компенсационные выплаты на изготовление (восстановление) и установку надгробных памятников в соответствии с частью 1 статьи 2 Закона Приморского края от 13 декабря 2018 года № 415-КЗ «О дополнительных мерах социальной поддержки отдельных категорий граждан на территории Приморского края»	10	03	0320480420	000	10 050 000,00	10 050 000,00
Закупка товаров, работ и услуг для обеспечения государственных (муниципальных) нужд	10	03	0320480420	200	120 000,00	120 000,00
Иные закупки товаров, работ и услуг для обеспечения государственных (муниципальных) нужд	10	03	0320480420	240	120 000,00	120 000,00
Социальное обеспечение и иные выплаты населению	10	03	0320480420	300	9 930 000,00	9 930 000,00
Социальные выплаты гражданам, кроме публичных нормативных социальных выплат	10	03	0320480420	320	9 930 000,00	9 930 000,00
Меры социальной поддержки граждан, награжденных почетным знаком Приморского края «Почетный гражданин Приморского края»	10	03	0320480530	000	963 300,00	963 300,00
Закупка товаров, работ и услуг для обеспечения государственных (муниципальных) нужд	10	03	0320480530	200	13 300,00	13 300,00
Иные закупки товаров, работ и услуг для обеспечения государственных (муниципальных) нужд	10	03	0320480530	240	13 300,00	13 300,00
Социальное обеспечение и иные выплаты населению	10	03	0320480530	300	950 000,00	950 000,00
Публичные нормативные социальные выплаты гражданам	10	03	0320480530	310	950 000,00	950 000,00
Предоставление единовременной социальной выплаты отдельным категориям граждан в связи с 75-й годовщиной Победы в Великой Отечественной войне	10	03	0320480550	000	24 513 450,00	24 513 450,00

1	2	3	4	5	6	7
Закупка товаров, работ и услуг для обеспечения государственных (муниципальных) нужд	10	03	0320480550	200	338 450,00	338 450,00
Иные закупки товаров, работ и услуг для обеспечения государственных (муниципальных) нужд	10	03	0320480550	240	338 450,00	338 450,00
Социальное обеспечение и иные выплаты населению	10	03	0320480550	300	24 175 000,00	24 175 000,00
Публичные нормативные социальные выплаты гражданам	10	03	0320480550	310	24 175 000,00	24 175 000,00
Выплата социального пособия на погребение и возмещение расходов по гарантированному перечню услуг по погребению	10	03	0320481020	000	25 713 500,00	25 713 500,00
Закупка товаров, работ и услуг для обеспечения государственных (муниципальных) нужд	10	03	0320481020	200	304 690,00	304 690,00
Иные закупки товаров, работ и услуг для обеспечения государственных (муниципальных) нужд	10	03	0320481020	240	304 690,00	304 690,00
Социальное обеспечение и иные выплаты населению	10	03	0320481020	300	22 308 810,00	22 308 810,00
Публичные нормативные социальные выплаты гражданам	10	03	0320481020	310	22 308 810,00	22 308 810,00
Иные бюджетные ассигнования	10	03	0320481020	800	3 100 000,00	3 100 000,00
Субсидии юридическим лицам (кроме некоммерческих организаций), индивидуальным предпринимателям, физическим лицам - производителям товаров, работ, услуг	10	03	0320481020	810	3 100 000,00	3 100 000,00
Меры социальной поддержки по обеспечению равной транспортной доступности для льготных категорий граждан, проживающих на территории Приморского края, в том числе компенсационные выплаты по проезду на автомобильном (водном) транспорте общего пользования междугородных маршрутов Приморского края и пригородном железнодорожном транспорте	10	03	0320481040	000	316 706 120,00	316 706 120,00
Закупка товаров, работ и услуг для обеспечения государственных (муниципальных) нужд	10	03	0320481040	200	4 137 374,00	4 137 374,00
Иные закупки товаров, работ и услуг для обеспечения государственных (муниципальных) нужд	10	03	0320481040	240	4 137 374,00	4 137 374,00
Социальное обеспечение и иные выплаты населению	10	03	0320481040	300	312 568 746,00	312 568 746,00
Социальные выплаты гражданам, кроме публичных нормативных социальных выплат	10	03	0320481040	320	312 568 746,00	312 568 746,00
Оказание протезно-ортопедической помощи малообеспеченным гражданам, не являющимся инвалидами	10	03	0320481050	000	731 250,00	731 250,00
Социальное обеспечение и иные выплаты населению	10	03	0320481050	300	731 250,00	731 250,00
Социальные выплаты гражданам, кроме публичных нормативных социальных выплат	10	03	0320481050	320	731 250,00	731 250,00
Единовременные выплаты отдельным категориям граждан, проживающим на территории Приморского края, в соответствии с частью 3 статьи 1 Закона Приморского края от 13 декабря 2018 года № 415-КЗ «О дополнительных мерах социальной поддержки отдельных категорий граждан на территории Приморского края»	10	03	0320481060	000	3 371 000,00	3 371 000,00
Закупка товаров, работ и услуг для обеспечения государственных (муниципальных) нужд	10	03	0320481060	200	44 900,00	44 900,00
Иные закупки товаров, работ и услуг для обеспечения государственных (муниципальных) нужд	10	03	0320481060	240	44 900,00	44 900,00
Социальное обеспечение и иные выплаты населению	10	03	0320481060	300	3 326 100,00	3 326 100,00
Публичные нормативные социальные выплаты гражданам	10	03	0320481060	310	3 326 100,00	3 326 100,00
Осуществление переданных полномочий Российской Федерации по предоставлению отдельных мер социальной поддержки граждан, подвергшихся воздействию радиации	10	03	0320551370	000	7 131 300,00	7 416 600,00
Закупка товаров, работ и услуг для обеспечения государственных (муниципальных) нужд	10	03	0320551370	200	91 517,00	95 178,00
Иные закупки товаров, работ и услуг для обеспечения государственных (муниципальных) нужд	10	03	0320551370	240	91 517,00	95 178,00
Социальное обеспечение и иные выплаты населению	10	03	0320551370	300	7 039 783,00	7 321 422,00
Публичные нормативные социальные выплаты гражданам	10	03	0320551370	310	7 039 783,00	7 321 422,00
Государственная социальная помощь на основании социального контракта	10	03	0320581150	000	7 000 000,00	7 000 000,00
Социальное обеспечение и иные выплаты населению	10	03	0320581150	300	7 000 000,00	7 000 000,00
Социальные выплаты гражданам, кроме публичных нормативных социальных выплат	10	03	0320581150	320	7 000 000,00	7 000 000,00
Меры социальной поддержки по оплате проезда обучающихся общеобразовательных организаций, обучающихся очной формы обучения профессиональных образовательных организаций и образовательных организаций высшего образования железнодорожным транспортом общего пользования в пригородном сообщении	10	03	0320581200	000	176 230,00	176 230,00
Закупка товаров, работ и услуг для обеспечения государственных (муниципальных) нужд	10	03	0320581200	200	2 180,00	2 180,00
Иные закупки товаров, работ и услуг для обеспечения государственных (муниципальных) нужд	10	03	0320581200	240	2 180,00	2 180,00
Социальное обеспечение и иные выплаты населению	10	03	0320581200	300	174 050,00	174 050,00
Социальные выплаты гражданам, кроме публичных нормативных социальных выплат	10	03	0320581200	320	174 050,00	174 050,00
Организация санаторно-курортного лечения отдельным категориям граждан	10	03	0320581510	000	35 000 000,00	35 000 000,00
Социальное обеспечение и иные выплаты населению	10	03	0320581510	300	35 000 000,00	35 000 000,00
Социальные выплаты гражданам, кроме публичных нормативных социальных выплат	10	03	0320581510	320	35 000 000,00	35 000 000,00
Оказание государственной социальной помощи на основании социального контракта отдельным категориям граждан	10	03	03205R4040	000	198 927 159,09	208 399 880,95
Социальное обеспечение и иные выплаты населению	10	03	03205R4040	300	198 927 159,09	208 399 880,95
Социальные выплаты гражданам, кроме публичных нормативных социальных выплат	10	03	03205R4040	320	198 927 159,09	208 399 880,95
Подпрограмма «Обеспечение жильем отдельных категорий граждан в Приморском крае»	10	03	0330000000	000	171 760 330,00	167 096 030,00
Осуществление полномочий по обеспечению жильем отдельных категорий граждан, установленных Федеральным законом от 12 января 1995 года № 5-ФЗ «О ветеранах»	10	03	0330151350	000	12 093 200,00	12 193 300,00
Социальное обеспечение и иные выплаты населению	10	03	0330151350	300	12 093 200,00	12 193 300,00
Социальные выплаты гражданам, кроме публичных нормативных социальных выплат	10	03	0330151350	320	12 093 200,00	12 193 300,00
Осуществление полномочий по обеспечению жильем отдельных категорий граждан, установленных Федеральным законом от 24 ноября 1995 года № 181-ФЗ «О социальной защите инвалидов в Российской Федерации»	10	03	0330151760	000	24 490 000,00	24 525 600,00
Социальное обеспечение и иные выплаты населению	10	03	0330151760	300	24 490 000,00	24 525 600,00
Социальные выплаты гражданам, кроме публичных нормативных социальных выплат	10	03	0330151760	320	24 490 000,00	24 525 600,00
Социальные выплаты на компенсацию части расходов по уплате процентов по ипотечным жилищным кредитам	10	03	0330180240	000	111 431 360,00	111 431 360,00
Закупка товаров, работ и услуг для обеспечения государственных (муниципальных) нужд	10	03	0330180240	200	1 430 000,00	1 430 000,00
Иные закупки товаров, работ и услуг для обеспечения государственных (муниципальных) нужд	10	03	0330180240	240	1 430 000,00	1 430 000,00
Социальное обеспечение и иные выплаты населению	10	03	0330180240	300	110 001 360,00	110 001 360,00
Социальные выплаты гражданам, кроме публичных нормативных социальных выплат	10	03	0330180240	320	110 001 360,00	110 001 360,00
Компенсация расходов по договору найма (поднайма) жилого помещения для отдельных категорий граждан в Приморском крае	10	03	0330180390	000	9 600 000,00	4 800 000,00

1	2	3	4	5	6	7
Закупка товаров, работ и услуг для обеспечения государственных (муниципальных) нужд	10	03	0330180390	200	134 400,00	67 200,00
Иные закупки товаров, работ и услуг для обеспечения государственных (муниципальных) нужд	10	03	0330180390	240	134 400,00	67 200,00
Социальное обеспечение и иные выплаты населению	10	03	0330180390	300	9 465 600,00	4 732 800,00
Социальные выплаты гражданам, кроме публичных нормативных социальных выплат	10	03	0330180390	320	9 465 600,00	4 732 800,00
Предоставление социальной выплаты на приобретение жилого помещения реабилитированным лицам и членам их семей	10	03	0330181070	000	14 145 770,00	14 145 770,00
Социальное обеспечение и иные выплаты населению	10	03	0330181070	300	14 145 770,00	14 145 770,00
Социальные выплаты гражданам, кроме публичных нормативных социальных выплат	10	03	0330181070	320	14 145 770,00	14 145 770,00
Подпрограмма «Доступная среда»	10	03	0350000000	000	39 667 680,00	39 667 680,00
Компенсация расходов, отнесенных на реализацию мероприятий по адаптации жилых помещений с учетом потребностей инвалидов (детей-инвалидов), направленных на создание условий по обеспечению свободного передвижения в жилом помещении и беспрепятственного доступа к жилому помещению	10	03	0350180520	000	39 667 680,00	39 667 680,00
Закупка товаров, работ и услуг для обеспечения государственных (муниципальных) нужд	10	03	0350180520	200	547 680,00	547 680,00
Иные закупки товаров, работ и услуг для обеспечения государственных (муниципальных) нужд	10	03	0350180520	240	547 680,00	547 680,00
Социальное обеспечение и иные выплаты населению	10	03	0350180520	300	39 120 000,00	39 120 000,00
Социальные выплаты гражданам, кроме публичных нормативных социальных выплат	10	03	0350180520	320	39 120 000,00	39 120 000,00
Государственная программа Приморского края «Содействие занятости населения Приморского края на 2020-2027 годы»	10	03	0400000000	000	683 145 546,00	719 132 846,00
Подпрограмма «Мероприятия в сфере занятости населения»	10	03	0440000000	000	683 145 546,00	719 132 846,00
Социальные выплаты безработным гражданам	10	03	0440152900	000	683 145 546,00	719 132 846,00
Закупка товаров, работ и услуг для обеспечения государственных (муниципальных) нужд	10	03	0440152900	200	4 206 054,17	4 431 354,76
Иные закупки товаров, работ и услуг для обеспечения государственных (муниципальных) нужд	10	03	0440152900	240	4 206 054,17	4 431 354,76
Социальное обеспечение и иные выплаты населению	10	03	0440152900	300	678 939 491,83	714 701 491,24
Социальные выплаты гражданам, кроме публичных нормативных социальных выплат	10	03	0440152900	320	649 939 491,83	685 701 491,24
Стипендии	10	03	0440152900	340	29 000 000,00	29 000 000,00
Государственная программа Приморского края «Развитие культуры Приморского края на 2020-2027 годы»	10	03	0500000000	000	4 405 000,00	4 405 000,00
Подпрограмма «Обеспечение деятельности государственных учреждений культуры и архивного дела, государственных образовательных учреждений в сфере культуры»	10	03	0510000000	000	4 405 000,00	4 405 000,00
Предоставление мер социальной поддержки педагогическим работникам краевых государственных образовательных организаций	10	03	0510280440	000	4 405 000,00	4 405 000,00
Социальное обеспечение и иные выплаты населению	10	03	0510280440	300	4 405 000,00	4 405 000,00
Социальные выплаты гражданам, кроме публичных нормативных социальных выплат	10	03	0510280440	320	4 405 000,00	4 405 000,00
Государственная программа Приморского края «Обеспечение доступным жильем и качественными услугами жилищно- коммунального хозяйства населения Приморского края» на 2020-2027 годы	10	03	0600000000	000	8 762 400,00	8 762 400,00
Подпрограмма «Обеспечение жильем молодых семей Приморского края»	10	03	0630000000	000	8 762 400,00	8 762 400,00
Осуществление изготовления и передачи бланков свидетельств о праве на получение социальной выплаты для приобретения жилого помещения или строительство индивидуального жилого дома для молодых семей - участников Подпрограммы	10	03	0630121330	000	62 400,00	62 400,00
Закупка товаров, работ и услуг для обеспечения государственных (муниципальных) нужд	10	03	0630121330	200	62 400,00	62 400,00
Иные закупки товаров, работ и услуг для обеспечения государственных (муниципальных) нужд	10	03	0630121330	240	62 400,00	62 400,00
Предоставление дополнительных социальных выплат молодым семьям - участникам Подпрограммы для приобретения (строительства) стандартного жилья при рождении (усыновлении) ребенка	10	03	0630181140	000	8 700 000,00	8 700 000,00
Социальное обеспечение и иные выплаты населению	10	03	0630181140	300	8 700 000,00	8 700 000,00
Социальные выплаты гражданам, кроме публичных нормативных социальных выплат	10	03	0630181140	320	8 700 000,00	8 700 000,00
Государственная программа Приморского края «Защита населения и территории от чрезвычайных ситуаций, обеспечение пожарной безопасности и безопасности людей на водных объектах Приморского края» на 2020-2027 годы	10	03	0700000000	000	100 000,00	100 000,00
Подпрограмма «Пожарная безопасность»	10	03	0720000000	000	100 000,00	100 000,00
Выплата единовременного пособия в случае гибели (смерти) работников противопожарной службы Приморского края, наступившей при исполнении служебных обязанностей	10	03	0720381370	000	100 000,00	100 000,00
Социальное обеспечение и иные выплаты населению	10	03	0720381370	300	100 000,00	100 000,00
Социальные выплаты гражданам, кроме публичных нормативных социальных выплат	10	03	0720381370	320	100 000,00	100 000,00
Государственная программа Приморского края «Развитие сельского хозяйства и регулирование рынков сельскохозяйственной продукции, сырья и продовольствия» на 2020-2027 годы	10	03	1400000000	000	4 645 113,64	0,00
Подпрограмма «Комплексное развитие сельских территорий»	10	03	14Б0000000	000	4 645 113,64	0,00
Социальные выплаты на обеспечение жильем граждан Российской Федерации, проживающих на сельских территориях Приморского края, софинансируемые из федерального бюджета	10	03	14Б01R5760	000	4 645 113,64	0,00
Социальное обеспечение и иные выплаты населению	10	03	14Б01R5760	300	4 645 113,64	0,00
Социальные выплаты гражданам, кроме публичных нормативных социальных выплат	10	03	14Б01R5760	320	4 645 113,64	0,00
Государственная программа Приморского края «Безопасный край» на 2020-2027 годы	10	03	1800000000	000	100 000,00	100 000,00
Подпрограмма «Комплексные меры профилактики правонарушений, экстремизма и терроризма, незаконного потребления наркотических средств и психотропных веществ в Приморском крае»	10	03	1810000000	000	100 000,00	100 000,00
Выплата единовременного пособия народным дружинникам и членам семей погибших (умерших) народных дружинников в связи с участием их в охране общественного порядка	10	03	1810181380	000	100 000,00	100 000,00
Социальное обеспечение и иные выплаты населению	10	03	1810181380	300	100 000,00	100 000,00
Иные выплаты населению	10	03	1810181380	360	100 000,00	100 000,00
Непрограммные направления деятельности органов государственной власти	10	03	9900000000	000	1 287 350,00	1 287 350,00
Мероприятия непрограммных направлений деятельности органов государственной власти	10	03	9990000000	000	1 287 350,00	1 287 350,00
Единовременные выплаты гражданам при награждении наградами Приморского края	10	03	9999981390	000	1 287 350,00	1 287 350,00
Социальное обеспечение и иные выплаты населению	10	03	9999981390	300	1 287 350,00	1 287 350,00
Иные выплаты населению	10	03	9999981390	360	1 287 350,00	1 287 350,00
Охрана семьи и детства	10	04	0000000000	000	11 699 293 133,83	12 538 818 203,80
Государственная программа Приморского края «Развитие образования Приморского края» на 2020-2027 годы	10	04	0200000000	000	871 356 055,00	882 711 135,00

1	2	3	4	5	6	7
Подпрограмма «Развитие системы общего образования»	10	04	0220000000	000	871 356 055,00	882 711 135,00
Расходы на обеспечение деятельности (оказание услуг, выполнение работ) краевых государственных учреждений	10	04	0220270590	000	871 356 055,00	871 356 055,00
Расходы на выплаты персоналу в целях обеспечения выполнения функций государственными (муниципальными) органами, казенными учреждениями, органами управления государственными внебюджетными фондами	10	04	0220270590	100	586 832 846,00	586 832 846,00
Расходы на выплаты персоналу казенных учреждений	10	04	0220270590	110	586 832 846,00	586 832 846,00
Закупка товаров, работ и услуг для обеспечения государственных (муниципальных) нужд	10	04	0220270590	200	268 147 954,00	268 147 954,00
Иные закупки товаров, работ и услуг для обеспечения государственных (муниципальных) нужд	10	04	0220270590	240	268 147 954,00	268 147 954,00
Социальное обеспечение и иные выплаты населению	10	04	0220270590	300	2 330 825,00	2 330 825,00
Социальные выплаты гражданам, кроме публичных нормативных социальных выплат	10	04	0220270590	320	2 330 825,00	2 330 825,00
Иные бюджетные ассигнования	10	04	0220270590	800	14 044 430,00	14 044 430,00
Уплата налогов, сборов и иных платежей	10	04	0220270590	850	14 044 430,00	14 044 430,00
Обеспечение видеонаблюдения и иные мероприятия, направленные на защищенность объектов (территорий) краевых государственных учреждений Приморского края	10	04	0220270840	000	0,00	2 674 370,00
Закупка товаров, работ и услуг для обеспечения государственных (муниципальных) нужд	10	04	0220270840	200	0,00	2 674 370,00
Иные закупки товаров, работ и услуг для обеспечения государственных (муниципальных) нужд	10	04	0220270840	240	0,00	2 674 370,00
Мероприятия по обеспечению требований пожарной безопасности в краевых государственных учреждениях Приморского края	10	04	0220270850	000	0,00	8 680 710,00
Закупка товаров, работ и услуг для обеспечения государственных (муниципальных) нужд	10	04	0220270850	200	0,00	8 680 710,00
Иные закупки товаров, работ и услуг для обеспечения государственных (муниципальных) нужд	10	04	0220270850	240	0,00	8 680 710,00
Государственная программа Приморского края «Социальная поддержка населения Приморского края на 2020-2027 годы»	10	04	0300000000	000	9 532 379 687,83	10 357 591 215,28
Подпрограмма «Социальная поддержка семей и детей в Приморском крае»	10	04	0310000000	000	9 275 187 747,83	10 105 383 235,28
Осуществление переданных полномочий Российской Федерации по осуществлению деятельности, связанной с перевозкой между субъектами Российской Федерации, а также в пределах территорий государств - участников Содружества Независимых Государств несовершеннолетних, самовольно ушедших из семей, организаций для детей-сирот и детей, оставшихся без попечения родителей, образовательных организаций и иных организаций	10	04	0310259400	000	290 500,00	290 500,00
Предоставление субсидий бюджетным, автономным учреждениям и иным некоммерческим организациям	10	04	0310259400	600	290 500,00	290 500,00
Субсидии бюджетным учреждениям	10	04	0310259400	610	290 500,00	290 500,00
Перевозка в пределах территории Приморского края несовершеннолетних, самовольно ушедших из семей, организаций для детей-сирот и детей, оставшихся без попечения родителей, образовательных организаций и иных организаций	10	04	0310270180	000	10 000,00	10 000,00
Предоставление субсидий бюджетным, автономным учреждениям и иным некоммерческим организациям	10	04	0310270180	600	10 000,00	10 000,00
Субсидии бюджетным учреждениям	10	04	0310270180	610	10 000,00	10 000,00
Субвенции бюджетам муниципальных образований Приморского края на реализацию государственного полномочия по назначению и предоставлению выплаты единовременного пособия при передаче ребенка на воспитание в семью	10	04	0310452600	000	29 740 200,00	30 929 800,00
Межбюджетные трансферты	10	04	0310452600	500	29 740 200,00	30 929 800,00
Субвенции	10	04	0310452600	530	29 740 200,00	30 929 800,00
Субвенции бюджетам муниципальных образований Приморского края на реализацию государственных полномочий по социальной поддержке детей, оставшихся без попечения родителей, и лиц, принявших на воспитание в семью детей, оставшихся без попечения родителей	10	04	0310493050	000	1 040 846 819,00	1 073 108 595,00
Межбюджетные трансферты	10	04	0310493050	500	1 040 846 819,00	1 073 108 595,00
Субвенции	10	04	0310493050	530	1 040 846 819,00	1 073 108 595,00
Выплата единовременного пособия беременной жене военнослужащего, проходящего военную службу по призыву, а также ежемесячного пособия на ребенка военнослужащего, проходящего военную службу по призыву, в соответствии с Федеральным законом от 19 мая 1995 года № 81-ФЗ «О государственных пособиях гражданам, имеющим детей»	10	04	0310552700	000	13 692 900,00	14 231 800,00
Закупка товаров, работ и услуг для обеспечения государственных (муниципальных) нужд	10	04	0310552700	200	7 000,00	8 000,00
Иные закупки товаров, работ и услуг для обеспечения государственных (муниципальных) нужд	10	04	0310552700	240	7 000,00	8 000,00
Социальное обеспечение и иные выплаты населению	10	04	0310552700	300	13 685 900,00	14 223 800,00
Публичные нормативные социальные выплаты гражданам	10	04	0310552700	310	13 685 900,00	14 223 800,00
Осуществление переданных органам государственной власти субъектов Российской Федерации полномочий Российской Федерации по выплате пособий по уходу за ребенком до достижения им возраста полутора лет гражданам, не подлежащим обязательному социальному страхованию на случай временной нетрудоспособности и в связи с материнством	10	04	0310553801	000	1 005 528 100,00	1 044 821 500,00
Закупка товаров, работ и услуг для обеспечения государственных (муниципальных) нужд	10	04	0310553801	200	1 800 000,00	1 850 000,00
Иные закупки товаров, работ и услуг для обеспечения государственных (муниципальных) нужд	10	04	0310553801	240	1 800 000,00	1 850 000,00
Социальное обеспечение и иные выплаты населению	10	04	0310553801	300	1 003 728 100,00	1 042 971 500,00
Публичные нормативные социальные выплаты гражданам	10	04	0310553801	310	1 003 728 100,00	1 042 971 500,00
Осуществление переданных органам государственной власти субъектов Российской Федерации полномочий Российской Федерации по выплате пособий при рождении ребенка гражданам, не подлежащим обязательному социальному страхованию на случай временной нетрудоспособности и в связи с материнством	10	04	0310553803	000	87 213 500,00	90 702 200,00
Закупка товаров, работ и услуг для обеспечения государственных (муниципальных) нужд	10	04	0310553803	200	220 000,00	230 000,00
Иные закупки товаров, работ и услуг для обеспечения государственных (муниципальных) нужд	10	04	0310553803	240	220 000,00	230 000,00
Социальное обеспечение и иные выплаты населению	10	04	0310553803	300	86 993 500,00	90 472 200,00
Публичные нормативные социальные выплаты гражданам	10	04	0310553803	310	86 993 500,00	90 472 200,00
Предоставление мер социальной поддержки многодетных семей	10	04	0310580080	000	200 000 000,00	200 000 000,00
Закупка товаров, работ и услуг для обеспечения государственных (муниципальных) нужд	10	04	0310580080	200	2 520 000,00	2 520 000,00
Иные закупки товаров, работ и услуг для обеспечения государственных (муниципальных) нужд	10	04	0310580080	240	2 520 000,00	2 520 000,00
Социальное обеспечение и иные выплаты населению	10	04	0310580080	300	197 480 000,00	197 480 000,00
Социальные выплаты гражданам, кроме публичных нормативных социальных выплат	10	04	0310580080	320	197 480 000,00	197 480 000,00
Выплата ежемесячного пособия на ребенка	10	04	0310580160	000	304 761 240,00	316 646 930,00
Закупка товаров, работ и услуг для обеспечения государственных (муниципальных) нужд	10	04	0310580160	200	846 144,00	878 750,00
Иные закупки товаров, работ и услуг для обеспечения государственных (муниципальных) нужд	10	04	0310580160	240	846 144,00	878 750,00
Социальное обеспечение и иные выплаты населению	10	04	0310580160	300	303 915 096,00	315 768 180,00

1	2	3	4	5	6	7
Публичные нормативные социальные выплаты гражданам	10	04	0310580160	310	303 915 096,00	315 768 180,00
Компенсация родителям за воспитание и обучение детей-инвалидов на дому	10	04	0310580200	000	3 832 200,00	3 832 200,00
Социальное обеспечение и иные выплаты населению	10	04	0310580200	300	3 832 200,00	3 832 200,00
Публичные нормативные социальные выплаты гражданам	10	04	0310580200	310	3 832 200,00	3 832 200,00
Единовременная социальная выплата многодетным семьям, в которых воспитываются шесть и более детей, на приобретение транспортного средства	10	04	0310580480	000	95 000 000,00	95 000 000,00
Социальное обеспечение и иные выплаты населению	10	04	0310580480	300	95 000 000,00	95 000 000,00
Социальные выплаты гражданам, кроме публичных нормативных социальных выплат	10	04	0310580480	320	95 000 000,00	95 000 000,00
Ежемесячная выплата на детей с 3 до 7 лет включительно за счет средств краевого бюджета	10	04	0310581530	000	171 287 705,01	231 113 436,91
Закупка товаров, работ и услуг для обеспечения государственных (муниципальных) нужд	10	04	0310581530	200	16 742 407,26	17 366 905,66
Иные закупки товаров, работ и услуг для обеспечения государственных (муниципальных) нужд	10	04	0310581530	240	16 742 407,26	17 366 905,66
Социальное обеспечение и иные выплаты населению	10	04	0310581530	300	154 545 297,75	213 746 531,25
Публичные нормативные социальные выплаты гражданам	10	04	0310581530	310	154 545 297,75	213 746 531,25
Компенсация части платы, взимаемой с родителей (законных представителей) за присмотр и уход за детьми, осваивающими образовательные программы дошкольного образования в организациях, осуществляющих образовательную деятельность	10	04	0310593090	000	421 189 000,00	421 189 000,00
Межбюджетные трансферты	10	04	0310593090	500	421 189 000,00	421 189 000,00
Субвенции	10	04	0310593090	530	421 189 000,00	421 189 000,00
Осуществление единовременной выплаты при рождении первого ребенка	10	04	031Р150781	000	220 164 812,20	228 519 934,90
Закупка товаров, работ и услуг для обеспечения государственных (муниципальных) нужд	10	04	031Р150781	200	2 825 412,20	2 932 634,90
Иные закупки товаров, работ и услуг для обеспечения государственных (муниципальных) нужд	10	04	031Р150781	240	2 825 412,20	2 932 634,90
Социальное обеспечение и иные выплаты населению	10	04	031Р150781	300	217 339 400,00	225 587 300,00
Публичные нормативные социальные выплаты гражданам	10	04	031Р150781	310	217 339 400,00	225 587 300,00
Предоставление регионального материнского (семейного) капитала при рождении второго ребенка	10	04	031Р150782	000	912 935 536,02	917 613 903,47
Закупка товаров, работ и услуг для обеспечения государственных (муниципальных) нужд	10	04	031Р150782	200	11 715 856,02	11 775 893,47
Иные закупки товаров, работ и услуг для обеспечения государственных (муниципальных) нужд	10	04	031Р150782	240	11 715 856,02	11 775 893,47
Социальное обеспечение и иные выплаты населению	10	04	031Р150782	300	901 219 680,00	905 838 010,00
Публичные нормативные социальные выплаты гражданам	10	04	031Р150782	310	901 219 680,00	905 838 010,00
Ежемесячная денежная выплата, назначаемая в случае рождения третьего ребенка или последующих детей до достижения ребенком возраста трех лет	10	04	031Р150840	000	1 504 069 680,00	1 607 113 660,00
Закупка товаров, работ и услуг для обеспечения государственных (муниципальных) нужд	10	04	031Р150840	200	19 301 980,00	20 624 360,00
Иные закупки товаров, работ и услуг для обеспечения государственных (муниципальных) нужд	10	04	031Р150840	240	19 301 980,00	20 624 360,00
Социальное обеспечение и иные выплаты населению	10	04	031Р150840	300	1 484 767 700,00	1 586 489 300,00
Публичные нормативные социальные выплаты гражданам	10	04	031Р150840	310	1 484 767 700,00	1 586 489 300,00
Осуществление переданного полномочия Российской Федерации по назначению и осуществлению ежемесячной выплаты в связи с рождением (усыновлением) первого ребенка	10	04	031Р155730	000	2 857 524 925,60	3 409 533 005,00
Социальное обеспечение и иные выплаты населению	10	04	031Р155730	300	2 857 524 925,60	3 409 533 005,00
Публичные нормативные социальные выплаты гражданам	10	04	031Р155730	310	2 857 524 925,60	3 409 533 005,00
Предоставление регионального материнского (семейного) капитала	10	04	031Р180090	000	349 388 130,00	363 014 270,00
Закупка товаров, работ и услуг для обеспечения государственных (муниципальных) нужд	10	04	031Р180090	200	4 482 930,00	4 659 470,00
Иные закупки товаров, работ и услуг для обеспечения государственных (муниципальных) нужд	10	04	031Р180090	240	4 482 930,00	4 659 470,00
Социальное обеспечение и иные выплаты населению	10	04	031Р180090	300	344 905 200,00	358 354 800,00
Публичные нормативные социальные выплаты гражданам	10	04	031Р180090	310	344 905 200,00	358 354 800,00
Доплата к единовременной выплате в случае рождения женщиной в возрасте от 18 до 25 лет первого ребенка	10	04	031Р180460	000	57 712 500,00	57 712 500,00
Закупка товаров, работ и услуг для обеспечения государственных (муниципальных) нужд	10	04	031Р180460	200	741 532,00	741 532,00
Иные закупки товаров, работ и услуг для обеспечения государственных (муниципальных) нужд	10	04	031Р180460	240	741 532,00	741 532,00
Социальное обеспечение и иные выплаты населению	10	04	031Р180460	300	56 970 968,00	56 970 968,00
Публичные нормативные социальные выплаты гражданам	10	04	031Р180460	310	56 970 968,00	56 970 968,00
Подпрограмма «Социальная поддержка отдельных категорий граждан в Приморском крае»	10	04	0320000000	000	3 260 000,00	3 260 000,00
Социальная выплата получателям региональной социальной доплаты к пенсии, не достигшим возраста 18 лет и осуществляющим трудовую деятельность в период летних каникул	10	04	0320180540	000	3 260 000,00	3 260 000,00
Закупка товаров, работ и услуг для обеспечения государственных (муниципальных) нужд	10	04	0320180540	200	46 566,00	46 566,00
Иные закупки товаров, работ и услуг для обеспечения государственных (муниципальных) нужд	10	04	0320180540	240	46 566,00	46 566,00
Социальное обеспечение и иные выплаты населению	10	04	0320180540	300	3 213 434,00	3 213 434,00
Публичные нормативные социальные выплаты гражданам	10	04	0320180540	310	3 213 434,00	3 213 434,00
Подпрограмма «Обеспечение жильем отдельных категорий граждан в Приморском крае»	10	04	0330000000	000	253 931 940,00	248 947 980,00
Компенсации расходов по договору найма (поднайма) жилого помещения лиц из числа детей-сирот и детей, оставшихся без попечения родителей, а также лиц, которые относились к указанным категориям и достигли возраста 23 лет, в Приморском крае	10	04	0330180330	000	4 983 960,00	0,00
Закупка товаров, работ и услуг для обеспечения государственных (муниципальных) нужд	10	04	0330180330	200	63 960,00	0,00
Иные закупки товаров, работ и услуг для обеспечения государственных (муниципальных) нужд	10	04	0330180330	240	63 960,00	0,00
Социальное обеспечение и иные выплаты населению	10	04	0330180330	300	4 920 000,00	0,00
Социальные выплаты гражданам, кроме публичных нормативных социальных выплат	10	04	0330180330	320	4 920 000,00	0,00
Предоставление социальной выплаты на приобретение жилья семье, в которой родились одновременно трое и более детей	10	04	033Р181030	000	37 387 980,00	37 387 980,00
Социальное обеспечение и иные выплаты населению	10	04	033Р181030	300	37 387 980,00	37 387 980,00
Социальные выплаты гражданам, кроме публичных нормативных социальных выплат	10	04	033Р181030	320	37 387 980,00	37 387 980,00
Предоставление денежной выплаты семьям, в которых родились и (или) воспитываются пятеро и более несовершеннолетних детей или трое и более несовершеннолетних детей, один из которых ребенок- инвалид (в том числе усыновленные, а также дети супругов), на приобретение или строительство жилого помещения на территории Приморского края	10	04	033Р181430	000	211 560 000,00	211 560 000,00
Социальное обеспечение и иные выплаты населению	10	04	033Р181430	300	211 560 000,00	211 560 000,00

1	2	3	4	5	6	7
Социальные выплаты гражданам, кроме публичных нормативных социальных выплат	10	04	033Р181430	320	211 560 000,00	211 560 000,00
Государственная программа Приморского края «Обеспечение доступным жильем и качественными услугами жилищно- коммунального хозяйства населения Приморского края» на 2020-2027 годы	10	04	0600000000	000	1 295 557 391,00	1 298 515 853,52
Подпрограмма «Обеспечение жилыми помещениями детей-сирот, детей, оставшихся без попечения родителей, лиц из числа детей- сирот и детей, оставшихся без попечения родителей»	10	04	0650000000	000	1 295 557 391,00	1 298 515 853,52
Обеспечение детей-сирот и детей, оставшихся без попечения родителей, лиц из числа детей-сирот и детей, оставшихся без попечения родителей, жилыми помещениями	10	04	06501R0820	000	445 010 228,00	447 968 690,52
Капитальные вложения в объекты государственной (муниципальной) собственности	10	04	06501R0820	400	200 000 000,00	209 523 809,52
Бюджетные инвестиции	10	04	06501R0820	410	200 000 000,00	209 523 809,52
Межбюджетные трансферты	10	04	06501R0820	500	245 010 228,00	238 444 881,00
Субвенции	10	04	06501R0820	530	245 010 228,00	238 444 881,00
Обеспечение детей-сирот и детей, оставшихся без попечения родителей, лиц из числа детей-сирот и детей, оставшихся без попечения родителей, жилыми помещениями за счет средств краевого бюджета	10	04	06501М0820	000	650 547 163,00	650 547 163,00
Межбюджетные трансферты	10	04	06501М0820	500	650 547 163,00	650 547 163,00
Субвенции	10	04	06501М0820	530	650 547 163,00	650 547 163,00
Предоставление социальной выплаты на приобретение жилого помещения детям-сиротам и детям, оставшимся без попечения родителей, лицам из числа детей-сирот и детей, оставшихся без попечения родителей	10	04	0650280490	000	200 000 000,00	200 000 000,00
Социальное обеспечение и иные выплаты населению	10	04	0650280490	300	200 000 000,00	200 000 000,00
Социальные выплаты гражданам, кроме публичных нормативных социальных выплат	10	04	0650280490	320	200 000 000,00	200 000 000,00
Другие вопросы в области социальной политики	10	06	0000000000	000	1 160 776 402,56	1 435 974 689,14
Государственная программа Приморского края «Социальная поддержка населения Приморского края на 2020-2027 годы»	10	06	0300000000	000	1 044 106 402,56	1 319 304 689,14
Подпрограмма «Развитие и модернизация социального обслуживания населения в Приморском крае»	10	06	0340000000	000	1 043 545 382,56	1 318 743 666,14
Руководство и управление в сфере установленных функций органов государственной власти Приморского края	10	06	0340210030	000	169 586 535,00	169 586 535,00
Расходы на выплаты персоналу в целях обеспечения выполнения функций государственными (муниципальными) органами, казенными учреждениями, органами управления государственными внебюджетными фондами	10	06	0340210030	100	168 031 825,00	168 031 825,00
Расходы на выплаты персоналу государственных (муниципальных) органов	10	06	0340210030	120	168 031 825,00	168 031 825,00
Закупка товаров, работ и услуг для обеспечения государственных (муниципальных) нужд	10	06	0340210030	200	1 534 565,00	1 534 565,00
Иные закупки товаров, работ и услуг для обеспечения государственных (муниципальных) нужд	10	06	0340210030	240	1 534 565,00	1 534 565,00
Иные бюджетные ассигнования	10	06	0340210030	800	20 145,00	20 145,00
Уплата налогов, сборов и иных платежей	10	06	0340210030	850	20 145,00	20 145,00
Проведение краевых мероприятий, конкурсов и выставок в учреждениях социального обслуживания населения	10	06	0340220260	000	354 000,00	228 000,00
Закупка товаров, работ и услуг для обеспечения государственных (муниципальных) нужд	10	06	0340220260	200	354 000,00	228 000,00
Иные закупки товаров, работ и услуг для обеспечения государственных (муниципальных) нужд	10	06	0340220260	240	354 000,00	228 000,00
Страхование государственных гражданских служащих Приморского края	10	06	0340221790	000	473 418,00	473 418,00
Закупка товаров, работ и услуг для обеспечения государственных (муниципальных) нужд	10	06	0340221790	200	473 418,00	473 418,00
Иные закупки товаров, работ и услуг для обеспечения государственных (муниципальных) нужд	10	06	0340221790	240	473 418,00	473 418,00
Расходы на обеспечение деятельности (оказание услуг, выполнение работ) краевых государственных учреждений	10	06	0340270590	000	733 649 161,00	733 649 161,00
Расходы на выплаты персоналу в целях обеспечения выполнения функций государственными (муниципальными) органами, казенными учреждениями, органами управления государственными внебюджетными фондами	10	06	0340270590	100	627 918 045,00	628 117 735,00
Расходы на выплаты персоналу казенных учреждений	10	06	0340270590	110	627 918 045,00	628 117 735,00
Закупка товаров, работ и услуг для обеспечения государственных (муниципальных) нужд	10	06	0340270590	200	101 803 409,00	101 803 409,00
Иные закупки товаров, работ и услуг для обеспечения государственных (муниципальных) нужд	10	06	0340270590	240	101 803 409,00	101 803 409,00
Социальное обеспечение и иные выплаты населению	10	06	0340270590	300	181 900,00	31 900,00
Социальные выплаты гражданам, кроме публичных нормативных социальных выплат	10	06	0340270590	320	181 900,00	31 900,00
Иные бюджетные ассигнования	10	06	0340270590	800	3 745 807,00	3 696 117,00
Исполнение судебных актов	10	06	0340270590	830	100 000,00	100 000,00
Уплата налогов, сборов и иных платежей	10	06	0340270590	850	3 645 807,00	3 596 117,00
Мероприятия по обеспечению требований пожарной безопасности в краевых государственных учреждениях Приморского края	10	06	0340270850	000	6 178 986,00	5 520 700,00
Закупка товаров, работ и услуг для обеспечения государственных (муниципальных) нужд	10	06	0340270850	200	6 178 986,00	5 520 700,00
Иные закупки товаров, работ и услуг для обеспечения государственных (муниципальных) нужд	10	06	0340270850	240	6 178 986,00	5 520 700,00
Проведение регионального этапа Всероссийского конкурса «Семья года»	10	06	034Р124090	000	1 000 000,00	1 000 000,00
Закупка товаров, работ и услуг для обеспечения государственных (муниципальных) нужд	10	06	034Р124090	200	1 000 000,00	1 000 000,00
Иные закупки товаров, работ и услуг для обеспечения государственных (муниципальных) нужд	10	06	034Р124090	240	1 000 000,00	1 000 000,00
Осуществление переданного полномочия Российской Федерации по назначению и осуществлению ежемесячной выплаты в связи с рождением (усыновлением) первого ребенка	10	06	034Р155730	000	42 862 874,40	51 142 995,00
Закупка товаров, работ и услуг для обеспечения государственных (муниципальных) нужд	10	06	034Р155730	200	42 862 874,40	51 142 995,00
Иные закупки товаров, работ и услуг для обеспечения государственных (муниципальных) нужд	10	06	034Р155730	240	42 862 874,40	51 142 995,00
Обеспечение безопасных и комфортных условий предоставления социальных услуг в сфере социального обслуживания (строительство дома-интерната для престарелых и инвалидов в г. Уссурийске, в том числе проектно-изыскательские работы)	10	06	034Р351211	000	89 440 408,16	357 142 857,14
Капитальные вложения в объекты государственной (муниципальной) собственности	10	06	034Р351211	400	89 440 408,16	357 142 857,14
Бюджетные инвестиции	10	06	034Р351211	410	89 440 408,16	357 142 857,14
Подпрограмма «Доступная среда»	10	06	0350000000	000	561 020,00	561 023,00
Мероприятия подпрограммы «Доступная среда», реализуемые краевыми государственными учреждениями	10	06	0350170260	000	546 910,00	546 913,00
Закупка товаров, работ и услуг для обеспечения государственных (муниципальных) нужд	10	06	0350170260	200	546 910,00	546 913,00
Иные закупки товаров, работ и услуг для обеспечения государственных (муниципальных) нужд	10	06	0350170260	240	546 910,00	546 913,00
Мероприятия подпрограммы «Доступная среда», реализуемые краевыми государственными учреждениями	10	06	0350370260	000	14 110,00	14 110,00

1	2	3	4	5	6	7
Закупка товаров, работ и услуг для обеспечения государственных (муниципальных) нужд	10	06	0350370260	200	14 110,00	14 110,00
Иные закупки товаров, работ и услуг для обеспечения государственных (муниципальных) нужд	10	06	0350370260	240	14 110,00	14 110,00
Государственная программа Приморского края «Информационное общество» на 2020-2027 годы	10	06	1100000000	000	16 545 000,00	16 545 000,00
Подпрограмма «Развитие инфраструктуры общего пользования для повышения доступности и качества предоставления государственных и муниципальных услуг»	10	06	1120000000	000	16 545 000,00	16 545 000,00
Реализация социального информационного общества	10	06	1120221500	000	8 745 000,00	8 745 000,00
Закупка товаров, работ и услуг для обеспечения государственных (муниципальных) нужд	10	06	1120221500	200	8 745 000,00	8 745 000,00
Иные закупки товаров, работ и услуг для обеспечения государственных (муниципальных) нужд	10	06	1120221500	240	8 745 000,00	8 745 000,00
Расходы на обеспечение деятельности (оказание услуг, выполнение работ) краевых государственных учреждений	10	06	1120270590	000	7 800 000,00	7 800 000,00
Закупка товаров, работ и услуг для обеспечения государственных (муниципальных) нужд	10	06	1120270590	200	7 800 000,00	7 800 000,00
Иные закупки товаров, работ и услуг для обеспечения государственных (муниципальных) нужд	10	06	1120270590	240	7 800 000,00	7 800 000,00
Государственная программа Приморского края «Безопасный край» на 2020-2027 годы	10	06	1800000000	000	125 000,00	125 000,00
Подпрограмма «Комплексные меры профилактики правонарушений, экстремизма и терроризма, незаконного потребления наркотических средств и психотропных веществ в Приморском крае»	10	06	1810000000	000	125 000,00	125 000,00
Мероприятия по профилактике правонарушений и борьбе с преступностью	10	06	1810120740	000	125 000,00	125 000,00
Закупка товаров, работ и услуг для обеспечения государственных (муниципальных) нужд	10	06	1810120740	200	125 000,00	125 000,00
Иные закупки товаров, работ и услуг для обеспечения государственных (муниципальных) нужд	10	06	1810120740	240	125 000,00	125 000,00
Государственная программа Приморского края «Патриотическое воспитание граждан, реализация государственной национальной политики и развитие институтов гражданского общества на территории Приморского края» на 2020-2027 годы	10	06	1900000000	000	100 000 000,00	100 000 000,00
Подпрограмма «Поддержка социально ориентированных некоммерческих и иных общественных организаций в Приморском крае»	10	06	1930000000	000	100 000 000,00	100 000 000,00
Субсидии из краевого бюджета социально ориентированным некоммерческим организациям Приморского края на финансовое обеспечение затрат, связанных с реализацией общественно значимых программ (проектов) по направлениям деятельности	10	06	1930161290	000	65 000 000,00	65 000 000,00
Предоставление субсидий бюджетным, автономным учреждениям и иным некоммерческим организациям	10	06	1930161290	600	65 000 000,00	65 000 000,00
Субсидии некоммерческим организациям (за исключением государственных (муниципальных) учреждений)	10	06	1930161290	630	65 000 000,00	65 000 000,00
Предоставление субсидии из краевого бюджета Приморской краевой организации общероссийской общественной организации «Всероссийское общество инвалидов» в целях финансового обеспечения затрат, связанных с реализацией общественно значимой программы по защите прав и интересов инвалидов в Приморском крае	10	06	1930261380	000	10 000 000,00	10 000 000,00
Предоставление субсидий бюджетным, автономным учреждениям и иным некоммерческим организациям	10	06	1930261380	600	10 000 000,00	10 000 000,00
Субсидии некоммерческим организациям (за исключением государственных (муниципальных) учреждений)	10	06	1930261380	630	10 000 000,00	10 000 000,00
Предоставление субсидии из краевого бюджета Приморской краевой организации Общероссийской общественной организации инвалидов «Всероссийское ордена Трудового Красного Знамени общество слепых» в целях финансового обеспечения затрат, связанных с реализацией общественно значимой программы по защите прав и интересов инвалидов в Приморском крае	10	06	1930261390	000	2 000 000,00	2 000 000,00
Предоставление субсидий бюджетным, автономным учреждениям и иным некоммерческим организациям	10	06	1930261390	600	2 000 000,00	2 000 000,00
Субсидии некоммерческим организациям (за исключением государственных (муниципальных) учреждений)	10	06	1930261390	630	2 000 000,00	2 000 000,00
Предоставление субсидии из краевого бюджета Приморскому региональному отделению Общероссийской общественной организации инвалидов «Всероссийское общество глухих» в целях финансового обеспечения затрат, связанных с реализацией общественно значимой программы по защите прав и интересов инвалидов в Приморском крае	10	06	1930261400	000	2 000 000,00	2 000 000,00
Предоставление субсидий бюджетным, автономным учреждениям и иным некоммерческим организациям	10	06	1930261400	600	2 000 000,00	2 000 000,00
Субсидии некоммерческим организациям (за исключением государственных (муниципальных) учреждений)	10	06	1930261400	630	2 000 000,00	2 000 000,00
Предоставление субсидии из краевого бюджета Приморской краевой общественной организации ветеранов (пенсионеров) войны, труда, Вооруженных Сил и правоохранительных органов в целях финансового обеспечения затрат, связанных с реализацией общественно значимой программы по защите прав и интересов ветеранов в Приморском крае	10	06	1930261410	000	21 000 000,00	21 000 000,00
Предоставление субсидий бюджетным, автономным учреждениям и иным некоммерческим организациям	10	06	1930261410	600	21 000 000,00	21 000 000,00
Субсидии некоммерческим организациям (за исключением государственных (муниципальных) учреждений)	10	06	1930261410	630	21 000 000,00	21 000 000,00
ФИЗИЧЕСКАЯ КУЛЬТУРА И СПОРТ	11	00	0000000000	000	2 091 083 497,00	2 444 115 781,00
Массовый спорт	11	02	0000000000	000	1 462 552 190,33	1 446 574 505,33
Государственная программа Приморского края «Социальная поддержка населения Приморского края на 2020-2027 годы»	11	02	0300000000	000	6 228 180,00	6 228 180,00
Подпрограмма «Доступная среда»	11	02	0350000000	000	6 228 180,00	6 228 180,00
Субсидии юридическим лицам (за исключением субсидий государственным и муниципальным учреждениям), индивидуальным предпринимателям на возмещение затрат и (или) недополученных доходов, возникающих при обеспечении ими занятий адаптивной физической культурой и спортом инвалидов и лиц с ограниченными возможностями здоровья	11	02	0350360340	000	5 918 400,00	5 918 400,00
Предоставление субсидий бюджетным, автономным учреждениям и иным некоммерческим организациям	11	02	0350360340	600	5 575 200,00	5 575 200,00
Субсидии некоммерческим организациям (за исключением государственных (муниципальных) учреждений)	11	02	0350360340	630	5 575 200,00	5 575 200,00
Иные бюджетные ассигнования	11	02	0350360340	800	343 200,00	343 200,00
Субсидии юридическим лицам (кроме некоммерческих организаций), индивидуальным предпринимателям, физическим лицам - производителям товаров, работ, услуг	11	02	0350360340	810	343 200,00	343 200,00
Мероприятия подпрограммы «Доступная среда», реализуемые краевыми государственными учреждениями	11	02	0350470260	000	309 780,00	309 780,00
Предоставление субсидий бюджетным, автономным учреждениям и иным некоммерческим организациям	11	02	0350470260	600	309 780,00	309 780,00
Субсидии автономным учреждениям	11	02	0350470260	620	309 780,00	309 780,00
Государственная программа Приморского края «Развитие физической культуры и спорта Приморского края» на 2020-2027 годы	11	02	0900000000	000	1 455 272 610,33	1 439 295 285,33
Подпрограмма «Развитие массовой физической культуры и спорта в Приморском крае»	11	02	0910000000	000	622 560 427,66	312 717 389,66
Субсидии бюджетам муниципальных образований Приморского края на оснащение объектов спортивной инфраструктуры спортивно- технологическим оборудованием	11	02	091Р552280	000	50 289 184,00	9 472 857,00

1	2	3	4	5	6	7
Межбюджетные трансферты	11	02	091Р552280	500	50 289 184,00	9 472 857,00
Субсидии	11	02	091Р552280	520	50 289 184,00	9 472 857,00
Субсидии юридическим лицам (за исключением субсидий государственным и муниципальным учреждениям), индивидуальным предпринимателям на возмещение затрат и (или) недополученных доходов, возникающих при предоставлении ими льгот по оплате физкультурно-спортивных услуг населению Приморского края	11	02	091Р560330	000	40 000 000,00	40 000 000,00
Предоставление субсидий бюджетным, автономным учреждениям и иным некоммерческим организациям	11	02	091Р560330	600	15 000 000,00	15 000 000,00
Субсидии некоммерческим организациям (за исключением государственных (муниципальных) учреждений)	11	02	091Р560330	630	15 000 000,00	15 000 000,00
Иные бюджетные ассигнования	11	02	091Р560330	800	25 000 000,00	25 000 000,00
Субсидии юридическим лицам (кроме некоммерческих организаций), индивидуальным предпринимателям, физическим лицам - производителям товаров, работ, услуг	11	02	091Р560330	810	25 000 000,00	25 000 000,00
Гранты в форме субсидий некоммерческим организациям, реализующим проекты по развитию массовой физической культуры и спорта	11	02	091Р561680	000	21 000 000,00	21 000 000,00
Предоставление субсидий бюджетным, автономным учреждениям и иным некоммерческим организациям	11	02	091Р561680	600	21 000 000,00	21 000 000,00
Субсидии некоммерческим организациям (за исключением государственных (муниципальных) учреждений)	11	02	091Р561680	630	21 000 000,00	21 000 000,00
Расходы на обеспечение деятельности (оказание услуг, выполнение работ) краевых государственных учреждений	11	02	091Р570590	000	233 244 532,66	233 244 532,66
Предоставление субсидий бюджетным, автономным учреждениям и иным некоммерческим организациям	11	02	091Р570590	600	233 244 532,66	233 244 532,66
Субсидии автономным учреждениям	11	02	091Р570590	620	233 244 532,66	233 244 532,66
Субсидии из краевого бюджета бюджетам муниципальных образований Приморского края на развитие спортивной инфраструктуры, находящейся в муниципальной собственности	11	02	091Р592190	000	269 026 711,00	0,00
Межбюджетные трансферты	11	02	091Р592190	500	269 026 711,00	0,00
Субсидии	11	02	091Р592190	520	269 026 711,00	0,00
Субсидии бюджетам муниципальных образований Приморского края на организацию физкультурно-спортивной работы по месту жительства	11	02	091Р592220	000	9 000 000,00	9 000 000,00
Межбюджетные трансферты	11	02	091Р592220	500	9 000 000,00	9 000 000,00
Субсидии	11	02	091Р592220	520	9 000 000,00	9 000 000,00
Подпрограмма «Подготовка спортивного резерва в Приморском крае»	11	02	0920000000	000	832 712 182,67	1 126 577 895,67
Строительство ледовой арены для керлинга в г. Владивостоке, в том числе проектно-изыскательские работы	11	02	0920142840	000	19 950 000,00	0,00
Капитальные вложения в объекты государственной (муниципальной) собственности	11	02	0920142840	400	19 950 000,00	0,00
Бюджетные инвестиции	11	02	0920142840	410	19 950 000,00	0,00
Субсидии из краевого бюджета физкультурно-спортивным организациям на подготовку спортивного резерва для спортивных команд спортивных клубов по игровым видам спорта	11	02	0920262010	000	122 896 328,00	122 422 788,00
Предоставление субсидий бюджетным, автономным учреждениям и иным некоммерческим организациям	11	02	0920262010	600	122 896 328,00	122 422 788,00
Субсидии некоммерческим организациям (за исключением государственных (муниципальных) учреждений)	11	02	0920262010	630	122 896 328,00	122 422 788,00
Расходы на обеспечение деятельности (оказание услуг, выполнение работ) краевых государственных учреждений	11	02	0920270590	000	82 447 092,00	82 447 092,00
Предоставление субсидий бюджетным, автономным учреждениям и иным некоммерческим организациям	11	02	0920270590	600	82 447 092,00	82 447 092,00
Субсидии автономным учреждениям	11	02	0920270590	620	82 447 092,00	82 447 092,00
Строительство крытого футбольного манежа в г. Владивостоке, в том числе проектно-изыскательские работы, софинансируемые за счет средств федерального бюджета	11	02	092Р551391	000	0,00	202 592 755,00
Капитальные вложения в объекты государственной (муниципальной) собственности	11	02	092Р551391	400	0,00	202 592 755,00
Бюджетные инвестиции	11	02	092Р551391	410	0,00	202 592 755,00
Строительство регионального центра по хоккею в г. Владивостоке, в том числе проектно-изыскательские работы, софинансируемые за счет средств федерального бюджета	11	02	092Р551392	000	358 313 776,00	581 632 654,00
Капитальные вложения в объекты государственной (муниципальной) собственности	11	02	092Р551392	400	358 313 776,00	581 632 654,00
Бюджетные инвестиции	11	02	092Р551392	410	358 313 776,00	581 632 654,00
Субсидии бюджетам муниципальных образований Приморского края на приобретение спортивного оборудования и инвентаря для приведения организаций спортивной подготовки в нормативное состояние	11	02	092Р552291	000	25 510 205,00	14 204 082,00
Межбюджетные трансферты	11	02	092Р552291	500	25 510 205,00	14 204 082,00
Субсидии	11	02	092Р552291	520	25 510 205,00	14 204 082,00
Реконструкция комплекса зданий и сооружений филиал - базы «Олимпийская» краевого государственного автономного учреждения «Краевая спортивная школа» в Партизанском городском округе, в том числе проектно-изыскательские работы, софинансируемые за счет средств федерального бюджета	11	02	092Р554950	000	100 000 000,00	0,00
Капитальные вложения в объекты государственной (муниципальной) собственности	11	02	092Р554950	400	100 000 000,00	0,00
Бюджетные инвестиции	11	02	092Р554950	410	100 000 000,00	0,00
Расходы на обеспечение деятельности (оказание услуг, выполнение работ) краевых государственных учреждений	11	02	092Р570590	000	123 594 781,67	123 278 524,67
Предоставление субсидий бюджетным, автономным учреждениям и иным некоммерческим организациям	11	02	092Р570590	600	123 594 781,67	123 278 524,67
Субсидии автономным учреждениям	11	02	092Р570590	620	123 594 781,67	123 278 524,67
Государственная программа Приморского края «Патриотическое воспитание граждан, реализация государственной национальной политики и развитие институтов гражданского общества на территории Приморского края» на 2020-2027 годы	11	02	1900000000	000	1 051 400,00	1 051 040,00
Подпрограмма «Патриотическое воспитание граждан в Приморском крае»	11	02	1910000000	000	700 000,00	700 000,00
Организация и проведение краевых Спартакиад молодежи допризывного возраста и других мероприятий для молодежи патриотической направленности	11	02	1910371020	000	700 000,00	700 000,00
Предоставление субсидий бюджетным, автономным учреждениям и иным некоммерческим организациям	11	02	1910371020	600	700 000,00	700 000,00
Субсидии автономным учреждениям	11	02	1910371020	620	700 000,00	700 000,00
Подпрограмма «Этнокультурное развитие народов Приморского края и гармонизация межнациональных отношений»	11	02	1920000000	000	351 400,00	351 040,00
Организация и проведение краевой Спартакиады коренных малочисленных народов Российской Федерации, проживающих в Приморском крае	11	02	1920371030	000	351 400,00	351 040,00
Предоставление субсидий бюджетным, автономным учреждениям и иным некоммерческим организациям	11	02	1920371030	600	351 400,00	351 040,00
Субсидии автономным учреждениям	11	02	1920371030	620	351 400,00	351 040,00
Спорт высших достижений	11	03	0000000000	000	603 168 450,67	972 178 419,67
Государственная программа Приморского края «Развитие физической культуры и спорта Приморского края» на 2020-2027 годы	11	03	0900000000	000	603 168 450,67	972 178 419,67

1	2	3	4	5	6	7
Подпрограмма «Подготовка спортивного резерва в Приморском крае»	11	03	0920000000	000	7 973 409,00	7 956 667,00
Государственная поддержка спортивных организаций, осуществляющих подготовку спортивного резерва для спортивных сборных команд, в том числе спортивных сборных команд Российской Федерации	11	03	092P550810	000	7 973 409,00	7 956 667,00
Предоставление субсидий бюджетным, автономным учреждениям и иным некоммерческим организациям	11	03	092P550810	600	7 973 409,00	7 956 667,00
Субсидии автономным учреждениям	11	03	092P550810	620	7 973 409,00	7 956 667,00
Подпрограмма «Развитие спорта высших достижений в Приморском крае»	11	03	0930000000	000	595 195 041,67	964 221 752,67
Субсидии из краевого бюджета физкультурно-спортивным организациям, основным видом деятельности которых является развитие профессионального спорта и спортивные команды которых участвуют от имени Приморского края в межрегиональных, всероссийских и международных спортивных соревнованиях	11	03	0930160350	000	455 443 769,00	824 470 480,00
Предоставление субсидий бюджетным, автономным учреждениям и иным некоммерческим организациям	11	03	0930160350	600	455 443 769,00	824 470 480,00
Субсидии некоммерческим организациям (за исключением государственных (муниципальных) учреждений)	11	03	0930160350	630	455 443 769,00	824 470 480,00
Содержание имущества краевых государственных учреждений физической культуры и спорта	11	03	0930170480	000	58 250 380,00	58 250 380,00
Предоставление субсидий бюджетным, автономным учреждениям и иным некоммерческим организациям	11	03	0930170480	600	58 250 380,00	58 250 380,00
Субсидии автономным учреждениям	11	03	0930170480	620	58 250 380,00	58 250 380,00
Расходы на обеспечение деятельности (оказание услуг, выполнение работ) краевых государственных учреждений	11	03	0930170590	000	40 596 653,67	40 596 653,67
Предоставление субсидий бюджетным, автономным учреждениям и иным некоммерческим организациям	11	03	0930170590	600	40 596 653,67	40 596 653,67
Субсидии автономным учреждениям	11	03	0930170590	620	40 596 653,67	40 596 653,67
Обеспечение подготовки приморских спортсменов к Олимпиадам, Паралимпийским и Сурдлимпийским играм	11	03	0930170780	000	15 504 239,00	15 504 239,00
Предоставление субсидий бюджетным, автономным учреждениям и иным некоммерческим организациям	11	03	0930170780	600	15 504 239,00	15 504 239,00
Субсидии автономным учреждениям	11	03	0930170780	620	15 504 239,00	15 504 239,00
Ежемесячные специальные стипендии спортсменам и ежемесячные выплаты их тренерам	11	03	0930281210	000	2 185 000,00	2 185 000,00
Социальное обеспечение и иные выплаты населению	11	03	0930281210	300	2 185 000,00	2 185 000,00
Иные выплаты населению	11	03	0930281210	360	2 185 000,00	2 185 000,00
Призовые выплаты тренерам, спортсменам за высокие спортивные результаты на всероссийских и международных спортивных соревнованиях	11	03	0930281340	000	23 215 000,00	23 215 000,00
Социальное обеспечение и иные выплаты населению	11	03	0930281340	300	23 215 000,00	23 215 000,00
Премии и гранты	11	03	0930281340	350	23 215 000,00	23 215 000,00
Другие вопросы в области физической культуры и спорта	11	05	0000000000	000	25 362 856,00	25 362 856,00
Государственная программа Приморского края «Развитие физической культуры и спорта Приморского края» на 2020-2027 годы	11	05	0900000000	000	25 362 856,00	25 362 856,00
Подпрограмма «Развитие массовой физической культуры и спорта в Приморском крае»	11	05	0910000000	000	25 362 856,00	25 362 856,00
Руководство и управление в сфере установленных функций органов государственной власти Приморского края	11	05	0910210030	000	25 362 856,00	25 362 856,00
Расходы на выплаты персоналу в целях обеспечения выполнения функций государственными (муниципальными) органами, казенными учреждениями, органами управления государственными внебюджетными фондами	11	05	0910210030	100	24 035 496,00	24 035 496,00
Расходы на выплаты персоналу государственных (муниципальных) органов	11	05	0910210030	120	24 035 496,00	24 035 496,00
Закупка товаров, работ и услуг для обеспечения государственных (муниципальных) нужд	11	05	0910210030	200	1 327 360,00	1 327 360,00
Иные закупки товаров, работ и услуг для обеспечения государственных (муниципальных) нужд	11	05	0910210030	240	1 327 360,00	1 327 360,00
СРЕДСТВА МАССОВОЙ ИНФОРМАЦИИ	12	00	0000000000	000	376 760 294,00	376 760 294,00
Телевидение и радиовещание	12	01	0000000000	000	212 057 768,00	212 057 768,00
Государственная программа Приморского края «Информационное общество» на 2020-2027 годы	12	01	1100000000	000	197 513 768,00	197 513 768,00
Подпрограмма «Информационная среда»	12	01	1130000000	000	197 513 768,00	197 513 768,00
Информирование населения о реализации государственных программ Приморского края в средствах массовой информации	12	01	1130298750	000	23 561 280,00	23 561 280,00
Закупка товаров, работ и услуг для обеспечения государственных (муниципальных) нужд	12	01	1130298750	200	23 561 280,00	23 561 280,00
Иные закупки товаров, работ и услуг для обеспечения государственных (муниципальных) нужд	12	01	1130298750	240	23 561 280,00	23 561 280,00
Расходы на обеспечение деятельности (оказание услуг, выполнение работ) краевых государственных учреждений, осуществляющих деятельность в сфере средств массовой информации	12	01	1130398730	000	173 952 488,00	173 952 488,00
Предоставление субсидий бюджетным, автономным учреждениям и иным некоммерческим организациям	12	01	1130398730	600	173 952 488,00	173 952 488,00
Субсидии бюджетным учреждениям	12	01	1130398730	610	173 952 488,00	173 952 488,00
Непрограммные направления деятельности органов государственной власти	12	01	9900000000	000	14 544 000,00	14 544 000,00
Мероприятия непрограммных направлений деятельности органов государственной власти	12	01	9990000000	000	14 544 000,00	14 544 000,00
Информационное освещение деятельности органов государственной власти Приморского края в средствах массовой информации	12	01	9999998770	000	14 544 000,00	14 544 000,00
Закупка товаров, работ и услуг для обеспечения государственных (муниципальных) нужд	12	01	9999998770	200	14 544 000,00	14 544 000,00
Иные закупки товаров, работ и услуг для обеспечения государственных (муниципальных) нужд	12	01	9999998770	240	14 544 000,00	14 544 000,00
Периодическая печать и издательства	12	02	0000000000	000	63 132 377,00	63 132 377,00
Государственная программа Приморского края «Информационное общество» на 2020-2027 годы	12	02	1100000000	000	35 676 377,00	35 676 377,00
Подпрограмма «Информационная среда»	12	02	1130000000	000	35 676 377,00	35 676 377,00
Информирование населения о реализации государственных программ Приморского края в средствах массовой информации	12	02	1130298750	000	22 304 000,00	22 304 000,00
Закупка товаров, работ и услуг для обеспечения государственных (муниципальных) нужд	12	02	1130298750	200	22 304 000,00	22 304 000,00
Иные закупки товаров, работ и услуг для обеспечения государственных (муниципальных) нужд	12	02	1130298750	240	22 304 000,00	22 304 000,00
Расходы на обеспечение деятельности (оказание услуг, выполнение работ) краевых государственных учреждений, осуществляющих деятельность в сфере средств массовой информации	12	02	1130398730	000	13 372 377,00	13 372 377,00
Предоставление субсидий бюджетным, автономным учреждениям и иным некоммерческим организациям	12	02	1130398730	600	13 372 377,00	13 372 377,00
Субсидии бюджетным учреждениям	12	02	1130398730	610	13 372 377,00	13 372 377,00
Непрограммные направления деятельности органов государственной власти	12	02	9900000000	000	27 456 000,00	27 456 000,00
Мероприятия непрограммных направлений деятельности органов государственной власти	12	02	9990000000	000	27 456 000,00	27 456 000,00

1	2	3	4	5	6	7
Информационное освещение деятельности органов государственной власти Приморского края в средствах массовой информации	12	02	9999998770	000	27 456 000,00	27 456 000,00
Закупка товаров, работ и услуг для обеспечения государственных (муниципальных) нужд	12	02	9999998770	200	27 456 000,00	27 456 000,00
Иные закупки товаров, работ и услуг для обеспечения государственных (муниципальных) нужд	12	02	9999998770	240	27 456 000,00	27 456 000,00
Другие вопросы в области средств массовой информации	12	04	0000000000	000	101 570 149,00	101 570 149,00
Государственная программа Приморского края «Развитие культуры Приморского края на 2020-2027 годы»	12	04	0500000000	000	14 295 000,00	14 295 000,00
Подпрограмма «Мероприятия в сфере культуры и охраны объектов историко-культурного наследия»	12	04	0520000000	000	14 295 000,00	14 295 000,00
Изготовление и размещение на радиостанциях, вещающих на территории Приморского края, информационных материалов, направленных на популяризацию социально значимых культурных мероприятий Приморского края	12	04	0520120840	000	2 000 000,00	2 000 000,00
Закупка товаров, работ и услуг для обеспечения государственных (муниципальных) нужд	12	04	0520120840	200	2 000 000,00	2 000 000,00
Иные закупки товаров, работ и услуг для обеспечения государственных (муниципальных) нужд	12	04	0520120840	240	2 000 000,00	2 000 000,00
Изготовление и размещение на телеканалах, вещающих на территории Приморского края, информационных материалов, направленных на популяризацию социально значимых культурных мероприятий Приморского края	12	04	0520121880	000	5 000 000,00	5 000 000,00
Закупка товаров, работ и услуг для обеспечения государственных (муниципальных) нужд	12	04	0520121880	200	5 000 000,00	5 000 000,00
Иные закупки товаров, работ и услуг для обеспечения государственных (муниципальных) нужд	12	04	0520121880	240	5 000 000,00	5 000 000,00
Изготовление и размещение на ресурсах информационных агентств информационных материалов, направленных на популяризацию социально значимых культурных мероприятий Приморского края	12	04	0520121930	000	4 000 000,00	4 000 000,00
Закупка товаров, работ и услуг для обеспечения государственных (муниципальных) нужд	12	04	0520121930	200	4 000 000,00	4 000 000,00
Иные закупки товаров, работ и услуг для обеспечения государственных (муниципальных) нужд	12	04	0520121930	240	4 000 000,00	4 000 000,00
Изготовление и размещение в печатных средствах массовой информации, распространяемых на территории Приморского края, информационных материалов, направленных на популяризацию социально значимых культурных мероприятий Приморского края	12	04	0520121940	000	3 295 000,00	3 295 000,00
Закупка товаров, работ и услуг для обеспечения государственных (муниципальных) нужд	12	04	0520121940	200	3 295 000,00	3 295 000,00
Иные закупки товаров, работ и услуг для обеспечения государственных (муниципальных) нужд	12	04	0520121940	240	3 295 000,00	3 295 000,00
Государственная программа Приморского края «Информационное общество» на 2020-2027 годы	12	04	1100000000	000	69 275 149,00	69 275 149,00
Подпрограмма «Информационная среда»	12	04	1130000000	000	69 275 149,00	69 275 149,00
Расходы на обеспечение деятельности (оказание услуг, выполнение работ) краевых государственных учреждений	12	04	1130370590	000	39 825 149,00	39 825 149,00
Расходы на выплаты персоналу в целях обеспечения выполнения функций государственными (муниципальными) органами, казенными учреждениями, органами управления государственными внебюджетными фондами	12	04	1130370590	100	35 011 918,00	35 011 918,00
Расходы на выплаты персоналу казенных учреждений	12	04	1130370590	110	35 011 918,00	35 011 918,00
Закупка товаров, работ и услуг для обеспечения государственных (муниципальных) нужд	12	04	1130370590	200	4 813 231,00	4 813 231,00
Иные закупки товаров, работ и услуг для обеспечения государственных (муниципальных) нужд	12	04	1130370590	240	4 813 231,00	4 813 231,00
Субсидии из краевого бюджета организациям на частичное возмещение расходов, связанных с производством и распространением социально значимой продукции средств массовой информации, печатной продукции, а также проведением социально значимых мероприятий в области массовых коммуникаций и информационного обеспечения населения Приморского края	12	04	1130398710	000	27 500 000,00	27 500 000,00
Предоставление субсидий бюджетным, автономным учреждениям и иным некоммерческим организациям	12	04	1130398710	600	3 300 000,00	3 300 000,00
Субсидии некоммерческим организациям (за исключением государственных (муниципальных) учреждений)	12	04	1130398710	630	3 300 000,00	3 300 000,00
Иные бюджетные ассигнования	12	04	1130398710	800	24 200 000,00	24 200 000,00
Субсидии юридическим лицам (кроме некоммерческих организаций), индивидуальным предпринимателям, физическим лицам - производителям товаров, работ, услуг	12	04	1130398710	810	24 200 000,00	24 200 000,00
Предоставление субсидий из краевого бюджета в виде грантов бюджетным и автономным учреждениям, осуществляющим деятельность в сфере производства и распространения социально значимой продукции средств массовой информации	12	04	1130398720	000	1 950 000,00	1 950 000,00
Предоставление субсидий бюджетным, автономным учреждениям и иным некоммерческим организациям	12	04	1130398720	600	1 950 000,00	1 950 000,00
Субсидии бюджетным учреждениям	12	04	1130398720	610	450 000,00	450 000,00
Субсидии автономным учреждениям	12	04	1130398720	620	1 500 000,00	1 500 000,00
Государственная программа Приморского края «Безопасный край» на 2020-2027 годы	12	04	1800000000	000	18 000 000,00	18 000 000,00
Подпрограмма «Комплексные меры профилактики правонарушений, экстремизма и терроризма, незаконного потребления наркотических средств и психотропных веществ в Приморском крае»	12	04	1810000000	000	11 000 000,00	11 000 000,00
Мероприятия по профилактике правонарушений и борьбе с преступностью	12	04	1810120740	000	4 000 000,00	4 000 000,00
Закупка товаров, работ и услуг для обеспечения государственных (муниципальных) нужд	12	04	1810120740	200	4 000 000,00	4 000 000,00
Иные закупки товаров, работ и услуг для обеспечения государственных (муниципальных) нужд	12	04	1810120740	240	4 000 000,00	4 000 000,00
Мероприятия по социальной профилактике, популяризации здорового образа жизни в целях противодействия распространению наркотиков	12	04	1810222460	000	3 000 000,00	3 000 000,00
Закупка товаров, работ и услуг для обеспечения государственных (муниципальных) нужд	12	04	1810222460	200	3 000 000,00	3 000 000,00
Иные закупки товаров, работ и услуг для обеспечения государственных (муниципальных) нужд	12	04	1810222460	240	3 000 000,00	3 000 000,00
Мероприятия по профилактике экстремизма и терроризма	12	04	1810320730	000	3 000 000,00	3 000 000,00
Закупка товаров, работ и услуг для обеспечения государственных (муниципальных) нужд	12	04	1810320730	200	3 000 000,00	3 000 000,00
Иные закупки товаров, работ и услуг для обеспечения государственных (муниципальных) нужд	12	04	1810320730	240	3 000 000,00	3 000 000,00
Мероприятия по противодействию коррупции	12	04	1810423510	000	1 000 000,00	1 000 000,00
Закупка товаров, работ и услуг для обеспечения государственных (муниципальных) нужд	12	04	1810423510	200	1 000 000,00	1 000 000,00
Иные закупки товаров, работ и услуг для обеспечения государственных (муниципальных) нужд	12	04	1810423510	240	1 000 000,00	1 000 000,00
Подпрограмма «Повышение безопасности дорожного движения в Приморском крае»	12	04	1820000000	000	7 000 000,00	7 000 000,00
Повышение правового сознания и пропаганда культуры поведения участников дорожного движения	12	04	182R321170	000	7 000 000,00	7 000 000,00
Закупка товаров, работ и услуг для обеспечения государственных (муниципальных) нужд	12	04	182R321170	200	7 000 000,00	7 000 000,00

1	2	3	4	5	6	7
Иные закупки товаров, работ и услуг для обеспечения государственных (муниципальных) нужд	12	04	182R321170	240	7 000 000,00	7 000 000,00
ОБСЛУЖИВАНИЕ ГОСУДАРСТВЕННОГО И МУНИЦИПАЛЬНОГО ДОЛГА	13	00	0000000000	000	594 294 400,00	594 294 400,00
Обслуживание государственного внутреннего и муниципального долга	13	01	0000000000	000	594 294 400,00	594 294 400,00
Государственная программа Приморского края «Экономическое развитие и инновационная экономика Приморского края» на 2020-2027 годы	13	01	1700000000	000	594 294 400,00	594 294 400,00
Подпрограмма «Долгосрочное финансовое планирование и организация бюджетного процесса, совершенствование межбюджетных отношений в Приморском крае»	13	01	1730000000	000	594 294 400,00	594 294 400,00
Процентные платежи по государственному долгу Приморского края	13	01	1730329060	000	591 295 689,93	592 019 816,13
Обслуживание государственного (муниципального) долга	13	01	1730329060	700	591 295 689,93	592 019 816,13
Обслуживание государственного долга субъекта Российской Федерации	13	01	1730329060	720	591 295 689,93	592 019 816,13
Процентные платежи по реструктурированной задолженности по бюджетным кредитам	13	01	1730329080	000	2 998 710,07	2 274 583,87
Обслуживание государственного (муниципального) долга	13	01	1730329080	700	2 998 710,07	2 274 583,87
Обслуживание государственного долга субъекта Российской Федерации	13	01	1730329080	720	2 998 710,07	2 274 583,87
МЕЖБЮДЖЕТНЫЕ ТРАНСФЕРТЫ ОБЩЕГО ХАРАКТЕРА БЮДЖЕТАМ БЮДЖЕТНОЙ СИСТЕМЫ РОССИЙСКОЙ ФЕДЕРАЦИИ	14	00	0000000000	000	2 256 390 161,00	2 238 227 748,00
Дотации на выравнивание бюджетной обеспеченности субъектов Российской Федерации и муниципальных образований	14	01	0000000000	000	869 896 383,00	834 243 570,00
Государственная программа Приморского края «Экономическое развитие и инновационная экономика Приморского края» на 2020-2027 годы	14	01	1700000000	000	869 896 383,00	834 243 570,00
Подпрограмма «Долгосрочное финансовое планирование и организация бюджетного процесса, совершенствование межбюджетных отношений в Приморском крае»	14	01	1730000000	000	869 896 383,00	834 243 570,00
Дотации на выравнивание бюджетной обеспеченности муниципальных районов (муниципальных округов, городских округов)	14	01	1730291020	000	869 896 383,00	834 243 570,00
Межбюджетные трансферты	14	01	1730291020	500	869 896 383,00	834 243 570,00
Дотации	14	01	1730291020	510	869 896 383,00	834 243 570,00
Иные дотации	14	02	0000000000	000	802 136 000,00	816 211 000,00
Государственная программа Приморского края «Экономическое развитие и инновационная экономика Приморского края» на 2020-2027 годы	14	02	1700000000	000	802 136 000,00	816 211 000,00
Подпрограмма «Долгосрочное финансовое планирование и организация бюджетного процесса, совершенствование межбюджетных отношений в Приморском крае»	14	02	1730000000	000	802 136 000,00	816 211 000,00
Дотации, связанные с особым режимом безопасного функционирования закрытых административно-территориальных образований	14	02	1730250100	000	202 136 000,00	216 211 000,00
Межбюджетные трансферты	14	02	1730250100	500	202 136 000,00	216 211 000,00
Дотации	14	02	1730250100	510	202 136 000,00	216 211 000,00
Дотации на поддержку мер по обеспечению сбалансированности бюджетов	14	02	1730291030	000	600 000 000,00	600 000 000,00
Межбюджетные трансферты	14	02	1730291030	500	600 000 000,00	600 000 000,00
Дотации	14	02	1730291030	510	600 000 000,00	600 000 000,00
Прочие межбюджетные трансферты общего характера	14	03	0000000000	000	584 357 778,00	587 773 178,00
Государственная программа Приморского края «Содействие занятости населения Приморского края на 2020-2027 годы»	14	03	0400000000	000	26 904 200,00	28 457 400,00
Подпрограмма «Мероприятия в сфере занятости населения»	14	03	0440000000	000	26 904 200,00	28 457 400,00
Иные межбюджетные трансферты, передаваемые бюджетам на реализацию программ местного развития и обеспечение занятости для шахтерских городов и поселков	14	03	0440151560	000	26 904 200,00	28 457 400,00
Межбюджетные трансферты	14	03	0440151560	500	26 904 200,00	28 457 400,00
Иные межбюджетные трансферты	14	03	0440151560	540	26 904 200,00	28 457 400,00
Государственная программа Приморского края «Обеспечение доступным жильем и качественными услугами жилищно- коммунального хозяйства населения Приморского края» на 2020-2027 годы	14	03	0600000000	000	221 515 200,00	223 377 400,00
Подпрограмма «Обеспечение жильем молодых семей Приморского края»	14	03	0630000000	000	221 515 200,00	223 377 400,00
Субсидии бюджетам муниципальных образований Приморского края на социальные выплаты молодым семьям для приобретения (строительства) стандартного жилья	14	03	06301R4970	000	221 515 200,00	223 377 400,00
Межбюджетные трансферты	14	03	06301R4970	500	221 515 200,00	223 377 400,00
Субсидии	14	03	06301R4970	520	221 515 200,00	223 377 400,00
Государственная программа Приморского края «Экономическое развитие и инновационная экономика Приморского края» на 2020-2027 годы	14	03	1700000000	000	335 938 378,00	335 938 378,00
Подпрограмма «Долгосрочное финансовое планирование и организация бюджетного процесса, совершенствование межбюджетных отношений в Приморском крае»	14	03	1730000000	000	335 938 378,00	335 938 378,00
Субвенции бюджетам муниципальных районов Приморского края на осуществление отдельных государственных полномочий по расчету и предоставлению дотаций на выравнивание бюджетной обеспеченности бюджетам поселений, входящих в их состав	14	03	1730293110	000	325 938 378,00	325 938 378,00
Межбюджетные трансферты	14	03	1730293110	500	325 938 378,00	325 938 378,00
Субвенции	14	03	1730293110	530	325 938 378,00	325 938 378,00
Иные межбюджетные трансферты на поощрение за достигнутые результаты в работе по повышению качества управления бюджетным процессом органами местного самоуправления	14	03	1730294010	000	10 000 000,00	10 000 000,00
Межбюджетные трансферты	14	03	1730294010	500	10 000 000,00	10 000 000,00
Иные межбюджетные трансферты	14	03	1730294010	540	10 000 000,00	10 000 000,00
Всего расходов					128 729 782 700,40	126 776 549 439,43

Приложение 9
к Закону
Приморского края
от 30.07.2020 № 851-КЗ

«Приложение 15
к Закону
Приморского края
от 19.12.2019 № 664-КЗ

Распределение бюджетных ассигнований из краевого бюджета на 2020 год в ведомственной структуре расходов краевого бюджета

(рублей)

Наименование	Ведомство	Раздел	Подраздел	Целевая статья	Вид расходов	Сумма
Правительство Приморского края	751	00	00	0000000000	000	716 495 311,82
ОБЩЕГОСУДАРСТВЕННЫЕ ВОПРОСЫ	751	01	00	0000000000	000	706 469 603,00
Функционирование высшего должностного лица субъекта Российской Федерации и муниципального образования	751	01	02	0000000000	000	43 483 720,00
Непрограммные направления деятельности органов государственной власти	751	01	02	9900000000	000	43 483 720,00
Мероприятия непрограммных направлений деятельности органов государственной власти	751	01	02	9990000000	000	43 483 720,00
Губернатор Приморского края	751	01	02	9999910010	000	6 426 293,00
Расходы на выплаты персоналу в целях обеспечения выполнения функций государственными (муниципальными) органами, казенными учреждениями, органами управления государственными внебюджетными фондами	751	01	02	9999910010	100	6 426 293,00
Расходы на выплаты персоналу государственных (муниципальных) органов	751	01	02	9999910010	120	6 426 293,00
Руководство и управление в сфере установленных функций органов государственной власти Приморского края	751	01	02	9999910030	000	37 057 427,00
Расходы на выплаты персоналу в целях обеспечения выполнения функций государственными (муниципальными) органами, казенными учреждениями, органами управления государственными внебюджетными фондами	751	01	02	9999910030	100	37 055 427,00
Расходы на выплаты персоналу государственных (муниципальных) органов	751	01	02	9999910030	120	37 055 427,00
Социальное обеспечение и иные выплаты населению	751	01	02	9999910030	300	1 000,00
Социальные выплаты гражданам, кроме публичных нормативных социальных выплат	751	01	02	9999910030	320	1 000,00
Иные бюджетные ассигнования	751	01	02	9999910030	800	1 000,00
Уплата налогов, сборов и иных платежей	751	01	02	9999910030	850	1 000,00
Функционирование законодательных (представительных) органов государственной власти и представительных органов муниципальных образований	751	01	03	0000000000	000	20 850 000,00
Непрограммные направления деятельности органов государственной власти	751	01	03	9900000000	000	20 850 000,00
Мероприятия непрограммных направлений деятельности органов государственной власти	751	01	03	9990000000	000	20 850 000,00
Иные межбюджетные трансферты на обеспечение деятельности депутатов Государственной Думы и их помощников в избирательных округах	751	01	03	9999951410	000	18 100 000,00
Расходы на выплаты персоналу в целях обеспечения выполнения функций государственными (муниципальными) органами, казенными учреждениями, органами управления государственными внебюджетными фондами	751	01	03	9999951410	100	13 496 000,00
Расходы на выплаты персоналу государственных (муниципальных) органов	751	01	03	9999951410	120	13 496 000,00
Закупка товаров, работ и услуг для обеспечения государственных (муниципальных) нужд	751	01	03	9999951410	200	4 604 000,00
Иные закупки товаров, работ и услуг для обеспечения государственных (муниципальных) нужд	751	01	03	9999951410	240	4 604 000,00
Иные межбюджетные трансферты на обеспечение членов Совета Федерации и их помощников в субъектах Российской Федерации	751	01	03	9999951420	000	2 750 000,00
Расходы на выплаты персоналу в целях обеспечения выполнения функций государственными (муниципальными) органами, казенными учреждениями, органами управления государственными внебюджетными фондами	751	01	03	9999951420	100	2 000 000,00
Расходы на выплаты персоналу государственных (муниципальных) органов	751	01	03	9999951420	120	2 000 000,00
Закупка товаров, работ и услуг для обеспечения государственных (муниципальных) нужд	751	01	03	9999951420	200	750 000,00
Иные закупки товаров, работ и услуг для обеспечения государственных (муниципальных) нужд	751	01	03	9999951420	240	750 000,00
Функционирование Правительства Российской Федерации, высших исполнительных органов государственной власти субъектов Российской Федерации, местных администраций	751	01	04	0000000000	000	278 457 365,00
Непрограммные направления деятельности органов государственной власти	751	01	04	9900000000	000	278 457 365,00
Мероприятия непрограммных направлений деятельности органов государственной власти	751	01	04	9990000000	000	278 457 365,00
Руководство и управление в сфере установленных функций органов государственной власти Приморского края	751	01	04	9999910030	000	278 457 365,00
Расходы на выплаты персоналу в целях обеспечения выполнения функций государственными (муниципальными) органами, казенными учреждениями, органами управления государственными внебюджетными фондами	751	01	04	9999910030	100	255 414 865,00
Расходы на выплаты персоналу государственных (муниципальных) органов	751	01	04	9999910030	120	255 414 865,00
Закупка товаров, работ и услуг для обеспечения государственных (муниципальных) нужд	751	01	04	9999910030	200	23 007 500,00
Иные закупки товаров, работ и услуг для обеспечения государственных (муниципальных) нужд	751	01	04	9999910030	240	23 007 500,00
Социальное обеспечение и иные выплаты населению	751	01	04	9999910030	300	31 000,00
Социальные выплаты гражданам, кроме публичных нормативных социальных выплат	751	01	04	9999910030	320	31 000,00
Иные бюджетные ассигнования	751	01	04	9999910030	800	4 000,00
Уплата налогов, сборов и иных платежей	751	01	04	9999910030	850	4 000,00
Резервные фонды	751	01	11	0000000000	000	48 160 865,00
Непрограммные направления деятельности органов государственной власти	751	01	11	9900000000	000	48 160 865,00
Мероприятия непрограммных направлений деятельности органов государственной власти	751	01	11	9990000000	000	48 160 865,00
Резервный фонд Правительства Приморского края	751	01	11	9999929010	000	48 160 865,00
Иные бюджетные ассигнования	751	01	11	9999929010	800	48 160 865,00
Резервные средства	751	01	11	9999929010	870	48 160 865,00
Другие общегосударственные вопросы	751	01	13	0000000000	000	315 517 653,00
Государственная программа Приморского края «Безопасный край» на 2020-2027 годы	751	01	13	1800000000	000	250 000,00
Подпрограмма «Комплексные меры профилактики правонарушений, экстремизма и терроризма, незаконного потребления наркотических средств и психотропных веществ в Приморском крае»	751	01	13	1810000000	000	250 000,00
Мероприятия по противодействию коррупции	751	01	13	1810423510	000	250 000,00
Закупка товаров, работ и услуг для обеспечения государственных (муниципальных) нужд	751	01	13	1810423510	200	250 000,00
Иные закупки товаров, работ и услуг для обеспечения государственных (муниципальных) нужд	751	01	13	1810423510	240	250 000,00
Непрограммные направления деятельности органов государственной власти	751	01	13	9900000000	000	315 267 653,00
Мероприятия непрограммных направлений деятельности органов государственной власти	751	01	13	9990000000	000	315 267 653,00
Руководство и управление в сфере установленных функций органов государственной власти Приморского края	751	01	13	9999910030	000	166 822 105,00
Расходы на выплаты персоналу в целях обеспечения выполнения функций государственными (муниципальными) органами, казенными учреждениями, органами управления государственными внебюджетными фондами	751	01	13	9999910030	100	159 340 497,00

1	2	3	4	5	6	7
Расходы на выплаты персоналу государственных (муниципальных) органов	751	01	13	9999910030	120	159 340 497,00
Закупка товаров, работ и услуг для обеспечения государственных (муниципальных) нужд	751	01	13	9999910030	200	7 375 608,00
Иные закупки товаров, работ и услуг для обеспечения государственных (муниципальных) нужд	751	01	13	9999910030	240	7 375 608,00
Социальное обеспечение и иные выплаты населению	751	01	13	9999910030	300	1 000,00
Социальные выплаты гражданам, кроме публичных нормативных социальных выплат	751	01	13	9999910030	320	1 000,00
Иные бюджетные ассигнования	751	01	13	9999910030	800	105 000,00
Уплата налогов, сборов и иных платежей	751	01	13	9999910030	850	105 000,00
Мероприятия, проводимые Правительством Приморского края	751	01	13	9999920440	000	5 413 400,00
Закупка товаров, работ и услуг для обеспечения государственных (муниципальных) нужд	751	01	13	9999920440	200	5 413 400,00
Иные закупки товаров, работ и услуг для обеспечения государственных (муниципальных) нужд	751	01	13	9999920440	240	5 413 400,00
Членский взнос участника «Межрегиональной ассоциации экономического взаимодействия субъектов Российской Федерации «Дальний Восток и Забайкалье»	751	01	13	9999920460	000	1 893 570,00
Иные бюджетные ассигнования	751	01	13	9999920460	800	1 893 570,00
Уплата налогов, сборов и иных платежей	751	01	13	9999920460	850	1 893 570,00
Страхование государственных гражданских служащих Приморского края	751	01	13	9999921790	000	1 587 970,00
Закупка товаров, работ и услуг для обеспечения государственных (муниципальных) нужд	751	01	13	9999921790	200	1 587 970,00
Иные закупки товаров, работ и услуг для обеспечения государственных (муниципальных) нужд	751	01	13	9999921790	240	1 587 970,00
Расходы, связанные с исполнением судебных актов и решений налоговых органов	751	01	13	9999929050	000	60 000 000,00
Иные бюджетные ассигнования	751	01	13	9999929050	800	60 000 000,00
Исполнение судебных актов	751	01	13	9999929050	830	318 469,00
Уплата налогов, сборов и иных платежей	751	01	13	9999929050	850	59 681 531,00
Расходы на обеспечение деятельности (оказание услуг, выполнение работ) краевых государственных учреждений	751	01	13	9999970590	000	79 550 608,00
Расходы на выплаты персоналу в целях обеспечения выполнения функций государственными (муниципальными) органами, казенными учреждениями, органами управления государственными внебюджетными фондами	751	01	13	9999970590	100	73 919 711,00
Расходы на выплаты персоналу казенных учреждений	751	01	13	9999970590	110	73 919 711,00
Закупка товаров, работ и услуг для обеспечения государственных (муниципальных) нужд	751	01	13	9999970590	200	5 603 827,00
Иные закупки товаров, работ и услуг для обеспечения государственных (муниципальных) нужд	751	01	13	9999970590	240	5 603 827,00
Иные бюджетные ассигнования	751	01	13	9999970590	800	27 070,00
Уплата налогов, сборов и иных платежей	751	01	13	9999970590	850	27 070,00
ОБРАЗОВАНИЕ	751	07	00	0000000000	000	2 182 950,82
Профессиональная подготовка, переподготовка и повышение квалификации	751	07	05	0000000000	000	2 182 950,82
Непрограммные направления деятельности органов государственной власти	751	07	05	9900000000	000	2 182 950,82
Мероприятия непрограммных направлений деятельности органов государственной власти	751	07	05	9990000000	000	2 182 950,82
Мероприятия по подготовке управленческих кадров для организаций народного хозяйства Российской Федерации	751	07	05	99999R0660	000	2 182 950,82
Закупка товаров, работ и услуг для обеспечения государственных (муниципальных) нужд	751	07	05	99999R0660	200	2 182 950,82
Иные закупки товаров, работ и услуг для обеспечения государственных (муниципальных) нужд	751	07	05	99999R0660	240	2 182 950,82
СОЦИАЛЬНАЯ ПОЛИТИКА	751	10	00	0000000000	000	7 842 758,00
Социальное обеспечение населения	751	10	03	0000000000	000	7 842 758,00
Непрограммные направления деятельности органов государственной власти	751	10	03	9900000000	000	7 842 758,00
Мероприятия непрограммных направлений деятельности органов государственной власти	751	10	03	9990000000	000	7 842 758,00
Единовременные выплаты гражданам при награждении наградами Приморского края	751	10	03	9999981390	000	7 842 758,00
Социальное обеспечение и иные выплаты населению	751	10	03	9999981390	300	7 842 758,00
Иные выплаты населению	751	10	03	9999981390	360	7 842 758,00
Министерство финансов Приморского края	752	00	00	0000000000	000	6 704 124 798,06
ОБЩЕГОСУДАРСТВЕННЫЕ ВОПРОСЫ	752	01	00	0000000000	000	687 790 495,85
Обеспечение деятельности финансовых, налоговых и таможенных органов и органов финансового (финансово-бюджетного) надзора	752	01	06	0000000000	000	143 994 722,59
Государственная программа Приморского края «Экономическое развитие и инновационная экономика Приморского края» на 2020-2027 годы	752	01	06	1700000000	000	143 994 722,59
Подпрограмма «Долгосрочное финансовое планирование и организация бюджетного процесса, совершенствование межбюджетных отношений в Приморском крае»	752	01	06	1730000000	000	143 994 722,59
Руководство и управление в сфере установленных функций органов государственной власти Приморского края	752	01	06	1730110030	000	131 717 722,59
Расходы на выплаты персоналу в целях обеспечения выполнения функций государственными (муниципальными) органами, казенными учреждениями, органами управления государственными внебюджетными фондами	752	01	06	1730110030	100	114 969 393,03
Расходы на выплаты персоналу государственных (муниципальных) органов	752	01	06	1730110030	120	114 969 393,03
Закупка товаров, работ и услуг для обеспечения государственных (муниципальных) нужд	752	01	06	1730110030	200	16 698 329,56
Иные закупки товаров, работ и услуг для обеспечения государственных (муниципальных) нужд	752	01	06	1730110030	240	16 698 329,56
Иные бюджетные ассигнования	752	01	06	1730110030	800	50 000,00
Уплата налогов, сборов и иных платежей	752	01	06	1730110030	850	50 000,00
Расходы на совершенствование бюджетного процесса Приморского края	752	01	06	1730121970	000	12 277 000,00
Закупка товаров, работ и услуг для обеспечения государственных (муниципальных) нужд	752	01	06	1730121970	200	12 277 000,00
Иные закупки товаров, работ и услуг для обеспечения государственных (муниципальных) нужд	752	01	06	1730121970	240	12 277 000,00
Другие общегосударственные вопросы	752	01	13	0000000000	000	543 795 773,26
Государственная программа Приморского края «Экономическое развитие и инновационная экономика Приморского края» на 2020-2027 годы	752	01	13	1700000000	000	2 000 000,00
Подпрограмма «Долгосрочное финансовое планирование и организация бюджетного процесса, совершенствование межбюджетных отношений в Приморском крае»	752	01	13	1730000000	000	2 000 000,00
Информирование населения о практиках инициативного бюджетирования, реализуемых в Приморском крае	752	01	13	1730424500	000	2 000 000,00
Закупка товаров, работ и услуг для обеспечения государственных (муниципальных) нужд	752	01	13	1730424500	200	2 000 000,00
Иные закупки товаров, работ и услуг для обеспечения государственных (муниципальных) нужд	752	01	13	1730424500	240	2 000 000,00

1	2	3	4	5	6	7
Непрограммные направления деятельности органов государственной власти	752	01	13	9900000000	000	541 795 773,26
Мероприятия непрограммных направлений деятельности органов государственной власти	752	01	13	9990000000	000	541 795 773,26
Руководство и управление в сфере установленных функций органов государственной власти Приморского края	752	01	13	9999910030	000	491 500 750,26
Иные бюджетные ассигнования	752	01	13	9999910030	800	491 500 750,26
Резервные средства	752	01	13	9999910030	870	491 500 750,26
Расходы, связанные с исполнением судебных актов и решений налоговых органов	752	01	13	9999929050	000	50 295 023,00
Иные бюджетные ассигнования	752	01	13	9999929050	800	50 295 023,00
Исполнение судебных актов	752	01	13	9999929050	830	50 295 023,00
НАЦИОНАЛЬНАЯ ЭКОНОМИКА	752	04	00	0000000000	000	527 126 708,52
Другие вопросы в области национальной экономики	752	04	12	0000000000	000	527 126 708,52
Непрограммные направления деятельности органов государственной власти	752	04	12	9900000000	000	527 126 708,52
Мероприятия непрограммных направлений деятельности органов государственной власти	752	04	12	9990000000	000	527 126 708,52
Государственные гарантии Приморского края	752	04	12	9999929070	000	300 000 000,00
Иные бюджетные ассигнования	752	04	12	9999929070	800	300 000 000,00
Исполнение государственных (муниципальных) гарантий без права регрессного требования гаранта к принципалу или уступки гаранту прав требования бенефициара к принципалу	752	04	12	9999929070	840	300 000 000,00
Расходы на обеспечение деятельности (оказание услуг, выполнение работ) краевых государственных учреждений	752	04	12	9999970590	000	227 126 708,52
Иные бюджетные ассигнования	752	04	12	9999970590	800	227 126 708,52
Резервные средства	752	04	12	9999970590	870	227 126 708,52
ОБСЛУЖИВАНИЕ ГОСУДАРСТВЕННОГО И МУНИЦИПАЛЬНОГО ДОЛГА	752	13	00	0000000000	000	211 469 518,69
Обслуживание государственного внутреннего и муниципального долга	752	13	01	0000000000	000	211 469 518,69
Государственная программа Приморского края «Экономическое развитие и инновационная экономика Приморского края» на 2020-2027 годы	752	13	01	1700000000	000	211 469 518,69
Подпрограмма «Долгосрочное финансовое планирование и организация бюджетного процесса, совершенствование межбюджетных отношений в Приморском крае»	752	13	01	1730000000	000	211 469 518,69
Процентные платежи по государственному долгу Приморского края	752	13	01	1730329060	000	208 077 910,94
Обслуживание государственного (муниципального) долга	752	13	01	1730329060	700	208 077 910,94
Обслуживание государственного долга субъекта Российской Федерации	752	13	01	1730329060	720	208 077 910,94
Процентные платежи по реструктурированной задолженности по бюджетным кредитам	752	13	01	1730329080	000	3 391 607,75
Обслуживание государственного (муниципального) долга	752	13	01	1730329080	700	3 391 607,75
Обслуживание государственного долга субъекта Российской Федерации	752	13	01	1730329080	720	3 391 607,75
МЕЖБЮДЖЕТНЫЕ ТРАНСФЕРТЫ ОБЩЕГО ХАРАКТЕРА БЮДЖЕТАМ БЮДЖЕТНОЙ СИСТЕМЫ РОССИЙСКОЙ ФЕДЕРАЦИИ	752	14	00	0000000000	000	5 277 738 075,00
Дотации на выравнивание бюджетной обеспеченности субъектов Российской Федерации и муниципальных образований	752	14	01	0000000000	000	967 680 697,00
Государственная программа Приморского края «Экономическое развитие и инновационная экономика Приморского края» на 2020-2027 годы	752	14	01	1700000000	000	967 680 697,00
Подпрограмма «Долгосрочное финансовое планирование и организация бюджетного процесса, совершенствование межбюджетных отношений в Приморском крае»	752	14	01	1730000000	000	967 680 697,00
Дотации на выравнивание бюджетной обеспеченности муниципальных районов (муниципальных округов, городских округов)	752	14	01	1730291020	000	967 680 697,00
Межбюджетные трансферты	752	14	01	1730291020	500	967 680 697,00
Дотации	752	14	01	1730291020	510	967 680 697,00
Иные дотации	752	14	02	0000000000	000	3 619 222 000,00
Государственная программа Приморского края «Экономическое развитие и инновационная экономика Приморского края» на 2020-2027 годы	752	14	02	1700000000	000	3 564 222 000,00
Подпрограмма «Долгосрочное финансовое планирование и организация бюджетного процесса, совершенствование межбюджетных отношений в Приморском крае»	752	14	02	1730000000	000	3 564 222 000,00
Дотации, связанные с особым режимом безопасного функционирования закрытых административно-территориальных образований	752	14	02	1730250100	000	269 222 000,00
Межбюджетные трансферты	752	14	02	1730250100	500	269 222 000,00
Дотации	752	14	02	1730250100	510	269 222 000,00
Дотации на поддержку мер по обеспечению сбалансированности бюджетов	752	14	02	1730291030	000	2 995 000 000,00
Межбюджетные трансферты	752	14	02	1730291030	500	2 995 000 000,00
Дотации	752	14	02	1730291030	510	2 995 000 000,00
Иные дотации для финансового обеспечения осуществления городом Владивостоком функций административного центра Приморского края	752	14	02	1730291050	000	300 000 000,00
Межбюджетные трансферты	752	14	02	1730291050	500	300 000 000,00
Дотации	752	14	02	1730291050	510	300 000 000,00
Непрограммные направления деятельности органов государственной власти	752	14	02	9900000000	000	55 000 000,00
Мероприятия непрограммных направлений деятельности органов государственной власти	752	14	02	9990000000	000	55 000 000,00
Дотации на поддержку мер по обеспечению сбалансированности бюджетов на реализацию мероприятий, связанных с обеспечением санитарно- эпидемиологической безопасности при подготовке к проведению общероссийского голосования по вопросу одобрения изменений в Конституцию Российской Федерации, за счет средств резервного фонда Правительства Российской Федерации	752	14	02	999W958530	000	55 000 000,00
Межбюджетные трансферты	752	14	02	999W958530	500	55 000 000,00
Дотации	752	14	02	999W958530	510	55 000 000,00
Прочие межбюджетные трансферты общего характера	752	14	03	0000000000	000	690 835 378,00
Государственная программа Приморского края «Содействие занятости населения Приморского края на 2020-2027 годы»	752	14	03	0400000000	000	54 946 300,00
Подпрограмма «Мероприятия в сфере занятости населения»	752	14	03	0440000000	000	54 946 300,00
Иные межбюджетные трансферты, передаваемые бюджетам на реализацию программ местного развития и обеспечение занятости для шахтерских городов и поселков	752	14	03	0440151560	000	54 946 300,00
Межбюджетные трансферты	752	14	03	0440151560	500	54 946 300,00
Иные межбюджетные трансферты	752	14	03	0440151560	540	54 946 300,00
Государственная программа Приморского края «Экономическое развитие и инновационная экономика Приморского края» на 2020-2027 годы	752	14	03	1700000000	000	635 889 078,00
Подпрограмма «Долгосрочное финансовое планирование и организация бюджетного процесса, совершенствование межбюджетных отношений в Приморском крае»	752	14	03	1730000000	000	635 889 078,00
Субвенции бюджетам муниципальных районов Приморского края на осуществление отдельных государственных полномочий по расчету и предоставлению дотаций на выравнивание бюджетной обеспеченности бюджетам поселений, входящих в их состав	752	14	03	1730293110	000	325 889 078,00
Межбюджетные трансферты	752	14	03	1730293110	500	325 889 078,00
Субвенции	752	14	03	1730293110	530	325 889 078,00

1	2	3	4	5	6	7
Иные межбюджетные трансферты на поощрение за достигнутые результаты в работе по повышению качества управления бюджетным процессом органами местного самоуправления	752	14	03	1730294010	000	10 000 000,00
Межбюджетные трансферты	752	14	03	1730294010	500	10 000 000,00
Иные межбюджетные трансферты	752	14	03	1730294010	540	10 000 000,00
Иные межбюджетные трансферты на осуществление мероприятий по реализации проектов, имеющих приоритетное значение для жителей муниципальных образований Приморского края	752	14	03	1730294040	000	300 000 000,00
Межбюджетные трансферты	752	14	03	1730294040	500	300 000 000,00
Иные межбюджетные трансферты	752	14	03	1730294040	540	300 000 000,00
Законодательное Собрание Приморского края	753	00	00	0000000000	000	605 736 166,05
ОБЩЕГОСУДАРСТВЕННЫЕ ВОПРОСЫ	753	01	00	0000000000	000	565 736 166,05
Функционирование законодательных (представительных) органов государственной власти и представительных органов муниципальных образований	753	01	03	0000000000	000	565 736 166,05
Непрограммные направления деятельности органов государственной власти	753	01	03	9900000000	000	565 736 166,05
Мероприятия непрограммных направлений деятельности органов государственной власти	753	01	03	9990000000	000	565 736 166,05
Руководство и управление в сфере установленных функций органов государственной власти Приморского края	753	01	03	9999910030	000	460 742 152,00
Расходы на выплаты персоналу в целях обеспечения выполнения функций государственными (муниципальными) органами, казенными учреждениями, органами управления государственными внебюджетными фондами	753	01	03	9999910030	100	367 347 840,00
Расходы на выплаты персоналу государственных (муниципальных) органов	753	01	03	9999910030	120	367 347 840,00
Закупка товаров, работ и услуг для обеспечения государственных (муниципальных) нужд	753	01	03	9999910030	200	81 054 312,00
Иные закупки товаров, работ и услуг для обеспечения государственных (муниципальных) нужд	753	01	03	9999910030	240	81 054 312,00
Социальное обеспечение и иные выплаты населению	753	01	03	9999910030	300	11 740 000,00
Иные выплаты населению	753	01	03	9999910030	360	11 740 000,00
Иные бюджетные ассигнования	753	01	03	9999910030	800	600 000,00
Уплата налогов, сборов и иных платежей	753	01	03	9999910030	850	600 000,00
Председатель Законодательного Собрания Приморского края и его заместители	753	01	03	9999910040	000	13 755 488,00
Расходы на выплаты персоналу в целях обеспечения выполнения функций государственными (муниципальными) органами, казенными учреждениями, органами управления государственными внебюджетными фондами	753	01	03	9999910040	100	13 755 488,00
Расходы на выплаты персоналу государственных (муниципальных) органов	753	01	03	9999910040	120	13 755 488,00
Депутаты (члены) Законодательного Собрания Приморского края	753	01	03	9999910050	000	87 629 623,00
Расходы на выплаты персоналу в целях обеспечения выполнения функций государственными (муниципальными) органами, казенными учреждениями, органами управления государственными внебюджетными фондами	753	01	03	9999910050	100	87 629 623,00
Расходы на выплаты персоналу государственных (муниципальных) органов	753	01	03	9999910050	120	87 629 623,00
Мероприятия по профессиональной переподготовке и повышению квалификации государственных служащих	753	01	03	9999920020	000	798 000,00
Закупка товаров, работ и услуг для обеспечения государственных (муниципальных) нужд	753	01	03	9999920020	200	798 000,00
Иные закупки товаров, работ и услуг для обеспечения государственных (муниципальных) нужд	753	01	03	9999920020	240	798 000,00
Страхование государственных гражданских служащих Приморского края	753	01	03	9999921790	000	478 506,00
Закупка товаров, работ и услуг для обеспечения государственных (муниципальных) нужд	753	01	03	9999921790	200	478 506,00
Иные закупки товаров, работ и услуг для обеспечения государственных (муниципальных) нужд	753	01	03	9999921790	240	478 506,00
Иные межбюджетные трансферты на обеспечение членов Совета Федерации и их помощников в субъектах Российской Федерации	753	01	03	9999951420	000	2 332 397,05
Расходы на выплаты персоналу в целях обеспечения выполнения функций государственными (муниципальными) органами, казенными учреждениями, органами управления государственными внебюджетными фондами	753	01	03	9999951420	100	2 332 397,05
Расходы на выплаты персоналу государственных (муниципальных) органов	753	01	03	9999951420	120	2 332 397,05
СРЕДСТВА МАССОВОЙ ИНФОРМАЦИИ	753	12	00	0000000000	000	40 000 000,00
Телевидение и радиовещание	753	12	01	0000000000	000	14 244 000,00
Непрограммные направления деятельности органов государственной власти	753	12	01	9900000000	000	14 244 000,00
Мероприятия непрограммных направлений деятельности органов государственной власти	753	12	01	9990000000	000	14 244 000,00
Информационное освещение деятельности органов государственной власти Приморского края в средствах массовой информации	753	12	01	9999998770	000	14 244 000,00
Закупка товаров, работ и услуг для обеспечения государственных (муниципальных) нужд	753	12	01	9999998770	200	14 244 000,00
Иные закупки товаров, работ и услуг для обеспечения государственных (муниципальных) нужд	753	12	01	9999998770	240	14 244 000,00
Периодическая печать и издательства	753	12	02	0000000000	000	25 756 000,00
Непрограммные направления деятельности органов государственной власти	753	12	02	9900000000	000	25 756 000,00
Мероприятия непрограммных направлений деятельности органов государственной власти	753	12	02	9990000000	000	25 756 000,00
Информационное освещение деятельности органов государственной власти Приморского края в средствах массовой информации	753	12	02	9999998770	000	25 756 000,00
Закупка товаров, работ и услуг для обеспечения государственных (муниципальных) нужд	753	12	02	9999998770	200	25 756 000,00
Иные закупки товаров, работ и услуг для обеспечения государственных (муниципальных) нужд	753	12	02	9999998770	240	25 756 000,00
Министерство транспорта и дорожного хозяйства Приморского края	754	00	00	0000000000	000	27 446 287 844,67
НАЦИОНАЛЬНАЯ ЭКОНОМИКА	754	04	00	0000000000	000	27 446 287 844,67
Транспорт	754	04	08	0000000000	000	2 467 133 041,90
Государственная программа Приморского края «Развитие транспортного комплекса Приморского края» на 2020-2027 годы	754	04	08	1200000000	000	2 467 133 041,90
Подпрограмма «Развитие транспортного комплекса в Приморском крае»	754	04	08	1210000000	000	1 284 689 422,61
Субсидии организациям железнодорожного транспорта на возмещение недополученных доходов в связи с перевозкой пассажиров железнодорожным транспортом общего пользования в пригородном сообщении на территории Приморского края по предельным тарифам	754	04	08	1210160130	000	400 632 850,00
Иные бюджетные ассигнования	754	04	08	1210160130	800	400 632 850,00
Субсидии юридическим лицам (кроме некоммерческих организаций), индивидуальным предпринимателям, физическим лицам - производителям товаров, работ, услуг	754	04	08	1210160130	810	400 632 850,00
Субсидии краевому государственному унитарному авиационному предприятию «Пластун-Авиа» на приобретение воздушных судов в собственность Приморского края	754	04	08	1210240900	000	142 148 826,48

1	2	3	4	5	6	7
Капитальные вложения в объекты государственной (муниципальной) собственности	754	04	08	1210240900	400	142 148 826,48
Субсидии бюджетным и автономным учреждениям, государственным (муниципальным) унитарным предприятиям на осуществление капитальных вложений в объекты капитального строительства государственной (муниципальной) собственности или приобретение объектов недвижимого имущества в государственную (муниципальную) собственность	754	04	08	1210240900	460	142 148 826,48
Субсидии краевому государственному унитарному авиационному предприятию «Пластун-Авиа» на строительство (реконструкцию) посадочных площадок	754	04	08	1210241350	000	55 100 000,00
Капитальные вложения в объекты государственной (муниципальной) собственности	754	04	08	1210241350	400	55 100 000,00
Субсидии бюджетным и автономным учреждениям, государственным (муниципальным) унитарным предприятиям на осуществление капитальных вложений в объекты капитального строительства государственной (муниципальной) собственности или приобретение объектов недвижимого имущества в государственную (муниципальную) собственность	754	04	08	1210241350	460	55 100 000,00
Субсидии из краевого бюджета юридическим лицам на возмещение недополученных доходов, возникающих в связи с регулированием органами исполнительной власти Приморского края тарифов на перевозки пассажиров и багажа воздушным транспортом на местных воздушных линиях Приморского края	754	04	08	1210260770	000	207 224 282,00
Иные бюджетные ассигнования	754	04	08	1210260770	800	207 224 282,00
Субсидии юридическим лицам (кроме некоммерческих организаций), индивидуальным предпринимателям, физическим лицам - производителям товаров, работ, услуг	754	04	08	1210260770	810	207 224 282,00
Субсидии из краевого бюджета авиационным предприятиям на финансовое обеспечение затрат на содержание и организацию эксплуатации аэропортов и (или) аэродромов, вертодромов, посадочных площадок гражданской авиации, воздушных судов, находящихся в собственности Приморского края и (или) приобретаемых по договорам финансовой аренды (лизинга) в собственность Приморского края, а также на приобретение имущества, необходимого для осуществления пассажирских перевозок на местных воздушных линиях в Приморском крае	754	04	08	1210261280	000	479 580 000,00
Иные бюджетные ассигнования	754	04	08	1210261280	800	479 580 000,00
Субсидии юридическим лицам (кроме некоммерческих организаций), индивидуальным предпринимателям, физическим лицам - производителям товаров, работ, услуг	754	04	08	1210261280	810	479 580 000,00
Субвенции бюджетам муниципальных образований Приморского края на осуществление отдельных государственных полномочий по организации транспортного обслуживания населения внеуличным транспортом	754	04	08	1210393170	000	3 464,13
Межбюджетные трансферты	754	04	08	1210393170	500	3 464,13
Субвенции	754	04	08	1210393170	530	3 464,13
Подпрограмма «Управление в сфере реализации развития транспортного комплекса и дорожной отрасли в Приморском крае»	754	04	08	1240000000	000	1 182 443 619,29
Руководство и управление в сфере установленных функций органов государственной власти Приморского края	754	04	08	1240110030	000	99 148 538,29
Расходы на выплаты персоналу в целях обеспечения выполнения функций государственными (муниципальными) органами, казенными учреждениями, органами управления государственными внебюджетными фондами	754	04	08	1240110030	100	98 071 828,29
Расходы на выплаты персоналу государственных (муниципальных) органов	754	04	08	1240110030	120	98 071 828,29
Закупка товаров, работ и услуг для обеспечения государственных (муниципальных) нужд	754	04	08	1240110030	200	1 062 250,00
Иные закупки товаров, работ и услуг для обеспечения государственных (муниципальных) нужд	754	04	08	1240110030	240	1 062 250,00
Иные бюджетные ассигнования	754	04	08	1240110030	800	14 460,00
Уплата налогов, сборов и иных платежей	754	04	08	1240110030	850	14 460,00
Управление и распоряжение имуществом, находящимся в собственности и ведении Приморского края	754	04	08	1240120780	000	1 083 147 081,00
Иные бюджетные ассигнования	754	04	08	1240120780	800	1 083 147 081,00
Уплата налогов, сборов и иных платежей	754	04	08	1240120780	850	1 083 147 081,00
Страхование государственных гражданских служащих Приморского края	754	04	08	1240121790	000	148 000,00
Закупка товаров, работ и услуг для обеспечения государственных (муниципальных) нужд	754	04	08	1240121790	200	148 000,00
Иные закупки товаров, работ и услуг для обеспечения государственных (муниципальных) нужд	754	04	08	1240121790	240	148 000,00
Дорожное хозяйство (дорожные фонды)	754	04	09	0000000000	000	24 979 154 802,77
Государственная программа Приморского края «Развитие туризма в Приморском крае» на 2020-2027 годы	754	04	09	1000000000	000	535 525 481,81
Подпрограмма «Развитие туристско-рекреационного комплекса на территории Приморского края»	754	04	09	1010000000	000	535 525 481,81
Строительство объекта «Туристский кластер «Приморье» в бухте Муравьиная. Автомобильная дорога 3 этап (сектор 4, 6)»	754	04	09	10102R3842	000	245 570 936,36
Капитальные вложения в объекты государственной (муниципальной) собственности	754	04	09	10102R3842	400	245 570 936,36
Бюджетные инвестиции	754	04	09	10102R3842	410	245 570 936,36
Строительство объекта «Туристский кластер «Приморье» в бухте Муравьиная. Автомобильная дорога, 4 этап «Сектор 7»	754	04	09	10102R3843	000	204 625 000,00
Капитальные вложения в объекты государственной (муниципальной) собственности	754	04	09	10102R3843	400	204 625 000,00
Бюджетные инвестиции	754	04	09	10102R3843	410	204 625 000,00
Строительство объекта «Туристский кластер «Приморье». Автомобильная дорога «Приморье», Сектор 5»	754	04	09	10102R3847	000	85 329 545,45
Капитальные вложения в объекты государственной (муниципальной) собственности	754	04	09	10102R3847	400	85 329 545,45
Бюджетные инвестиции	754	04	09	10102R3847	410	85 329 545,45
Государственная программа Приморского края «Развитие транспортного комплекса Приморского края» на 2020-2027 годы	754	04	09	1200000000	000	24 443 629 320,96
Подпрограмма «Развитие дорожной отрасли в Приморском крае»	754	04	09	1220000000	000	24 378 761 654,54
Содержание автомобильных дорог регионального или межмуниципального значения на территории Приморского края	754	04	09	1220121090	000	4 015 037 746,92
Закупка товаров, работ и услуг для обеспечения государственных (муниципальных) нужд	754	04	09	1220121090	200	4 015 037 746,92
Иные закупки товаров, работ и услуг для обеспечения государственных (муниципальных) нужд	754	04	09	1220121090	240	4 015 037 746,92
Ремонт автомобильных дорог регионального или межмуниципального значения на территории Приморского края	754	04	09	1220121100	000	1 648 295 729,36
Закупка товаров, работ и услуг для обеспечения государственных (муниципальных) нужд	754	04	09	1220121100	200	1 558 638 517,76
Иные закупки товаров, работ и услуг для обеспечения государственных (муниципальных) нужд	754	04	09	1220121100	240	1 558 638 517,76
Иные бюджетные ассигнования	754	04	09	1220121100	800	89 657 211,60
Исполнение судебных актов	754	04	09	1220121100	830	89 657 211,60
Исполнение постановлений по делам об административных правонарушениях	754	04	09	1220122910	000	27 000 400,00
Иные бюджетные ассигнования	754	04	09	1220122910	800	27 000 400,00
Уплата налогов, сборов и иных платежей	754	04	09	1220122910	850	27 000 400,00

1	2	3	4	5	6	7
Реализация полномочий в сфере предоставления государственных услуг по транспортной и дорожной деятельности	754	04	09	1220123130	000	253 000,00
Закупка товаров, работ и услуг для обеспечения государственных (муниципальных) нужд	754	04	09	1220123130	200	253 000,00
Иные закупки товаров, работ и услуг для обеспечения государственных (муниципальных) нужд	754	04	09	1220123130	240	253 000,00
Членские взносы в Ассоциацию «РАДОР»	754	04	09	1220123480	000	240 000,00
Иные бюджетные ассигнования	754	04	09	1220123480	800	240 000,00
Уплата налогов, сборов и иных платежей	754	04	09	1220123480	850	240 000,00
Мероприятия по приобретению в собственность Приморского края разборных автомобильных мостов	754	04	09	1220123520	000	193 800 000,00
Закупка товаров, работ и услуг для обеспечения государственных (муниципальных) нужд	754	04	09	1220123520	200	193 800 000,00
Иные закупки товаров, работ и услуг для обеспечения государственных (муниципальных) нужд	754	04	09	1220123520	240	193 800 000,00
Установка элементов весового и габаритного контроля транспортных средств на автомобильных дорогах общего пользования регионального или межмуниципального значения Приморского края	754	04	09	1220123750	000	400 000 000,00
Закупка товаров, работ и услуг для обеспечения государственных (муниципальных) нужд	754	04	09	1220123750	200	400 000 000,00
Иные закупки товаров, работ и услуг для обеспечения государственных (муниципальных) нужд	754	04	09	1220123750	240	400 000 000,00
Расходы, связанные с исполнением судебных актов и решений налоговых органов	754	04	09	1220129050	000	4 310 433,14
Капитальные вложения в объекты государственной (муниципальной) собственности	754	04	09	1220129050	400	3 285 000,00
Бюджетные инвестиции	754	04	09	1220129050	410	3 285 000,00
Иные бюджетные ассигнования	754	04	09	1220129050	800	1 025 433,14
Исполнение судебных актов	754	04	09	1220129050	830	1 024 811,14
Уплата налогов, сборов и иных платежей	754	04	09	1220129050	850	622,00
Предоставление бюджетных инвестиций акционерному обществу «Приморское автодорожное ремонтное предприятие» в целях развития дорожной деятельности на автомобильных дорогах регионального или межмуниципального значения на территории Приморского края	754	04	09	1220141620	000	520 000 000,00
Капитальные вложения в объекты государственной (муниципальной) собственности	754	04	09	1220141620	400	520 000 000,00
Бюджетные инвестиции иным юридическим лицам	754	04	09	1220141620	450	520 000 000,00
Восстановление автомобильных дорог и мостов при ликвидации последствий паводка, прошедшего в 2016 году, за счет межбюджетных трансфертов из федерального бюджета	754	04	09	1220154640	000	54 500 000,00
Закупка товаров, работ и услуг для обеспечения государственных (муниципальных) нужд	754	04	09	1220154640	200	54 500 000,00
Иные закупки товаров, работ и услуг для обеспечения государственных (муниципальных) нужд	754	04	09	1220154640	240	54 500 000,00
Восстановление автомобильных дорог регионального, межмуниципального и местного значения при ликвидации последствий чрезвычайных ситуаций за счет межбюджетных трансфертов из федерального бюджета	754	04	09	1220154790	000	26 200 000,00
Закупка товаров, работ и услуг для обеспечения государственных (муниципальных) нужд	754	04	09	1220154790	200	26 200 000,00
Иные закупки товаров, работ и услуг для обеспечения государственных (муниципальных) нужд	754	04	09	1220154790	240	26 200 000,00
Восстановление автомобильных дорог регионального или межмуниципального и местного значения при ликвидации последствий паводка, произошедшего в 2019 году на территории Приморского края, за счет средств резервного фонда Правительства Российской Федерации	754	04	09	122015479F	000	45 114 600,00
Закупка товаров, работ и услуг для обеспечения государственных (муниципальных) нужд	754	04	09	122015479F	200	45 114 600,00
Иные закупки товаров, работ и услуг для обеспечения государственных (муниципальных) нужд	754	04	09	122015479F	240	45 114 600,00
Ремонт автомобильной дороги общего пользования регионального или межмуниципального значения Артем - Находка - порт Восточный на участках: км 65+000 - км 67+130, км 70+102 - км 83+000, км 86+000 - км 89+000, км 92+000 - км 125+100, км 125+740 - км 127+000, км 127+800 - км 145+000 в Приморском крае, согласно плану социального развития центров экономического роста Приморского края за счет средств федерального бюджета	754	04	09	1220155051	000	1 399 000 000,00
Закупка товаров, работ и услуг для обеспечения государственных (муниципальных) нужд	754	04	09	1220155051	200	1 399 000 000,00
Иные закупки товаров, работ и услуг для обеспечения государственных (муниципальных) нужд	754	04	09	1220155051	240	1 399 000 000,00
Ремонт автомобильной дороги общего пользования регионального или межмуниципального значения Артем - Находка - порт Восточный на участках: км 65+000 - км 67+130, км 70+102 - км 83+000, км 86+000 - км 89+000, км 92+000 - км 125+100, км 125+740 - км 127+000, км 127+800 - км 145+000 в Приморском крае, согласно плану социального развития центров экономического роста Приморского края за счет средств краевого бюджета	754	04	09	12201B5051	000	371 511 320,00
Закупка товаров, работ и услуг для обеспечения государственных (муниципальных) нужд	754	04	09	12201B5051	200	371 511 320,00
Иные закупки товаров, работ и услуг для обеспечения государственных (муниципальных) нужд	754	04	09	12201B5051	240	371 511 320,00
Документация по планировке территорий	754	04	09	1220223490	000	103 045 655,96
Закупка товаров, работ и услуг для обеспечения государственных (муниципальных) нужд	754	04	09	1220223490	200	103 045 655,96
Иные закупки товаров, работ и услуг для обеспечения государственных (муниципальных) нужд	754	04	09	1220223490	240	103 045 655,96
Реконструкция автомобильной дороги Уссурийск - Пограничный - Госграница на участке км 13 - км 20 в Приморском крае	754	04	09	1220240120	000	5 000 000,00
Капитальные вложения в объекты государственной (муниципальной) собственности	754	04	09	1220240120	400	5 000 000,00
Бюджетные инвестиции	754	04	09	1220240120	410	5 000 000,00
Реконструкция автомобильной дороги Уссурийск - Пограничный - Госграница на участке км 72 - км 96 в Приморском крае	754	04	09	1220240230	000	16 981 026,87
Капитальные вложения в объекты государственной (муниципальной) собственности	754	04	09	1220240230	400	16 981 026,87
Бюджетные инвестиции	754	04	09	1220240230	410	16 981 026,87
Строительство мостового перехода через р. Мельгуновка на км 72 автомобильной дороги Михайловка - Турий Рог в Приморском крае	754	04	09	1220240250	000	160 755 743,41
Капитальные вложения в объекты государственной (муниципальной) собственности	754	04	09	1220240250	400	160 755 743,41
Бюджетные инвестиции	754	04	09	1220240250	410	160 755 743,41
Строительство мостового перехода через р. Арсеньевка на км 94 автомобильной дороги Кировский - Николо-Михайловка - Яковлевка в Приморском крае	754	04	09	1220240270	000	500 000,00
Капитальные вложения в объекты государственной (муниципальной) собственности	754	04	09	1220240270	400	500 000,00
Бюджетные инвестиции	754	04	09	1220240270	410	500 000,00
Строительство мостового перехода через ручей Шумный на км 247+201 автомобильной дороги Осиновка - Рудная Пристань в Приморском крае	754	04	09	1220240280	000	6 523 491,03

1	2	3	4	5	6	7
Капитальные вложения в объекты государственной (муниципальной) собственности	754	04	09	1220240280	400	6 523 491,03
Бюджетные инвестиции	754	04	09	1220240280	410	6 523 491,03
Строительство транспортной развязки к концертно-спортивному комплексу в г. Владивостоке	754	04	09	1220240310	000	6 499 398,95
Капитальные вложения в объекты государственной (муниципальной) собственности	754	04	09	1220240310	400	6 499 398,95
Бюджетные инвестиции	754	04	09	1220240310	410	6 499 398,95
Строительство автомобильной дороги Владивосток - Находка - порт Восточный на участке км 43+474 - км 146+197 в Приморском крае	754	04	09	1220240760	000	3 800 000,00
Капитальные вложения в объекты государственной (муниципальной) собственности	754	04	09	1220240760	400	3 800 000,00
Бюджетные инвестиции	754	04	09	1220240760	410	3 800 000,00
Строительство автомобильной дороги Зима Южная - Раздольное - Хасан на участке Зима Южная - Новый - Де-Фриз в Приморском крае	754	04	09	1220241110	000	290 050,00
Капитальные вложения в объекты государственной (муниципальной) собственности	754	04	09	1220241110	400	290 050,00
Бюджетные инвестиции	754	04	09	1220241110	410	290 050,00
Строительство мостового перехода через р. Крыловка на 24 км автомобильной дороги Кировский - Николо-Михайловка - Яковлевка в Приморском крае	754	04	09	1220241120	000	92 693 493,89
Капитальные вложения в объекты государственной (муниципальной) собственности	754	04	09	1220241120	400	92 693 493,89
Бюджетные инвестиции	754	04	09	1220241120	410	92 693 493,89
Строительство автомобильных дорог от дорог регионального значения до границ земельных участков ООО «РусАгро-Приморье» (1,1 км, 1,0 км, 1,05 км, 1,1 км, 0,9 км)	754	04	09	1220241440	000	40 846 051,29
Капитальные вложения в объекты государственной (муниципальной) собственности	754	04	09	1220241440	400	40 846 051,29
Бюджетные инвестиции	754	04	09	1220241440	410	40 846 051,29
Строительство автомобильных дорог вдоль границ земельных участков ООО «РусАгро-Приморье» (0,9 км, 2,1 км, 1,6 км)	754	04	09	1220241450	000	65 545 075,78
Капитальные вложения в объекты государственной (муниципальной) собственности	754	04	09	1220241450	400	65 545 075,78
Бюджетные инвестиции	754	04	09	1220241450	410	65 545 075,78
Строительство мостового перехода через р. Тихая на км 4+680 автомобильной дороги Чернышевка - Новопокровка в Приморском крае	754	04	09	1220241480	000	150 647 340,00
Капитальные вложения в объекты государственной (муниципальной) собственности	754	04	09	1220241480	400	150 647 340,00
Бюджетные инвестиции	754	04	09	1220241480	410	150 647 340,00
Строительство мостового перехода на км 24+194 автомобильной дороги Уссурийск - Раковка - Осиновка в Приморском крае	754	04	09	1220241490	000	64 882 913,00
Капитальные вложения в объекты государственной (муниципальной) собственности	754	04	09	1220241490	400	64 882 913,00
Бюджетные инвестиции	754	04	09	1220241490	410	64 882 913,00
Строительство мостового перехода через р. Литовка на км 127 автомобильной дороги Артем - Находка - порт Восточный в Приморском крае	754	04	09	1220241500	000	9 615 533,70
Капитальные вложения в объекты государственной (муниципальной) собственности	754	04	09	1220241500	400	9 615 533,70
Бюджетные инвестиции	754	04	09	1220241500	410	9 615 533,70
Строительство мостового перехода на км 2+060 автомобильной дороги Хабаровск - Владивосток - Губерово в Приморском крае	754	04	09	1220241700	000	144 167 205,42
Капитальные вложения в объекты государственной (муниципальной) собственности	754	04	09	1220241700	400	144 167 205,42
Бюджетные инвестиции	754	04	09	1220241700	410	144 167 205,42
Реконструкция автомобильной дороги Осиновка - Рудная Пристань на км 341 - км 349 в Приморском крае	754	04	09	1220241710	000	5 645 151,29
Капитальные вложения в объекты государственной (муниципальной) собственности	754	04	09	1220241710	400	5 645 151,29
Бюджетные инвестиции	754	04	09	1220241710	410	5 645 151,29
Реконструкция мостового перехода через р. Партизанская на км 11+576 автомобильной дороги Находка - Лазо - Ольга - Кавалерово в Приморском крае	754	04	09	1220241810	000	8 967 794,07
Капитальные вложения в объекты государственной (муниципальной) собственности	754	04	09	1220241810	400	8 967 794,07
Бюджетные инвестиции	754	04	09	1220241810	410	8 967 794,07
Реконструкция мостового перехода через р. Артемовка на км 27+930 автомобильной дороги Артем - Находка - порт Восточный в Приморском крае	754	04	09	1220241820	000	268 004 593,36
Капитальные вложения в объекты государственной (муниципальной) собственности	754	04	09	1220241820	400	268 004 593,36
Бюджетные инвестиции	754	04	09	1220241820	410	268 004 593,36
Реконструкция мостового перехода через р. Арзамазовка на км 317+420 автомобильной дороги Находка - Лазо - Ольга - Кавалерово в Приморском крае	754	04	09	1220241830	000	11 159 920,00
Капитальные вложения в объекты государственной (муниципальной) собственности	754	04	09	1220241830	400	11 159 920,00
Бюджетные инвестиции	754	04	09	1220241830	410	11 159 920,00
Реконструкция мостового перехода через р. Зеркальная на км 401+140 автомобильной дороги Находка - Лазо - Ольга - Кавалерово в Приморском крае	754	04	09	1220241840	000	16 400 770,00
Капитальные вложения в объекты государственной (муниципальной) собственности	754	04	09	1220241840	400	16 400 770,00
Бюджетные инвестиции	754	04	09	1220241840	410	16 400 770,00
Реконструкция мостового перехода на км 49+224 автомобильной дороги Артем - Находка - порт Восточный в Приморском крае	754	04	09	1220241880	000	88 379 088,58
Капитальные вложения в объекты государственной (муниципальной) собственности	754	04	09	1220241880	400	88 379 088,58
Бюджетные инвестиции	754	04	09	1220241880	410	88 379 088,58
Реконструкция мостового перехода через ручей на км 86+578 автомобильной дороги Артем - Находка - порт Восточный в Приморском крае	754	04	09	1220241890	000	87 809 570,00
Капитальные вложения в объекты государственной (муниципальной) собственности	754	04	09	1220241890	400	87 809 570,00
Бюджетные инвестиции	754	04	09	1220241890	410	87 809 570,00
Реконструкция мостового перехода через р. Падь Подсобная на км 89+353 автомобильной дороги Артем - Находка - порт Восточный в Приморском крае	754	04	09	1220241900	000	99 284 135,37
Капитальные вложения в объекты государственной (муниципальной) собственности	754	04	09	1220241900	400	99 284 135,37
Бюджетные инвестиции	754	04	09	1220241900	410	99 284 135,37
Строительство автомобильной дороги Подъезд к г. Находка от автомобильной дороги Артем - Находка - порт Восточный в Приморском крае	754	04	09	1220241930	000	10 000 000,00
Капитальные вложения в объекты государственной (муниципальной) собственности	754	04	09	1220241930	400	10 000 000,00
Бюджетные инвестиции	754	04	09	1220241930	410	10 000 000,00
Строительство крытого надземного пешеходного моста на автомобильной дороге Подъезд к аэропорту г. Владивостока. Корректировка	754	04	09	1220241970	000	45 953 774,00

1	2	3	4	5	6	7
Капитальные вложения в объекты государственной (муниципальной) собственности	754	04	09	1220241970	400	45 953 774,00
Бюджетные инвестиции	754	04	09	1220241970	410	45 953 774,00
Строительство акустических экранов в районе дома № 88-а по ул. Маковского на автомобильной дороге пос. Новый - полуостров Де-Фриз - Седанка - бухта Патрокл, участок (18 км + 708 м - 19 км + 671 м)	754	04	09	1220242010	000	40 215 390,00
Капитальные вложения в объекты государственной (муниципальной) собственности	754	04	09	1220242010	400	40 215 390,00
Бюджетные инвестиции	754	04	09	1220242010	410	40 215 390,00
Реконструкция мостового перехода через р. Шкотовка на км 41+170 автомобильной дороги Артем - Находка - порт Восточный в Приморском крае	754	04	09	1220242050	000	6 900 000,00
Капитальные вложения в объекты государственной (муниципальной) собственности	754	04	09	1220242050	400	6 900 000,00
Бюджетные инвестиции	754	04	09	1220242050	410	6 900 000,00
Реконструкция мостового перехода через р. Суходол на км 55+000 автомобильной дороги Артем - Находка - порт Восточный в Приморском крае	754	04	09	1220242060	000	4 286 654,00
Капитальные вложения в объекты государственной (муниципальной) собственности	754	04	09	1220242060	400	4 286 654,00
Бюджетные инвестиции	754	04	09	1220242060	410	4 286 654,00
Реконструкция мостового перехода через р. Царевка на км 62+450 автомобильной дороги Артем - Находка - порт Восточный в Приморском крае	754	04	09	1220242070	000	3 336 606,33
Капитальные вложения в объекты государственной (муниципальной) собственности	754	04	09	1220242070	400	3 336 606,33
Бюджетные инвестиции	754	04	09	1220242070	410	3 336 606,33
Реконструкция мостового перехода через ручей на км 65+730 автомобильной дороги Артем - Находка - порт Восточный в Приморском крае	754	04	09	1220242080	000	2 619 705,00
Капитальные вложения в объекты государственной (муниципальной) собственности	754	04	09	1220242080	400	2 619 705,00
Бюджетные инвестиции	754	04	09	1220242080	410	2 619 705,00
Реконструкция мостового перехода через р. Петровка на км 69+310 автомобильной дороги Артем - Находка - порт Восточный в Приморском крае	754	04	09	1220242090	000	3 707 462,33
Капитальные вложения в объекты государственной (муниципальной) собственности	754	04	09	1220242090	400	3 707 462,33
Бюджетные инвестиции	754	04	09	1220242090	410	3 707 462,33
Реконструкция мостового перехода через ручей на км 125+420 автомобильной дороги Артем - Находка - порт Восточный в Приморском крае	754	04	09	1220242100	000	2 814 471,46
Капитальные вложения в объекты государственной (муниципальной) собственности	754	04	09	1220242100	400	2 814 471,46
Бюджетные инвестиции	754	04	09	1220242100	410	2 814 471,46
Реконструкция мостового перехода через р. Водопадная на км 38+900 автомобильной дороги Находка - Лазо - Ольга - Кавалерово в Приморском крае	754	04	09	1220242110	000	9 872 787,20
Капитальные вложения в объекты государственной (муниципальной) собственности	754	04	09	1220242110	400	9 872 787,20
Бюджетные инвестиции	754	04	09	1220242110	410	9 872 787,20
Реконструкция мостового перехода через р. Илистая на км 8+212 автомобильной дороги Сибирцево - Жариково - Комиссарово в Приморском крае	754	04	09	1220242120	000	7 776 146,78
Капитальные вложения в объекты государственной (муниципальной) собственности	754	04	09	1220242120	400	7 776 146,78
Бюджетные инвестиции	754	04	09	1220242120	410	7 776 146,78
Реконструкция мостового перехода через ручей на км 2+910 автомобильной дороги Раковка - гидроузел в Приморском крае	754	04	09	1220242130	000	1 529 995,04
Капитальные вложения в объекты государственной (муниципальной) собственности	754	04	09	1220242130	400	1 529 995,04
Бюджетные инвестиции	754	04	09	1220242130	410	1 529 995,04
Реконструкция автомобильной дороги Киевка - Преображение на участке км 18 - км 20 в Приморском крае. Строительство мостового перехода через р. Соколовка на км 19	754	04	09	1220242140	000	70 000 000,00
Капитальные вложения в объекты государственной (муниципальной) собственности	754	04	09	1220242140	400	70 000 000,00
Бюджетные инвестиции	754	04	09	1220242140	410	70 000 000,00
Реконструкция автомобильной дороги Уссурийск - Пограничный - Гостраница на участке км 96 - км 112 в Приморском крае	754	04	09	1220242150	000	24 059 759,00
Капитальные вложения в объекты государственной (муниципальной) собственности	754	04	09	1220242150	400	24 059 759,00
Бюджетные инвестиции	754	04	09	1220242150	410	24 059 759,00
Реконструкция путепровода через железную дорогу на км 19+524 автомобильной дороги Артем - Находка - порт Восточный в Приморском крае	754	04	09	1220242280	000	6 206 840,43
Капитальные вложения в объекты государственной (муниципальной) собственности	754	04	09	1220242280	400	6 206 840,43
Бюджетные инвестиции	754	04	09	1220242280	410	6 206 840,43
Реконструкция мостового перехода через ручей на км 50+410 автомобильной дороги Артем - Находка - порт Восточный в Приморском крае	754	04	09	1220242290	000	1 850 645,24
Капитальные вложения в объекты государственной (муниципальной) собственности	754	04	09	1220242290	400	1 850 645,24
Бюджетные инвестиции	754	04	09	1220242290	410	1 850 645,24
Реконструкция мостового перехода через ручей на км 91+580 автомобильной дороги Артем - Находка - порт Восточный в Приморском крае	754	04	09	1220242300	000	3 416 432,46
Капитальные вложения в объекты государственной (муниципальной) собственности	754	04	09	1220242300	400	3 416 432,46
Бюджетные инвестиции	754	04	09	1220242300	410	3 416 432,46
Реконструкция мостового перехода через ключ на км 95+450 автомобильной дороги Артем - Находка - порт Восточный в Приморском крае	754	04	09	1220242310	000	3 361 600,95
Капитальные вложения в объекты государственной (муниципальной) собственности	754	04	09	1220242310	400	3 361 600,95
Бюджетные инвестиции	754	04	09	1220242310	410	3 361 600,95
Реконструкция мостового перехода через ключ на км 96+990 автомобильной дороги Артем - Находка - порт Восточный в Приморском крае	754	04	09	1220242320	000	27 377 703,20
Капитальные вложения в объекты государственной (муниципальной) собственности	754	04	09	1220242320	400	27 377 703,20
Бюджетные инвестиции	754	04	09	1220242320	410	27 377 703,20
Реконструкция мостового перехода через ручей на км 99+900 автомобильной дороги Артем - Находка - порт Восточный в Приморском крае	754	04	09	1220242330	000	53 282 031,58
Капитальные вложения в объекты государственной (муниципальной) собственности	754	04	09	1220242330	400	53 282 031,58
Бюджетные инвестиции	754	04	09	1220242330	410	53 282 031,58
Реконструкция путепровода через железную дорогу на км 146+550 автомобильной дороги Артем - Находка - порт Восточный в Приморском крае	754	04	09	1220242340	000	9 543 558,56
Капитальные вложения в объекты государственной (муниципальной) собственности	754	04	09	1220242340	400	9 543 558,56
Бюджетные инвестиции	754	04	09	1220242340	410	9 543 558,56

1	2	3	4	5	6	7
Реконструкция мостового перехода через р. Хмыловка на км 164+170 автомобильной дороги Артем - Находка - порт Восточный в Приморском крае	754	04	09	1220242350	000	6 188 164,94
Капитальные вложения в объекты государственной (муниципальной) собственности	754	04	09	1220242350	400	6 188 164,94
Бюджетные инвестиции	754	04	09	1220242350	410	6 188 164,94
Реконструкция путепровода через железную дорогу на км 166+590 автомобильной дороги Артем - Находка - порт Восточный в Приморском крае	754	04	09	1220242360	000	5 871 182,32
Капитальные вложения в объекты государственной (муниципальной) собственности	754	04	09	1220242360	400	5 871 182,32
Бюджетные инвестиции	754	04	09	1220242360	410	5 871 182,32
Реконструкция мостового перехода через р. Уссури на км 175+930 автомобильной дороги Осиновка - Рудная Пристань в Приморском крае	754	04	09	1220242370	000	9 031 020,55
Капитальные вложения в объекты государственной (муниципальной) собственности	754	04	09	1220242370	400	9 031 020,55
Бюджетные инвестиции	754	04	09	1220242370	410	9 031 020,55
Реконструкция мостового перехода через р. Барабашевка на км 66+660 автомобильной дороги Раздольное - Хасан в Приморском крае	754	04	09	1220242380	000	6 660 750,92
Капитальные вложения в объекты государственной (муниципальной) собственности	754	04	09	1220242380	400	6 660 750,92
Бюджетные инвестиции	754	04	09	1220242380	410	6 660 750,92
Реконструкция мостового перехода через р. Астраханка на км 78+675 автомобильной дороги Михайловка - Турий Рог в Приморском крае	754	04	09	1220242390	000	6 601 777,98
Капитальные вложения в объекты государственной (муниципальной) собственности	754	04	09	1220242390	400	6 601 777,98
Бюджетные инвестиции	754	04	09	1220242390	410	6 601 777,98
Реконструкция мостового перехода через р. Дегтяревка на км 177+782 автомобильной дороги Осиновка - Рудная Пристань в Приморском крае	754	04	09	1220242400	000	6 168 925,06
Капитальные вложения в объекты государственной (муниципальной) собственности	754	04	09	1220242400	400	6 168 925,06
Бюджетные инвестиции	754	04	09	1220242400	410	6 168 925,06
Строительство мостового перехода через р. Осиновка на 5 км автомобильной дороги Осиновка - Рудная Пристань в Приморском крае	754	04	09	1220242430	000	70 000 000,00
Капитальные вложения в объекты государственной (муниципальной) собственности	754	04	09	1220242430	400	70 000 000,00
Бюджетные инвестиции	754	04	09	1220242430	410	70 000 000,00
Строительство сооружений для снижения уровня шума и вибрации в районе дома № 32 по ул. Вторая, с. Кневичи г. Артем на автомобильной дороге Владивосток - Находка - порт Восточный на участке км 0 - км 18+500 в Приморском крае	754	04	09	1220242440	000	1 000 000,00
Капитальные вложения в объекты государственной (муниципальной) собственности	754	04	09	1220242440	400	1 000 000,00
Бюджетные инвестиции	754	04	09	1220242440	410	1 000 000,00
Строительство мостового перехода через ручей на км 7+465 автомобильной дороги Артем - Находка - порт Восточный в Приморском крае	754	04	09	1220242520	000	1 800 957,18
Капитальные вложения в объекты государственной (муниципальной) собственности	754	04	09	1220242520	400	1 800 957,18
Бюджетные инвестиции	754	04	09	1220242520	410	1 800 957,18
Строительство мостового перехода через ручей на км 9+313 автомобильной дороги Артем - Находка - порт Восточный в Приморском крае	754	04	09	1220242530	000	2 627 944,08
Капитальные вложения в объекты государственной (муниципальной) собственности	754	04	09	1220242530	400	2 627 944,08
Бюджетные инвестиции	754	04	09	1220242530	410	2 627 944,08
Строительство мостового перехода через р. Лукьяновка на км 45+121 автомобильной дороги Дальнереченск - Рощино - Восток в Приморском крае	754	04	09	1220242540	000	1 561 761,42
Капитальные вложения в объекты государственной (муниципальной) собственности	754	04	09	1220242540	400	1 561 761,42
Бюджетные инвестиции	754	04	09	1220242540	410	1 561 761,42
Строительство мостового перехода через ключ Гончаровский на км 51+994 автомобильной дороги Дальнереченск - Рощино - Восток в Приморском крае	754	04	09	1220242550	000	1 603 134,80
Капитальные вложения в объекты государственной (муниципальной) собственности	754	04	09	1220242550	400	1 603 134,80
Бюджетные инвестиции	754	04	09	1220242550	410	1 603 134,80
Строительство мостового перехода через ключ Кабаний на км 181+510 автомобильной дороги Дальнереченск - Рощино - Восток в Приморском крае	754	04	09	1220242560	000	1 347 636,67
Капитальные вложения в объекты государственной (муниципальной) собственности	754	04	09	1220242560	400	1 347 636,67
Бюджетные инвестиции	754	04	09	1220242560	410	1 347 636,67
Строительство мостового перехода через ключ Малый Кабаний на км 183+900 автомобильной дороги Дальнереченск - Рощино - Восток в Приморском крае	754	04	09	1220242570	000	1 347 636,67
Капитальные вложения в объекты государственной (муниципальной) собственности	754	04	09	1220242570	400	1 347 636,67
Бюджетные инвестиции	754	04	09	1220242570	410	1 347 636,67
Строительство мостового перехода через ключ Лунный на км 188+416 автомобильной дороги Дальнереченск - Рощино - Восток в Приморском крае	754	04	09	1220242580	000	1 329 913,49
Капитальные вложения в объекты государственной (муниципальной) собственности	754	04	09	1220242580	400	1 329 913,49
Бюджетные инвестиции	754	04	09	1220242580	410	1 329 913,49
Строительство мостового перехода через ключ Безымянный на км 193+428 автомобильной дороги Дальнереченск - Рощино - Восток в Приморском крае	754	04	09	1220242590	000	1 329 913,49
Капитальные вложения в объекты государственной (муниципальной) собственности	754	04	09	1220242590	400	1 329 913,49
Бюджетные инвестиции	754	04	09	1220242590	410	1 329 913,49
Строительство мостового перехода через ключ Безымянный на км 193+468 автомобильной дороги Дальнереченск - Рощино - Восток в Приморском крае	754	04	09	1220242600	000	1 329 913,49
Капитальные вложения в объекты государственной (муниципальной) собственности	754	04	09	1220242600	400	1 329 913,49
Бюджетные инвестиции	754	04	09	1220242600	410	1 329 913,49
Строительство мостового перехода через ручей Сахатка на км 200+736 автомобильной дороги Дальнереченск - Рощино - Восток в Приморском крае	754	04	09	1220242610	000	1 347 636,67
Капитальные вложения в объекты государственной (муниципальной) собственности	754	04	09	1220242610	400	1 347 636,67
Бюджетные инвестиции	754	04	09	1220242610	410	1 347 636,67
Строительство мостового перехода через ручей Последний на км 202+505 автомобильной дороги Дальнереченск - Рощино - Восток в Приморском крае	754	04	09	1220242620	000	1 329 913,49
Капитальные вложения в объекты государственной (муниципальной) собственности	754	04	09	1220242620	400	1 329 913,49
Бюджетные инвестиции	754	04	09	1220242620	410	1 329 913,49
Строительство мостового перехода через р. Бурная на км 205+724 автомобильной дороги Дальнереченск - Рощино - Восток в Приморском крае	754	04	09	1220242630	000	1 368 520,08

1	2	3	4	5	6	7
Капитальные вложения в объекты государственной (муниципальной) собственности	754	04	09	1220242630	400	1 368 520,08
Бюджетные инвестиции	754	04	09	1220242630	410	1 368 520,08
Строительство мостового перехода через ручей на км 42+897 автомобильной дороги Михайловка - Турий Рог в Приморском крае	754	04	09	1220242640	000	1 470 712,44
Капитальные вложения в объекты государственной (муниципальной) собственности	754	04	09	1220242640	400	1 470 712,44
Бюджетные инвестиции	754	04	09	1220242640	410	1 470 712,44
Строительство мостового перехода через ручей на км 18+387 автомобильной дороги Осиновка - Рудная Пристань в Приморском крае	754	04	09	1220242650	000	1 556 120,56
Капитальные вложения в объекты государственной (муниципальной) собственности	754	04	09	1220242650	400	1 556 120,56
Бюджетные инвестиции	754	04	09	1220242650	410	1 556 120,56
Строительство мостового перехода через ручей на км 95+538 автомобильной дороги Осиновка - Рудная Пристань в Приморском крае	754	04	09	1220242660	000	1 577 251,69
Капитальные вложения в объекты государственной (муниципальной) собственности	754	04	09	1220242660	400	1 577 251,69
Бюджетные инвестиции	754	04	09	1220242660	410	1 577 251,69
Строительство мостового перехода через ручей на км 134+328 автомобильной дороги Осиновка - Рудная Пристань в Приморском крае	754	04	09	1220242670	000	1 973 292,26
Капитальные вложения в объекты государственной (муниципальной) собственности	754	04	09	1220242670	400	1 973 292,26
Бюджетные инвестиции	754	04	09	1220242670	410	1 973 292,26
Строительство путепровода через железную дорогу на км 6+028 автомобильной дороги Подъезд к с. Тереховка в Приморском крае	754	04	09	1220242680	000	1 924 001,18
Капитальные вложения в объекты государственной (муниципальной) собственности	754	04	09	1220242680	400	1 924 001,18
Бюджетные инвестиции	754	04	09	1220242680	410	1 924 001,18
Строительство мостового перехода через р. Раздольная на км 6+456 автомобильной дороги Подъезд к с. Тереховка в Приморском крае	754	04	09	1220242690	000	1 725 991,38
Капитальные вложения в объекты государственной (муниципальной) собственности	754	04	09	1220242690	400	1 725 991,38
Бюджетные инвестиции	754	04	09	1220242690	410	1 725 991,38
Строительство мостового перехода через р. Крестьянка на км 3+797 автомобильной дороги Подъезд к с. Покровка от Уссурийск - Пограничный в Приморском крае	754	04	09	1220242700	000	1 795 967,47
Капитальные вложения в объекты государственной (муниципальной) собственности	754	04	09	1220242700	400	1 795 967,47
Бюджетные инвестиции	754	04	09	1220242700	410	1 795 967,47
Строительство мостового перехода через ручей на км 5+947 автомобильной дороги Владивосток - Находка - Суражевка - Кролевец в Приморском крае	754	04	09	1220242710	000	1 492 486,10
Капитальные вложения в объекты государственной (муниципальной) собственности	754	04	09	1220242710	400	1 492 486,10
Бюджетные инвестиции	754	04	09	1220242710	410	1 492 486,10
Строительство мостового перехода через ручей на км 7+513 автомобильной дороги Владивосток - Находка - Суражевка - Кролевец в Приморском крае	754	04	09	1220242720	000	1 568 686,21
Капитальные вложения в объекты государственной (муниципальной) собственности	754	04	09	1220242720	400	1 568 686,21
Бюджетные инвестиции	754	04	09	1220242720	410	1 568 686,21
Строительство мостового перехода на км 7+960 автомобильной дороги Владивосток - Находка - Суражевка - Кролевец в Приморском крае	754	04	09	1220242730	000	1 548 184,88
Капитальные вложения в объекты государственной (муниципальной) собственности	754	04	09	1220242730	400	1 548 184,88
Бюджетные инвестиции	754	04	09	1220242730	410	1 548 184,88
Строительство мостового перехода через р. Ананьевка на км 23+930 автомобильной дороги Раздольное - Хасан в Приморском крае	754	04	09	1220242740	000	1 725 151,75
Капитальные вложения в объекты государственной (муниципальной) собственности	754	04	09	1220242740	400	1 725 151,75
Бюджетные инвестиции	754	04	09	1220242740	410	1 725 151,75
Реконструкция автомобильной дороги Артем - Находка - порт Восточный на участке км 17 - км 18 в Приморском крае	754	04	09	1220242780	000	4 861 268,14
Капитальные вложения в объекты государственной (муниципальной) собственности	754	04	09	1220242780	400	4 861 268,14
Бюджетные инвестиции	754	04	09	1220242780	410	4 861 268,14
Реконструкция мостового перехода через ручей на км 4+842 автомобильной дороги Уссурийск - Пограничный - Госграница в Приморском крае	754	04	09	1220242870	000	500 000,00
Капитальные вложения в объекты государственной (муниципальной) собственности	754	04	09	1220242870	400	500 000,00
Бюджетные инвестиции	754	04	09	1220242870	410	500 000,00
Реконструкция мостового перехода через р. Новолитовская на км 1+300 автомобильной дороги Владивосток - Находка - Новолитовск - Васильевка в Приморском крае	754	04	09	1220242880	000	500 000,00
Капитальные вложения в объекты государственной (муниципальной) собственности	754	04	09	1220242880	400	500 000,00
Бюджетные инвестиции	754	04	09	1220242880	410	500 000,00
Реконструкция мостового перехода через ручей на км 10+190 автомобильной дороги Владивосток - Находка - Новолитовск - Васильевка в Приморском крае	754	04	09	1220242890	000	500 000,00
Капитальные вложения в объекты государственной (муниципальной) собственности	754	04	09	1220242890	400	500 000,00
Бюджетные инвестиции	754	04	09	1220242890	410	500 000,00
Реконструкция мостового перехода через р. Крестьянка на км 4+642 автомобильной дороги Подъезд к с. Покровка от Уссурийск - Пограничный в Приморском крае	754	04	09	1220242900	000	500 000,00
Капитальные вложения в объекты государственной (муниципальной) собственности	754	04	09	1220242900	400	500 000,00
Бюджетные инвестиции	754	04	09	1220242900	410	500 000,00
Реконструкция мостового перехода через ручей на км 54+136 автомобильной дороги Осиновка - Рудная Пристань в Приморском крае	754	04	09	1220242910	000	500 000,00
Капитальные вложения в объекты государственной (муниципальной) собственности	754	04	09	1220242910	400	500 000,00
Бюджетные инвестиции	754	04	09	1220242910	410	500 000,00
Реконструкция мостового перехода через р. Каменка на км 191+573 автомобильной дороги Осиновка - Рудная Пристань в Приморском крае	754	04	09	1220242920	000	500 000,00
Капитальные вложения в объекты государственной (муниципальной) собственности	754	04	09	1220242920	400	500 000,00
Бюджетные инвестиции	754	04	09	1220242920	410	500 000,00
Реконструкция мостового перехода через ручей Харитонов на км 209+543 автомобильной дороги Осиновка - Рудная Пристань в Приморском крае	754	04	09	1220242930	000	500 000,00
Капитальные вложения в объекты государственной (муниципальной) собственности	754	04	09	1220242930	400	500 000,00
Бюджетные инвестиции	754	04	09	1220242930	410	500 000,00
Реконструкция мостового перехода через р. Горная Падь на км 220+250 автомобильной дороги Осиновка - Рудная Пристань в Приморском крае	754	04	09	1220242940	000	500 000,00
Капитальные вложения в объекты государственной (муниципальной) собственности	754	04	09	1220242940	400	500 000,00

1	2	3	4	5	6	7
Бюджетные инвестиции	754	04	09	1220242940	410	500 000,00
Реконструкция мостового перехода через ручей на км 262+871 автомобильной дороги Осиновка - Рудная Пристань в Приморском крае	754	04	09	1220242950	000	500 000,00
Капитальные вложения в объекты государственной (муниципальной) собственности	754	04	09	1220242950	400	500 000,00
Бюджетные инвестиции	754	04	09	1220242950	410	500 000,00
Реконструкция мостового перехода через ручей на км 269+029 автомобильной дороги Осиновка - Рудная Пристань в Приморском крае	754	04	09	1220242960	000	500 000,00
Капитальные вложения в объекты государственной (муниципальной) собственности	754	04	09	1220242960	400	500 000,00
Бюджетные инвестиции	754	04	09	1220242960	410	500 000,00
Реконструкция мостового перехода через ручей Дубовый на км 278+819 автомобильной дороги Осиновка - Рудная Пристань в Приморском крае	754	04	09	1220242970	000	500 000,00
Капитальные вложения в объекты государственной (муниципальной) собственности	754	04	09	1220242970	400	500 000,00
Бюджетные инвестиции	754	04	09	1220242970	410	500 000,00
Реконструкция мостового перехода через р. Партизанка на км 288+392 автомобильной дороги Осиновка - Рудная Пристань в Приморском крае	754	04	09	1220242980	000	500 000,00
Капитальные вложения в объекты государственной (муниципальной) собственности	754	04	09	1220242980	400	500 000,00
Бюджетные инвестиции	754	04	09	1220242980	410	500 000,00
Реконструкция мостового перехода через ручей на км 1+752 автомобильной дороги Михайловка - Турий Рог в Приморском крае	754	04	09	1220242990	000	500 000,00
Капитальные вложения в объекты государственной (муниципальной) собственности	754	04	09	1220242990	400	500 000,00
Бюджетные инвестиции	754	04	09	1220242990	410	500 000,00
Реконструкция мостового перехода через ручей на км 12+246 автомобильной дороги Михайловка - Турий Рог в Приморском крае	754	04	09	1220243000	000	500 000,00
Капитальные вложения в объекты государственной (муниципальной) собственности	754	04	09	1220243000	400	500 000,00
Бюджетные инвестиции	754	04	09	1220243000	410	500 000,00
Реконструкция мостового перехода через р. Абрамовка на км 16+108 автомобильной дороги Михайловка - Турий Рог в Приморском крае	754	04	09	1220243010	000	500 000,00
Капитальные вложения в объекты государственной (муниципальной) собственности	754	04	09	1220243010	400	500 000,00
Бюджетные инвестиции	754	04	09	1220243010	410	500 000,00
Реконструкция мостового перехода через ручей на км 22+168 автомобильной дороги Михайловка - Турий Рог в Приморском крае	754	04	09	1220243020	000	500 000,00
Капитальные вложения в объекты государственной (муниципальной) собственности	754	04	09	1220243020	400	500 000,00
Бюджетные инвестиции	754	04	09	1220243020	410	500 000,00
Реконструкция мостового перехода через ручей на км 39+564 автомобильной дороги Михайловка - Турий Рог в Приморском крае	754	04	09	1220243030	000	500 000,00
Капитальные вложения в объекты государственной (муниципальной) собственности	754	04	09	1220243030	400	500 000,00
Бюджетные инвестиции	754	04	09	1220243030	410	500 000,00
Реконструкция мостового перехода через реку на км 0+350 автомобильной дороги Маргаритово - Моряк-Рыболов в Приморском крае	754	04	09	1220243040	000	500 000,00
Капитальные вложения в объекты государственной (муниципальной) собственности	754	04	09	1220243040	400	500 000,00
Бюджетные инвестиции	754	04	09	1220243040	410	500 000,00
Реконструкция мостового перехода через р. Маргаритовка на км 1+092 автомобильной дороги Маргаритово - Моряк-Рыболов в Приморском крае	754	04	09	1220243050	000	500 000,00
Капитальные вложения в объекты государственной (муниципальной) собственности	754	04	09	1220243050	400	500 000,00
Бюджетные инвестиции	754	04	09	1220243050	410	500 000,00
Реконструкция мостового перехода через р. Аввакумовка на км 15+252 автомобильной дороги 300 км - Фурманово в Приморском крае	754	04	09	1220243060	000	500 000,00
Капитальные вложения в объекты государственной (муниципальной) собственности	754	04	09	1220243060	400	500 000,00
Бюджетные инвестиции	754	04	09	1220243060	410	500 000,00
Реконструкция мостового перехода через р. Аввакумовка на км 27+728 автомобильной дороги 300 км - Фурманово в Приморском крае	754	04	09	1220243070	000	500 000,00
Капитальные вложения в объекты государственной (муниципальной) собственности	754	04	09	1220243070	400	500 000,00
Бюджетные инвестиции	754	04	09	1220243070	410	500 000,00
Реконструкция мостового перехода через р. Шкотовка на примыкании км 17+070 автомобильной дороги Шкотово - Партизанск (с. Новороссия) в Приморском крае	754	04	09	1220243080	000	500 000,00
Капитальные вложения в объекты государственной (муниципальной) собственности	754	04	09	1220243080	400	500 000,00
Бюджетные инвестиции	754	04	09	1220243080	410	500 000,00
Реконструкция мостового перехода через р. Кабанка на км 7+612 автомобильной дороги Сибирцево - Жариково - Комиссарово - Ильинка - Комиссарово в Приморском крае	754	04	09	1220243090	000	500 000,00
Капитальные вложения в объекты государственной (муниципальной) собственности	754	04	09	1220243090	400	500 000,00
Бюджетные инвестиции	754	04	09	1220243090	410	500 000,00
Реконструкция мостового перехода через ручей на км 28+907 автомобильной дороги Устиновка - Зеркальная в Приморском крае	754	04	09	1220243100	000	500 000,00
Капитальные вложения в объекты государственной (муниципальной) собственности	754	04	09	1220243100	400	500 000,00
Бюджетные инвестиции	754	04	09	1220243100	410	500 000,00
Реконструкция мостового перехода через ручей на км 3+966 автомобильной дороги Владивосток - Артем в Приморском крае	754	04	09	1220243110	000	500 000,00
Капитальные вложения в объекты государственной (муниципальной) собственности	754	04	09	1220243110	400	500 000,00
Бюджетные инвестиции	754	04	09	1220243110	410	500 000,00
Реконструкция мостового перехода через ручей на км 13+786 автомобильной дороги Владивосток - Артем в Приморском крае	754	04	09	1220243120	000	500 000,00
Капитальные вложения в объекты государственной (муниципальной) собственности	754	04	09	1220243120	400	500 000,00
Бюджетные инвестиции	754	04	09	1220243120	410	500 000,00
Реконструкция мостового перехода через ручей на км 14+007 автомобильной дороги Владивосток - Артем в Приморском крае	754	04	09	1220243130	000	500 000,00
Капитальные вложения в объекты государственной (муниципальной) собственности	754	04	09	1220243130	400	500 000,00
Бюджетные инвестиции	754	04	09	1220243130	410	500 000,00
Реконструкция мостового перехода через ручей на км 17+675 автомобильной дороги Владивосток - Артем в Приморском крае	754	04	09	1220243140	000	500 000,00
Капитальные вложения в объекты государственной (муниципальной) собственности	754	04	09	1220243140	400	500 000,00
Бюджетные инвестиции	754	04	09	1220243140	410	500 000,00
Реконструкция мостового перехода на км 31+145 автомобильной дороги Барабаш - Приморская - Перевозная - Безверхово в Приморском крае	754	04	09	1220243150	000	500 000,00
Капитальные вложения в объекты государственной (муниципальной) собственности	754	04	09	1220243150	400	500 000,00

1	2	3	4	5	6	7
Бюджетные инвестиции	754	04	09	1220243150	410	500 000,00
Реконструкция мостового перехода через ручей на км 13+940 автомобильной дороги Подъезд к с. Духовское от Уссурийск - Пограничный в Приморском крае	754	04	09	1220243160	000	500 000,00
Капитальные вложения в объекты государственной (муниципальной) собственности	754	04	09	1220243160	400	500 000,00
Бюджетные инвестиции	754	04	09	1220243160	410	500 000,00
Реконструкция автомобильной дороги Михайловка - Турий Рог на участке км 129 - км 153 в Приморском крае	754	04	09	1220243170	000	500 000,00
Капитальные вложения в объекты государственной (муниципальной) собственности	754	04	09	1220243170	400	500 000,00
Бюджетные инвестиции	754	04	09	1220243170	410	500 000,00
Реконструкция автомобильной дороги Дальнереченск - Рощино - Восток на участке км 71+000 - км 74+000 в Приморском крае	754	04	09	1220243180	000	500 000,00
Капитальные вложения в объекты государственной (муниципальной) собственности	754	04	09	1220243180	400	500 000,00
Бюджетные инвестиции	754	04	09	1220243180	410	500 000,00
Реконструкция автомобильной дороги Дальнереченск - Рощино - Восток на участке км 98+400 - км 104+000 в Приморском крае	754	04	09	1220243190	000	500 000,00
Капитальные вложения в объекты государственной (муниципальной) собственности	754	04	09	1220243190	400	500 000,00
Бюджетные инвестиции	754	04	09	1220243190	410	500 000,00
Строительство Владивостокской кольцевой автомобильной дороги в Приморском крае. 1 этап. Остров Русский - остров Елены - ул. Казанская	754	04	09	1220243370	000	103 215 646,89
Капитальные вложения в объекты государственной (муниципальной) собственности	754	04	09	1220243370	400	103 215 646,89
Бюджетные инвестиции	754	04	09	1220243370	410	103 215 646,89
Реконструкция автомобильной дороги Подъезд к с. Камень-Рыболов от Сибирцево - Жариково - Комиссарово на участке км 15+300 - км 25+550 в Приморском крае	754	04	09	1220243380	000	500 000,00
Капитальные вложения в объекты государственной (муниципальной) собственности	754	04	09	1220243380	400	500 000,00
Бюджетные инвестиции	754	04	09	1220243380	410	500 000,00
Реконструкция автомобильной дороги Михайловка - Турий Рог на участке км 13+450 - км 13+950 в Приморском крае	754	04	09	1220243480	000	200 000,00
Капитальные вложения в объекты государственной (муниципальной) собственности	754	04	09	1220243480	400	200 000,00
Бюджетные инвестиции	754	04	09	1220243480	410	200 000,00
Реконструкция автомобильной дороги Кировский - Николо-Михайловка - Яковлевка на участке км 63 - км 66 в Приморском крае	754	04	09	1220243490	000	200 000,00
Капитальные вложения в объекты государственной (муниципальной) собственности	754	04	09	1220243490	400	200 000,00
Бюджетные инвестиции	754	04	09	1220243490	410	200 000,00
Реконструкция автомобильной дороги Николо-Михайловка - Озерное - Бельцово - Орлиное на участке км 0 - км 2, км 5 - км 8+250 в Приморском крае	754	04	09	1220243500	000	200 000,00
Капитальные вложения в объекты государственной (муниципальной) собственности	754	04	09	1220243500	400	200 000,00
Бюджетные инвестиции	754	04	09	1220243500	410	200 000,00
Реконструкция автомобильной дороги Подъезд к бухте Лазурная от автодороги Хабаровск - Владивосток на участке км 2+080 - км 2+480 в Приморском крае	754	04	09	1220243510	000	200 000,00
Капитальные вложения в объекты государственной (муниципальной) собственности	754	04	09	1220243510	400	200 000,00
Бюджетные инвестиции	754	04	09	1220243510	410	200 000,00
Осуществление дорожной деятельности на автомобильных дорогах регионального или межмуниципального и местного значения за счет иных межбюджетных трансфертов из федерального бюджета	754	04	09	1220253900	000	137 000 000,00
Закупка товаров, работ и услуг для обеспечения государственных (муниципальных) нужд	754	04	09	1220253900	200	137 000 000,00
Иные закупки товаров, работ и услуг для обеспечения государственных (муниципальных) нужд	754	04	09	1220253900	240	137 000 000,00
Обеспечение дорожной деятельности на автомобильных дорогах общего пользования регионального или межмуниципального значения на территории Приморского края за счет средств резервного фонда Правительства Российской Федерации	754	04	09	122025390F	000	500 000 000,00
Капитальные вложения в объекты государственной (муниципальной) собственности	754	04	09	122025390F	400	500 000 000,00
Бюджетные инвестиции	754	04	09	122025390F	410	500 000 000,00
Строительство автомобильной дороги Владивосток - Находка - порт Восточный на участке км 18+500 - км 40+800 в Приморском крае, софинансируемой из федерального бюджета	754	04	09	12202R1110	000	5 899 455 012,20
Капитальные вложения в объекты государственной (муниципальной) собственности	754	04	09	12202R1110	400	5 899 455 012,20
Бюджетные инвестиции	754	04	09	12202R1110	410	5 899 455 012,20
Субсидии бюджетам муниципальных образований Приморского края на ремонт автомобильных дорог общего пользования согласно плану социального развития центров экономического роста Приморского края за счет средств федерального бюджета	754	04	09	1220355052	000	862 408 530,00
Межбюджетные трансферты	754	04	09	1220355052	500	862 408 530,00
Субсидии	754	04	09	1220355052	520	862 408 530,00
Субсидии бюджетам муниципальных образований Приморского края на строительство автопарковок, в том числе проектно-изыскательские работы, согласно плану социального развития центров экономического роста Приморского края за счет средств федерального бюджета	754	04	09	1220355053	000	249 370 000,00
Межбюджетные трансферты	754	04	09	1220355053	500	249 370 000,00
Субсидии	754	04	09	1220355053	520	249 370 000,00
Субсидии бюджетам муниципальных образований Приморского края на приобретение многоярусных парковок согласно плану социального развития центров экономического роста Приморского края за счет средств федерального бюджета	754	04	09	1220355057	000	200 000 000,00
Межбюджетные трансферты	754	04	09	1220355057	500	200 000 000,00
Субсидии	754	04	09	1220355057	520	200 000 000,00
Субсидии бюджетам муниципальных образований Приморского края на реконструкцию автомобильных дорог общего назначения согласно плану социального развития центров экономического роста Приморского края за счет средств федерального бюджета	754	04	09	1220355058	000	99 000 000,00
Межбюджетные трансферты	754	04	09	1220355058	500	99 000 000,00
Субсидии	754	04	09	1220355058	520	99 000 000,00
Субсидии бюджетам муниципальных образований Приморского края на проектирование, строительство, реконструкцию автомобильных дорог общего пользования местного значения с твердым покрытием до сельских населенных пунктов, не имеющих круглогодичной связи с сетью автомобильных дорог общего пользования, а также на их капитальный ремонт и ремонт за счет средств дорожного фонда Приморского края	754	04	09	1220392250	000	10 189 743,37
Межбюджетные трансферты	754	04	09	1220392250	500	10 189 743,37
Субсидии	754	04	09	1220392250	520	10 189 743,37

1	2	3	4	5	6	7
Субсидии бюджетам муниципальных образований Приморского края на проектирование, строительство, капитальный ремонт и ремонт подъездных автомобильных дорог, проездов к земельным участкам, предоставленным (предоставляемым) на бесплатной основе гражданам, имеющим трех и более детей, и гражданам, имеющим двух детей, а также молодым семьям, за счет дорожного фонда Приморского края	754	04	09	1220392380	000	35 507 734,23
Межбюджетные трансферты	754	04	09	1220392380	500	35 507 734,23
Субсидии	754	04	09	1220392380	520	35 507 734,23
Субсидии бюджетам муниципальных образований Приморского края на капитальный ремонт и ремонт автомобильных дорог общего пользования населенных пунктов за счет дорожного фонда Приморского края	754	04	09	1220392390	000	1 654 519 923,90
Межбюджетные трансферты	754	04	09	1220392390	500	1 654 519 923,90
Субсидии	754	04	09	1220392390	520	1 654 519 923,90
Субсидии бюджетам муниципальных образований Приморского края на капитальный ремонт и ремонт дворовых территорий многоквартирных домов, проездов к дворовым территориям многоквартирных домов населенных пунктов за счет дорожного фонда Приморского края	754	04	09	1220392400	000	264 115 879,32
Межбюджетные трансферты	754	04	09	1220392400	500	264 115 879,32
Субсидии	754	04	09	1220392400	520	264 115 879,32
Субсидии бюджетам муниципальных образований Приморского края на проектирование, строительство (реконструкцию) автомобильных дорог общего пользования населенных пунктов за счет дорожного фонда Приморского края	754	04	09	1220392450	000	457 334 658,96
Межбюджетные трансферты	754	04	09	1220392450	500	457 334 658,96
Субсидии	754	04	09	1220392450	520	457 334 658,96
Субсидии бюджетам муниципальных образований Приморского края на содержание автомобильных дорог местного значения за счет дорожного фонда Приморского края	754	04	09	1220392590	000	591 610 350,00
Межбюджетные трансферты	754	04	09	1220392590	500	591 610 350,00
Субсидии	754	04	09	1220392590	520	591 610 350,00
Субсидии бюджетам муниципальных образований Приморского края на приобретение специализированной дорожной техники за счет дорожного фонда Приморского края	754	04	09	1220392600	000	545 202 215,50
Межбюджетные трансферты	754	04	09	1220392600	500	545 202 215,50
Субсидии	754	04	09	1220392600	520	545 202 215,50
Выполнение научно-исследовательской работы по разработке документов транспортного планирования Приморского края (Программа комплексного развития транспортной инфраструктуры, Комплексная схема организации транспортного обслуживания населения)	754	04	09	1220424310	000	37 000 000,00
Закупка товаров, работ и услуг для обеспечения государственных (муниципальных) нужд	754	04	09	1220424310	200	37 000 000,00
Иные закупки товаров, работ и услуг для обеспечения государственных (муниципальных) нужд	754	04	09	1220424310	240	37 000 000,00
Субсидии бюджетам муниципальных образований Приморского края на выполнение научно-исследовательской работы по разработке документов транспортного планирования (Программа комплексного развития транспортной инфраструктуры городской агломерации, Комплексная схема организации дорожного движения городской агломерации и Комплексная схема организации транспортного обслуживания населения городской агломерации)	754	04	09	1220492260	000	99 000 000,00
Межбюджетные трансферты	754	04	09	1220492260	500	99 000 000,00
Субсидии	754	04	09	1220492260	520	99 000 000,00
Осуществление дорожной деятельности на автомобильных дорогах регионального или межмуниципального значения на территории Приморского края в рамках национального проекта «Безопасные и качественные автомобильные дороги»	754	04	09	122R153931	000	1 288 564 251,56
Закупка товаров, работ и услуг для обеспечения государственных (муниципальных) нужд	754	04	09	122R153931	200	1 288 564 251,56
Иные закупки товаров, работ и услуг для обеспечения государственных (муниципальных) нужд	754	04	09	122R153931	240	1 288 564 251,56
Осуществление дорожной деятельности на автомобильных дорогах местного значения на территории Приморского края в рамках национального проекта «Безопасные и качественные автомобильные дороги»	754	04	09	122R153932	000	673 583 096,30
Межбюджетные трансферты	754	04	09	122R153932	500	673 583 096,30
Иные межбюджетные трансферты	754	04	09	122R153932	540	673 583 096,30
Подпрограмма «Управление в сфере реализации развития транспортного комплекса и дорожной отрасли в Приморском крае»	754	04	09	1240000000	000	64 867 666,42
Расходы на обеспечение деятельности (оказание услуг, выполнение работ) краевых государственных учреждений	754	04	09	1240170590	000	64 867 666,42
Расходы на выплаты персоналу в целях обеспечения выполнения функций государственными (муниципальными) органами, казенными учреждениями, органами управления государственными внебюджетными фондами	754	04	09	1240170590	100	54 767 911,99
Расходы на выплаты персоналу казенных учреждений	754	04	09	1240170590	110	54 767 911,99
Закупка товаров, работ и услуг для обеспечения государственных (муниципальных) нужд	754	04	09	1240170590	200	9 921 746,23
Иные закупки товаров, работ и услуг для обеспечения государственных (муниципальных) нужд	754	04	09	1240170590	240	9 921 746,23
Иные бюджетные ассигнования	754	04	09	1240170590	800	178 008,20
Исполнение судебных актов	754	04	09	1240170590	830	13 616,00
Уплата налогов, сборов и иных платежей	754	04	09	1240170590	850	164 392,20
Министерство цифрового развития и связи Приморского края	755	00	00	0000000000	000	1 443 380 570,67
ОБЩЕГОСУДАРСТВЕННЫЕ ВОПРОСЫ	755	01	00	0000000000	000	978 365 577,70
Другие общегосударственные вопросы	755	01	13	0000000000	000	978 365 577,70
Государственная программа Приморского края «Информационное общество» на 2020-2027 годы	755	01	13	1100000000	000	978 365 577,70
Подпрограмма «Развитие цифровой экономики в Приморском крае»	755	01	13	1110000000	000	41 079 129,70
Руководство и управление в сфере установленных функций органов государственной власти Приморского края	755	01	13	1110710030	000	41 079 129,70
Расходы на выплаты персоналу в целях обеспечения выполнения функций государственными (муниципальными) органами, казенными учреждениями, органами управления государственными внебюджетными фондами	755	01	13	1110710030	100	40 851 124,70
Расходы на выплаты персоналу государственных (муниципальных) органов	755	01	13	1110710030	120	40 851 124,70
Закупка товаров, работ и услуг для обеспечения государственных (муниципальных) нужд	755	01	13	1110710030	200	228 005,00
Иные закупки товаров, работ и услуг для обеспечения государственных (муниципальных) нужд	755	01	13	1110710030	240	228 005,00
Подпрограмма «Развитие инфраструктуры общего пользования для повышения доступности и качества предоставления государственных и муниципальных услуг»	755	01	13	1120000000	000	937 286 448,00
Расходы на обеспечение деятельности (оказание услуг, выполнение работ) краевых государственных учреждений	755	01	13	1120170590	000	925 390 148,00
Предоставление субсидий бюджетным, автономным учреждениям и иным некоммерческим организациям	755	01	13	1120170590	600	925 390 148,00
Субсидии автономным учреждениям	755	01	13	1120170590	620	925 390 148,00
Расходы на приобретение краевыми государственными учреждениями особо ценного движимого имущества	755	01	13	1120170610	000	11 896 300,00
Предоставление субсидий бюджетным, автономным учреждениям и иным некоммерческим организациям	755	01	13	1120170610	600	11 896 300,00

1	2	3	4	5	6	7
Субсидии автономным учреждениям	755	01	13	1120170610	620	11 896 300,00
НАЦИОНАЛЬНАЯ БЕЗОПАСНОСТЬ И ПРАВООХРАНИТЕЛЬНАЯ ДЕЯТЕЛЬНОСТЬ	755	03	00	0000000000	000	3 179 161,00
Защита населения и территории от чрезвычайных ситуаций природного и техногенного характера, гражданская оборона	755	03	09	0000000000	000	3 179 161,00
Непрограммные направления деятельности органов государственной власти	755	03	09	9900000000	000	3 179 161,00
Мероприятия непрограммных направлений деятельности органов государственной власти	755	03	09	9990000000	000	3 179 161,00
Резервный фонд Правительства Приморского края по ликвидации чрезвычайных ситуаций природного и техногенного характера	755	03	09	9999923800	000	2 924 980,00
Закупка товаров, работ и услуг для обеспечения государственных (муниципальных) нужд	755	03	09	9999923800	200	2 924 980,00
Иные закупки товаров, работ и услуг для обеспечения государственных (муниципальных) нужд	755	03	09	9999923800	240	2 924 980,00
Резерв материальных ресурсов Приморского края для ликвидации чрезвычайных ситуаций природного и техногенного характера	755	03	09	9999929030	000	254 181,00
Закупка товаров, работ и услуг для обеспечения государственных (муниципальных) нужд	755	03	09	9999929030	200	254 181,00
Закупка товаров, работ и услуг в целях формирования государственного материального резерва	755	03	09	9999929030	230	254 181,00
НАЦИОНАЛЬНАЯ ЭКОНОМИКА	755	04	00	0000000000	000	461 835 831,97
Связь и информатика	755	04	10	0000000000	000	461 835 831,97
Государственная программа Приморского края «Информационное общество» на 2020-2027 годы	755	04	10	1100000000	000	461 835 831,97
Подпрограмма «Развитие цифровой экономики в Приморском крае»	755	04	10	1110000000	000	461 835 831,97
Расходы на обеспечение деятельности (оказание услуг, выполнение работ) краевых государственных учреждений	755	04	10	1110770590	000	231 236 461,64
Расходы на выплаты персоналу в целях обеспечения выполнения функций государственными (муниципальными) органами, казенными учреждениями, органами управления государственными внебюджетными фондами	755	04	10	1110770590	100	61 256 121,06
Расходы на выплаты персоналу казенных учреждений	755	04	10	1110770590	110	61 256 121,06
Закупка товаров, работ и услуг для обеспечения государственных (муниципальных) нужд	755	04	10	1110770590	200	169 331 649,46
Иные закупки товаров, работ и услуг для обеспечения государственных (муниципальных) нужд	755	04	10	1110770590	240	169 331 649,46
Социальное обеспечение и иные выплаты населению	755	04	10	1110770590	300	106 840,08
Социальные выплаты гражданам, кроме публичных нормативных социальных выплат	755	04	10	1110770590	320	106 840,08
Иные бюджетные ассигнования	755	04	10	1110770590	800	541 851,04
Исполнение судебных актов	755	04	10	1110770590	830	371 851,04
Уплата налогов, сборов и иных платежей	755	04	10	1110770590	850	170 000,00
Разработка концепции цифровой трансформации Приморского края	755	04	10	1110824150	000	15 596 884,64
Закупка товаров, работ и услуг для обеспечения государственных (муниципальных) нужд	755	04	10	1110824150	200	15 596 884,64
Иные закупки товаров, работ и услуг для обеспечения государственных (муниципальных) нужд	755	04	10	1110824150	240	15 596 884,64
Расходы на обеспечение деятельности (оказание услуг, выполнение работ) краевых государственных учреждений	755	04	10	1110870590	000	36 400 772,80
Расходы на выплаты персоналу в целях обеспечения выполнения функций государственными (муниципальными) органами, казенными учреждениями, органами управления государственными внебюджетными фондами	755	04	10	1110870590	100	31 230 978,00
Расходы на выплаты персоналу казенных учреждений	755	04	10	1110870590	110	31 230 978,00
Закупка товаров, работ и услуг для обеспечения государственных (муниципальных) нужд	755	04	10	1110870590	200	5 115 794,80
Иные закупки товаров, работ и услуг для обеспечения государственных (муниципальных) нужд	755	04	10	1110870590	240	5 115 794,80
Иные бюджетные ассигнования	755	04	10	1110870590	800	54 000,00
Уплата налогов, сборов и иных платежей	755	04	10	1110870590	850	54 000,00
Расходы на обеспечение деятельности (оказание услуг, выполнение работ) краевых государственных учреждений	755	04	10	111D470590	000	29 168 315,60
Закупка товаров, работ и услуг для обеспечения государственных (муниципальных) нужд	755	04	10	111D470590	200	29 168 315,60
Иные закупки товаров, работ и услуг для обеспечения государственных (муниципальных) нужд	755	04	10	111D470590	240	29 168 315,60
Расходы на обеспечение деятельности (оказание услуг, выполнение работ) краевых государственных учреждений	755	04	10	111D570590	000	225 000,00
Закупка товаров, работ и услуг для обеспечения государственных (муниципальных) нужд	755	04	10	111D570590	200	225 000,00
Иные закупки товаров, работ и услуг для обеспечения государственных (муниципальных) нужд	755	04	10	111D570590	240	225 000,00
Обеспечение развития системы межведомственного электронного взаимодействия на территории Приморского края	755	04	10	111D650080	000	6 765 714,29
Закупка товаров, работ и услуг для обеспечения государственных (муниципальных) нужд	755	04	10	111D650080	200	6 765 714,29
Иные закупки товаров, работ и услуг для обеспечения государственных (муниципальных) нужд	755	04	10	111D650080	240	6 765 714,29
Расходы на обеспечение деятельности (оказание услуг, выполнение работ) краевых государственных учреждений	755	04	10	111D670590	000	142 442 683,00
Закупка товаров, работ и услуг для обеспечения государственных (муниципальных) нужд	755	04	10	111D670590	200	142 442 683,00
Иные закупки товаров, работ и услуг для обеспечения государственных (муниципальных) нужд	755	04	10	111D670590	240	142 442 683,00
Уполномоченный по правам человека в Приморском крае	757	00	00	0000000000	000	27 803 306,00
ОБЩЕГОСУДАРСТВЕННЫЕ ВОПРОСЫ	757	01	00	0000000000	000	27 803 306,00
Другие общегосударственные вопросы	757	01	13	0000000000	000	27 803 306,00
Непрограммные направления деятельности органов государственной власти	757	01	13	9900000000	000	27 803 306,00
Мероприятия непрограммных направлений деятельности органов государственной власти	757	01	13	9990000000	000	27 803 306,00
Руководство и управление в сфере установленных функций органов государственной власти Приморского края	757	01	13	9999910030	000	23 668 748,00
Расходы на выплаты персоналу в целях обеспечения выполнения функций государственными (муниципальными) органами, казенными учреждениями, органами управления государственными внебюджетными фондами	757	01	13	9999910030	100	19 881 238,00
Расходы на выплаты персоналу государственных (муниципальных) органов	757	01	13	9999910030	120	19 881 238,00
Закупка товаров, работ и услуг для обеспечения государственных (муниципальных) нужд	757	01	13	9999910030	200	3 786 010,00
Иные закупки товаров, работ и услуг для обеспечения государственных (муниципальных) нужд	757	01	13	9999910030	240	3 786 010,00
Иные бюджетные ассигнования	757	01	13	9999910030	800	1 500,00
Уплата налогов, сборов и иных платежей	757	01	13	9999910030	850	1 500,00
Уполномоченный по правам человека в Приморском крае	757	01	13	9999910060	000	4 104 858,00

1	2	3	4	5	6	7
Расходы на выплаты персоналу в целях обеспечения выполнения функций государственными (муниципальными) органами, казенными учреждениями, органами управления государственными внебюджетными фондами	757	01	13	9999910060	100	4 104 858,00
Расходы на выплаты персоналу государственных (муниципальных) органов	757	01	13	9999910060	120	4 104 858,00
Страхование государственных гражданских служащих Приморского края	757	01	13	9999921790	000	29 700,00
Закупка товаров, работ и услуг для обеспечения государственных (муниципальных) нужд	757	01	13	9999921790	200	29 700,00
Иные закупки товаров, работ и услуг для обеспечения государственных (муниципальных) нужд	757	01	13	9999921790	240	29 700,00
Министерство сельского хозяйства Приморского края	758	00	00	0000000000	000	3 860 461 814,86
НАЦИОНАЛЬНАЯ БЕЗОПАСНОСТЬ И ПРАВООХРАНИТЕЛЬНАЯ ДЕЯТЕЛЬНОСТЬ	758	03	00	0000000000	000	17 946 144,00
Защита населения и территории от чрезвычайных ситуаций природного и техногенного характера, гражданская оборона	758	03	09	0000000000	000	17 946 144,00
Государственная программа Приморского края «Защита населения и территории от чрезвычайных ситуаций, обеспечение пожарной безопасности и безопасности людей на водных объектах Приморского края» на 2020-2027 годы	758	03	09	0700000000	000	4 227 500,00
Подпрограмма «Предупреждение чрезвычайных ситуаций природного и техногенного характера в Приморском крае»	758	03	09	0730000000	000	4 227 500,00
Субсидии бюджетам муниципальных образований на проведение мер по предупреждению чрезвычайных ситуаций муниципального характера, направленные на недопущение затопления сельских населенных пунктов Приморского края, расположенных на береговой территории озера Ханка	758	03	09	0730292200	000	4 227 500,00
Межбюджетные трансферты	758	03	09	0730292200	500	4 227 500,00
Субсидии	758	03	09	0730292200	520	4 227 500,00
Непрограммные направления деятельности органов государственной власти	758	03	09	9900000000	000	13 718 644,00
Мероприятия непрограммных направлений деятельности органов государственной власти	758	03	09	9990000000	000	13 718 644,00
Резервный фонд Правительства Приморского края по ликвидации чрезвычайных ситуаций природного и техногенного характера	758	03	09	9999923800	000	2 500 000,00
Закупка товаров, работ и услуг для обеспечения государственных (муниципальных) нужд	758	03	09	9999923800	200	2 500 000,00
Закупка товаров, работ и услуг в целях формирования государственного материального резерва	758	03	09	9999923800	230	2 500 000,00
Резерв материальных ресурсов Приморского края для ликвидации чрезвычайных ситуаций природного и техногенного характера	758	03	09	9999929030	000	11 218 644,00
Закупка товаров, работ и услуг для обеспечения государственных (муниципальных) нужд	758	03	09	9999929030	200	11 218 644,00
Закупка товаров, работ и услуг в целях формирования государственного материального резерва	758	03	09	9999929030	230	11 218 644,00
НАЦИОНАЛЬНАЯ ЭКОНОМИКА	758	04	00	0000000000	000	3 834 416 693,59
Сельское хозяйство и рыболовство	758	04	05	0000000000	000	3 834 416 693,59
Государственная программа Приморского края «Развитие сельского хозяйства и регулирование рынков сельскохозяйственной продукции, сырья и продовольствия» на 2020-2027 годы	758	04	05	1400000000	000	3 834 416 693,59
Подпрограмма «Техническая и технологическая модернизация агропромышленного комплекса»	758	04	05	1410000000	000	980 084 657,74
Субсидии на возмещение части затрат, связанных с приобретением сельскохозяйственной техники, оборудования и скота, в том числе на условиях лизинга	758	04	05	1410160120	000	962 784 657,74
Иные бюджетные ассигнования	758	04	05	1410160120	800	962 784 657,74
Субсидии юридическим лицам (кроме некоммерческих организаций), индивидуальным предпринимателям, физическим лицам - производителям товаров, работ, услуг	758	04	05	1410160120	810	962 784 657,74
Субсидии на возмещение части затрат, связанных с технической и технологической модернизацией агропромышленного комплекса	758	04	05	1410160130	000	12 300 000,00
Иные бюджетные ассигнования	758	04	05	1410160130	800	12 300 000,00
Субсидии юридическим лицам (кроме некоммерческих организаций), индивидуальным предпринимателям, физическим лицам - производителям товаров, работ, услуг	758	04	05	1410160130	810	12 300 000,00
Субсидии на возмещение части прямых понесенных затрат на создание и (или) модернизацию объектов агропромышленного комплекса	758	04	05	14101R4720	000	5 000 000,00
Иные бюджетные ассигнования	758	04	05	14101R4720	800	5 000 000,00
Субсидии юридическим лицам (кроме некоммерческих организаций), индивидуальным предпринимателям, физическим лицам - производителям товаров, работ, услуг	758	04	05	14101R4720	810	5 000 000,00
Подпрограмма «Повышение финансовой устойчивости»	758	04	05	1420000000	000	786 028 415,45
Субсидии на возмещение части процентной ставки по инвестиционным кредитам (займам) в агропромышленном комплексе	758	04	05	1420160140	000	1 700 000,00
Иные бюджетные ассигнования	758	04	05	1420160140	800	1 700 000,00
Субсидии юридическим лицам (кроме некоммерческих организаций), индивидуальным предпринимателям, физическим лицам - производителям товаров, работ, услуг	758	04	05	1420160140	810	1 700 000,00
Субсидии на возмещение части затрат на уплату процентов по инвестиционным кредитам (займам) в агропромышленном комплексе	758	04	05	14201R4330	000	741 029 641,19
Иные бюджетные ассигнования	758	04	05	14201R4330	800	741 029 641,19
Субсидии юридическим лицам (кроме некоммерческих организаций), индивидуальным предпринимателям, физическим лицам - производителям товаров, работ, услуг	758	04	05	14201R4330	810	741 029 641,19
Субсидии на стимулирование развития приоритетных подотраслей агропромышленного комплекса и развитие малых форм хозяйствования на возмещение части затрат, связанных с уплатой процентов по кредитам малых форм хозяйствования	758	04	05	14201R5021	000	3 333 333,35
Иные бюджетные ассигнования	758	04	05	14201R5021	800	3 333 333,35
Субсидии юридическим лицам (кроме некоммерческих организаций), индивидуальным предпринимателям, физическим лицам - производителям товаров, работ, услуг	758	04	05	14201R5021	810	3 333 333,35
Субсидии на возмещение части затрат сельскохозяйственных товаропроизводителей на уплату страховой премии, начисленной по договору сельскохозяйственного страхования за счет средств краевого бюджета	758	04	05	1420261960	000	5 500 000,00
Иные бюджетные ассигнования	758	04	05	1420261960	800	5 500 000,00
Субсидии юридическим лицам (кроме некоммерческих организаций), индивидуальным предпринимателям, физическим лицам - производителям товаров, работ, услуг	758	04	05	1420261960	810	5 500 000,00
Субсидии на поддержку сельскохозяйственного производства по отдельным подотраслям растениеводства и животноводства на возмещение части затрат сельскохозяйственных товаропроизводителей на уплату страховой премии, начисленной по договору сельскохозяйственного страхования	758	04	05	14202R5081	000	34 465 440,91
Иные бюджетные ассигнования	758	04	05	14202R5081	800	34 465 440,91
Субсидии юридическим лицам (кроме некоммерческих организаций), индивидуальным предпринимателям, физическим лицам - производителям товаров, работ, услуг	758	04	05	14202R5081	810	34 465 440,91
Подпрограмма «Развитие подотрасли растениеводства, переработки и реализации продукции растениеводства»	758	04	05	1430000000	000	294 925 686,53
Субсидии на возмещение части затрат, связанных с производством и отгрузкой на собственную переработку гречихи и (или) риса	758	04	05	1430160240	000	4 275 000,00
Иные бюджетные ассигнования	758	04	05	1430160240	800	4 275 000,00

1	2	3	4	5	6	7
Субсидии юридическим лицам (кроме некоммерческих организаций), индивидуальным предпринимателям, физическим лицам - производителям товаров, работ, услуг	758	04	05	1430160240	810	4 275 000,00
Субсидии на возмещение части затрат, связанных с производством овощей защищенного грунта	758	04	05	1430160560	000	27 680 820,00
Иные бюджетные ассигнования	758	04	05	1430160560	800	27 680 820,00
Субсидии юридическим лицам (кроме некоммерческих организаций), индивидуальным предпринимателям, физическим лицам - производителям товаров, работ, услуг	758	04	05	1430160560	810	27 680 820,00
Субсидии на возмещение части затрат, связанных с приобретением семян сельскохозяйственных культур первой репродукции	758	04	05	1430161890	000	38 960 000,00
Иные бюджетные ассигнования	758	04	05	1430161890	800	38 960 000,00
Субсидии юридическим лицам (кроме некоммерческих организаций), индивидуальным предпринимателям, физическим лицам - производителям товаров, работ, услуг	758	04	05	1430161890	810	38 960 000,00
Субсидии на возмещение части затрат, связанных с производством и реализацией овощей закрытого грунта	758	04	05	1430162030	000	18 939 180,00
Иные бюджетные ассигнования	758	04	05	1430162030	800	18 939 180,00
Субсидии юридическим лицам (кроме некоммерческих организаций), индивидуальным предпринимателям, физическим лицам - производителям товаров, работ, услуг	758	04	05	1430162030	810	18 939 180,00
Субсидии на возмещение части затрат, связанных с производством и реализацией картофеля и овощей открытого грунта	758	04	05	1430162040	000	51 000 000,00
Иные бюджетные ассигнования	758	04	05	1430162040	800	51 000 000,00
Субсидии юридическим лицам (кроме некоммерческих организаций), индивидуальным предпринимателям, физическим лицам - производителям товаров, работ, услуг	758	04	05	1430162040	810	51 000 000,00
Субсидии на поддержку сельскохозяйственного производства по отдельным подотраслям растениеводства и животноводства на возмещение части затрат на приобретение семян, на закладку и уход за многолетними плодовыми и ягодными насаждениями	758	04	05	14301R5082	000	43 879 400,00
Иные бюджетные ассигнования	758	04	05	14301R5082	800	43 879 400,00
Субсидии юридическим лицам (кроме некоммерческих организаций), индивидуальным предпринимателям, физическим лицам - производителям товаров, работ, услуг	758	04	05	14301R5082	810	43 879 400,00
Субсидии на поддержку сельскохозяйственного производства по отдельным подотраслям растениеводства и животноводства на проведение агротехнологических работ	758	04	05	14302R5083	000	110 191 286,53
Иные бюджетные ассигнования	758	04	05	14302R5083	800	110 191 286,53
Субсидии юридическим лицам (кроме некоммерческих организаций), индивидуальным предпринимателям, физическим лицам - производителям товаров, работ, услуг	758	04	05	14302R5083	810	110 191 286,53
Подпрограмма «Развитие подотрасли животноводства, переработки и реализации продукции животноводства»	758	04	05	1440000000	000	845 028 336,11
Субсидии на возмещение части затрат, связанных с развитием отрасли животноводства	758	04	05	1440160280	000	785 561 622,64
Иные бюджетные ассигнования	758	04	05	1440160280	800	785 561 622,64
Субсидии юридическим лицам (кроме некоммерческих организаций), индивидуальным предпринимателям, физическим лицам - производителям товаров, работ, услуг	758	04	05	1440160280	810	785 561 622,64
Субсидии на поддержку сельскохозяйственного производства по отдельным подотраслям растениеводства и животноводства на повышение продуктивности в молочном скотоводстве	758	04	05	14401R5084	000	20 918 713,47
Иные бюджетные ассигнования	758	04	05	14401R5084	800	20 918 713,47
Субсидии юридическим лицам (кроме некоммерческих организаций), индивидуальным предпринимателям, физическим лицам - производителям товаров, работ, услуг	758	04	05	14401R5084	810	20 918 713,47
Субсидии на возмещение части затрат, связанных с развитием племенного животноводства	758	04	05	1440260290	000	16 500 000,00
Иные бюджетные ассигнования	758	04	05	1440260290	800	16 500 000,00
Субсидии юридическим лицам (кроме некоммерческих организаций), индивидуальным предпринимателям, физическим лицам - производителям товаров, работ, услуг	758	04	05	1440260290	810	16 500 000,00
Субсидии на поддержку сельскохозяйственного производства по отдельным подотраслям растениеводства и животноводства на возмещение части затрат по поддержке племенного крупного рогатого скота мясного и молочного направления	758	04	05	14402R5085	000	22 048 000,00
Иные бюджетные ассигнования	758	04	05	14402R5085	800	22 048 000,00
Субсидии юридическим лицам (кроме некоммерческих организаций), индивидуальным предпринимателям, физическим лицам - производителям товаров, работ, услуг	758	04	05	14402R5085	810	22 048 000,00
Подпрограмма «Развитие пищевой и перерабатывающей промышленности»	758	04	05	1450000000	000	131 635 845,00
Субсидии хлебопекарным предприятиям на возмещение части затрат, связанных с производством социальных сортов хлеба	758	04	05	1450161610	000	78 465 625,00
Иные бюджетные ассигнования	758	04	05	1450161610	800	78 465 625,00
Субсидии юридическим лицам (кроме некоммерческих организаций), индивидуальным предпринимателям, физическим лицам - производителям товаров, работ, услуг	758	04	05	1450161610	810	78 465 625,00
Субсидии молокоперерабатывающим организациям Приморского края, осуществляющим закупку сырого молока	758	04	05	1450262020	000	53 170 220,00
Иные бюджетные ассигнования	758	04	05	1450262020	800	53 170 220,00
Субсидии юридическим лицам (кроме некоммерческих организаций), индивидуальным предпринимателям, физическим лицам - производителям товаров, работ, услуг	758	04	05	1450262020	810	53 170 220,00
Подпрограмма «Развитие сельскохозяйственной кооперации и малых форм хозяйствования»	758	04	05	1460000000	000	259 517 273,38
Гранты на развитие семейных животноводческих ферм	758	04	05	1460160610	000	32 233 334,00
Иные бюджетные ассигнования	758	04	05	1460160610	800	32 233 334,00
Субсидии юридическим лицам (кроме некоммерческих организаций), индивидуальным предпринимателям, физическим лицам - производителям товаров, работ, услуг	758	04	05	1460160610	810	32 233 334,00
Субсидии на стимулирование развития приоритетных подотраслей агропромышленного комплекса и развитие малых форм хозяйствования в части финансового обеспечения затрат по созданию и развитию крестьянских (фермерских) хозяйств	758	04	05	14601R5022	000	196 783 939,38
Иные бюджетные ассигнования	758	04	05	14601R5022	800	196 783 939,38
Субсидии юридическим лицам (кроме некоммерческих организаций), индивидуальным предпринимателям, физическим лицам - производителям товаров, работ, услуг	758	04	05	14601R5022	810	196 783 939,38
Субсидии на стимулирование развития приоритетных подотраслей агропромышленного комплекса и развитие малых форм хозяйствования в части финансового обеспечения затрат на грантовую поддержку сельскохозяйственных потребительских кооперативов	758	04	05	14602R5023	000	30 000 000,00
Иные бюджетные ассигнования	758	04	05	14602R5023	800	30 000 000,00
Субсидии юридическим лицам (кроме некоммерческих организаций), индивидуальным предпринимателям, физическим лицам - производителям товаров, работ, услуг	758	04	05	14602R5023	810	30 000 000,00
Мероприятия по оказанию консультационной помощи	758	04	05	1460320800	000	500 000,00
Закупка товаров, работ и услуг для обеспечения государственных (муниципальных) нужд	758	04	05	1460320800	200	500 000,00
Иные закупки товаров, работ и услуг для обеспечения государственных (муниципальных) нужд	758	04	05	1460320800	240	500 000,00
Подпрограмма «Развитие мелиорации сельскохозяйственных земель»	758	04	05	1470000000	000	75 105 340,90

1	2	3	4	5	6	7
Проведение агрохимического обследования (мониторинг)	758	04	05	1470120810	000	5 300 000,00
Закупка товаров, работ и услуг для обеспечения государственных (муниципальных) нужд	758	04	05	1470120810	200	5 300 000,00
Иные закупки товаров, работ и услуг для обеспечения государственных (муниципальных) нужд	758	04	05	1470120810	240	5 300 000,00
Субсидии на реализацию мероприятий в области мелиорации земель сельскохозяйственного назначения	758	04	05	14701R5680	000	69 805 340,90
Иные бюджетные ассигнования	758	04	05	14701R5680	800	69 805 340,90
Субсидии юридическим лицам (кроме некоммерческих организаций), индивидуальным предпринимателям, физическим лицам - производителям товаров, работ, услуг	758	04	05	14701R5680	810	69 805 340,90
Подпрограмма «Обеспечение функций управления реализации государственной программы»	758	04	05	1480000000	000	44 784 999,00
Руководство и управление в сфере установленных функций органов государственной власти Приморского края	758	04	05	1480110030	000	44 764 404,00
Расходы на выплаты персоналу в целях обеспечения выполнения функций государственными (муниципальными) органами, казенными учреждениями, органами управления государственными внебюджетными фондами	758	04	05	1480110030	100	44 025 250,85
Расходы на выплаты персоналу государственных (муниципальных) органов	758	04	05	1480110030	120	44 025 250,85
Закупка товаров, работ и услуг для обеспечения государственных (муниципальных) нужд	758	04	05	1480110030	200	739 153,15
Иные закупки товаров, работ и услуг для обеспечения государственных (муниципальных) нужд	758	04	05	1480110030	240	739 153,15
Расходы, связанные с исполнением судебных актов и решений налоговых органов	758	04	05	1480129050	000	20 595,00
Иные бюджетные ассигнования	758	04	05	1480129050	800	20 595,00
Исполнение судебных актов	758	04	05	1480129050	830	20 595,00
Подпрограмма «Экспорт продукции агропромышленного комплекса»	758	04	05	1490000000	000	378 504 387,76
Субсидии на возмещение части затрат, связанных со стимулированием увеличения производства масличных культур	758	04	05	149T252590	000	378 504 387,76
Иные бюджетные ассигнования	758	04	05	149T252590	800	378 504 387,76
Субсидии юридическим лицам (кроме некоммерческих организаций), индивидуальным предпринимателям, физическим лицам - производителям товаров, работ, услуг	758	04	05	149T252590	810	378 504 387,76
Подпрограмма «Создание системы поддержки фермеров и развитие сельской кооперации»	758	04	05	14A0000000	000	38 801 751,72
Субсидии на создание системы поддержки фермеров и развитие сельской кооперации	758	04	05	14AI754800	000	30 509 285,72
Иные бюджетные ассигнования	758	04	05	14AI754800	800	30 509 285,72
Субсидии юридическим лицам (кроме некоммерческих организаций), индивидуальным предпринимателям, физическим лицам - производителям товаров, работ, услуг	758	04	05	14AI754800	810	30 509 285,72
Субсидии на обеспечение деятельности Центра компетенций в сфере сельскохозяйственной кооперации и поддержки фермеров	758	04	05	14AI761720	000	8 292 466,00
Иные бюджетные ассигнования	758	04	05	14AI761720	800	8 292 466,00
Субсидии юридическим лицам (кроме некоммерческих организаций), индивидуальным предпринимателям, физическим лицам - производителям товаров, работ, услуг	758	04	05	14AI761720	810	8 292 466,00
СОЦИАЛЬНАЯ ПОЛИТИКА	758	10	00	0000000000	000	8 098 977,27
Социальное обеспечение населения	758	10	03	0000000000	000	8 098 977,27
Государственная программа Приморского края «Развитие сельского хозяйства и регулирование рынков сельскохозяйственной продукции, сырья и продовольствия» на 2020-2027 годы	758	10	03	1400000000	000	8 098 977,27
Подпрограмма «Комплексное развитие сельских территорий»	758	10	03	14Б0000000	000	8 098 977,27
Социальные выплаты на обеспечение жильем граждан Российской Федерации, проживающих на сельских территориях Приморского края, софинансируемые из федерального бюджета	758	10	03	14Б01R5760	000	8 098 977,27
Социальное обеспечение и иные выплаты населению	758	10	03	14Б01R5760	300	8 098 977,27
Социальные выплаты гражданам, кроме публичных нормативных социальных выплат	758	10	03	14Б01R5760	320	8 098 977,27
Министерство образования Приморского края	759	00	00	0000000000	000	32 669 079 821,32
ОБРАЗОВАНИЕ	759	07	00	0000000000	000	28 529 576 211,32
Дошкольное образование	759	07	01	0000000000	000	9 041 164 882,97
Государственная программа Приморского края «Развитие образования Приморского края» на 2020-2027 годы	759	07	01	0200000000	000	9 041 164 882,97
Подпрограмма «Развитие системы дошкольного образования»	759	07	01	0210000000	000	7 196 852 248,32
Субсидии из краевого бюджета частным дошкольным образовательным организациям на возмещение (финансовое обеспечение) затрат, связанных с предоставлением дошкольного образования	759	07	01	0210160030	000	87 878 000,00
Предоставление субсидий бюджетным, автономным учреждениям и иным некоммерческим организациям	759	07	01	0210160030	600	56 827 000,00
Субсидии некоммерческим организациям (за исключением государственных (муниципальных) учреждений)	759	07	01	0210160030	630	56 827 000,00
Иные бюджетные ассигнования	759	07	01	0210160030	800	31 051 000,00
Субсидии юридическим лицам (кроме некоммерческих организаций), индивидуальным предпринимателям, физическим лицам - производителям товаров, работ, услуг	759	07	01	0210160030	810	31 051 000,00
Субвенции на обеспечение государственных гарантий реализации прав на получение общедоступного и бесплатного дошкольного образования в муниципальных дошкольных образовательных организациях Приморского края	759	07	01	0210193070	000	6 563 108 000,00
Межбюджетные трансферты	759	07	01	0210193070	500	6 563 108 000,00
Субвенции	759	07	01	0210193070	530	6 563 108 000,00
Субсидии бюджетам муниципальных образований Приморского края на строительство, реконструкцию, приобретение зданий муниципальных образовательных организаций, реализующих основную общеобразовательную программу дошкольного образования, согласно плану социального развития центров экономического роста Приморского края за счет средств федерального бюджета	759	07	01	0210255050	000	283 559 835,30
Межбюджетные трансферты	759	07	01	0210255050	500	283 559 835,30
Субсидии	759	07	01	0210255050	520	283 559 835,30
Субсидии бюджетам муниципальных образований Приморского края на капитальный ремонт зданий и благоустройство территорий муниципальных образовательных организаций, оказывающих услуги дошкольного образования	759	07	01	0210292020	000	260 546 413,02
Межбюджетные трансферты	759	07	01	0210292020	500	260 546 413,02
Субсидии	759	07	01	0210292020	520	260 546 413,02
Мероприятия государственной программы Российской Федерации «Доступная среда»	759	07	01	02102R0270	000	1 760 000,00
Межбюджетные трансферты	759	07	01	02102R0270	500	1 760 000,00
Субсидии	759	07	01	02102R0270	520	1 760 000,00
Подпрограмма «Реализация национальных проектов «Демография» и «Образование»	759	07	01	0260000000	000	1 844 312 634,65
Субсидии бюджетам муниципальных образований Приморского края на создание дополнительных мест для детей в возрасте от 2 месяцев до 3 лет в образовательных организациях, осуществляющих образовательную деятельность по образовательным программам дошкольного образования	759	07	01	026P251590	000	317 370 000,58

1	2	3	4	5	6	7
Межбюджетные трансферты	759	07	01	026P251590	500	317 370 000,58
Субсидии	759	07	01	026P251590	520	317 370 000,58
Субсидии бюджетам муниципальных образований Приморского края на создание дополнительных мест для детей в возрасте от 1,5 до 3 лет в образовательных организациях, осуществляющих образовательную деятельность по образовательным программам дошкольного образования	759	07	01	026P252320	000	1 515 221 716,07
Межбюджетные трансферты	759	07	01	026P252320	500	1 515 221 716,07
Субсидии	759	07	01	026P252320	520	1 515 221 716,07
Создание дополнительных мест (групп) для детей в возрасте от 1,5 до 3 лет любой направленности в организациях, осуществляющих образовательную деятельность (за исключением государственных, муниципальных), и у индивидуальных предпринимателей, осуществляющих образовательную деятельность по образовательным программам дошкольного образования, в том числе адаптированным, и присмотр и уход за детьми	759	07	01	026P252530	000	11 720 918,00
Предоставление субсидий бюджетным, автономным учреждениям и иным некоммерческим организациям	759	07	01	026P252530	600	8 204 643,00
Субсидии некоммерческим организациям (за исключением государственных (муниципальных) учреждений)	759	07	01	026P252530	630	8 204 643,00
Иные бюджетные ассигнования	759	07	01	026P252530	800	3 516 275,00
Субсидии юридическим лицам (кроме некоммерческих организаций), индивидуальным предпринимателям, физическим лицам - производителям товаров, работ, услуг	759	07	01	026P252530	810	3 516 275,00
Общее образование	759	07	02	0000000000	000	16 160 296 368,93
Государственная программа Приморского края «Развитие образования Приморского края» на 2020-2027 годы	759	07	02	0200000000	000	16 147 969 568,93
Подпрограмма «Развитие системы общего образования»	759	07	02	0220000000	000	15 685 165 021,93
Ежемесячное денежное вознаграждение за классное руководство педагогическим работникам государственных и муниципальных общеобразовательных организаций	759	07	02	0220153030	000	386 829 000,00
Межбюджетные трансферты	759	07	02	0220153030	500	386 829 000,00
Иные межбюджетные трансферты	759	07	02	0220153030	540	386 829 000,00
Субсидии из краевого бюджета частным общеобразовательным организациям на возмещение (финансовое обеспечение) затрат, связанных с предоставлением дошкольного, начального общего, основного общего, среднего общего, дополнительного образования	759	07	02	0220160010	000	112 876 616,00
Предоставление субсидий бюджетным, автономным учреждениям и иным некоммерческим организациям	759	07	02	0220160010	600	112 876 616,00
Субсидии некоммерческим организациям (за исключением государственных (муниципальных) учреждений)	759	07	02	0220160010	630	112 876 616,00
Расходы на обеспечение деятельности (оказание услуг, выполнение работ) краевых государственных учреждений	759	07	02	0220170590	000	1 548 149 452,00
Предоставление субсидий бюджетным, автономным учреждениям и иным некоммерческим организациям	759	07	02	0220170590	600	1 548 149 452,00
Субсидии бюджетным учреждениям	759	07	02	0220170590	610	1 548 149 452,00
Субвенции на обеспечение государственных гарантий реализации прав на получение общедоступного и бесплатного дошкольного, начального общего, основного общего, среднего общего, дополнительного образования детей в муниципальных общеобразовательных организациях Приморского края	759	07	02	0220193060	000	10 677 602 000,00
Межбюджетные трансферты	759	07	02	0220193060	500	10 677 602 000,00
Субвенции	759	07	02	0220193060	530	10 677 602 000,00
Стипендии Губернатора Приморского края для одаренных детей	759	07	02	0220381490	000	5 760 000,00
Социальное обеспечение и иные выплаты населению	759	07	02	0220381490	300	5 760 000,00
Иные выплаты населению	759	07	02	0220381490	360	5 760 000,00
Субвенции бюджетам муниципальных образований Приморского края на осуществление отдельных государственных полномочий по обеспечению бесплатным питанием детей, обучающихся в муниципальных общеобразовательных организациях Приморского края	759	07	02	0220493150	000	1 108 108 580,00
Межбюджетные трансферты	759	07	02	0220493150	500	1 108 108 580,00
Субвенции	759	07	02	0220493150	530	1 108 108 580,00
Мероприятия государственной программы Российской Федерации «Доступная среда»	759	07	02	02204R0270	000	5 652 600,00
Предоставление субсидий бюджетным, автономным учреждениям и иным некоммерческим организациям	759	07	02	02204R0270	600	5 652 600,00
Субсидии бюджетным учреждениям	759	07	02	02204R0270	610	5 652 600,00
Субсидии бюджетам муниципальных образований Приморского края на строительство, реконструкцию, приобретение зданий муниципальных общеобразовательных организаций согласно плану социального развития центров экономического роста Приморского края за счет средств федерального бюджета	759	07	02	0220555050	000	424 651 921,87
Межбюджетные трансферты	759	07	02	0220555050	500	424 651 921,87
Субсидии	759	07	02	0220555050	520	424 651 921,87
Субсидии бюджетам муниципальных образований Приморского края на капитальный ремонт зданий муниципальных общеобразовательных учреждений согласно плану социального развития центров экономического роста Приморского края за счет средств федерального бюджета	759	07	02	0220555051	000	41 562 966,00
Межбюджетные трансферты	759	07	02	0220555051	500	41 562 966,00
Субсидии	759	07	02	0220555051	520	41 562 966,00
Расходы по оплате договоров на выполнение работ, оказание услуг, связанных с капитальным ремонтом нефинансовых активов, полученных в аренду или безвозмездное пользование, закрепленных за краевыми государственными учреждениями на праве оперативного управления	759	07	02	0220570600	000	111 929 917,00
Предоставление субсидий бюджетным, автономным учреждениям и иным некоммерческим организациям	759	07	02	0220570600	600	111 929 917,00
Субсидии бюджетным учреждениям	759	07	02	0220570600	610	111 929 917,00
Обеспечение видеонаблюдения и иные мероприятия, направленные на защищенность объектов (территорий) краевых государственных учреждений Приморского края	759	07	02	0220570840	000	69 371 634,00
Предоставление субсидий бюджетным, автономным учреждениям и иным некоммерческим организациям	759	07	02	0220570840	600	69 371 634,00
Субсидии бюджетным учреждениям	759	07	02	0220570840	610	69 371 634,00
Мероприятия по обеспечению требований пожарной безопасности в краевых государственных учреждениях Приморского края	759	07	02	0220570850	000	22 192 540,00
Предоставление субсидий бюджетным, автономным учреждениям и иным некоммерческим организациям	759	07	02	0220570850	600	22 192 540,00
Субсидии бюджетным учреждениям	759	07	02	0220570850	610	22 192 540,00
Субсидии бюджетам муниципальных образований Приморского края на строительство, реконструкцию и приобретение зданий муниципальных общеобразовательных организаций	759	07	02	0220592040	000	620 970 532,22
Межбюджетные трансферты	759	07	02	0220592040	500	620 970 532,22
Субсидии	759	07	02	0220592040	520	620 970 532,22
Субсидии бюджетам муниципальных образований Приморского края на капитальный ремонт зданий муниципальных общеобразовательных учреждений	759	07	02	0220592340	000	535 391 125,84
Межбюджетные трансферты	759	07	02	0220592340	500	535 391 125,84
Субсидии	759	07	02	0220592340	520	535 391 125,84
Субсидии бюджетам муниципальных образований на благоустройство зданий общеобразовательных организаций в целях соблюдения требований к воздушно- тепловому режиму, водоснабжению и канализации	759	07	02	02205R2550	000	14 116 137,00

1	2	3	4	5	6	7
Межбюджетные трансферты	759	07	02	02205R2550	500	14 116 137,00
Субсидии	759	07	02	02205R2550	520	14 116 137,00
Подпрограмма «Развитие дополнительного образования детей и реализация мероприятий молодежной политики»	759	07	02	0230000000	000	5 821 200,00
Реализация мероприятия Театральный урок	759	07	02	0230371220	000	5 821 200,00
Предоставление субсидий бюджетным, автономным учреждениям и иным некоммерческим организациям	759	07	02	0230371220	600	5 821 200,00
Субсидии автономным учреждениям	759	07	02	0230371220	620	5 821 200,00
Подпрограмма «Реализация национальных проектов «Демография» и «Образование»	759	07	02	0260000000	000	456 983 347,00
Обновление содержания и методов обучения предметных областей	759	07	02	026E124230	000	70 000 000,00
Закупка товаров, работ и услуг для обеспечения государственных (муниципальных) нужд	759	07	02	026E124230	200	70 000 000,00
Иные закупки товаров, работ и услуг для обеспечения государственных (муниципальных) нужд	759	07	02	026E124230	240	70 000 000,00
Субсидии бюджетам муниципальных образований Приморского края на реализацию мероприятий по содействию созданию новых мест в общеобразовательных организациях	759	07	02	026E155200	000	365 273 800,00
Межбюджетные трансферты	759	07	02	026E155200	500	365 273 800,00
Субсидии	759	07	02	026E155200	520	365 273 800,00
Субсидии бюджетам муниципальных образований Приморского края на создание в общеобразовательных организациях, расположенных в сельской местности и малых городах, условий для занятий физической культурой и спортом	759	07	02	026E250970	000	21 109 547,00
Межбюджетные трансферты	759	07	02	026E250970	500	21 109 547,00
Субсидии	759	07	02	026E250970	520	21 109 547,00
Оказание психолого-педагогической, методической и консультативной помощи гражданам, имеющим детей	759	07	02	026E371290	000	600 000,00
Предоставление субсидий бюджетным, автономным учреждениям и иным некоммерческим организациям	759	07	02	026E371290	600	600 000,00
Субсидии бюджетным учреждениям	759	07	02	026E371290	610	600 000,00
Государственная программа Приморского края «Социальная поддержка населения Приморского края на 2020-2027 годы»	759	07	02	0300000000	000	12 326 800,00
Подпрограмма «Доступная среда»	759	07	02	0350000000	000	12 326 800,00
Организация дистанционного образования детей-инвалидов	759	07	02	0350270190	000	2 326 800,00
Предоставление субсидий бюджетным, автономным учреждениям и иным некоммерческим организациям	759	07	02	0350270190	600	2 326 800,00
Субсидии бюджетным учреждениям	759	07	02	0350270190	610	2 326 800,00
Мероприятия подпрограммы «Доступная среда», реализуемые краевыми государственными учреждениями	759	07	02	0350270260	000	10 000 000,00
Предоставление субсидий бюджетным, автономным учреждениям и иным некоммерческим организациям	759	07	02	0350270260	600	10 000 000,00
Субсидии бюджетным учреждениям	759	07	02	0350270260	610	10 000 000,00
Дополнительное образование детей	759	07	03	0000000000	000	179 423 034,31
Государственная программа Приморского края «Развитие образования Приморского края» на 2020-2027 годы	759	07	03	0200000000	000	175 373 034,31
Подпрограмма «Развитие системы общего образования»	759	07	03	0220000000	000	58 405 000,00
Обеспечение участия детей Приморского края во всероссийских мероприятиях, сменах детских образовательных центров	759	07	03	0220370810	000	20 405 000,00
Предоставление субсидий бюджетным, автономным учреждениям и иным некоммерческим организациям	759	07	03	0220370810	600	20 405 000,00
Субсидии автономным учреждениям	759	07	03	0220370810	620	20 405 000,00
Реализация краевыми государственными учреждениями комплексных многоуровневых программ обучения, поддержки и развития одаренных детей, олимпиадного движения	759	07	03	0220371240	000	38 000 000,00
Предоставление субсидий бюджетным, автономным учреждениям и иным некоммерческим организациям	759	07	03	0220371240	600	38 000 000,00
Субсидии автономным учреждениям	759	07	03	0220371240	620	38 000 000,00
Подпрограмма «Развитие дополнительного образования детей и реализация мероприятий молодежной политики»	759	07	03	0230000000	000	48 669 766,00
Расходы на обеспечение деятельности (оказание услуг, выполнение работ) краевых государственных учреждений	759	07	03	0230170590	000	40 453 266,00
Предоставление субсидий бюджетным, автономным учреждениям и иным некоммерческим организациям	759	07	03	0230170590	600	40 453 266,00
Субсидии автономным учреждениям	759	07	03	0230170590	620	40 453 266,00
Расходы по оплате договоров на выполнение работ, оказание услуг, связанных с капитальным ремонтом нефинансовых активов, полученных в аренду или безвозмездное пользование, закрепленных за краевыми государственными учреждениями на праве оперативного управления	759	07	03	0230170600	000	1 970 000,00
Предоставление субсидий бюджетным, автономным учреждениям и иным некоммерческим организациям	759	07	03	0230170600	600	1 970 000,00
Субсидии автономным учреждениям	759	07	03	0230170600	620	1 970 000,00
Мероприятия государственной программы Российской Федерации «Доступная среда»	759	07	03	02301R0270	000	950 000,00
Межбюджетные трансферты	759	07	03	02301R0270	500	950 000,00
Субсидии	759	07	03	02301R0270	520	950 000,00
Мероприятия по организации учебно-познавательных туров по историческим местам Российской Федерации для детей и подростков Приморского края в период каникул	759	07	03	0230370390	000	5 296 500,00
Предоставление субсидий бюджетным, автономным учреждениям и иным некоммерческим организациям	759	07	03	0230370390	600	5 296 500,00
Субсидии автономным учреждениям	759	07	03	0230370390	620	5 296 500,00
Подпрограмма «Реализация национальных проектов «Демография» и «Образование»	759	07	03	0260000000	000	68 298 268,31
Создание детских технопарков «Кванториум»	759	07	03	026E251730	000	365 205,00
Предоставление субсидий бюджетным, автономным учреждениям и иным некоммерческим организациям	759	07	03	026E251730	600	365 205,00
Субсидии автономным учреждениям	759	07	03	026E251730	620	365 205,00
Создание ключевых центров развития детей	759	07	03	026E251750	000	10 578 265,31
Предоставление субсидий бюджетным, автономным учреждениям и иным некоммерческим организациям	759	07	03	026E251750	600	10 578 265,31
Субсидии автономным учреждениям	759	07	03	026E251750	620	10 578 265,31
Субсидии бюджетам муниципальных образований Приморского края на создание новых мест в образовательных организациях различных типов для реализации дополнительных общеразвивающих программ всех направленностей	759	07	03	026E254910	000	45 864 490,00
Межбюджетные трансферты	759	07	03	026E254910	500	45 864 490,00
Субсидии	759	07	03	026E254910	520	45 864 490,00
Создание условий, обеспечивающих доступность дополнительных общеобразовательных программ естественно-научной и технической направленности для обучающихся, в том числе оснащение детского технопарка «Кванториум»	759	07	03	026E270910	000	6 490 308,00
Предоставление субсидий бюджетным, автономным учреждениям и иным некоммерческим организациям	759	07	03	026E270910	600	6 490 308,00
Субсидии автономным учреждениям	759	07	03	026E270910	620	6 490 308,00
Субсидии бюджетам муниципальных образований Приморского края на создание детских технопарков «Кванториум»	759	07	03	026E292060	000	5 000 000,00

1	2	3	4	5	6	7
Межбюджетные трансферты	759	07	03	026E292060	500	5 000 000,00
Субсидии	759	07	03	026E292060	520	5 000 000,00
Государственная программа Приморского края «Безопасный край» на 2020-2027 годы	759	07	03	1800000000	000	1 000 000,00
Подпрограмма «Повышение безопасности дорожного движения в Приморском крае»	759	07	03	1820000000	000	1 000 000,00
Мероприятия по реализации регионального проекта «Безопасность дорожного движения», реализуемые краевыми государственными учреждениями	759	07	03	182R371560	000	1 000 000,00
Предоставление субсидий бюджетным, автономным учреждениям и иным некоммерческим организациям	759	07	03	182R371560	600	1 000 000,00
Субсидии автономным учреждениям	759	07	03	182R371560	620	1 000 000,00
Государственная программа Приморского края «Патриотическое воспитание граждан, реализация государственной национальной политики и развитие институтов гражданского общества на территории Приморского края» на 2020-2027 годы	759	07	03	1900000000	000	3 050 000,00
Подпрограмма «Патриотическое воспитание граждан в Приморском крае»	759	07	03	1910000000	000	3 050 000,00
Мероприятия по вопросам гражданско-патриотического воспитания детей и молодежи	759	07	03	1910371570	000	3 050 000,00
Предоставление субсидий бюджетным, автономным учреждениям и иным некоммерческим организациям	759	07	03	1910371570	600	3 050 000,00
Субсидии автономным учреждениям	759	07	03	1910371570	620	3 050 000,00
Среднее профессиональное образование	759	07	04	0000000000	000	2 243 911 753,00
Государственная программа Приморского края «Развитие образования Приморского края» на 2020-2027 годы	759	07	04	0200000000	000	2 235 611 753,00
Подпрограмма «Развитие среднего профессионального, дополнительного профессионального образования и реализация мер по поддержке организаций в области образования на территории Приморского края»	759	07	04	0240000000	000	2 182 734 978,00
Субсидии из краевого бюджета частным образовательным организациям, осуществляющим образовательную деятельность по имеющим государственную аккредитацию образовательным программам среднего профессионального образования, на возмещение (финансовое обеспечение) затрат на реализацию образовательных программ среднего профессионального образования	759	07	04	0240161460	000	9 949 776,00
Предоставление субсидий бюджетным, автономным учреждениям и иным некоммерческим организациям	759	07	04	0240161460	600	9 949 776,00
Субсидии некоммерческим организациям (за исключением государственных (муниципальных) учреждений)	759	07	04	0240161460	630	9 949 776,00
Расходы на обеспечение деятельности (оказание услуг, выполнение работ) краевых государственных учреждений	759	07	04	0240170590	000	1 604 813 042,00
Предоставление субсидий бюджетным, автономным учреждениям и иным некоммерческим организациям	759	07	04	0240170590	600	1 604 813 042,00
Субсидии бюджетным учреждениям	759	07	04	0240170590	610	735 267 115,00
Субсидии автономным учреждениям	759	07	04	0240170590	620	869 545 927,00
Расходы на обеспечение питанием обучающихся по очной форме обучения в краевых государственных профессиональных образовательных организациях, реализующих образовательные программы среднего профессионального образования	759	07	04	0240270920	000	139 225 000,00
Предоставление субсидий бюджетным, автономным учреждениям и иным некоммерческим организациям	759	07	04	0240270920	600	139 225 000,00
Субсидии бюджетным учреждениям	759	07	04	0240270920	610	64 875 000,00
Субсидии автономным учреждениям	759	07	04	0240270920	620	74 350 000,00
Стипендии обучающимся в краевых государственных профессиональных образовательных учреждениях	759	07	04	0240270990	000	65 467 630,00
Предоставление субсидий бюджетным, автономным учреждениям и иным некоммерческим организациям	759	07	04	0240270990	600	65 467 630,00
Субсидии бюджетным учреждениям	759	07	04	0240270990	610	27 300 000,00
Субсидии автономным учреждениям	759	07	04	0240270990	620	38 167 630,00
Социальное обеспечение детей-сирот и детей, оставшихся без попечения родителей, и лиц из числа детей-сирот и детей, оставшихся без попечения родителей, обучающихся в краевых государственных учреждениях	759	07	04	0240281160	000	181 349 100,00
Социальное обеспечение и иные выплаты населению	759	07	04	0240281160	300	181 349 100,00
Социальные выплаты гражданам, кроме публичных нормативных социальных выплат	759	07	04	0240281160	320	181 349 100,00
Модернизация системы профессионального образования	759	07	04	0240370670	000	79 542 234,00
Предоставление субсидий бюджетным, автономным учреждениям и иным некоммерческим организациям	759	07	04	0240370670	600	79 542 234,00
Субсидии бюджетным учреждениям	759	07	04	0240370670	610	23 827 321,00
Субсидии автономным учреждениям	759	07	04	0240370670	620	55 714 913,00
Обеспечение видеонаблюдения и иные мероприятия, направленные на защищенность объектов (территорий) краевых государственных учреждений Приморского края	759	07	04	0240370840	000	24 429 118,00
Предоставление субсидий бюджетным, автономным учреждениям и иным некоммерческим организациям	759	07	04	0240370840	600	24 429 118,00
Субсидии бюджетным учреждениям	759	07	04	0240370840	610	15 763 200,00
Субсидии автономным учреждениям	759	07	04	0240370840	620	8 665 918,00
Мероприятия по обеспечению требований пожарной безопасности в краевых государственных учреждениях Приморского края	759	07	04	0240370850	000	58 258 178,00
Предоставление субсидий бюджетным, автономным учреждениям и иным некоммерческим организациям	759	07	04	0240370850	600	58 258 178,00
Субсидии бюджетным учреждениям	759	07	04	0240370850	610	39 137 235,00
Субсидии автономным учреждениям	759	07	04	0240370850	620	19 120 943,00
Мероприятия государственной программы Российской Федерации «Доступная среда»	759	07	04	02403R0270	000	17 200 900,00
Предоставление субсидий бюджетным, автономным учреждениям и иным некоммерческим организациям	759	07	04	02403R0270	600	17 200 900,00
Субсидии бюджетным учреждениям	759	07	04	02403R0270	610	17 200 900,00
Оказание грантовой поддержки научным сотрудникам научных организаций, образовательных организаций высшего образования, расположенных на территории Приморского края	759	07	04	0240681640	000	2 500 000,00
Социальное обеспечение и иные выплаты населению	759	07	04	0240681640	300	2 500 000,00
Премии и гранты	759	07	04	0240681640	350	2 500 000,00
Подпрограмма «Реализация национальных проектов «Демография» и «Образование»	759	07	04	0260000000	000	52 876 775,00
Создание детских технопарков «Кванториум»	759	07	04	026E271430	000	10 000 000,00
Предоставление субсидий бюджетным, автономным учреждениям и иным некоммерческим организациям	759	07	04	026E271430	600	10 000 000,00
Субсидии бюджетным учреждениям	759	07	04	026E271430	610	10 000 000,00
Организация и проведение Чемпионатов «Ворлдскиллс», «Абилимпикс» и других мероприятий, направленных на формирование конкурентоспособного образования и повышение престижа рабочих профессий и специальностей	759	07	04	026E671340	000	4 734 388,00
Предоставление субсидий бюджетным, автономным учреждениям и иным некоммерческим организациям	759	07	04	026E671340	600	4 734 388,00
Субсидии бюджетным учреждениям	759	07	04	026E671340	610	3 174 388,00
Субсидии автономным учреждениям	759	07	04	026E671340	620	1 560 000,00

1	2	3	4	5	6	7
Организация и проведения демонстрационного экзамена в краевых государственных профессиональных образовательных организациях, реализующих образовательные программы среднего профессионального образования, по стандартам «Ворлдскиллс» Россия	759	07	04	026E671350	000	27 996 740,00
Предоставление субсидий бюджетным, автономным учреждениям и иным некоммерческим организациям	759	07	04	026E671350	600	27 996 740,00
Субсидии бюджетным учреждениям	759	07	04	026E671350	610	13 536 920,00
Субсидии автономным учреждениям	759	07	04	026E671350	620	14 459 820,00
Обеспечение соответствия материально-технической базы краевых государственных профессиональных образовательных организаций современным требованиям в рамках федерального проекта «Молодые профессионалы» национального проекта «Образование»	759	07	04	026E671530	000	1 210 500,00
Предоставление субсидий бюджетным, автономным учреждениям и иным некоммерческим организациям	759	07	04	026E671530	600	1 210 500,00
Субсидии бюджетным учреждениям	759	07	04	026E671530	610	1 210 500,00
Выплата специального денежного поощрения победителям и призерам национальных и международных чемпионатов, победителям региональных чемпионатов по профессиональному мастерству по стандартам «Ворлдскиллс», победителям региональных чемпионатов по профессиональному мастерству среди инвалидов и лиц с ограниченными возможностями здоровья «Абилимпикс»	759	07	04	026E681460	000	8 935 147,00
Социальное обеспечение и иные выплаты населению	759	07	04	026E681460	300	8 935 147,00
Иные выплаты населению	759	07	04	026E681460	360	8 935 147,00
Государственная программа Приморского края «Развитие физической культуры и спорта Приморского края» на 2020-2027 годы	759	07	04	0900000000	000	2 300 000,00
Подпрограмма «Развитие массовой физической культуры и спорта в Приморском крае»	759	07	04	0910000000	000	2 300 000,00
Мероприятия по развитию физической культуры и спорта в учреждениях образования, среди детей, подростков и молодежи, реализуемые краевыми государственными учреждениями	759	07	04	091P570270	000	2 300 000,00
Предоставление субсидий бюджетным, автономным учреждениям и иным некоммерческим организациям	759	07	04	091P570270	600	2 300 000,00
Субсидии бюджетным учреждениям	759	07	04	091P570270	610	1 600 000,00
Субсидии автономным учреждениям	759	07	04	091P570270	620	700 000,00
Государственная программа Приморского края «Безопасный край» на 2020-2027 годы	759	07	04	1800000000	000	6 000 000,00
Подпрограмма «Повышение безопасности дорожного движения в Приморском крае»	759	07	04	1820000000	000	6 000 000,00
Мероприятия по реализации регионального проекта «Безопасность дорожного движения», реализуемые краевыми государственными учреждениями	759	07	04	182R371560	000	6 000 000,00
Предоставление субсидий бюджетным, автономным учреждениям и иным некоммерческим организациям	759	07	04	182R371560	600	6 000 000,00
Субсидии автономным учреждениям	759	07	04	182R371560	620	6 000 000,00
Профессиональная подготовка, переподготовка и повышение квалификации	759	07	05	0000000000	000	180 673 745,00
Государственная программа Приморского края «Развитие образования Приморского края» на 2020-2027 годы	759	07	05	0200000000	000	180 673 745,00
Подпрограмма «Развитие системы общего образования»	759	07	05	0220000000	000	1 300 000,00
Мероприятия по обеспечению требований пожарной безопасности в краевых государственных учреждениях Приморского края	759	07	05	0220570850	000	1 300 000,00
Предоставление субсидий бюджетным, автономным учреждениям и иным некоммерческим организациям	759	07	05	0220570850	600	1 300 000,00
Субсидии автономным учреждениям	759	07	05	0220570850	620	1 300 000,00
Подпрограмма «Развитие среднего профессионального, дополнительного профессионального образования и реализация мер по поддержке организаций в области образования на территории Приморского края»	759	07	05	0240000000	000	101 043 745,00
Расходы на обеспечение деятельности (оказание услуг, выполнение работ) краевых государственных учреждений	759	07	05	0240470590	000	84 676 618,00
Предоставление субсидий бюджетным, автономным учреждениям и иным некоммерческим организациям	759	07	05	0240470590	600	84 676 618,00
Субсидии автономным учреждениям	759	07	05	0240470590	620	84 676 618,00
Расходы на обеспечение деятельности (оказание услуг, выполнение работ) краевых государственных учреждений	759	07	05	0240570590	000	16 367 127,00
Предоставление субсидий бюджетным, автономным учреждениям и иным некоммерческим организациям	759	07	05	0240570590	600	16 367 127,00
Субсидии автономным учреждениям	759	07	05	0240570590	620	16 367 127,00
Подпрограмма «Реализация национальных проектов «Демография» и «Образование»	759	07	05	0260000000	000	78 330 000,00
Обновление содержания и методов обучения предметных областей	759	07	05	026E124230	000	45 000 000,00
Закупка товаров, работ и услуг для обеспечения государственных (муниципальных) нужд	759	07	05	026E124230	200	45 000 000,00
Иные закупки товаров, работ и услуг для обеспечения государственных (муниципальных) нужд	759	07	05	026E124230	240	45 000 000,00
Организация и проведение Чемпионатов «Ворлдскиллс», «Абилимпикс» и других мероприятий, направленных на формирование конкурентоспособного образования и повышение престижа рабочих профессий и специальностей	759	07	05	026E671340	000	33 330 000,00
Предоставление субсидий бюджетным, автономным учреждениям и иным некоммерческим организациям	759	07	05	026E671340	600	33 330 000,00
Субсидии автономным учреждениям	759	07	05	026E671340	620	33 330 000,00
Молодежная политика	759	07	07	0000000000	000	366 310 641,11
Государственная программа Приморского края «Развитие образования Приморского края» на 2020-2027 годы	759	07	07	0200000000	000	366 310 641,11
Подпрограмма «Развитие дополнительного образования детей и реализация мероприятий молодежной политики»	759	07	07	0230000000	000	366 310 641,11
Субсидии организациям и индивидуальным предпринимателям, оказывающим услуги по организации отдыха и оздоровления детей на территории Приморского края	759	07	07	0230260020	000	31 800 000,00
Иные бюджетные ассигнования	759	07	07	0230260020	800	31 800 000,00
Субсидии юридическим лицам (кроме некоммерческих организаций), индивидуальным предпринимателям, физическим лицам - производителям товаров, работ, услуг	759	07	07	0230260020	810	31 800 000,00
Обеспечение отдыха и оздоровления отдельных категорий детей и подростков, в том числе нуждающихся в психолого-педагогическом и ином специальном сопровождении	759	07	07	0230270130	000	30 000 000,00
Закупка товаров, работ и услуг для обеспечения государственных (муниципальных) нужд	759	07	07	0230270130	200	19 028 233,00
Иные закупки товаров, работ и услуг для обеспечения государственных (муниципальных) нужд	759	07	07	0230270130	240	19 028 233,00
Предоставление субсидий бюджетным, автономным учреждениям и иным некоммерческим организациям	759	07	07	0230270130	600	10 971 767,00
Субсидии бюджетным учреждениям	759	07	07	0230270130	610	10 971 767,00
Информационно-методическое сопровождение отдыха, оздоровления и занятости детей и подростков Приморского края в рамках проведения летней оздоровительной кампании Приморского края	759	07	07	0230270440	000	970 000,00
Предоставление субсидий бюджетным, автономным учреждениям и иным некоммерческим организациям	759	07	07	0230270440	600	970 000,00
Субсидии автономным учреждениям	759	07	07	0230270440	620	970 000,00
Субсидии бюджетам муниципальных образований Приморского края на капитальный ремонт оздоровительных лагерей, находящихся в собственности муниципальных образований	759	07	07	0230292030	000	21 084 160,00

1	2	3	4	5	6	7
Межбюджетные трансферты	759	07	07	0230292030	500	21 084 160,00
Субсидии	759	07	07	0230292030	520	21 084 160,00
Субвенции на организацию и обеспечение оздоровления и отдыха детей Приморского края (за исключением организации отдыха детей в каникулярное время)	759	07	07	0230293080	000	229 991 691,11
Межбюджетные трансферты	759	07	07	0230293080	500	229 991 691,11
Субвенции	759	07	07	0230293080	530	229 991 691,11
Проведение мероприятий для детей и молодежи	759	07	07	0230320150	000	1 638 790,00
Закупка товаров, работ и услуг для обеспечения государственных (муниципальных) нужд	759	07	07	0230320150	200	1 638 790,00
Иные закупки товаров, работ и услуг для обеспечения государственных (муниципальных) нужд	759	07	07	0230320150	240	1 638 790,00
Организация и проведение детских новогодних утренников в Приморском крае	759	07	07	0230324220	000	50 826 000,00
Закупка товаров, работ и услуг для обеспечения государственных (муниципальных) нужд	759	07	07	0230324220	200	50 826 000,00
Иные закупки товаров, работ и услуг для обеспечения государственных (муниципальных) нужд	759	07	07	0230324220	240	50 826 000,00
Другие вопросы в области образования	759	07	09	0000000000	000	357 795 786,00
Государственная программа Приморского края «Развитие образования Приморского края» на 2020-2027 годы	759	07	09	0200000000	000	354 745 786,00
Подпрограмма «Развитие системы общего образования»	759	07	09	0220000000	000	111 241 831,00
Организация и проведение государственной итоговой аттестации по образовательным программам основного общего и среднего общего образования	759	07	09	0220170790	000	105 790 818,00
Предоставление субсидий бюджетным, автономным учреждениям и иным некоммерческим организациям	759	07	09	0220170790	600	105 790 818,00
Субсидии автономным учреждениям	759	07	09	0220170790	620	105 790 818,00
Реализация мероприятия по профориентации школьников «Кадры будущего для регионов»	759	07	09	0220371280	000	1 580 113,00
Предоставление субсидий бюджетным, автономным учреждениям и иным некоммерческим организациям	759	07	09	0220371280	600	1 580 113,00
Субсидии автономным учреждениям	759	07	09	0220371280	620	1 580 113,00
Создание условий для организации проведения независимой оценки качества условий оказания услуг организациями в сфере культуры, охраны здоровья, образования и социального обслуживания на территории Приморского края	759	07	09	0220423000	000	3 870 900,00
Закупка товаров, работ и услуг для обеспечения государственных (муниципальных) нужд	759	07	09	0220423000	200	3 870 900,00
Иные закупки товаров, работ и услуг для обеспечения государственных (муниципальных) нужд	759	07	09	0220423000	240	3 870 900,00
Подпрограмма «Развитие среднего профессионального, дополнительного профессионального образования и реализация мер по поддержке организаций в области образования на территории Приморского края»	759	07	09	0240000000	000	27 566 340,00
Предоставление грантов из краевого бюджета в форме субсидий организациям высшего образования, осуществляющим образовательную деятельность по образовательным программам среднего профессионального образования	759	07	09	0240661880	000	6 566 340,00
Предоставление субсидий бюджетным, автономным учреждениям и иным некоммерческим организациям	759	07	09	0240661880	600	6 566 340,00
Субсидии бюджетным учреждениям	759	07	09	0240661880	610	6 566 340,00
Стипендии Губернатора Приморского края выпускникам школ, получивших 200 баллов по единому государственному экзамену и поступивших в высшие учебные заведения Приморского края по приоритетным специальностям	759	07	09	0240681480	000	21 000 000,00
Социальное обеспечение и иные выплаты населению	759	07	09	0240681480	300	21 000 000,00
Иные выплаты населению	759	07	09	0240681480	360	21 000 000,00
Подпрограмма «Совершенствование управления системой образования»	759	07	09	0250000000	000	215 937 615,00
Руководство и управление в сфере установленных функций органов государственной власти Приморского края	759	07	09	0250110030	000	63 284 684,00
Расходы на выплаты персоналу в целях обеспечения выполнения функций государственными (муниципальными) органами, казенными учреждениями, органами управления государственными внебюджетными фондами	759	07	09	0250110030	100	60 838 514,00
Расходы на выплаты персоналу государственных (муниципальных) органов	759	07	09	0250110030	120	60 838 514,00
Закупка товаров, работ и услуг для обеспечения государственных (муниципальных) нужд	759	07	09	0250110030	200	1 342 370,00
Иные закупки товаров, работ и услуг для обеспечения государственных (муниципальных) нужд	759	07	09	0250110030	240	1 342 370,00
Социальное обеспечение и иные выплаты населению	759	07	09	0250110030	300	1 000 000,00
Социальные выплаты гражданам, кроме публичных нормативных социальных выплат	759	07	09	0250110030	320	1 000 000,00
Иные бюджетные ассигнования	759	07	09	0250110030	800	103 800,00
Уплата налогов, сборов и иных платежей	759	07	09	0250110030	850	103 800,00
Организация обеспечения бланками документов об уровне образования государственного образца, а также бланками лицензий и свидетельств о государственной аккредитации учреждений образования	759	07	09	0250120190	000	500 000,00
Закупка товаров, работ и услуг для обеспечения государственных (муниципальных) нужд	759	07	09	0250120190	200	500 000,00
Иные закупки товаров, работ и услуг для обеспечения государственных (муниципальных) нужд	759	07	09	0250120190	240	500 000,00
Осуществление полномочий Российской Федерации по контролю качества образования, лицензированию и государственной аккредитации образовательных организаций, надзору и контролю за соблюдением законодательства в области образования	759	07	09	0250124060	000	1 497 500,00
Закупка товаров, работ и услуг для обеспечения государственных (муниципальных) нужд	759	07	09	0250124060	200	1 497 500,00
Иные закупки товаров, работ и услуг для обеспечения государственных (муниципальных) нужд	759	07	09	0250124060	240	1 497 500,00
Осуществление переданных полномочий Российской Федерации в сфере образования	759	07	09	0250159900	000	12 692 300,00
Расходы на выплаты персоналу в целях обеспечения выполнения функций государственными (муниципальными) органами, казенными учреждениями, органами управления государственными внебюджетными фондами	759	07	09	0250159900	100	10 177 521,00
Расходы на выплаты персоналу государственных (муниципальных) органов	759	07	09	0250159900	120	10 177 521,00
Закупка товаров, работ и услуг для обеспечения государственных (муниципальных) нужд	759	07	09	0250159900	200	2 514 779,00
Иные закупки товаров, работ и услуг для обеспечения государственных (муниципальных) нужд	759	07	09	0250159900	240	2 514 779,00
Субвенции на реализацию государственных полномочий органов опеки и попечительства в отношении несовершеннолетних	759	07	09	0250193160	000	137 963 131,00
Межбюджетные трансферты	759	07	09	0250193160	500	137 963 131,00
Субвенции	759	07	09	0250193160	530	137 963 131,00
Государственная программа Приморского края «Патриотическое воспитание граждан, реализация государственной национальной политики и развитие институтов гражданского общества на территории Приморского края» на 2020-2027 годы	759	07	09	1900000000	000	3 050 000,00

1	2	3	4	5	6	7
Подпрограмма «Патриотическое воспитание граждан в Приморском крае»	759	07	09	1910000000	000	3 050 000,00
Мероприятия по вопросам гражданско-патриотического воспитания детей и молодежи	759	07	09	1910324290	000	3 050 000,00
Закупка товаров, работ и услуг для обеспечения государственных (муниципальных) нужд	759	07	09	1910324290	200	3 050 000,00
Иные закупки товаров, работ и услуг для обеспечения государственных (муниципальных) нужд	759	07	09	1910324290	240	3 050 000,00
СОЦИАЛЬНАЯ ПОЛИТИКА	759	10	00	0000000000	000	4 139 503 610,00
Социальное обеспечение населения	759	10	03	0000000000	000	349 205 000,00
Государственная программа Приморского края «Развитие образования Приморского края» на 2020-2027 годы	759	10	03	0200000000	000	349 205 000,00
Подпрограмма «Развитие системы общего образования»	759	10	03	0220000000	000	54 000 000,00
Единовременные компенсационные выплаты учителям, прибывшим (переехавшим) на работу в сельские населенные пункты либо рабочие поселки, либо поселки городского типа, либо города с населением до 50 тысяч человек	759	10	03	02204R2560	000	54 000 000,00
Социальное обеспечение и иные выплаты населению	759	10	03	02204R2560	300	54 000 000,00
Социальные выплаты гражданам, кроме публичных нормативных социальных выплат	759	10	03	02204R2560	320	54 000 000,00
Подпрограмма «Реализация национальных проектов «Демография» и «Образование»	759	10	03	0260000000	000	295 205 000,00
Предоставление мер социальной поддержки педагогическим работникам краевых государственных образовательных организаций	759	10	03	026E580440	000	15 190 000,00
Социальное обеспечение и иные выплаты населению	759	10	03	026E580440	300	15 190 000,00
Социальные выплаты гражданам, кроме публичных нормативных социальных выплат	759	10	03	026E580440	320	15 190 000,00
Субвенции бюджетам муниципальных образований Приморского края на осуществление отдельных государственных полномочий по обеспечению мер социальной поддержки педагогическим работникам муниципальных образовательных организаций Приморского края	759	10	03	026E593140	000	250 215 000,00
Межбюджетные трансферты	759	10	03	026E593140	500	250 215 000,00
Субвенции	759	10	03	026E593140	530	250 215 000,00
Меры социальной поддержки студентам образовательных организаций высшего образования, расположенных на территории Приморского края, имеющим детей в возрасте до трех лет	759	10	03	026P180510	000	29 800 000,00
Социальное обеспечение и иные выплаты населению	759	10	03	026P180510	300	29 800 000,00
Публичные нормативные социальные выплаты гражданам	759	10	03	026P180510	310	29 800 000,00
Охрана семьи и детства	759	10	04	0000000000	000	3 790 298 610,00
Государственная программа Приморского края «Развитие образования Приморского края» на 2020-2027 годы	759	10	04	0200000000	000	970 854 498,00
Подпрограмма «Развитие системы общего образования»	759	10	04	0220000000	000	967 950 773,00
Расходы на обеспечение деятельности (оказание услуг, выполнение работ) краевых государственных учреждений	759	10	04	0220270590	000	922 147 542,00
Расходы на выплаты персоналу в целях обеспечения выполнения функций государственными (муниципальными) органами, казенными учреждениями, органами управления государственными внебюджетными фондами	759	10	04	0220270590	100	637 624 333,00
Расходы на выплаты персоналу казенных учреждений	759	10	04	0220270590	110	637 624 333,00
Закупка товаров, работ и услуг для обеспечения государственных (муниципальных) нужд	759	10	04	0220270590	200	268 147 954,00
Иные закупки товаров, работ и услуг для обеспечения государственных (муниципальных) нужд	759	10	04	0220270590	240	268 147 954,00
Социальное обеспечение и иные выплаты населению	759	10	04	0220270590	300	2 330 825,00
Социальные выплаты гражданам, кроме публичных нормативных социальных выплат	759	10	04	0220270590	320	2 330 825,00
Иные бюджетные ассигнования	759	10	04	0220270590	800	14 044 430,00
Уплата налогов, сборов и иных платежей	759	10	04	0220270590	850	14 044 430,00
Обеспечение видеонаблюдения и иные мероприятия, направленные на защищенность объектов (территорий) краевых государственных учреждений Приморского края	759	10	04	0220270840	000	8 951 352,00
Закупка товаров, работ и услуг для обеспечения государственных (муниципальных) нужд	759	10	04	0220270840	200	8 951 352,00
Иные закупки товаров, работ и услуг для обеспечения государственных (муниципальных) нужд	759	10	04	0220270840	240	8 951 352,00
Мероприятия по обеспечению требований пожарной безопасности в краевых государственных учреждениях Приморского края	759	10	04	0220270850	000	20 946 220,00
Закупка товаров, работ и услуг для обеспечения государственных (муниципальных) нужд	759	10	04	0220270850	200	20 946 220,00
Иные закупки товаров, работ и услуг для обеспечения государственных (муниципальных) нужд	759	10	04	0220270850	240	20 946 220,00
Расходы по оплате договоров на выполнение работ, оказание услуг, связанных с капитальным ремонтом нефинансовых активов, полученных в аренду или безвозмездное пользование, закрепленных за краевыми государственными учреждениями на праве оперативного управления	759	10	04	0220570600	000	15 905 659,00
Закупка товаров, работ и услуг для обеспечения государственных (муниципальных) нужд	759	10	04	0220570600	200	15 905 659,00
Иные закупки товаров, работ и услуг для обеспечения государственных (муниципальных) нужд	759	10	04	0220570600	240	15 905 659,00
Подпрограмма «Реализация национальных проектов «Демография» и «Образование»	759	10	04	0260000000	000	2 903 725,00
Реализация деятельности центральной психолого-медико-педагогической комиссии Приморского края и проведение комплексного психолого-медико-педагогического обследования детей	759	10	04	026E371330	000	2 903 725,00
Закупка товаров, работ и услуг для обеспечения государственных (муниципальных) нужд	759	10	04	026E371330	200	2 903 725,00
Иные закупки товаров, работ и услуг для обеспечения государственных (муниципальных) нужд	759	10	04	026E371330	240	2 903 725,00
Государственная программа Приморского края «Социальная поддержка населения Приморского края на 2020-2027 годы»	759	10	04	0300000000	000	1 463 413 525,00
Подпрограмма «Социальная поддержка семей и детей в Приморском крае»	759	10	04	0310000000	000	1 463 413 525,00
Субвенции бюджетам муниципальных образований Приморского края на реализацию государственного полномочия по назначению и предоставлению выплаты единовременного пособия при передаче ребенка на воспитание в семью	759	10	04	0310452600	000	28 596 300,00
Межбюджетные трансферты	759	10	04	0310452600	500	28 596 300,00
Субвенции	759	10	04	0310452600	530	28 596 300,00
Субвенции бюджетам муниципальных образований Приморского края на реализацию государственных полномочий по социальной поддержке детей, оставшихся без попечения родителей, и лиц, принявших на воспитание в семью детей, оставшихся без попечения родителей	759	10	04	0310493050	000	1 009 796 025,00
Межбюджетные трансферты	759	10	04	0310493050	500	1 009 796 025,00
Субвенции	759	10	04	0310493050	530	1 009 796 025,00
Компенсация родителям за воспитание и обучение детей-инвалидов на дому	759	10	04	0310580200	000	3 832 200,00
Социальное обеспечение и иные выплаты населению	759	10	04	0310580200	300	3 832 200,00
Публичные нормативные социальные выплаты гражданам	759	10	04	0310580200	310	3 832 200,00

1	2	3	4	5	6	7
Компенсация части платы, взимаемой с родителей (законных представителей) за присмотр и уход за детьми, осваивающими образовательные программы дошкольного образования в организациях, осуществляющих образовательную деятельность	759	10	04	0310593090	000	421 189 000,00
Межбюджетные трансферты	759	10	04	0310593090	500	421 189 000,00
Субвенции	759	10	04	0310593090	530	421 189 000,00
Государственная программа Приморского края «Обеспечение доступным жильем и качественными услугами жилищно-коммунального хозяйства населения Приморского края» на 2020-2027 годы	759	10	04	0600000000	000	1 356 030 587,00
Подпрограмма «Обеспечение жилыми помещениями детей-сирот, детей, оставшихся без попечения родителей, лиц из числа детей-сирот и детей, оставшихся без попечения родителей»	759	10	04	0650000000	000	1 356 030 587,00
Обеспечение детей-сирот и детей, оставшихся без попечения родителей, лиц из числа детей-сирот и детей, оставшихся без попечения родителей, жилыми помещениями	759	10	04	06501R0820	000	195 452 728,00
Межбюджетные трансферты	759	10	04	06501R0820	500	195 452 728,00
Субвенции	759	10	04	06501R0820	530	195 452 728,00
Обеспечение детей-сирот и детей, оставшихся без попечения родителей, лиц из числа детей-сирот и детей, оставшихся без попечения родителей, жилыми помещениями за счет средств краевого бюджета	759	10	04	06501M0820	000	660 577 859,00
Межбюджетные трансферты	759	10	04	06501M0820	500	660 577 859,00
Субвенции	759	10	04	06501M0820	530	660 577 859,00
Предоставление социальной выплаты на приобретение жилого помещения детям- сиротам и детям, оставшимся без попечения родителей, лицам из числа детей-сирот и детей, оставшихся без попечения родителей	759	10	04	0650280490	000	500 000 000,00
Социальное обеспечение и иные выплаты населению	759	10	04	0650280490	300	500 000 000,00
Социальные выплаты гражданам, кроме публичных нормативных социальных выплат	759	10	04	0650280490	320	500 000 000,00
Министерство труда и социальной политики Приморского края	760	00	00	0000000000	000	26 768 072 246,75
ОБЩЕГОСУДАРСТВЕННЫЕ ВОПРОСЫ	760	01	00	0000000000	000	33 737 035,00
Другие общегосударственные вопросы	760	01	13	0000000000	000	33 737 035,00
Государственная программа Приморского края «Содействие занятости населения Приморского края на 2020-2027 годы»	760	01	13	0400000000	000	33 737 035,00
Подпрограмма «Улучшение условий и охраны труда в Приморском крае»	760	01	13	0450000000	000	33 737 035,00
Мероприятия, направленные на улучшение условий труда на рабочих местах, повышение качества оценки существующих профессиональных рисков, пропаганду культуры безопасности труда на территории Приморского края	760	01	13	0450120520	000	271 800,00
Закупка товаров, работ и услуг для обеспечения государственных (муниципальных) нужд	760	01	13	0450120520	200	271 800,00
Иные закупки товаров, работ и услуг для обеспечения государственных (муниципальных) нужд	760	01	13	0450120520	240	271 800,00
Совершенствование системы обучения, профессиональной подготовки по охране труда в Приморском крае	760	01	13	0450120530	000	299 000,00
Расходы на выплаты персоналу в целях обеспечения выполнения функций государственными (муниципальными) органами, казенными учреждениями, органами управления государственными внебюджетными фондами	760	01	13	0450120530	100	8 700,00
Расходы на выплаты персоналу государственных (муниципальных) органов	760	01	13	0450120530	120	8 700,00
Закупка товаров, работ и услуг для обеспечения государственных (муниципальных) нужд	760	01	13	0450120530	200	290 300,00
Иные закупки товаров, работ и услуг для обеспечения государственных (муниципальных) нужд	760	01	13	0450120530	240	290 300,00
Субвенции на выполнение органами местного самоуправления отдельных государственных полномочий по государственному управлению охраной труда	760	01	13	0450193100	000	33 166 235,00
Межбюджетные трансферты	760	01	13	0450193100	500	33 166 235,00
Субвенции	760	01	13	0450193100	530	33 166 235,00
НАЦИОНАЛЬНАЯ БЕЗОПАСНОСТЬ И ПРАВООХРАНИТЕЛЬНАЯ ДЕЯТЕЛЬНОСТЬ	760	03	00	0000000000	000	19 772 000,00
Защита населения и территории от чрезвычайных ситуаций природного и техногенного характера, гражданская оборона	760	03	09	0000000000	000	9 472 000,00
Непрограммные направления деятельности органов государственной власти	760	03	09	9900000000	000	9 472 000,00
Мероприятия непрограммных направлений деятельности органов государственной власти	760	03	09	9990000000	000	9 472 000,00
Резервный фонд Правительства Приморского края по ликвидации чрезвычайных ситуаций природного и техногенного характера	760	03	09	9999923800	000	8 005 000,00
Закупка товаров, работ и услуг для обеспечения государственных (муниципальных) нужд	760	03	09	9999923800	200	8 005 000,00
Закупка товаров, работ и услуг в целях формирования государственного материального резерва	760	03	09	9999923800	230	1 970 374,00
Иные закупки товаров, работ и услуг для обеспечения государственных (муниципальных) нужд	760	03	09	9999923800	240	6 034 626,00
Резерв материальных ресурсов Приморского края для ликвидации чрезвычайных ситуаций природного и техногенного характера	760	03	09	9999929030	000	1 467 000,00
Закупка товаров, работ и услуг для обеспечения государственных (муниципальных) нужд	760	03	09	9999929030	200	267 000,00
Закупка товаров, работ и услуг в целях формирования государственного материального резерва	760	03	09	9999929030	230	267 000,00
Предоставление субсидий бюджетным, автономным учреждениям и иным некоммерческим организациям	760	03	09	9999929030	600	1 200 000,00
Субсидии автономным учреждениям	760	03	09	9999929030	620	1 200 000,00
Миграционная политика	760	03	11	0000000000	000	10 300 000,00
Государственная программа Приморского края «Содействие занятости населения Приморского края на 2020-2027 годы»	760	03	11	0400000000	000	10 300 000,00
Подпрограмма «Об оказании содействия добровольному переселению в Приморский край соотечественников, проживающих за рубежом»	760	03	11	0410000000	000	10 300 000,00
Компенсация понесенных расходов, связанных с наймом (поднаймом) жилого помещения соотечественникам, прибывающим из стран дальнего зарубежья	760	03	11	0410171540	000	1 200 000,00
Предоставление субсидий бюджетным, автономным учреждениям и иным некоммерческим организациям	760	03	11	0410171540	600	1 200 000,00
Субсидии бюджетным учреждениям	760	03	11	0410171540	610	1 200 000,00
Предоставление дополнительных гарантий участникам программы оказания содействия добровольному переселению в Приморский край соотечественников, проживающих за рубежом, и членам их семей	760	03	11	04101R0860	000	9 100 000,00
Предоставление субсидий бюджетным, автономным учреждениям и иным некоммерческим организациям	760	03	11	04101R0860	600	9 100 000,00
Субсидии бюджетным учреждениям	760	03	11	04101R0860	610	9 100 000,00
НАЦИОНАЛЬНАЯ ЭКОНОМИКА	760	04	00	0000000000	000	853 675 439,69
Общеэкономические вопросы	760	04	01	0000000000	000	853 675 439,69
Государственная программа Приморского края «Социальная поддержка населения Приморского края на 2020-2027 годы»	760	04	01	0300000000	000	468 977,00
Подпрограмма «Доступная среда»	760	04	01	0350000000	000	468 977,00
Мероприятия подпрограммы «Доступная среда», реализуемые краевыми государственными учреждениями	760	04	01	0350170260	000	468 977,00
Предоставление субсидий бюджетным, автономным учреждениям и иным некоммерческим организациям	760	04	01	0350170260	600	468 977,00

1	2	3	4	5	6	7
Субсидии бюджетным учреждениям	760	04	01	0350170260	610	468 977,00
Государственная программа Приморского края «Содействие занятости населения Приморского края на 2020-2027 годы»	760	04	01	0400000000	000	853 206 462,69
Подпрограмма «Профессиональное обучение и дополнительное профессиональное образование граждан предпенсионного возраста»	760	04	01	0420000000	000	37 428 908,26
Организация профессионального обучения и дополнительного профессионального образования лиц в возрасте 50-ти лет и старше, а также лиц предпенсионного возраста	760	04	01	042P352940	000	34 291 429,00
Предоставление субсидий бюджетным, автономным учреждениям и иным некоммерческим организациям	760	04	01	042P352940	600	34 291 429,00
Субсидии бюджетным учреждениям	760	04	01	042P352940	610	34 291 429,00
Организация профессионального обучения и дополнительного профессионального образования лиц в возрасте 50-ти лет и старше, а также лиц предпенсионного возраста за счет средств краевого бюджета	760	04	01	042P3Д2940	000	3 137 479,26
Предоставление субсидий бюджетным, автономным учреждениям и иным некоммерческим организациям	760	04	01	042P3Д2940	600	3 137 479,26
Субсидии бюджетным учреждениям	760	04	01	042P3Д2940	610	3 137 479,26
Подпрограмма «Повышение мобильности трудовых ресурсов»	760	04	01	0430000000	000	146 046 818,18
Субсидии юридическим лицам - владельцам сертификатов на привлечение трудовых ресурсов из субъектов, не включенных в перечень субъектов Российской Федерации, привлечение трудовых ресурсов в которые является приоритетным, софинансируемые за счет средств федерального бюджета, в рамках реализации дополнительных мероприятий в сфере занятости населения	760	04	01	04301R4780	000	146 046 818,18
Иные бюджетные ассигнования	760	04	01	04301R4780	800	146 046 818,18
Субсидии юридическим лицам (кроме некоммерческих организаций), индивидуальным предпринимателям, физическим лицам - производителям товаров, работ, услуг	760	04	01	04301R4780	810	146 046 818,18
Подпрограмма «Мероприятия в сфере занятости населения»	760	04	01	0440000000	000	663 745 442,27
Социальные выплаты безработным гражданам	760	04	01	0440152900	000	9 318 354,00
Предоставление субсидий бюджетным, автономным учреждениям и иным некоммерческим организациям	760	04	01	0440152900	600	9 318 354,00
Субсидии бюджетным учреждениям	760	04	01	0440152900	610	9 318 354,00
Социальные выплаты безработным гражданам за счет средств резервного фонда Правительства Российской Федерации	760	04	01	044015290F	000	9 588 156,00
Предоставление субсидий бюджетным, автономным учреждениям и иным некоммерческим организациям	760	04	01	044015290F	600	9 588 156,00
Субсидии бюджетным учреждениям	760	04	01	044015290F	610	9 588 156,00
Расходы на обеспечение деятельности (оказание услуг, выполнение работ) краевых государственных учреждений	760	04	01	0440170590	000	467 149 130,73
Предоставление субсидий бюджетным, автономным учреждениям и иным некоммерческим организациям	760	04	01	0440170590	600	467 149 130,73
Субсидии бюджетным учреждениям	760	04	01	0440170590	610	467 149 130,73
Расходы по оплате договоров на выполнение работ, оказание услуг, связанных с капитальным ремонтом нефинансовых активов, полученных в аренду или безвозмездное пользование, закрепленных за краевыми государственными учреждениями на праве оперативного управления	760	04	01	0440170600	000	8 785 830,00
Предоставление субсидий бюджетным, автономным учреждениям и иным некоммерческим организациям	760	04	01	0440170600	600	8 785 830,00
Субсидии бюджетным учреждениям	760	04	01	0440170600	610	8 785 830,00
Расходы на приобретение краевыми государственными учреждениями особо ценного движимого имущества	760	04	01	0440170610	000	9 003 153,00
Предоставление субсидий бюджетным, автономным учреждениям и иным некоммерческим организациям	760	04	01	0440170610	600	9 003 153,00
Субсидии бюджетным учреждениям	760	04	01	0440170610	610	9 003 153,00
Субсидии работодателям - организациям (за исключением государственных (муниципальных) учреждений) и индивидуальным предпринимателям на реализацию дополнительных мероприятий в сфере занятости населения, направленных на снижение напряженности на рынке труда Приморского края, за счет средств краевого бюджета	760	04	01	0440262000	000	37 903 824,00
Иные бюджетные ассигнования	760	04	01	0440262000	800	37 903 824,00
Субсидии юридическим лицам (кроме некоммерческих организаций), индивидуальным предпринимателям, физическим лицам - производителям товаров, работ, услуг	760	04	01	0440262000	810	37 903 824,00
Реализация дополнительных мероприятий в сфере занятости населения, направленных на снижение напряженности на рынке труда Приморского края, за счет средств резервного фонда Правительства Российской Федерации	760	04	01	04402R8520	000	63 335 353,54
Иные бюджетные ассигнования	760	04	01	04402R8520	800	63 335 353,54
Субсидии юридическим лицам (кроме некоммерческих организаций), индивидуальным предпринимателям, физическим лицам - производителям товаров, работ, услуг	760	04	01	04402R8520	810	63 335 353,54
Реализация дополнительных мероприятий в сфере занятости населения, направленных на снижение напряженности на рынке труда Приморского края, за счет средств краевого бюджета	760	04	01	04402K8520	000	5 216 520,00
Иные бюджетные ассигнования	760	04	01	04402K8520	800	5 216 520,00
Субсидии юридическим лицам (кроме некоммерческих организаций), индивидуальным предпринимателям, физическим лицам - производителям товаров, работ, услуг	760	04	01	04402K8520	810	5 216 520,00
Расходы на обеспечение деятельности (оказание услуг, выполнение работ) краевых государственных учреждений	760	04	01	0440370590	000	24 260 000,00
Предоставление субсидий бюджетным, автономным учреждениям и иным некоммерческим организациям	760	04	01	0440370590	600	24 260 000,00
Субсидии бюджетным учреждениям	760	04	01	0440370590	610	24 260 000,00
Повышение эффективности службы занятости	760	04	01	044L352910	000	9 600 000,00
Предоставление субсидий бюджетным, автономным учреждениям и иным некоммерческим организациям	760	04	01	044L352910	600	9 600 000,00
Субсидии бюджетным учреждениям	760	04	01	044L352910	610	9 600 000,00
Переобучение, повышение квалификации работников предприятий в целях поддержки занятости и повышения эффективности рынка труда	760	04	01	044L355690	000	1 068 600,00
Иные бюджетные ассигнования	760	04	01	044L355690	800	1 068 600,00
Субсидии юридическим лицам (кроме некоммерческих организаций), индивидуальным предпринимателям, физическим лицам - производителям товаров, работ, услуг	760	04	01	044L355690	810	1 068 600,00
Переобучение, повышение квалификации работников предприятий в целях поддержки занятости и повышения эффективности рынка труда за счет средств краевого бюджета	760	04	01	044L3Д5690	000	4 052 950,00
Иные бюджетные ассигнования	760	04	01	044L3Д5690	800	4 052 950,00
Субсидии юридическим лицам (кроме некоммерческих организаций), индивидуальным предпринимателям, физическим лицам - производителям товаров, работ, услуг	760	04	01	044L3Д5690	810	4 052 950,00
Переобучение и повышение квалификации женщин в период отпуска по уходу за ребенком в возрасте до трех лет, а также женщин, имеющих детей дошкольного возраста, не состоящих в трудовых отношениях и обратившихся в органы службы занятости	760	04	01	044P254610	000	14 463 571,00
Предоставление субсидий бюджетным, автономным учреждениям и иным некоммерческим организациям	760	04	01	044P254610	600	14 463 571,00
Субсидии бюджетным учреждениям	760	04	01	044P254610	610	14 463 571,00
Подпрограмма «Сопровождение инвалидов при трудоустройстве в рамках мероприятий по содействию занятости населения»	760	04	01	0460000000	000	5 985 293,98
Субсидии на реализацию дополнительных мероприятий в сфере занятости населения	760	04	01	0460160690	000	5 343 429,98

1	2	3	4	5	6	7
Предоставление субсидий бюджетным, автономным учреждениям и иным некоммерческим организациям	760	04	01	0460160690	600	1 234 343,00
Субсидии некоммерческим организациям (за исключением государственных (муниципальных) учреждений)	760	04	01	0460160690	630	1 234 343,00
Иные бюджетные ассигнования	760	04	01	0460160690	800	4 109 086,98
Субсидии юридическим лицам (кроме некоммерческих организаций), индивидуальным предпринимателям, физическим лицам - производителям товаров, работ, услуг	760	04	01	0460160690	810	4 109 086,98
Расходы на обеспечение деятельности (оказание услуг, выполнение работ) краевых государственных учреждений	760	04	01	0460170590	000	511 100,00
Предоставление субсидий бюджетным, автономным учреждениям и иным некоммерческим организациям	760	04	01	0460170590	600	511 100,00
Субсидии бюджетным учреждениям	760	04	01	0460170590	610	511 100,00
Организация обучения специалистов государственного учреждения службы занятости населения по работе с инвалидами	760	04	01	0460170860	000	130 764,00
Предоставление субсидий бюджетным, автономным учреждениям и иным некоммерческим организациям	760	04	01	0460170860	600	130 764,00
Субсидии бюджетным учреждениям	760	04	01	0460170860	610	130 764,00
ОБРАЗОВАНИЕ	760	07	00	0000000000	000	60 377 965,80
Молодежная политика	760	07	07	0000000000	000	60 377 965,80
Государственная программа Приморского края «Социальная поддержка населения Приморского края на 2020-2027 годы»	760	07	07	0300000000	000	60 377 965,80
Подпрограмма «Социальная поддержка семей и детей в Приморском крае»	760	07	07	0310000000	000	60 377 965,80
Организация и обеспечение отдыха и оздоровления детей, находящихся в трудной жизненной ситуации	760	07	07	0310381520	000	60 377 965,80
Социальное обеспечение и иные выплаты населению	760	07	07	0310381520	300	60 377 965,80
Социальные выплаты гражданам, кроме публичных нормативных социальных выплат	760	07	07	0310381520	320	60 377 965,80
СОЦИАЛЬНАЯ ПОЛИТИКА	760	10	00	0000000000	000	25 800 509 806,26
Пенсионное обеспечение	760	10	01	0000000000	000	3 046 820 135,91
Государственная программа Приморского края «Социальная поддержка населения Приморского края на 2020-2027 годы»	760	10	01	0300000000	000	3 026 525 135,91
Подпрограмма «Социальная поддержка отдельных категорий граждан в Приморском крае»	760	10	01	0320000000	000	3 026 525 135,91
Пенсии за выслугу лет государственным служащим Приморского края	760	10	01	0320181010	000	106 440 430,00
Закупка товаров, работ и услуг для обеспечения государственных (муниципальных) нужд	760	10	01	0320181010	200	1 116 430,00
Иные закупки товаров, работ и услуг для обеспечения государственных (муниципальных) нужд	760	10	01	0320181010	240	1 116 430,00
Социальное обеспечение и иные выплаты населению	760	10	01	0320181010	300	105 324 000,00
Публичные нормативные социальные выплаты гражданам	760	10	01	0320181010	310	105 324 000,00
Выплата региональной социальной доплаты к пенсии	760	10	01	03201R0070	000	2 920 084 705,91
Закупка товаров, работ и услуг для обеспечения государственных (муниципальных) нужд	760	10	01	03201R0070	200	40 316 751,36
Иные закупки товаров, работ и услуг для обеспечения государственных (муниципальных) нужд	760	10	01	03201R0070	240	40 316 751,36
Социальное обеспечение и иные выплаты населению	760	10	01	03201R0070	300	2 879 767 954,55
Публичные нормативные социальные выплаты гражданам	760	10	01	03201R0070	310	2 879 767 954,55
Государственная программа Приморского края «Содействие занятости населения Приморского края на 2020-2027 годы»	760	10	01	0400000000	000	20 295 000,00
Подпрограмма «Мероприятия в сфере занятости населения»	760	10	01	0440000000	000	20 295 000,00
Социальные выплаты безработным гражданам	760	10	01	0440152900	000	20 295 000,00
Межбюджетные трансферты	760	10	01	0440152900	500	20 295 000,00
Межбюджетные трансферты бюджету Пенсионного фонда Российской Федерации	760	10	01	0440152900	570	20 295 000,00
Социальное обслуживание населения	760	10	02	0000000000	000	3 672 834 311,75
Государственная программа Приморского края «Социальная поддержка населения Приморского края на 2020-2027 годы»	760	10	02	0300000000	000	3 630 191 607,55
Подпрограмма «Социальная поддержка семей и детей в Приморском крае»	760	10	02	0310000000	000	11 370 650,00
Реализация мероприятий программы Фонда поддержки детей, находящихся в трудной жизненной ситуации, на территории Приморского края	760	10	02	0310370310	000	11 370 650,00
Предоставление субсидий бюджетным, автономным учреждениям и иным некоммерческим организациям	760	10	02	0310370310	600	11 370 650,00
Субсидии бюджетным учреждениям	760	10	02	0310370310	610	7 921 200,00
Субсидии автономным учреждениям	760	10	02	0310370310	620	3 449 450,00
Подпрограмма «Развитие и модернизация социального обслуживания населения в Приморском крае»	760	10	02	0340000000	000	3 606 328 404,55
Субсидии поставщикам социальных услуг на возмещение затрат, связанных с предоставлением социальных услуг в соответствии с индивидуальной программой предоставления социальных услуг	760	10	02	0340160900	000	28 685 255,00
Предоставление субсидий бюджетным, автономным учреждениям и иным некоммерческим организациям	760	10	02	0340160900	600	18 451 955,00
Субсидии некоммерческим организациям (за исключением государственных (муниципальных) учреждений)	760	10	02	0340160900	630	18 451 955,00
Иные бюджетные ассигнования	760	10	02	0340160900	800	10 233 300,00
Субсидии юридическим лицам (кроме некоммерческих организаций), индивидуальным предпринимателям, физическим лицам - производителям товаров, работ, услуг	760	10	02	0340160900	810	10 233 300,00
Расходы на обеспечение деятельности (оказание услуг, выполнение работ) краевых государственных учреждений	760	10	02	0340170590	000	3 284 312 281,16
Предоставление субсидий бюджетным, автономным учреждениям и иным некоммерческим организациям	760	10	02	0340170590	600	3 284 312 281,16
Субсидии бюджетным учреждениям	760	10	02	0340170590	610	2 094 768 840,97
Субсидии автономным учреждениям	760	10	02	0340170590	620	1 189 543 440,19
Расходы по оплате договоров на выполнение работ, оказание услуг, связанных с капитальным ремонтом нефинансовых активов, полученных в аренду или безвозмездное пользование, закрепленных за краевыми государственными учреждениями на праве оперативного управления	760	10	02	0340170600	000	64 289 515,21
Предоставление субсидий бюджетным, автономным учреждениям и иным некоммерческим организациям	760	10	02	0340170600	600	64 289 515,21
Субсидии бюджетным учреждениям	760	10	02	0340170600	610	50 946 564,13
Субсидии автономным учреждениям	760	10	02	0340170600	620	13 342 951,08
Расходы на приобретение краевыми государственными учреждениями особо ценного движимого имущества	760	10	02	0340170610	000	9 658 631,00
Предоставление субсидий бюджетным, автономным учреждениям и иным некоммерческим организациям	760	10	02	0340170610	600	9 658 631,00
Субсидии бюджетным учреждениям	760	10	02	0340170610	610	6 643 631,00
Субсидии автономным учреждениям	760	10	02	0340170610	620	3 015 000,00
Обеспечение видеонаблюдения и иные мероприятия, направленные на защищенность объектов (территорий) краевых государственных учреждений Приморского края	760	10	02	0340170840	000	12 271 296,00
Предоставление субсидий бюджетным, автономным учреждениям и иным некоммерческим организациям	760	10	02	0340170840	600	12 271 296,00
Субсидии бюджетным учреждениям	760	10	02	0340170840	610	12 102 322,00

1	2	3	4	5	6	7
Субсидии автономным учреждениям	760	10	02	0340170840	620	168 974,00
Мероприятия по обеспечению требований пожарной безопасности в краевых государственных учреждениях Приморского края	760	10	02	0340170850	000	20 252 121,98
Предоставление субсидий бюджетным, автономным учреждениям и иным некоммерческим организациям	760	10	02	0340170850	600	20 252 121,98
Субсидии бюджетным учреждениям	760	10	02	0340170850	610	18 391 305,98
Субсидии автономным учреждениям	760	10	02	0340170850	620	1 860 816,00
Организация бесплатной доставки продуктов питания и товаров первой необходимости получателям социальных услуг в связи с распространением новой коронавирусной инфекции на территории Российской Федерации	760	10	02	0340171550	000	7 628 660,00
Предоставление субсидий бюджетным, автономным учреждениям и иным некоммерческим организациям	760	10	02	0340171550	600	7 628 660,00
Субсидии автономным учреждениям	760	10	02	0340171550	620	7 628 660,00
Мероприятия по сносу зданий, признанных непригодными к эксплуатации	760	10	02	0340171580	000	14 099 160,00
Предоставление субсидий бюджетным, автономным учреждениям и иным некоммерческим организациям	760	10	02	0340171580	600	14 099 160,00
Субсидии бюджетным учреждениям	760	10	02	0340171580	610	9 011 830,00
Субсидии автономным учреждениям	760	10	02	0340171580	620	5 087 330,00
Осуществление выплат стимулирующего характера за особые условия труда и дополнительную нагрузку работникам стационарных организаций социального обслуживания, стационарных отделений, созданных не в стационарных организациях социального обслуживания, подведомственных министерству труда и социальной политики Приморского края, оказывающим социальные услуги гражданам, у которых выявлена новая коронавирусная инфекция, и лицам из групп риска заражения новой коронавирусной инфекцией	760	10	02	03401R8340	000	142 106 160,00
Предоставление субсидий бюджетным, автономным учреждениям и иным некоммерческим организациям	760	10	02	03401R8340	600	142 106 160,00
Субсидии бюджетным учреждениям	760	10	02	03401R8340	610	116 250 626,04
Субсидии автономным учреждениям	760	10	02	03401R8340	620	25 855 533,96
Реконструкция здания отделения сопровождаемого проживания для краевого государственного автономного учреждения социального обслуживания «Уссурийский реабилитационный центр для лиц с умственной отсталостью», в том числе проектно-изыскательские работы	760	10	02	034P342510	000	9 548 950,00
Капитальные вложения в объекты государственной (муниципальной) собственности	760	10	02	034P342510	400	9 548 950,00
Субсидии бюджетным и автономным учреждениям, государственным (муниципальным) унитарным предприятиям на осуществление капитальных вложений в объекты капитального строительства государственной (муниципальной) собственности или приобретение объектов недвижимого имущества в государственную (муниципальную) собственность	760	10	02	034P342510	460	9 548 950,00
Реализация мероприятий по созданию системы долговременного ухода в Приморском крае в рамках регионального проекта «Старшее поколение»	760	10	02	034P371400	000	13 476 374,20
Предоставление субсидий бюджетным, автономным учреждениям и иным некоммерческим организациям	760	10	02	034P371400	600	13 476 374,20
Субсидии бюджетным учреждениям	760	10	02	034P371400	610	12 311 374,20
Субсидии автономным учреждениям	760	10	02	034P371400	620	1 165 000,00
Подпрограмма «Доступная среда»	760	10	02	0350000000	000	12 492 553,00
Мероприятия подпрограммы «Доступная среда», реализуемые краевыми государственными учреждениями	760	10	02	0350170260	000	12 492 553,00
Предоставление субсидий бюджетным, автономным учреждениям и иным некоммерческим организациям	760	10	02	0350170260	600	12 492 553,00
Субсидии бюджетным учреждениям	760	10	02	0350170260	610	2 646 613,00
Субсидии автономным учреждениям	760	10	02	0350170260	620	9 845 940,00
Непрограммные направления деятельности органов государственной власти	760	10	02	9900000000	000	42 642 704,20
Мероприятия непрограммных направлений деятельности органов государственной власти	760	10	02	9990000000	000	42 642 704,20
Резервный фонд Правительства Приморского края по ликвидации чрезвычайных ситуаций природного и техногенного характера	760	10	02	9999923800	000	42 642 704,20
Предоставление субсидий бюджетным, автономным учреждениям и иным некоммерческим организациям	760	10	02	9999923800	600	42 642 704,20
Субсидии бюджетным учреждениям	760	10	02	9999923800	610	36 254 984,20
Субсидии автономным учреждениям	760	10	02	9999923800	620	6 387 720,00
Социальное обеспечение населения	760	10	03	0000000000	000	9 353 272 564,54
Государственная программа Приморского края «Социальная поддержка населения Приморского края на 2020-2027 годы»	760	10	03	0300000000	000	8 048 611 139,54
Подпрограмма «Социальная поддержка отдельных категорий граждан в Приморском крае»	760	10	03	0320000000	000	7 758 667 203,30
Выплата неработающим пенсионерам в целях сокращения уровня бедности в Приморском крае	760	10	03	0320180570	000	450 000 000,00
Закупка товаров, работ и услуг для обеспечения государственных (муниципальных) нужд	760	10	03	0320180570	200	6 213 018,00
Иные закупки товаров, работ и услуг для обеспечения государственных (муниципальных) нужд	760	10	03	0320180570	240	6 213 018,00
Социальное обеспечение и иные выплаты населению	760	10	03	0320180570	300	443 786 982,00
Публичные нормативные социальные выплаты гражданам	760	10	03	0320180570	310	443 786 982,00
Ежемесячные денежные выплаты ветеранам труда	760	10	03	0320280010	000	1 033 519 135,00
Закупка товаров, работ и услуг для обеспечения государственных (муниципальных) нужд	760	10	03	0320280010	200	14 269 495,00
Иные закупки товаров, работ и услуг для обеспечения государственных (муниципальных) нужд	760	10	03	0320280010	240	14 269 495,00
Социальное обеспечение и иные выплаты населению	760	10	03	0320280010	300	1 019 249 640,00
Публичные нормативные социальные выплаты гражданам	760	10	03	0320280010	310	1 019 249 640,00
Ежемесячная денежная выплата ветеранам труда Приморского края	760	10	03	0320280020	000	79 218 547,00
Закупка товаров, работ и услуг для обеспечения государственных (муниципальных) нужд	760	10	03	0320280020	200	1 093 747,00
Иные закупки товаров, работ и услуг для обеспечения государственных (муниципальных) нужд	760	10	03	0320280020	240	1 093 747,00
Социальное обеспечение и иные выплаты населению	760	10	03	0320280020	300	78 124 800,00
Публичные нормативные социальные выплаты гражданам	760	10	03	0320280020	310	78 124 800,00
Ежемесячные денежные выплаты труженикам тыла	760	10	03	0320280030	000	17 599 795,00
Закупка товаров, работ и услуг для обеспечения государственных (муниципальных) нужд	760	10	03	0320280030	200	242 995,00
Иные закупки товаров, работ и услуг для обеспечения государственных (муниципальных) нужд	760	10	03	0320280030	240	242 995,00
Социальное обеспечение и иные выплаты населению	760	10	03	0320280030	300	17 356 800,00
Публичные нормативные социальные выплаты гражданам	760	10	03	0320280030	310	17 356 800,00
Ежемесячные денежные выплаты реабилитированным лицам и лицам, признанным пострадавшими от политических репрессий	760	10	03	0320280040	000	21 826 289,00
Закупка товаров, работ и услуг для обеспечения государственных (муниципальных) нужд	760	10	03	0320280040	200	301 349,00
Иные закупки товаров, работ и услуг для обеспечения государственных (муниципальных) нужд	760	10	03	0320280040	240	301 349,00

1	2	3	4	5	6	7
Социальное обеспечение и иные выплаты населению	760	10	03	0320280040	300	21 524 940,00
Публичные нормативные социальные выплаты гражданам	760	10	03	0320280040	310	21 524 940,00
Ежемесячная выплата лицам, имеющим особые заслуги перед Отечеством и Приморским краем	760	10	03	0320280110	000	7 039 188,00
Закупка товаров, работ и услуг для обеспечения государственных (муниципальных) нужд	760	10	03	0320280110	200	97 188,00
Иные закупки товаров, работ и услуг для обеспечения государственных (муниципальных) нужд	760	10	03	0320280110	240	97 188,00
Социальное обеспечение и иные выплаты населению	760	10	03	0320280110	300	6 942 000,00
Публичные нормативные социальные выплаты гражданам	760	10	03	0320280110	310	6 942 000,00
Ежемесячная денежная выплата лицам, осуществляющим уход за инвалидами	760	10	03	0320280560	000	50 000 000,00
Закупка товаров, работ и услуг для обеспечения государственных (муниципальных) нужд	760	10	03	0320280560	200	690 335,00
Иные закупки товаров, работ и услуг для обеспечения государственных (муниципальных) нужд	760	10	03	0320280560	240	690 335,00
Социальное обеспечение и иные выплаты населению	760	10	03	0320280560	300	49 309 665,00
Публичные нормативные социальные выплаты гражданам	760	10	03	0320280560	310	49 309 665,00
Ежемесячные выплаты Героям Социалистического Труда, Героям Труда Российской Федерации и полным кавалерам Ордена Трудовой Славы	760	10	03	0320280610	000	2 555 280,00
Закупка товаров, работ и услуг для обеспечения государственных (муниципальных) нужд	760	10	03	0320280610	200	35 280,00
Иные закупки товаров, работ и услуг для обеспечения государственных (муниципальных) нужд	760	10	03	0320280610	240	35 280,00
Социальное обеспечение и иные выплаты населению	760	10	03	0320280610	300	2 520 000,00
Публичные нормативные социальные выплаты гражданам	760	10	03	0320280610	310	2 520 000,00
Оплата жилищно-коммунальных услуг отдельным категориям граждан	760	10	03	0320352500	000	787 346 700,00
Закупка товаров, работ и услуг для обеспечения государственных (муниципальных) нужд	760	10	03	0320352500	200	10 870 700,00
Иные закупки товаров, работ и услуг для обеспечения государственных (муниципальных) нужд	760	10	03	0320352500	240	10 870 700,00
Социальное обеспечение и иные выплаты населению	760	10	03	0320352500	300	776 476 000,00
Социальные выплаты гражданам, кроме публичных нормативных социальных выплат	760	10	03	0320352500	320	776 476 000,00
Обеспечение мер социальной поддержки по оплате жилищно-коммунальных услуг ветеранам труда	760	10	03	0320380050	000	1 166 702 139,28
Закупка товаров, работ и услуг для обеспечения государственных (муниципальных) нужд	760	10	03	0320380050	200	16 619 382,14
Иные закупки товаров, работ и услуг для обеспечения государственных (муниципальных) нужд	760	10	03	0320380050	240	16 619 382,14
Социальное обеспечение и иные выплаты населению	760	10	03	0320380050	300	1 150 082 757,14
Социальные выплаты гражданам, кроме публичных нормативных социальных выплат	760	10	03	0320380050	320	1 150 082 757,14
Обеспечение мер социальной поддержки по оплате жилищно-коммунальных услуг труженикам тыла	760	10	03	0320380060	000	7 505 810,00
Закупка товаров, работ и услуг для обеспечения государственных (муниципальных) нужд	760	10	03	0320380060	200	110 930,00
Иные закупки товаров, работ и услуг для обеспечения государственных (муниципальных) нужд	760	10	03	0320380060	240	110 930,00
Социальное обеспечение и иные выплаты населению	760	10	03	0320380060	300	7 394 880,00
Социальные выплаты гражданам, кроме публичных нормативных социальных выплат	760	10	03	0320380060	320	7 394 880,00
Обеспечение мер социальной поддержки по оплате жилищно-коммунальных услуг реабилитированным лицам и лицам, признанным пострадавшими от политических репрессий	760	10	03	0320380070	000	31 026 000,00
Закупка товаров, работ и услуг для обеспечения государственных (муниципальных) нужд	760	10	03	0320380070	200	458 566,00
Иные закупки товаров, работ и услуг для обеспечения государственных (муниципальных) нужд	760	10	03	0320380070	240	458 566,00
Социальное обеспечение и иные выплаты населению	760	10	03	0320380070	300	30 567 434,00
Социальные выплаты гражданам, кроме публичных нормативных социальных выплат	760	10	03	0320380070	320	30 567 434,00
Ежемесячные денежные выплаты по оплате за жилое помещение и коммунальные услуги в соответствии со статьей 14 Закона Приморского края от 29 декабря 2004 года № 206-КЗ «О социальной поддержке льготных категорий граждан, проживающих на территории Приморского края»	760	10	03	0320380120	000	460 000 000,00
Закупка товаров, работ и услуг для обеспечения государственных (муниципальных) нужд	760	10	03	0320380120	200	4 784 000,00
Иные закупки товаров, работ и услуг для обеспечения государственных (муниципальных) нужд	760	10	03	0320380120	240	4 784 000,00
Социальное обеспечение и иные выплаты населению	760	10	03	0320380120	300	455 216 000,00
Публичные нормативные социальные выплаты гражданам	760	10	03	0320380120	310	455 216 000,00
Компенсация расходов по оплате жилищно-коммунальных услуг в соответствии со статьей 14 Закона Приморского края от 29 декабря 2004 года № 206-КЗ «О социальной поддержке льготных категорий граждан, проживающих на территории Приморского края»	760	10	03	0320380130	000	720 768 340,00
Закупка товаров, работ и услуг для обеспечения государственных (муниципальных) нужд	760	10	03	0320380130	200	9 463 612,00
Иные закупки товаров, работ и услуг для обеспечения государственных (муниципальных) нужд	760	10	03	0320380130	240	9 463 612,00
Социальное обеспечение и иные выплаты населению	760	10	03	0320380130	300	711 304 728,00
Социальные выплаты гражданам, кроме публичных нормативных социальных выплат	760	10	03	0320380130	320	711 304 728,00
Предоставление гражданам субсидий на оплату жилого помещения и коммунальных услуг	760	10	03	0320380220	000	840 795 056,37
Закупка товаров, работ и услуг для обеспечения государственных (муниципальных) нужд	760	10	03	0320380220	200	10 594 020,00
Иные закупки товаров, работ и услуг для обеспечения государственных (муниципальных) нужд	760	10	03	0320380220	240	10 594 020,00
Социальное обеспечение и иные выплаты населению	760	10	03	0320380220	300	830 201 036,37
Социальные выплаты гражданам, кроме публичных нормативных социальных выплат	760	10	03	0320380220	320	830 201 036,37
Предоставление гражданам социальных выплат на оплату услуг по отоплению и горячему водоснабжению, полученных от теплоснабжающих организаций, являющихся государственными учреждениями	760	10	03	0320380310	000	22 923 017,44
Социальное обеспечение и иные выплаты населению	760	10	03	0320380310	300	22 923 017,44
Социальные выплаты гражданам, кроме публичных нормативных социальных выплат	760	10	03	0320380310	320	22 923 017,44
Обеспечение мер социальной поддержки по оплате жилищно-коммунальных услуг детям войны	760	10	03	0320380350	000	300 000 000,00
Закупка товаров, работ и услуг для обеспечения государственных (муниципальных) нужд	760	10	03	0320380350	200	3 852 960,00
Иные закупки товаров, работ и услуг для обеспечения государственных (муниципальных) нужд	760	10	03	0320380350	240	3 852 960,00
Социальное обеспечение и иные выплаты населению	760	10	03	0320380350	300	296 147 040,00
Социальные выплаты гражданам, кроме публичных нормативных социальных выплат	760	10	03	0320380350	320	296 147 040,00
Предоставление ежегодной денежной выплаты на оплату стоимости топлива отдельным категориям граждан	760	10	03	0320380410	000	68 443 300,00

1	2	3	4	5	6	7
Закупка товаров, работ и услуг для обеспечения государственных (муниципальных) нужд	760	10	03	0320380410	200	944 980,00
Иные закупки товаров, работ и услуг для обеспечения государственных (муниципальных) нужд	760	10	03	0320380410	240	944 980,00
Социальное обеспечение и иные выплаты населению	760	10	03	0320380410	300	67 498 320,00
Социальные выплаты гражданам, кроме публичных нормативных социальных выплат	760	10	03	0320380410	320	67 498 320,00
Обеспечение мер социальной поддержки по оплате жилищно-коммунальных услуг ветеранам боевых действий	760	10	03	0320380430	000	31 840 000,00
Закупка товаров, работ и услуг для обеспечения государственных (муниципальных) нужд	760	10	03	0320380430	200	413 920,00
Иные закупки товаров, работ и услуг для обеспечения государственных (муниципальных) нужд	760	10	03	0320380430	240	413 920,00
Социальное обеспечение и иные выплаты населению	760	10	03	0320380430	300	31 426 080,00
Социальные выплаты гражданам, кроме публичных нормативных социальных выплат	760	10	03	0320380430	320	31 426 080,00
Компенсация расходов собственникам жилого помещения, достигшим возраста 70 лет, в размере 100 процентов на оплату взноса на капитальный ремонт общего имущества в многоквартирном доме, проживающим на территории Приморского края	760	10	03	0320380450	000	66 266 890,00
Закупка товаров, работ и услуг для обеспечения государственных (муниципальных) нужд	760	10	03	0320380450	200	849 670,00
Иные закупки товаров, работ и услуг для обеспечения государственных (муниципальных) нужд	760	10	03	0320380450	240	849 670,00
Социальное обеспечение и иные выплаты населению	760	10	03	0320380450	300	65 417 220,00
Социальные выплаты гражданам, кроме публичных нормативных социальных выплат	760	10	03	0320380450	320	65 417 220,00
Осуществление переданного полномочия Российской Федерации по осуществлению ежегодной денежной выплаты лицам, награжденным нагрудным знаком «Почетный донор России»	760	10	03	0320452200	000	77 526 530,00
Закупка товаров, работ и услуг для обеспечения государственных (муниципальных) нужд	760	10	03	0320452200	200	1 017 569,17
Иные закупки товаров, работ и услуг для обеспечения государственных (муниципальных) нужд	760	10	03	0320452200	240	1 017 569,17
Социальное обеспечение и иные выплаты населению	760	10	03	0320452200	300	76 508 960,83
Публичные нормативные социальные выплаты гражданам	760	10	03	0320452200	310	76 508 960,83
Выплата государственного единовременного пособия и ежемесячной денежной компенсации гражданам при возникновении поствакцинальных осложнений в соответствии с Федеральным законом от 17 сентября 1998 года № 157-ФЗ «Об иммунопрофилактике инфекционных болезней»	760	10	03	0320452400	000	82 600,00
Социальное обеспечение и иные выплаты населению	760	10	03	0320452400	300	82 600,00
Публичные нормативные социальные выплаты гражданам	760	10	03	0320452400	310	82 600,00
Выплата инвалидам компенсаций страховых премий по договорам обязательного страхования гражданской ответственности владельцев транспортных средств в соответствии с Федеральным законом от 25 апреля 2002 года № 40-ФЗ «Об обязательном страховании гражданской ответственности владельцев транспортных средств»	760	10	03	0320452800	000	68 800,00
Закупка товаров, работ и услуг для обеспечения государственных (муниципальных) нужд	760	10	03	0320452800	200	1 196,62
Иные закупки товаров, работ и услуг для обеспечения государственных (муниципальных) нужд	760	10	03	0320452800	240	1 196,62
Социальное обеспечение и иные выплаты населению	760	10	03	0320452800	300	67 603,38
Социальные выплаты гражданам, кроме публичных нормативных социальных выплат	760	10	03	0320452800	320	67 603,38
Государственная социальная помощь малоимущим гражданам и реабилитированным лицам	760	10	03	0320480140	000	4 586 000,00
Закупка товаров, работ и услуг для обеспечения государственных (муниципальных) нужд	760	10	03	0320480140	200	67 780,00
Иные закупки товаров, работ и услуг для обеспечения государственных (муниципальных) нужд	760	10	03	0320480140	240	67 780,00
Социальное обеспечение и иные выплаты населению	760	10	03	0320480140	300	4 518 220,00
Публичные нормативные социальные выплаты гражданам	760	10	03	0320480140	310	4 518 220,00
Единовременная социальная выплата лицам, получающим пенсию в Приморском крае	760	10	03	0320480250	000	588 120 000,00
Закупка товаров, работ и услуг для обеспечения государственных (муниципальных) нужд	760	10	03	0320480250	200	8 120 000,00
Иные закупки товаров, работ и услуг для обеспечения государственных (муниципальных) нужд	760	10	03	0320480250	240	8 120 000,00
Социальное обеспечение и иные выплаты населению	760	10	03	0320480250	300	580 000 000,00
Публичные нормативные социальные выплаты гражданам	760	10	03	0320480250	310	580 000 000,00
Предоставление социальной поддержки гражданам Российской Федерации, жилые помещения которых расположены на территории Приморского края в населенных пунктах вне зоны охвата сетью эфирной цифровой наземной трансляции обязательных общедоступных телеканалов и (или) радиоканалов	760	10	03	0320480340	000	1 000 000,00
Закупка товаров, работ и услуг для обеспечения государственных (муниципальных) нужд	760	10	03	0320480340	200	14 400,00
Иные закупки товаров, работ и услуг для обеспечения государственных (муниципальных) нужд	760	10	03	0320480340	240	14 400,00
Социальное обеспечение и иные выплаты населению	760	10	03	0320480340	300	985 600,00
Социальные выплаты гражданам, кроме публичных нормативных социальных выплат	760	10	03	0320480340	320	985 600,00
Ежегодные денежные выплаты детям войны	760	10	03	0320480380	000	208 884 000,00
Закупка товаров, работ и услуг для обеспечения государственных (муниципальных) нужд	760	10	03	0320480380	200	2 884 000,00
Иные закупки товаров, работ и услуг для обеспечения государственных (муниципальных) нужд	760	10	03	0320480380	240	2 884 000,00
Социальное обеспечение и иные выплаты населению	760	10	03	0320480380	300	206 000 000,00
Публичные нормативные социальные выплаты гражданам	760	10	03	0320480380	310	206 000 000,00
Единовременные компенсационные выплаты на изготовление (восстановление) и установку надгробных памятников в соответствии с частью 1 статьи 2 Закона Приморского края от 13 декабря 2018 года № 415-КЗ «О дополнительных мерах социальной поддержки отдельных категорий граждан на территории Приморского края»	760	10	03	0320480420	000	10 050 000,00
Закупка товаров, работ и услуг для обеспечения государственных (муниципальных) нужд	760	10	03	0320480420	200	120 000,00
Иные закупки товаров, работ и услуг для обеспечения государственных (муниципальных) нужд	760	10	03	0320480420	240	120 000,00
Социальное обеспечение и иные выплаты населению	760	10	03	0320480420	300	9 930 000,00
Социальные выплаты гражданам, кроме публичных нормативных социальных выплат	760	10	03	0320480420	320	9 930 000,00
Меры социальной поддержки граждан, награжденных почетным знаком Приморского края «Почетный гражданин Приморского края»	760	10	03	0320480530	000	963 300,00
Закупка товаров, работ и услуг для обеспечения государственных (муниципальных) нужд	760	10	03	0320480530	200	13 300,00
Иные закупки товаров, работ и услуг для обеспечения государственных (муниципальных) нужд	760	10	03	0320480530	240	13 300,00
Социальное обеспечение и иные выплаты населению	760	10	03	0320480530	300	950 000,00
Публичные нормативные социальные выплаты гражданам	760	10	03	0320480530	310	950 000,00

1	2	3	4	5	6	7
Предоставление единовременной социальной выплаты отдельным категориям граждан в связи с 75-й годовщиной Победы в Великой Отечественной войне	760	10	03	0320480550	000	104 350 740,00
Закупка товаров, работ и услуг для обеспечения государственных (муниципальных) нужд	760	10	03	0320480550	200	1 440 740,00
Иные закупки товаров, работ и услуг для обеспечения государственных (муниципальных) нужд	760	10	03	0320480550	240	1 440 740,00
Социальное обеспечение и иные выплаты населению	760	10	03	0320480550	300	102 910 000,00
Публичные нормативные социальные выплаты гражданам	760	10	03	0320480550	310	102 910 000,00
Выплата социального пособия на погребение и возмещение расходов по гарантированному перечню услуг по погребению	760	10	03	0320481020	000	25 713 500,00
Закупка товаров, работ и услуг для обеспечения государственных (муниципальных) нужд	760	10	03	0320481020	200	304 690,00
Иные закупки товаров, работ и услуг для обеспечения государственных (муниципальных) нужд	760	10	03	0320481020	240	304 690,00
Социальное обеспечение и иные выплаты населению	760	10	03	0320481020	300	22 308 810,00
Публичные нормативные социальные выплаты гражданам	760	10	03	0320481020	310	22 308 810,00
Иные бюджетные ассигнования	760	10	03	0320481020	800	3 100 000,00
Субсидии юридическим лицам (кроме некоммерческих организаций), индивидуальным предпринимателям, физическим лицам - производителям товаров, работ, услуг	760	10	03	0320481020	810	3 100 000,00
Меры социальной поддержки по обеспечению равной транспортной доступности для льготных категорий граждан, проживающих на территории Приморского края, в том числе компенсационные выплаты по проезду на автомобильном (водном) транспорте общего пользования междугородных маршрутов Приморского края и пригородном железнодорожном транспорте	760	10	03	0320481040	000	243 906 120,00
Закупка товаров, работ и услуг для обеспечения государственных (муниципальных) нужд	760	10	03	0320481040	200	3 170 780,00
Иные закупки товаров, работ и услуг для обеспечения государственных (муниципальных) нужд	760	10	03	0320481040	240	3 170 780,00
Социальное обеспечение и иные выплаты населению	760	10	03	0320481040	300	240 735 340,00
Социальные выплаты гражданам, кроме публичных нормативных социальных выплат	760	10	03	0320481040	320	240 735 340,00
Оказание протезно-ортопедической помощи малообеспеченным гражданам, не являющимся инвалидами	760	10	03	0320481050	000	731 250,00
Социальное обеспечение и иные выплаты населению	760	10	03	0320481050	300	731 250,00
Социальные выплаты гражданам, кроме публичных нормативных социальных выплат	760	10	03	0320481050	320	731 250,00
Единовременные выплаты отдельным категориям граждан, проживающим на территории Приморского края, в соответствии с частью 3 статьи 1 Закона Приморского края от 13 декабря 2018 года № 415-КЗ «О дополнительных мерах социальной поддержки отдельных категорий граждан на территории Приморского края»	760	10	03	0320481060	000	3 371 000,00
Закупка товаров, работ и услуг для обеспечения государственных (муниципальных) нужд	760	10	03	0320481060	200	44 900,00
Иные закупки товаров, работ и услуг для обеспечения государственных (муниципальных) нужд	760	10	03	0320481060	240	44 900,00
Социальное обеспечение и иные выплаты населению	760	10	03	0320481060	300	3 326 100,00
Публичные нормативные социальные выплаты гражданам	760	10	03	0320481060	310	3 326 100,00
Осуществление переданных полномочий Российской Федерации по предоставлению отдельных мер социальной поддержки граждан, подвергшихся воздействию радиации	760	10	03	0320551370	000	6 869 300,00
Закупка товаров, работ и услуг для обеспечения государственных (муниципальных) нужд	760	10	03	0320551370	200	83 465,00
Иные закупки товаров, работ и услуг для обеспечения государственных (муниципальных) нужд	760	10	03	0320551370	240	83 465,00
Социальное обеспечение и иные выплаты населению	760	10	03	0320551370	300	6 785 835,00
Публичные нормативные социальные выплаты гражданам	760	10	03	0320551370	310	6 785 835,00
Социальная поддержка Героев Социалистического Труда, Героев Труда Российской Федерации и полных кавалеров ордена Трудовой Славы	760	10	03	0320551980	000	104 790,00
Социальное обеспечение и иные выплаты населению	760	10	03	0320551980	300	104 790,00
Социальные выплаты гражданам, кроме публичных нормативных социальных выплат	760	10	03	0320551980	320	104 790,00
Организация предоставления транспортной услуги отдельным категориям граждан в Приморском крае	760	10	03	0320580590	000	72 800 000,00
Социальное обеспечение и иные выплаты населению	760	10	03	0320580590	300	72 800 000,00
Социальные выплаты гражданам, кроме публичных нормативных социальных выплат	760	10	03	0320580590	320	72 800 000,00
Государственная социальная помощь на основании социального контракта	760	10	03	0320581150	000	7 000 000,00
Социальное обеспечение и иные выплаты населению	760	10	03	0320581150	300	7 000 000,00
Социальные выплаты гражданам, кроме публичных нормативных социальных выплат	760	10	03	0320581150	320	7 000 000,00
Меры социальной поддержки по оплате проезда обучающихся общеобразовательных организаций, обучающихся очной формы обучения профессиональных образовательных организаций и образовательных организаций высшего образования железнодорожным транспортом общего пользования в пригородном сообщении	760	10	03	0320581200	000	236 627,12
Закупка товаров, работ и услуг для обеспечения государственных (муниципальных) нужд	760	10	03	0320581200	200	2 927,12
Иные закупки товаров, работ и услуг для обеспечения государственных (муниципальных) нужд	760	10	03	0320581200	240	2 927,12
Социальное обеспечение и иные выплаты населению	760	10	03	0320581200	300	233 700,00
Социальные выплаты гражданам, кроме публичных нормативных социальных выплат	760	10	03	0320581200	320	233 700,00
Организация санаторно-курортного лечения отдельным категориям граждан	760	10	03	0320581510	000	35 000 000,00
Социальное обеспечение и иные выплаты населению	760	10	03	0320581510	300	35 000 000,00
Социальные выплаты гражданам, кроме публичных нормативных социальных выплат	760	10	03	0320581510	320	35 000 000,00
Предоставление социальной поддержки отдельным категориям граждан Российской Федерации, жилые помещения которых подлежат оснащению автономными дымовыми пожарными извещателями	760	10	03	0320581560	000	3 000 000,00
Социальное обеспечение и иные выплаты населению	760	10	03	0320581560	300	3 000 000,00
Социальные выплаты гражданам, кроме публичных нормативных социальных выплат	760	10	03	0320581560	320	3 000 000,00
Оказание государственной социальной помощи на основании социального контракта отдельным категориям граждан	760	10	03	03205R4040	000	198 927 159,09
Социальное обеспечение и иные выплаты населению	760	10	03	03205R4040	300	197 109 827,09
Публичные нормативные социальные выплаты гражданам	760	10	03	03205R4040	310	168 559 827,09
Социальные выплаты гражданам, кроме публичных нормативных социальных выплат	760	10	03	03205R4040	320	28 550 000,00
Иные бюджетные ассигнования	760	10	03	03205R4040	800	1 817 332,00
Субсидии юридическим лицам (кроме некоммерческих организаций), индивидуальным предпринимателям, физическим лицам - производителям товаров, работ, услуг	760	10	03	03205R4040	810	1 817 332,00
Подпрограмма «Обеспечение жильем отдельных категорий граждан в Приморском крае»	760	10	03	0330000000	000	260 122 196,24

1	2	3	4	5	6	7
Реализация прав граждан на жилые помещения в соответствии со статьей 131 Закона Приморского края от 26 июня 2006 года № 389-КЗ «Об обеспечении жилыми помещениями ветеранов, инвалидов и семей, имеющих детей-инвалидов, на территории Приморского края»	760	10	03	0330142760	000	863 298,00
Капитальные вложения в объекты государственной (муниципальной) собственности	760	10	03	0330142760	400	863 298,00
Бюджетные инвестиции	760	10	03	0330142760	410	863 298,00
Осуществление полномочий по обеспечению жильем отдельных категорий граждан, установленных Федеральным законом от 12 января 1995 года № 5-ФЗ «О ветеранах», в соответствии с Указом Президента Российской Федерации от 7 мая 2008 года № 714 «Об обеспечении жильем ветеранов Великой Отечественной войны 1941-1945 годов», за счет средств из резервного фонда Правительства Российской Федерации	760	10	03	033015134F	000	9 522 200,00
Социальное обеспечение и иные выплаты населению	760	10	03	033015134F	300	9 522 200,00
Социальные выплаты гражданам, кроме публичных нормативных социальных выплат	760	10	03	033015134F	320	9 522 200,00
Осуществление полномочий по обеспечению жильем отдельных категорий граждан, установленных Федеральным законом от 12 января 1995 года № 5-ФЗ «О ветеранах»	760	10	03	0330151350	000	12 029 500,00
Социальное обеспечение и иные выплаты населению	760	10	03	0330151350	300	10 879 840,00
Социальные выплаты гражданам, кроме публичных нормативных социальных выплат	760	10	03	0330151350	320	10 879 840,00
Капитальные вложения в объекты государственной (муниципальной) собственности	760	10	03	0330151350	400	1 149 660,00
Бюджетные инвестиции	760	10	03	0330151350	410	1 149 660,00
Осуществление полномочий по обеспечению жильем отдельных категорий граждан, установленных Федеральным законом от 24 ноября 1995 года № 181-ФЗ «О социальной защите инвалидов в Российской Федерации»	760	10	03	0330151760	000	24 493 100,00
Социальное обеспечение и иные выплаты населению	760	10	03	0330151760	300	24 493 100,00
Социальные выплаты гражданам, кроме публичных нормативных социальных выплат	760	10	03	0330151760	320	24 493 100,00
Социальные выплаты на компенсацию части расходов по уплате процентов по ипотечным жилищным кредитам	760	10	03	0330180240	000	111 431 360,00
Закупка товаров, работ и услуг для обеспечения государственных (муниципальных) нужд	760	10	03	0330180240	200	1 430 000,00
Иные закупки товаров, работ и услуг для обеспечения государственных (муниципальных) нужд	760	10	03	0330180240	240	1 430 000,00
Социальное обеспечение и иные выплаты населению	760	10	03	0330180240	300	110 001 360,00
Социальные выплаты гражданам, кроме публичных нормативных социальных выплат	760	10	03	0330180240	320	110 001 360,00
Компенсация расходов по договору найма (поднайма) жилого помещения для отдельных категорий граждан в Приморском крае	760	10	03	0330180390	000	9 600 000,00
Закупка товаров, работ и услуг для обеспечения государственных (муниципальных) нужд	760	10	03	0330180390	200	134 400,00
Иные закупки товаров, работ и услуг для обеспечения государственных (муниципальных) нужд	760	10	03	0330180390	240	134 400,00
Социальное обеспечение и иные выплаты населению	760	10	03	0330180390	300	9 465 600,00
Социальные выплаты гражданам, кроме публичных нормативных социальных выплат	760	10	03	0330180390	320	9 465 600,00
Предоставление социальной выплаты на приобретение жилого помещения реабилитированным лицам и членам их семей	760	10	03	0330181070	000	4 442 040,00
Социальное обеспечение и иные выплаты населению	760	10	03	0330181070	300	4 442 040,00
Социальные выплаты гражданам, кроме публичных нормативных социальных выплат	760	10	03	0330181070	320	4 442 040,00
Предоставление денежной выплаты гражданам, жилые помещения которых признаны непригодными для проживания в результате чрезвычайной ситуации, вызванной ливневыми дождями на территории Приморского края в августе-сентябре 2016 года, на приобретение или строительство жилых помещений	760	10	03	0330181350	000	1 855 000,00
Социальное обеспечение и иные выплаты населению	760	10	03	0330181350	300	1 855 000,00
Социальные выплаты гражданам, кроме публичных нормативных социальных выплат	760	10	03	0330181350	320	1 855 000,00
Предоставление денежной выплаты на приобретение жилых помещений по договору купли-продажи гражданам, чьи денежные средства привлечены для строительства многоквартирных домов на территории Партизанского городского округа Приморского края и чьи права нарушены	760	10	03	0330181360	000	11 408 150,00
Социальное обеспечение и иные выплаты населению	760	10	03	0330181360	300	11 408 150,00
Социальные выплаты гражданам, кроме публичных нормативных социальных выплат	760	10	03	0330181360	320	11 408 150,00
Предоставление денежной выплаты гражданам, жилые помещения которых признаны непригодными для проживания в результате чрезвычайной ситуации на территории Приморского края	760	10	03	0330181400	000	7 098 400,00
Социальное обеспечение и иные выплаты населению	760	10	03	0330181400	300	7 098 400,00
Социальные выплаты гражданам, кроме публичных нормативных социальных выплат	760	10	03	0330181400	320	7 098 400,00
Предоставление единовременной денежной выплаты гражданам, чьи денежные средства привлечены для строительства многоквартирного дома на территории Приморского края и чьи права нарушены	760	10	03	0330181420	000	46 241 100,24
Социальное обеспечение и иные выплаты населению	760	10	03	0330181420	300	46 241 100,24
Социальные выплаты гражданам, кроме публичных нормативных социальных выплат	760	10	03	0330181420	320	46 241 100,24
Обеспечение жильем отдельных категорий граждан, в том числе установленных Федеральным законом от 12 января 1995 года № 5-ФЗ «О ветеранах», в соответствии с Указом Президента Российской Федерации от 7 мая 2008 года № 714 «Об обеспечении жильем ветеранов Великой Отечественной войны 1941-1945 годов»	760	10	03	0330181540	000	16 696 008,00
Социальное обеспечение и иные выплаты населению	760	10	03	0330181540	300	16 696 008,00
Социальные выплаты гражданам, кроме публичных нормативных социальных выплат	760	10	03	0330181540	320	16 696 008,00
Предоставление денежной выплаты приемным семьям, жилые помещения которых признаны непригодными для проживания в результате пожара на территории Приморского края	760	10	03	0330181570	000	4 442 040,00
Социальное обеспечение и иные выплаты населению	760	10	03	0330181570	300	4 442 040,00
Социальные выплаты гражданам, кроме публичных нормативных социальных выплат	760	10	03	0330181570	320	4 442 040,00
Подпрограмма «Доступная среда»	760	10	03	0350000000	000	29 821 740,00
Компенсация расходов, отнесенных на реализацию мероприятий по адаптации жилых помещений с учетом потребностей инвалидов (детей-инвалидов), направленных на создание условий по обеспечению свободного передвижения в жилом помещении и беспрепятственного доступа к жилому помещению	760	10	03	0350180520	000	29 821 740,00
Закупка товаров, работ и услуг для обеспечения государственных (муниципальных) нужд	760	10	03	0350180520	200	411 740,00
Иные закупки товаров, работ и услуг для обеспечения государственных (муниципальных) нужд	760	10	03	0350180520	240	411 740,00
Социальное обеспечение и иные выплаты населению	760	10	03	0350180520	300	29 410 000,00
Социальные выплаты гражданам, кроме публичных нормативных социальных выплат	760	10	03	0350180520	320	29 410 000,00
Государственная программа Приморского края «Содействие занятости населения Приморского края на 2020-2027 годы»	760	10	03	0400000000	000	1 302 810 490,00

1	2	3	4	5	6	7
Подпрограмма «Мероприятия в сфере занятости населения»	760	10	03	0440000000	000	1 302 810 490,00
Социальные выплаты безработным гражданам	760	10	03	0440152900	000	670 081 046,00
Закупка товаров, работ и услуг для обеспечения государственных (муниципальных) нужд	760	10	03	0440152900	200	4 000 898,80
Иные закупки товаров, работ и услуг для обеспечения государственных (муниципальных) нужд	760	10	03	0440152900	240	4 000 898,80
Социальное обеспечение и иные выплаты населению	760	10	03	0440152900	300	666 080 147,20
Социальные выплаты гражданам, кроме публичных нормативных социальных выплат	760	10	03	0440152900	320	637 080 147,20
Стипендии	760	10	03	0440152900	340	29 000 000,00
Социальные выплаты безработным гражданам за счет средств резервного фонда Правительства Российской Федерации	760	10	03	044015290F	000	632 729 444,00
Закупка товаров, работ и услуг для обеспечения государственных (муниципальных) нужд	760	10	03	044015290F	200	3 107 182,00
Иные закупки товаров, работ и услуг для обеспечения государственных (муниципальных) нужд	760	10	03	044015290F	240	3 107 182,00
Социальное обеспечение и иные выплаты населению	760	10	03	044015290F	300	629 622 262,00
Социальные выплаты гражданам, кроме публичных нормативных социальных выплат	760	10	03	044015290F	320	626 826 378,00
Стипендии	760	10	03	044015290F	340	2 795 884,00
Непрограммные направления деятельности органов государственной власти	760	10	03	9900000000	000	1 850 935,00
Мероприятия непрограммных направлений деятельности органов государственной власти	760	10	03	9990000000	000	1 850 935,00
Резервный фонд Правительства Приморского края по ликвидации чрезвычайных ситуаций природного и техногенного характера	760	10	03	9999923800	000	11 800,00
Закупка товаров, работ и услуг для обеспечения государственных (муниципальных) нужд	760	10	03	9999923800	200	11 800,00
Иные закупки товаров, работ и услуг для обеспечения государственных (муниципальных) нужд	760	10	03	9999923800	240	11 800,00
Резервный фонд Правительства Приморского края	760	10	03	9999929010	000	1 839 135,00
Закупка товаров, работ и услуг для обеспечения государственных (муниципальных) нужд	760	10	03	9999929010	200	750,00
Иные закупки товаров, работ и услуг для обеспечения государственных (муниципальных) нужд	760	10	03	9999929010	240	750,00
Социальное обеспечение и иные выплаты населению	760	10	03	9999929010	300	1 838 385,00
Социальные выплаты гражданам, кроме публичных нормативных социальных выплат	760	10	03	9999929010	320	1 838 385,00
Охрана семьи и детства	760	10	04	0000000000	000	8 651 816 815,65
Государственная программа Приморского края «Социальная поддержка населения Приморского края на 2020-2027 годы»	760	10	04	0300000000	000	8 651 816 815,65
Подпрограмма «Социальная поддержка семей и детей в Приморском крае»	760	10	04	0310000000	000	8 150 791 537,13
Осуществление переданных полномочий Российской Федерации по осуществлению деятельности, связанной с перевозкой между субъектами Российской Федерации, а также в пределах территорий государств - участников Содружества Независимых Государств несовершеннолетних, самовольно ушедших из семей, организаций для детей-сирот и детей, оставшихся без попечения родителей, образовательных организаций и иных организаций	760	10	04	0310259400	000	247 800,00
Предоставление субсидий бюджетным, автономным учреждениям и иным некоммерческим организациям	760	10	04	0310259400	600	247 800,00
Субсидии бюджетным учреждениям	760	10	04	0310259400	610	247 800,00
Перевозка в пределах территории Приморского края несовершеннолетних, самовольно ушедших из семей, организаций для детей-сирот и детей, оставшихся без попечения родителей, образовательных организаций и иных организаций	760	10	04	0310270180	000	10 000,00
Предоставление субсидий бюджетным, автономным учреждениям и иным некоммерческим организациям	760	10	04	0310270180	600	10 000,00
Субсидии бюджетным учреждениям	760	10	04	0310270180	610	10 000,00
Выплата единовременного пособия беременной жене военнослужащего, проходящего военную службу по призыву, а также ежемесячного пособия на ребенка военнослужащего, проходящего военную службу по призыву, в соответствии с Федеральным законом от 19 мая 1995 года № 81-ФЗ «О государственных пособиях гражданам, имеющим детей»	760	10	04	0310552700	000	13 279 000,00
Закупка товаров, работ и услуг для обеспечения государственных (муниципальных) нужд	760	10	04	0310552700	200	6 000,00
Иные закупки товаров, работ и услуг для обеспечения государственных (муниципальных) нужд	760	10	04	0310552700	240	6 000,00
Социальное обеспечение и иные выплаты населению	760	10	04	0310552700	300	13 273 000,00
Публичные нормативные социальные выплаты гражданам	760	10	04	0310552700	310	13 273 000,00
Осуществление переданных органам государственной власти субъектов Российской Федерации полномочий Российской Федерации по выплате пособий по уходу за ребенком до достижения им возраста полутора лет гражданам, не подлежащим обязательному социальному страхованию на случай временной нетрудоспособности и в связи с материнством	760	10	04	0310553801	000	976 467 900,00
Закупка товаров, работ и услуг для обеспечения государственных (муниципальных) нужд	760	10	04	0310553801	200	1 748 500,00
Иные закупки товаров, работ и услуг для обеспечения государственных (муниципальных) нужд	760	10	04	0310553801	240	1 748 500,00
Социальное обеспечение и иные выплаты населению	760	10	04	0310553801	300	974 719 400,00
Публичные нормативные социальные выплаты гражданам	760	10	04	0310553801	310	974 719 400,00
Осуществление переданных органам государственной власти субъектов Российской Федерации полномочий Российской Федерации по выплате пособий при рождении ребенка гражданам, не подлежащим обязательному социальному страхованию на случай временной нетрудоспособности и в связи с материнством	760	10	04	0310553803	000	83 870 500,00
Закупка товаров, работ и услуг для обеспечения государственных (муниципальных) нужд	760	10	04	0310553803	200	200 000,00
Иные закупки товаров, работ и услуг для обеспечения государственных (муниципальных) нужд	760	10	04	0310553803	240	200 000,00
Социальное обеспечение и иные выплаты населению	760	10	04	0310553803	300	83 670 500,00
Публичные нормативные социальные выплаты гражданам	760	10	04	0310553803	310	83 670 500,00
Выплата государственных пособий лицам, не подлежащим обязательному социальному страхованию на случай временной нетрудоспособности и в связи с материнством, и лицам, уволенным в связи с ликвидацией организаций (прекращением деятельности, полномочий физическими лицами) за счет средств резервного фонда Правительства Российской Федерации	760	10	04	031055380F	000	127 798 500,00
Закупка товаров, работ и услуг для обеспечения государственных (муниципальных) нужд	760	10	04	031055380F	200	229 000,00
Иные закупки товаров, работ и услуг для обеспечения государственных (муниципальных) нужд	760	10	04	031055380F	240	229 000,00
Социальное обеспечение и иные выплаты населению	760	10	04	031055380F	300	127 569 500,00
Публичные нормативные социальные выплаты гражданам	760	10	04	031055380F	310	127 569 500,00
Предоставление мер социальной поддержки многодетных семей	760	10	04	0310580080	000	200 000 000,00
Закупка товаров, работ и услуг для обеспечения государственных (муниципальных) нужд	760	10	04	0310580080	200	2 520 000,00
Иные закупки товаров, работ и услуг для обеспечения государственных (муниципальных) нужд	760	10	04	0310580080	240	2 520 000,00
Социальное обеспечение и иные выплаты населению	760	10	04	0310580080	300	197 480 000,00

1	2	3	4	5	6	7
Социальные выплаты гражданам, кроме публичных нормативных социальных выплат	760	10	04	0310580080	320	197 480 000,00
Выплата ежемесячного пособия на ребенка	760	10	04	0310580160	000	293 321 690,00
Закупка товаров, работ и услуг для обеспечения государственных (муниципальных) нужд	760	10	04	0310580160	200	813 866,00
Иные закупки товаров, работ и услуг для обеспечения государственных (муниципальных) нужд	760	10	04	0310580160	240	813 866,00
Социальное обеспечение и иные выплаты населению	760	10	04	0310580160	300	292 507 824,00
Публичные нормативные социальные выплаты гражданам	760	10	04	0310580160	310	292 507 824,00
Единовременная социальная выплата многодетным семьям, в которых воспитываются шесть и более детей, на приобретение транспортного средства	760	10	04	0310580480	000	95 000 000,00
Социальное обеспечение и иные выплаты населению	760	10	04	0310580480	300	95 000 000,00
Социальные выплаты гражданам, кроме публичных нормативных социальных выплат	760	10	04	0310580480	320	95 000 000,00
Ежемесячная выплата на детей в возрасте от трех до семи лет включительно	760	10	04	03105R3020	000	1 254 442 218,52
Закупка товаров, работ и услуг для обеспечения государственных (муниципальных) нужд	760	10	04	03105R3020	200	16 098 468,52
Иные закупки товаров, работ и услуг для обеспечения государственных (муниципальных) нужд	760	10	04	03105R3020	240	16 098 468,52
Социальное обеспечение и иные выплаты населению	760	10	04	03105R3020	300	1 238 343 750,00
Публичные нормативные социальные выплаты гражданам	760	10	04	03105R3020	310	1 238 343 750,00
Осуществление единовременной выплаты при рождении первого ребенка	760	10	04	031P150781	000	211 546 127,16
Закупка товаров, работ и услуг для обеспечения государственных (муниципальных) нужд	760	10	04	031P150781	200	2 714 807,16
Иные закупки товаров, работ и услуг для обеспечения государственных (муниципальных) нужд	760	10	04	031P150781	240	2 714 807,16
Социальное обеспечение и иные выплаты населению	760	10	04	031P150781	300	208 831 320,00
Публичные нормативные социальные выплаты гражданам	760	10	04	031P150781	310	208 831 320,00
Предоставление регионального материнского (семейного) капитала при рождении второго ребенка	760	10	04	031P150782	000	915 833 455,31
Закупка товаров, работ и услуг для обеспечения государственных (муниципальных) нужд	760	10	04	031P150782	200	11 753 045,31
Иные закупки товаров, работ и услуг для обеспечения государственных (муниципальных) нужд	760	10	04	031P150782	240	11 753 045,31
Социальное обеспечение и иные выплаты населению	760	10	04	031P150782	300	904 080 410,00
Публичные нормативные социальные выплаты гражданам	760	10	04	031P150782	310	904 080 410,00
Ежемесячная денежная выплата, назначаемая в случае рождения третьего ребенка или последующих детей до достижения ребенком возраста трех лет	760	10	04	031P150840	000	1 306 319 300,00
Закупка товаров, работ и услуг для обеспечения государственных (муниципальных) нужд	760	10	04	031P150840	200	16 764 200,00
Иные закупки товаров, работ и услуг для обеспечения государственных (муниципальных) нужд	760	10	04	031P150840	240	16 764 200,00
Социальное обеспечение и иные выплаты населению	760	10	04	031P150840	300	1 289 555 100,00
Публичные нормативные социальные выплаты гражданам	760	10	04	031P150840	310	1 289 555 100,00
Осуществление переданного полномочия Российской Федерации по назначению и осуществлению ежемесячной выплаты в связи с рождением (усыновлением) первого ребенка	760	10	04	031P155730	000	2 244 286 798,00
Социальное обеспечение и иные выплаты населению	760	10	04	031P155730	300	2 244 286 798,00
Публичные нормативные социальные выплаты гражданам	760	10	04	031P155730	310	2 244 286 798,00
Предоставление регионального материнского (семейного) капитала	760	10	04	031P180090	000	336 273 460,00
Закупка товаров, работ и услуг для обеспечения государственных (муниципальных) нужд	760	10	04	031P180090	200	4 315 660,00
Иные закупки товаров, работ и услуг для обеспечения государственных (муниципальных) нужд	760	10	04	031P180090	240	4 315 660,00
Социальное обеспечение и иные выплаты населению	760	10	04	031P180090	300	331 957 800,00
Публичные нормативные социальные выплаты гражданам	760	10	04	031P180090	310	331 957 800,00
Доплата к единовременной выплате в случае рождения женщиной в возрасте от 18 до 25 лет первого ребенка	760	10	04	031P180460	000	57 712 500,00
Закупка товаров, работ и услуг для обеспечения государственных (муниципальных) нужд	760	10	04	031P180460	200	741 532,00
Иные закупки товаров, работ и услуг для обеспечения государственных (муниципальных) нужд	760	10	04	031P180460	240	741 532,00
Социальное обеспечение и иные выплаты населению	760	10	04	031P180460	300	56 970 968,00
Публичные нормативные социальные выплаты гражданам	760	10	04	031P180460	310	56 970 968,00
Ежемесячная денежная выплата, назначаемая в случае рождения третьего ребенка или последующих детей до достижения ребенком возраста трех лет за счет средств краевого бюджета	760	10	04	031P1Д0840	000	34 382 288,14
Закупка товаров, работ и услуг для обеспечения государственных (муниципальных) нужд	760	10	04	031P1Д0840	200	441 233,14
Иные закупки товаров, работ и услуг для обеспечения государственных (муниципальных) нужд	760	10	04	031P1Д0840	240	441 233,14
Социальное обеспечение и иные выплаты населению	760	10	04	031P1Д0840	300	33 941 055,00
Публичные нормативные социальные выплаты гражданам	760	10	04	031P1Д0840	310	33 941 055,00
Подпрограмма «Социальная поддержка отдельных категорий граждан в Приморском крае»	760	10	04	0320000000	000	3 260 000,00
Социальная выплата получателям региональной социальной доплаты к пенсии, не достигшим возраста 18 лет и осуществляющим трудовую деятельность в период летних каникул	760	10	04	0320180540	000	3 260 000,00
Закупка товаров, работ и услуг для обеспечения государственных (муниципальных) нужд	760	10	04	0320180540	200	46 566,00
Иные закупки товаров, работ и услуг для обеспечения государственных (муниципальных) нужд	760	10	04	0320180540	240	46 566,00
Социальное обеспечение и иные выплаты населению	760	10	04	0320180540	300	3 213 434,00
Публичные нормативные социальные выплаты гражданам	760	10	04	0320180540	310	3 213 434,00
Подпрограмма «Обеспечение жильем отдельных категорий граждан в Приморском крае»	760	10	04	0330000000	000	497 765 278,52
Компенсации расходов по договору найма (поднайма) жилого помещения лиц из числа детей-сирот и детей, оставшихся без попечения родителей, а также лиц, которые относились к указанным категориям и достигли возраста 23 лет, в Приморском крае	760	10	04	0330180330	000	16 000 000,00
Закупка товаров, работ и услуг для обеспечения государственных (муниципальных) нужд	760	10	04	0330180330	200	205 280,00
Иные закупки товаров, работ и услуг для обеспечения государственных (муниципальных) нужд	760	10	04	0330180330	240	205 280,00
Социальное обеспечение и иные выплаты населению	760	10	04	0330180330	300	15 794 720,00
Социальные выплаты гражданам, кроме публичных нормативных социальных выплат	760	10	04	0330180330	320	15 794 720,00
Предоставление социальной выплаты на приобретение жилья семье, в которой родились одновременно трое и более детей	760	10	04	033P181030	000	20 555 100,00
Социальное обеспечение и иные выплаты населению	760	10	04	033P181030	300	20 555 100,00
Социальные выплаты гражданам, кроме публичных нормативных социальных выплат	760	10	04	033P181030	320	20 555 100,00

1	2	3	4	5	6	7
Предоставление денежной выплаты семьям, в которых родились и (или) воспитываются пятеро и более несовершеннолетних детей или трое и более несовершеннолетних детей, один из которых ребенок-инвалид (в том числе усыновленные, а также дети супругов), на приобретение или строительство жилого помещения на территории Приморского края	760	10	04	033Р181430	000	105 248 033,52
Социальное обеспечение и иные выплаты населению	760	10	04	033Р181430	300	105 248 033,52
Социальные выплаты гражданам, кроме публичных нормативных социальных выплат	760	10	04	033Р181430	320	105 248 033,52
Предоставление денежной выплаты семьям на приобретение или строительство жилого помещения на территории Приморского края в соответствии со статьей 1 Закона Приморского края от 24 декабря 2018 года № 426-КЗ «О социальной поддержке семей с детьми, нуждающихся в улучшении жилищных условий, на территории Приморского края»	760	10	04	033Р181550	000	355 962 145,00
Социальное обеспечение и иные выплаты населению	760	10	04	033Р181550	300	355 962 145,00
Социальные выплаты гражданам, кроме публичных нормативных социальных выплат	760	10	04	033Р181550	320	355 962 145,00
Другие вопросы в области социальной политики	760	10	06	0000000000	000	1 075 765 978,41
Государственная программа Приморского края «Социальная поддержка населения Приморского края на 2020-2027 годы»	760	10	06	0300000000	000	1 053 145 978,41
Подпрограмма «Развитие и модернизация социального обслуживания населения в Приморском крае»	760	10	06	0340000000	000	1 053 131 868,41
Руководство и управление в сфере установленных функций органов государственной власти Приморского края	760	10	06	0340210030	000	181 622 834,00
Расходы на выплаты персоналу в целях обеспечения выполнения функций государственными (муниципальными) органами, казенными учреждениями, органами управления государственными внебюджетными фондами	760	10	06	0340210030	100	175 509 084,66
Расходы на выплаты персоналу государственных (муниципальных) органов	760	10	06	0340210030	120	175 509 084,66
Закупка товаров, работ и услуг для обеспечения государственных (муниципальных) нужд	760	10	06	0340210030	200	1 534 565,00
Иные закупки товаров, работ и услуг для обеспечения государственных (муниципальных) нужд	760	10	06	0340210030	240	1 534 565,00
Социальное обеспечение и иные выплаты населению	760	10	06	0340210030	300	4 559 039,34
Социальные выплаты гражданам, кроме публичных нормативных социальных выплат	760	10	06	0340210030	320	4 559 039,34
Иные бюджетные ассигнования	760	10	06	0340210030	800	20 145,00
Уплата налогов, сборов и иных платежей	760	10	06	0340210030	850	20 145,00
Проведение краевых мероприятий, конкурсов и выставок в учреждениях социального обслуживания населения	760	10	06	0340220260	000	526 000,00
Закупка товаров, работ и услуг для обеспечения государственных (муниципальных) нужд	760	10	06	0340220260	200	526 000,00
Иные закупки товаров, работ и услуг для обеспечения государственных (муниципальных) нужд	760	10	06	0340220260	240	526 000,00
Страхование государственных гражданских служащих Приморского края	760	10	06	0340221790	000	473 418,00
Закупка товаров, работ и услуг для обеспечения государственных (муниципальных) нужд	760	10	06	0340221790	200	473 418,00
Иные закупки товаров, работ и услуг для обеспечения государственных (муниципальных) нужд	760	10	06	0340221790	240	473 418,00
Расходы, связанные с исполнением судебных актов и решений налоговых органов	760	10	06	0340229050	000	70 000,00
Иные бюджетные ассигнования	760	10	06	0340229050	800	70 000,00
Исполнение судебных актов	760	10	06	0340229050	830	70 000,00
Расходы на обеспечение деятельности (оказание услуг, выполнение работ) краевых государственных учреждений	760	10	06	0340270590	000	792 093 052,42
Расходы на выплаты персоналу в целях обеспечения выполнения функций государственными (муниципальными) органами, казенными учреждениями, органами управления государственными внебюджетными фондами	760	10	06	0340270590	100	634 519 252,42
Расходы на выплаты персоналу казенных учреждений	760	10	06	0340270590	110	634 519 252,42
Закупка товаров, работ и услуг для обеспечения государственных (муниципальных) нужд	760	10	06	0340270590	200	142 998 139,00
Иные закупки товаров, работ и услуг для обеспечения государственных (муниципальных) нужд	760	10	06	0340270590	240	142 998 139,00
Социальное обеспечение и иные выплаты населению	760	10	06	0340270590	300	11 871 900,00
Социальные выплаты гражданам, кроме публичных нормативных социальных выплат	760	10	06	0340270590	320	11 871 900,00
Иные бюджетные ассигнования	760	10	06	0340270590	800	2 703 761,00
Исполнение судебных актов	760	10	06	0340270590	830	100 000,00
Уплата налогов, сборов и иных платежей	760	10	06	0340270590	850	2 603 761,00
Расходы по оплате договоров на выполнение работ, оказание услуг, связанных с капитальным ремонтом нефинансовых активов, полученных в аренду или безвозмездное пользование, закрепленных за краевыми государственными учреждениями на праве оперативного управления	760	10	06	0340270600	000	17 970 000,00
Закупка товаров, работ и услуг для обеспечения государственных (муниципальных) нужд	760	10	06	0340270600	200	17 970 000,00
Иные закупки товаров, работ и услуг для обеспечения государственных (муниципальных) нужд	760	10	06	0340270600	240	17 970 000,00
Мероприятия по обеспечению требований пожарной безопасности в краевых государственных учреждениях Приморского края	760	10	06	0340270850	000	6 512 261,99
Закупка товаров, работ и услуг для обеспечения государственных (муниципальных) нужд	760	10	06	0340270850	200	6 512 261,99
Иные закупки товаров, работ и услуг для обеспечения государственных (муниципальных) нужд	760	10	06	0340270850	240	6 512 261,99
Проведение регионального этапа Всероссийского конкурса «Семья года»	760	10	06	034Р124090	000	1 000 000,00
Закупка товаров, работ и услуг для обеспечения государственных (муниципальных) нужд	760	10	06	034Р124090	200	1 000 000,00
Иные закупки товаров, работ и услуг для обеспечения государственных (муниципальных) нужд	760	10	06	034Р124090	240	1 000 000,00
Осуществление переданного полномочия Российской Федерации по назначению и осуществлению ежемесячной выплаты в связи с рождением (усыновлением) первого ребенка	760	10	06	034Р155730	000	33 664 302,00
Закупка товаров, работ и услуг для обеспечения государственных (муниципальных) нужд	760	10	06	034Р155730	200	33 664 302,00
Иные закупки товаров, работ и услуг для обеспечения государственных (муниципальных) нужд	760	10	06	034Р155730	240	33 664 302,00
Строительство дома-интерната для престарелых и инвалидов в г. Уссурийске, в том числе проектно-изыскательские работы	760	10	06	034Р343420	000	19 200 000,00
Капитальные вложения в объекты государственной (муниципальной) собственности	760	10	06	034Р343420	400	19 200 000,00
Бюджетные инвестиции	760	10	06	034Р343420	410	19 200 000,00
Подпрограмма «Доступная среда»	760	10	06	0350000000	000	14 110,00
Мероприятия подпрограммы «Доступная среда», реализуемые краевыми государственными учреждениями	760	10	06	0350370260	000	14 110,00
Закупка товаров, работ и услуг для обеспечения государственных (муниципальных) нужд	760	10	06	0350370260	200	14 110,00
Иные закупки товаров, работ и услуг для обеспечения государственных (муниципальных) нужд	760	10	06	0350370260	240	14 110,00
Государственная программа Приморского края «Информационное общество» на 2020-2027 годы	760	10	06	1100000000	000	22 495 000,00

1	2	3	4	5	6	7
Подпрограмма «Развитие инфраструктуры общего пользования для повышения доступности и качества предоставления государственных и муниципальных услуг»	760	10	06	1120000000	000	22 495 000,00
Реализация социального информационного общества	760	10	06	1120221500	000	14 695 000,00
Закупка товаров, работ и услуг для обеспечения государственных (муниципальных) нужд	760	10	06	1120221500	200	14 695 000,00
Иные закупки товаров, работ и услуг для обеспечения государственных (муниципальных) нужд	760	10	06	1120221500	240	14 695 000,00
Расходы на обеспечение деятельности (оказание услуг, выполнение работ) краевых государственных учреждений	760	10	06	1120270590	000	7 800 000,00
Закупка товаров, работ и услуг для обеспечения государственных (муниципальных) нужд	760	10	06	1120270590	200	7 800 000,00
Иные закупки товаров, работ и услуг для обеспечения государственных (муниципальных) нужд	760	10	06	1120270590	240	7 800 000,00
Государственная программа Приморского края «Безопасный край» на 2020-2027 годы	760	10	06	1800000000	000	125 000,00
Подпрограмма «Комплексные меры профилактики правонарушений, экстремизма и терроризма, незаконного потребления наркотических средств и психотропных веществ в Приморском крае»	760	10	06	1810000000	000	125 000,00
Мероприятия по профилактике правонарушений и борьбе с преступностью	760	10	06	1810120740	000	125 000,00
Закупка товаров, работ и услуг для обеспечения государственных (муниципальных) нужд	760	10	06	1810120740	200	125 000,00
Иные закупки товаров, работ и услуг для обеспечения государственных (муниципальных) нужд	760	10	06	1810120740	240	125 000,00
Министерство здравоохранения Приморского края	761	00	00	0000000000	000	32 284 742 597,78
НАЦИОНАЛЬНАЯ БЕЗОПАСНОСТЬ И ПРАВООХРАНИТЕЛЬНАЯ ДЕЯТЕЛЬНОСТЬ	761	03	00	0000000000	000	1 103 620,00
Защита населения и территории от чрезвычайных ситуаций природного и техногенного характера, гражданская оборона	761	03	09	0000000000	000	1 103 620,00
Непрограммные направления деятельности органов государственной власти	761	03	09	9900000000	000	1 103 620,00
Мероприятия непрограммных направлений деятельности органов государственной власти	761	03	09	9990000000	000	1 103 620,00
Резерв материальных ресурсов Приморского края для ликвидации чрезвычайных ситуаций природного и техногенного характера	761	03	09	9999929030	000	1 103 620,00
Закупка товаров, работ и услуг для обеспечения государственных (муниципальных) нужд	761	03	09	9999929030	200	1 103 620,00
Закупка товаров, работ и услуг в целях формирования государственного материального резерва	761	03	09	9999929030	230	1 103 620,00
ОБРАЗОВАНИЕ	761	07	00	0000000000	000	273 950 371,39
Среднее профессиональное образование	761	07	04	0000000000	000	273 950 371,39
Государственная программа Приморского края «Развитие здравоохранения Приморского края» на 2020-2027 годы	761	07	04	0100000000	000	273 950 371,39
Подпрограмма «Формирование эффективной системы организации медицинской помощи»	761	07	04	0110000000	000	4 667 718,00
Мероприятия по обеспечению требований пожарной безопасности в краевых государственных учреждениях Приморского края	761	07	04	0110370850	000	4 667 718,00
Предоставление субсидий бюджетным, автономным учреждениям и иным некоммерческим организациям	761	07	04	0110370850	600	4 667 718,00
Субсидии бюджетным учреждениям	761	07	04	0110370850	610	4 667 718,00
Подпрограмма «Развитие кадрового потенциала»	761	07	04	0130000000	000	269 282 653,39
Расходы на обеспечение деятельности (оказание услуг, выполнение работ) краевых государственных учреждений	761	07	04	0130170590	000	237 049 738,39
Предоставление субсидий бюджетным, автономным учреждениям и иным некоммерческим организациям	761	07	04	0130170590	600	237 049 738,39
Субсидии бюджетным учреждениям	761	07	04	0130170590	610	237 049 738,39
Обеспечение видеонаблюдения и иные мероприятия, направленные на защищенность объектов (территорий) краевых государственных учреждений Приморского края	761	07	04	0130170840	000	3 000 000,00
Предоставление субсидий бюджетным, автономным учреждениям и иным некоммерческим организациям	761	07	04	0130170840	600	3 000 000,00
Субсидии бюджетным учреждениям	761	07	04	0130170840	610	3 000 000,00
Расходы на обеспечение питанием обучающихся по очной форме обучения в краевых государственных профессиональных образовательных организациях, реализующих образовательные программы среднего профессионального образования	761	07	04	0130170920	000	10 873 600,00
Предоставление субсидий бюджетным, автономным учреждениям и иным некоммерческим организациям	761	07	04	0130170920	600	10 873 600,00
Субсидии бюджетным учреждениям	761	07	04	0130170920	610	10 873 600,00
Стипендии обучающимся в краевых государственных профессиональных образовательных учреждениях	761	07	04	0130170990	000	7 014 280,00
Предоставление субсидий бюджетным, автономным учреждениям и иным некоммерческим организациям	761	07	04	0130170990	600	7 014 280,00
Субсидии бюджетным учреждениям	761	07	04	0130170990	610	7 014 280,00
Социальное обеспечение детей-сирот и детей, оставшихся без попечения родителей, и лиц из числа детей-сирот и детей, оставшихся без попечения родителей, обучающихся в краевых государственных учреждениях	761	07	04	0130181160	000	11 345 035,00
Социальное обеспечение и иные выплаты населению	761	07	04	0130181160	300	11 345 035,00
Социальные выплаты гражданам, кроме публичных нормативных социальных выплат	761	07	04	0130181160	320	11 345 035,00
ЗДРАВООХРАНЕНИЕ	761	09	00	0000000000	000	19 702 286 749,39
Стационарная медицинская помощь	761	09	01	0000000000	000	8 979 826 328,63
Государственная программа Приморского края «Развитие здравоохранения Приморского края» на 2020-2027 годы	761	09	01	0100000000	000	8 826 167 957,88
Подпрограмма «Формирование эффективной системы организации медицинской помощи»	761	09	01	0110000000	000	8 297 566 400,88
Оснащение (переоснащение) дополнительно создаваемого или перепрофилируемого коечного фонда краевых государственных учреждений здравоохранения для оказания медицинской помощи больным новой коронавирусной инфекцией	761	09	01	0110258320	000	758 400 000,00
Закупка товаров, работ и услуг для обеспечения государственных (муниципальных) нужд	761	09	01	0110258320	200	258 075 000,00
Иные закупки товаров, работ и услуг для обеспечения государственных (муниципальных) нужд	761	09	01	0110258320	240	258 075 000,00
Предоставление субсидий бюджетным, автономным учреждениям и иным некоммерческим организациям	761	09	01	0110258320	600	500 325 000,00
Субсидии бюджетным учреждениям	761	09	01	0110258320	610	464 812 550,00
Субсидии автономным учреждениям	761	09	01	0110258320	620	35 512 450,00
Расходы на оказание медицинской помощи в экстренной форме не застрахованным и не идентифицированным в системе обязательного медицинского страхования гражданам при заболеваниях и состояниях, входящих в территориальную программу обязательного медицинского страхования	761	09	01	0110270330	000	18 339 417,00
Предоставление субсидий бюджетным, автономным учреждениям и иным некоммерческим организациям	761	09	01	0110270330	600	18 339 417,00
Субсидии бюджетным учреждениям	761	09	01	0110270330	610	13 898 272,00
Субсидии автономным учреждениям	761	09	01	0110270330	620	4 441 145,00
Расходы на обеспечение деятельности (оказание услуг, выполнение работ) краевых государственных учреждений	761	09	01	0110270590	000	2 956 468 880,54

1	2	3	4	5	6	7
Предоставление субсидий бюджетным, автономным учреждениям и иным некоммерческим организациям	761	09	01	0110270590	600	2 956 468 880,54
Субсидии бюджетным учреждениям	761	09	01	0110270590	610	2 820 026 663,18
Субсидии автономным учреждениям	761	09	01	0110270590	620	136 442 217,36
Субсидия на погашение кредиторской задолженности краевым государственным учреждениям здравоохранения	761	09	01	0110270830	000	196 000 000,00
Предоставление субсидий бюджетным, автономным учреждениям и иным некоммерческим организациям	761	09	01	0110270830	600	196 000 000,00
Субсидии бюджетным учреждениям	761	09	01	0110270830	610	196 000 000,00
Обеспечение равных условий оплаты труда, установленных нормативными правовыми актами Приморского края, работникам краевых государственных учреждений здравоохранения, финансовое обеспечение которых осуществляется за счет средств обязательного медицинского страхования	761	09	01	0110271420	000	22 358 300,00
Предоставление субсидий бюджетным, автономным учреждениям и иным некоммерческим организациям	761	09	01	0110271420	600	22 358 300,00
Субсидии бюджетным учреждениям	761	09	01	0110271420	610	22 358 300,00
Проведение работ по капитальному ремонту в краевых государственных учреждениях здравоохранения Приморского края согласно плану социального развития центров экономического роста Приморского края за счет средств федерального бюджета	761	09	01	0110355051	000	190 736 000,00
Предоставление субсидий бюджетным, автономным учреждениям и иным некоммерческим организациям	761	09	01	0110355051	600	190 736 000,00
Субсидии бюджетным учреждениям	761	09	01	0110355051	610	36 256 000,00
Субсидии автономным учреждениям	761	09	01	0110355051	620	154 480 000,00
Благоустройство территорий, прилегающих к краевым государственным учреждениям	761	09	01	0110370550	000	196 931 038,00
Предоставление субсидий бюджетным, автономным учреждениям и иным некоммерческим организациям	761	09	01	0110370550	600	196 931 038,00
Субсидии бюджетным учреждениям	761	09	01	0110370550	610	194 931 038,00
Субсидии автономным учреждениям	761	09	01	0110370550	620	2 000 000,00
Расходы по оплате договоров на выполнение работ, оказание услуг, связанных с капитальным ремонтом нефинансовых активов, полученных в аренду или безвозмездное пользование, закрепленных за краевыми государственными учреждениями на праве оперативного управления	761	09	01	0110370600	000	871 968 573,98
Предоставление субсидий бюджетным, автономным учреждениям и иным некоммерческим организациям	761	09	01	0110370600	600	871 968 573,98
Субсидии бюджетным учреждениям	761	09	01	0110370600	610	774 191 500,84
Субсидии автономным учреждениям	761	09	01	0110370600	620	97 777 073,14
Проведение работ по капитальному ремонту в краевых государственных учреждениях здравоохранения Приморского края согласно плану социального развития центров экономического роста Приморского края за счет средств краевого бюджета	761	09	01	01103B5051	000	1 882 600,00
Предоставление субсидий бюджетным, автономным учреждениям и иным некоммерческим организациям	761	09	01	01103B5051	600	1 882 600,00
Субсидии бюджетным учреждениям	761	09	01	01103B5051	610	362 600,00
Субсидии автономным учреждениям	761	09	01	01103B5051	620	1 520 000,00
Приобретение специального медицинского оборудования для краевых государственных учреждений здравоохранения	761	09	01	0110423620	000	80 250 100,00
Закупка товаров, работ и услуг для обеспечения государственных (муниципальных) нужд	761	09	01	0110423620	200	80 250 100,00
Иные закупки товаров, работ и услуг для обеспечения государственных (муниципальных) нужд	761	09	01	0110423620	240	80 250 100,00
Приобретение медицинского оборудования в краевых государственных учреждениях здравоохранения Приморского края согласно плану социального развития центров экономического роста Приморского края за счет средств федерального бюджета	761	09	01	0110455053	000	39 370 000,00
Предоставление субсидий бюджетным, автономным учреждениям и иным некоммерческим организациям	761	09	01	0110455053	600	39 370 000,00
Субсидии бюджетным учреждениям	761	09	01	0110455053	610	39 370 000,00
Расходы на приобретение краевыми государственными учреждениями особо ценного движимого имущества	761	09	01	0110470610	000	373 591 943,33
Предоставление субсидий бюджетным, автономным учреждениям и иным некоммерческим организациям	761	09	01	0110470610	600	373 591 943,33
Субсидии бюджетным учреждениям	761	09	01	0110470610	610	298 777 343,33
Субсидии автономным учреждениям	761	09	01	0110470610	620	74 814 600,00
Расходы на приобретение краевыми государственными учреждениями здравоохранения специального медицинского оборудования	761	09	01	0110470620	000	1 818 076 548,03
Предоставление субсидий бюджетным, автономным учреждениям и иным некоммерческим организациям	761	09	01	0110470620	600	1 818 076 548,03
Субсидии бюджетным учреждениям	761	09	01	0110470620	610	1 681 388 548,03
Субсидии автономным учреждениям	761	09	01	0110470620	620	136 688 000,00
Приобретение аппаратов для искусственной вентиляции легких	761	09	01	01104R8110	000	18 089 900,00
Закупка товаров, работ и услуг для обеспечения государственных (муниципальных) нужд	761	09	01	01104R8110	200	18 089 900,00
Иные закупки товаров, работ и услуг для обеспечения государственных (муниципальных) нужд	761	09	01	01104R8110	240	18 089 900,00
Переоснащение медицинских организаций, оказывающих медицинскую помощь больным с онкологическими заболеваниями	761	09	01	011N351900	000	755 103 100,00
Предоставление субсидий бюджетным, автономным учреждениям и иным некоммерческим организациям	761	09	01	011N351900	600	755 103 100,00
Субсидии бюджетным учреждениям	761	09	01	011N351900	610	755 103 100,00
Подпрограмма «Совершенствование медицинской помощи, укрепление здоровья населения и формирование здорового образа жизни»	761	09	01	0120000000	000	528 601 557,00
Приобретение расходных материалов для неонатального и аудиологического скрининга за счет средств краевого бюджета	761	09	01	0120221700	000	35 983 560,00
Закупка товаров, работ и услуг для обеспечения государственных (муниципальных) нужд	761	09	01	0120221700	200	35 983 560,00
Иные закупки товаров, работ и услуг для обеспечения государственных (муниципальных) нужд	761	09	01	0120221700	240	35 983 560,00
Реализация мероприятий по предупреждению и борьбе с социально значимыми инфекционными заболеваниями, направленных на закупку диагностических средств для выявления, определения чувствительности микобактерии туберкулеза и мониторинга лечения лиц, больных туберкулезом с множественной лекарственной устойчивостью возбудителя	761	09	01	01203R2021	000	37 739 319,00
Закупка товаров, работ и услуг для обеспечения государственных (муниципальных) нужд	761	09	01	01203R2021	200	37 739 319,00
Иные закупки товаров, работ и услуг для обеспечения государственных (муниципальных) нужд	761	09	01	01203R2021	240	37 739 319,00
Реализация мероприятий по предупреждению и борьбе с социально значимыми инфекционными заболеваниями, направленных на закупку диагностических средств для выявления и мониторинга лечения лиц, инфицированных вирусом иммунодефицита человека, в том числе в сочетании с вирусами гепатитов В и (или) С	761	09	01	01203R2022	000	28 723 409,00
Закупка товаров, работ и услуг для обеспечения государственных (муниципальных) нужд	761	09	01	01203R2022	200	28 723 409,00
Иные закупки товаров, работ и услуг для обеспечения государственных (муниципальных) нужд	761	09	01	01203R2022	240	28 723 409,00

1	2	3	4	5	6	7
Реализация мероприятий по предупреждению и борьбе с социально значимыми инфекционными заболеваниями, направленных на профилактику ВИЧ-инфекции и гепатитов В и С	761	09	01	01203R2023	000	5 760 454,00
Закупка товаров, работ и услуг для обеспечения государственных (муниципальных) нужд	761	09	01	01203R2023	200	5 760 454,00
Иные закупки товаров, работ и услуг для обеспечения государственных (муниципальных) нужд	761	09	01	01203R2023	240	5 760 454,00
Расходы на проезд медицинских работников медицинских организаций, подведомственных уполномоченному органу исполнительной власти Приморского края в сфере здравоохранения, сопровождающих лиц, указанных в статье 19 Закона Приморского края от 8 апреля 2011 года № 750-КЗ «О здравоохранении в Приморском крае», к месту оказания высокотехнологичной и специализированной медицинской помощи	761	09	01	0120471440	000	2 000 000,00
Предоставление субсидий бюджетным, автономным учреждениям и иным некоммерческим организациям	761	09	01	0120471440	600	2 000 000,00
Субсидии бюджетным учреждениям	761	09	01	0120471440	610	1 750 000,00
Субсидии автономным учреждениям	761	09	01	0120471440	620	250 000,00
Компенсация стоимости проезда граждан Приморского края в медицинские организации, расположенные за пределами Приморского края для оказания специализированной и высокотехнологичной медицинской помощи	761	09	01	0120481100	000	7 838 130,00
Социальное обеспечение и иные выплаты населению	761	09	01	0120481100	300	7 838 130,00
Социальные выплаты гражданам, кроме публичных нормативных социальных выплат	761	09	01	0120481100	320	7 838 130,00
Компенсация стоимости проезда детей и сопровождающих их лиц, беременных женщин в медицинские организации, расположенные за пределами Приморского края для оказания специализированной и высокотехнологичной медицинской помощи	761	09	01	0120481440	000	5 450 000,00
Социальное обеспечение и иные выплаты населению	761	09	01	0120481440	300	5 450 000,00
Социальные выплаты гражданам, кроме публичных нормативных социальных выплат	761	09	01	0120481440	320	5 450 000,00
Оказание высокотехнологичной медицинской помощи, не включенной в базовую программу обязательного медицинского страхования, в краевых государственных учреждениях здравоохранения	761	09	01	01204R4020	000	73 370 267,00
Предоставление субсидий бюджетным, автономным учреждениям и иным некоммерческим организациям	761	09	01	01204R4020	600	73 370 267,00
Субсидии бюджетным учреждениям	761	09	01	01204R4020	610	46 331 258,40
Субсидии автономным учреждениям	761	09	01	01204R4020	620	27 039 008,60
Развитие паллиативной медицинской помощи	761	09	01	01205R2010	000	79 046 818,00
Закупка товаров, работ и услуг для обеспечения государственных (муниципальных) нужд	761	09	01	01205R2010	200	29 886 932,00
Иные закупки товаров, работ и услуг для обеспечения государственных (муниципальных) нужд	761	09	01	01205R2010	240	29 886 932,00
Социальное обеспечение и иные выплаты населению	761	09	01	01205R2010	300	49 159 886,00
Социальные выплаты гражданам, кроме публичных нормативных социальных выплат	761	09	01	01205R2010	320	49 159 886,00
Оснащение оборудованием региональных сосудистых центров и первичных сосудистых отделений	761	09	01	012N251920	000	252 689 600,00
Закупка товаров, работ и услуг для обеспечения государственных (муниципальных) нужд	761	09	01	012N251920	200	126 910 000,00
Иные закупки товаров, работ и услуг для обеспечения государственных (муниципальных) нужд	761	09	01	012N251920	240	126 910 000,00
Предоставление субсидий бюджетным, автономным учреждениям и иным некоммерческим организациям	761	09	01	012N251920	600	125 779 600,00
Субсидии бюджетным учреждениям	761	09	01	012N251920	610	125 779 600,00
Непрограммные направления деятельности органов государственной власти	761	09	01	9900000000	000	153 658 370,75
Мероприятия непрограммных направлений деятельности органов государственной власти	761	09	01	9990000000	000	153 658 370,75
Резервный фонд Правительства Приморского края по ликвидации чрезвычайных ситуаций природного и техногенного характера	761	09	01	9999923800	000	153 344 462,00
Закупка товаров, работ и услуг для обеспечения государственных (муниципальных) нужд	761	09	01	9999923800	200	147 000 000,00
Иные закупки товаров, работ и услуг для обеспечения государственных (муниципальных) нужд	761	09	01	9999923800	240	147 000 000,00
Предоставление субсидий бюджетным, автономным учреждениям и иным некоммерческим организациям	761	09	01	9999923800	600	6 344 462,00
Субсидии бюджетным учреждениям	761	09	01	9999923800	610	6 344 462,00
Расходы, связанные с исполнением судебных актов и решений налоговых органов	761	09	01	9999929050	000	313 908,75
Закупка товаров, работ и услуг для обеспечения государственных (муниципальных) нужд	761	09	01	9999929050	200	281 200,00
Иные закупки товаров, работ и услуг для обеспечения государственных (муниципальных) нужд	761	09	01	9999929050	240	281 200,00
Иные бюджетные ассигнования	761	09	01	9999929050	800	32 708,75
Исполнение судебных актов	761	09	01	9999929050	830	32 708,75
Амбулаторная помощь	761	09	02	0000000000	000	6 424 043 812,03
Государственная программа Приморского края «Развитие здравоохранения Приморского края» на 2020-2027 годы	761	09	02	0100000000	000	6 384 044 584,03
Подпрограмма «Формирование эффективной системы организации медицинской помощи»	761	09	02	0110000000	000	3 914 693 548,03
Обеспечение проведения ежегодного медицинского осмотра государственных гражданских служащих органов исполнительной власти Приморского края, аппарата Губернатора Приморского края и Правительства Приморского края	761	09	02	0110222690	000	8 000 000,00
Закупка товаров, работ и услуг для обеспечения государственных (муниципальных) нужд	761	09	02	0110222690	200	8 000 000,00
Иные закупки товаров, работ и услуг для обеспечения государственных (муниципальных) нужд	761	09	02	0110222690	240	8 000 000,00
Расходы на оказание медицинской помощи в экстренной форме не застрахованным и не идентифицированным в системе обязательного медицинского страхования гражданам при заболеваниях и состояниях, входящих в территориальную программу обязательного медицинского страхования	761	09	02	0110270330	000	2 675 988,00
Предоставление субсидий бюджетным, автономным учреждениям и иным некоммерческим организациям	761	09	02	0110270330	600	2 675 988,00
Субсидии бюджетным учреждениям	761	09	02	0110270330	610	1 591 918,00
Субсидии автономным учреждениям	761	09	02	0110270330	620	1 084 070,00
Расходы на обеспечение деятельности (оказание услуг, выполнение работ) краевых государственных учреждений	761	09	02	0110270590	000	1 040 731 225,66
Предоставление субсидий бюджетным, автономным учреждениям и иным некоммерческим организациям	761	09	02	0110270590	600	1 040 731 225,66
Субсидии бюджетным учреждениям	761	09	02	0110270590	610	791 984 694,15
Субсидии автономным учреждениям	761	09	02	0110270590	620	248 746 531,51
Приобретение санитарного автотранспорта краевыми государственными учреждениями здравоохранения	761	09	02	0110270940	000	19 403 960,58
Предоставление субсидий бюджетным, автономным учреждениям и иным некоммерческим организациям	761	09	02	0110270940	600	19 403 960,58
Субсидии бюджетным учреждениям	761	09	02	0110270940	610	18 187 960,58
Субсидии автономным учреждениям	761	09	02	0110270940	620	1 216 000,00
Зубопротезирование участников Великой Отечественной войны и приравненных к ним лиц	761	09	02	0110270980	000	1 000 000,00

1	2	3	4	5	6	7
Предоставление субсидий бюджетным, автономным учреждениям и иным некоммерческим организациям	761	09	02	0110270980	600	1 000 000,00
Субсидии бюджетным учреждениям	761	09	02	0110270980	610	500 000,00
Субсидии автономным учреждениям	761	09	02	0110270980	620	500 000,00
Оплата коммунальных услуг в фельдшерско-акушерских пунктах краевых государственных учреждений здравоохранения	761	09	02	0110271310	000	73 980 000,00
Предоставление субсидий бюджетным, автономным учреждениям и иным некоммерческим организациям	761	09	02	0110271310	600	73 980 000,00
Субсидии бюджетным учреждениям	761	09	02	0110271310	610	73 980 000,00
Обеспечение равных условий оплаты труда, установленных нормативными правовыми актами Приморского края, работникам краевых государственных учреждений здравоохранения, финансовое обеспечение которых осуществляется за счет средств обязательного медицинского страхования	761	09	02	0110271420	000	21 564 200,00
Предоставление субсидий бюджетным, автономным учреждениям и иным некоммерческим организациям	761	09	02	0110271420	600	21 564 200,00
Субсидии бюджетным учреждениям	761	09	02	0110271420	610	21 564 200,00
Приобретение санитарного автотранспорта для краевых государственных учреждений здравоохранения	761	09	02	0110324400	000	62 136 000,00
Закупка товаров, работ и услуг для обеспечения государственных (муниципальных) нужд	761	09	02	0110324400	200	62 136 000,00
Иные закупки товаров, работ и услуг для обеспечения государственных (муниципальных) нужд	761	09	02	0110324400	240	62 136 000,00
Благоустройство территорий, прилегающих к краевым государственным учреждениям	761	09	02	0110370550	000	13 382 619,00
Предоставление субсидий бюджетным, автономным учреждениям и иным некоммерческим организациям	761	09	02	0110370550	600	13 382 619,00
Субсидии бюджетным учреждениям	761	09	02	0110370550	610	13 382 619,00
Расходы по оплате договоров на выполнение работ, оказание услуг, связанных с капитальным ремонтом нефинансовых активов, полученных в аренду или безвозмездное пользование, закрепленных за краевыми государственными учреждениями на праве оперативного управления	761	09	02	0110370600	000	545 089 391,70
Предоставление субсидий бюджетным, автономным учреждениям и иным некоммерческим организациям	761	09	02	0110370600	600	545 089 391,70
Субсидии бюджетным учреждениям	761	09	02	0110370600	610	543 589 391,70
Субсидии автономным учреждениям	761	09	02	0110370600	620	1 500 000,00
Приобретение медицинского оборудования в краевых государственных учреждениях здравоохранения Приморского края согласно плану социального развития центров экономического роста Приморского края за счет средств федерального бюджета	761	09	02	0110455053	000	32 500 000,00
Предоставление субсидий бюджетным, автономным учреждениям и иным некоммерческим организациям	761	09	02	0110455053	600	32 500 000,00
Субсидии бюджетным учреждениям	761	09	02	0110455053	610	32 500 000,00
Расходы на приобретение краевыми государственными учреждениями особо ценного движимого имущества	761	09	02	0110470610	000	123 090 039,42
Предоставление субсидий бюджетным, автономным учреждениям и иным некоммерческим организациям	761	09	02	0110470610	600	123 090 039,42
Субсидии бюджетным учреждениям	761	09	02	0110470610	610	123 090 039,42
Расходы на приобретение краевыми государственными учреждениями здравоохранения специального медицинского оборудования	761	09	02	0110470620	000	754 213 896,33
Предоставление субсидий бюджетным, автономным учреждениям и иным некоммерческим организациям	761	09	02	0110470620	600	754 213 896,33
Субсидии бюджетным учреждениям	761	09	02	0110470620	610	728 631 981,33
Субсидии автономным учреждениям	761	09	02	0110470620	620	25 581 915,00
Создание и замена фельдшерских, фельдшерско-акушерских пунктов и врачебных амбулаторий для населенных пунктов с численностью населения от 100 до 2000 человек	761	09	02	011N151960	000	42 491 800,00
Предоставление субсидий бюджетным, автономным учреждениям и иным некоммерческим организациям	761	09	02	011N151960	600	42 491 800,00
Субсидии бюджетным учреждениям	761	09	02	011N151960	610	42 491 800,00
Приобретение медицинского и немедицинского оборудования для оснащения фельдшерско-акушерских пунктов и врачебных амбулаторий	761	09	02	011N170950	000	72 775 780,00
Предоставление субсидий бюджетным, автономным учреждениям и иным некоммерческим организациям	761	09	02	011N170950	600	72 775 780,00
Субсидии бюджетным учреждениям	761	09	02	011N170950	610	72 775 780,00
Приобретение, установка модульных фельдшерско-акушерских пунктов и врачебных амбулаторий на территории Приморского края	761	09	02	011N171140	000	293 140 000,00
Предоставление субсидий бюджетным, автономным учреждениям и иным некоммерческим организациям	761	09	02	011N171140	600	293 140 000,00
Субсидии бюджетным учреждениям	761	09	02	011N171140	610	293 140 000,00
Приобретение передвижных мобильных комплексов	761	09	02	011N171230	000	144 156 533,34
Предоставление субсидий бюджетным, автономным учреждениям и иным некоммерческим организациям	761	09	02	011N171230	600	144 156 533,34
Субсидии бюджетным учреждениям	761	09	02	011N171230	610	144 156 533,34
Создание и внедрение новой модели медицинской организации, оказывающей первичную медико-санитарную помощь «Бережливая поликлиника» в краевых государственных учреждениях здравоохранения	761	09	02	011N171380	000	283 000 000,00
Предоставление субсидий бюджетным, автономным учреждениям и иным некоммерческим организациям	761	09	02	011N171380	600	283 000 000,00
Субсидии бюджетным учреждениям	761	09	02	011N171380	610	283 000 000,00
Приобретение расходных материалов для проведения пренатальной (дородовой) диагностики нарушений развития ребенка за счет средств краевого бюджета	761	09	02	011N421710	000	31 300 000,00
Закупка товаров, работ и услуг для обеспечения государственных (муниципальных) нужд	761	09	02	011N421710	200	31 300 000,00
Иные закупки товаров, работ и услуг для обеспечения государственных (муниципальных) нужд	761	09	02	011N421710	240	31 300 000,00
Развитие материально-технической базы детских поликлиник и детских поликлинических отделений медицинских организаций, оказывающих первичную медико-санитарную помощь	761	09	02	011N451700	000	176 111 809,00
Предоставление субсидий бюджетным, автономным учреждениям и иным некоммерческим организациям	761	09	02	011N451700	600	176 111 809,00
Субсидии бюджетным учреждениям	761	09	02	011N451700	610	135 401 809,00
Субсидии автономным учреждениям	761	09	02	011N451700	620	40 710 000,00
Расходы на реализацию организационно-планировочных решений внутренних пространств детских поликлиник и детских поликлинических отделений краевых государственных медицинских организаций	761	09	02	011N471180	000	173 950 305,00
Предоставление субсидий бюджетным, автономным учреждениям и иным некоммерческим организациям	761	09	02	011N471180	600	173 950 305,00
Субсидии бюджетным учреждениям	761	09	02	011N471180	610	166 850 305,00
Субсидии автономным учреждениям	761	09	02	011N471180	620	7 100 000,00
Подпрограмма «Совершенствование медицинской помощи, укрепление здоровья населения и формирование здорового образа жизни»	761	09	02	0120000000	000	2 469 351 036,00
Обеспечение лекарственными препаратами, изделиями медицинского назначения, расходными материалами, а также специализированными продуктами питания для детей за счет средств краевого бюджета	761	09	02	0120121600	000	1 726 679 473,00
Закупка товаров, работ и услуг для обеспечения государственных (муниципальных) нужд	761	09	02	0120121600	200	1 726 679 473,00
Иные закупки товаров, работ и услуг для обеспечения государственных (муниципальных) нужд	761	09	02	0120121600	240	1 726 679 473,00

1	2	3	4	5	6	7
Приобретение медицинских изделий, лекарственных препаратов, расходных материалов и дезинфицирующих средств для реализации мероприятий по недопущению завоза и распространения новой коронавирусной инфекции	761	09	02	0120124430	000	60 000 000,00
Закупка товаров, работ и услуг для обеспечения государственных (муниципальных) нужд	761	09	02	0120124430	200	60 000 000,00
Иные закупки товаров, работ и услуг для обеспечения государственных (муниципальных) нужд	761	09	02	0120124430	240	60 000 000,00
Реализация отдельных полномочий в области лекарственного обеспечения	761	09	02	0120151610	000	131 967 000,00
Закупка товаров, работ и услуг для обеспечения государственных (муниципальных) нужд	761	09	02	0120151610	200	69 717 450,00
Иные закупки товаров, работ и услуг для обеспечения государственных (муниципальных) нужд	761	09	02	0120151610	240	69 717 450,00
Социальное обеспечение и иные выплаты населению	761	09	02	0120151610	300	62 249 550,00
Социальные выплаты гражданам, кроме публичных нормативных социальных выплат	761	09	02	0120151610	320	62 249 550,00
Реализация отдельных полномочий в области лекарственного обеспечения населения закрытых административно-территориальных образований, обслуживаемых федеральными государственными бюджетными учреждениями здравоохранения, находящимися в ведении Федерального медико-биологического агентства	761	09	02	0120151970	000	1 920 600,00
Закупка товаров, работ и услуг для обеспечения государственных (муниципальных) нужд	761	09	02	0120151970	200	1 920 600,00
Иные закупки товаров, работ и услуг для обеспечения государственных (муниципальных) нужд	761	09	02	0120151970	240	1 920 600,00
Организационные мероприятия, связанные с обеспечением лиц лекарственными препаратами, предназначенными для лечения больных гемофилией, муковисцидозом, гипофизарным нанизмом, болезнью Гоше, злокачественными новообразованиями лимфоидной, кроветворной и родственных им тканей, рассеянным склерозом, гемолитико-уремическим синдромом, юношеским артритом с системным началом, мукополисахаридозом I, II и VI типов, апластической анемией неуточненной, наследственным дефицитом факторов II (фибриногена), VII (лабильного), X (Стюарта-Прауэра), а также после трансплантации органов и (или) тканей	761	09	02	0120152160	000	3 901 800,00
Закупка товаров, работ и услуг для обеспечения государственных (муниципальных) нужд	761	09	02	0120152160	200	3 901 800,00
Иные закупки товаров, работ и услуг для обеспечения государственных (муниципальных) нужд	761	09	02	0120152160	240	3 901 800,00
Оказание отдельным категориям граждан социальной услуги по обеспечению лекарственными препаратами для медицинского применения по рецептам на лекарственные препараты, медицинскими изделиями по рецептам на медицинские изделия, а также специализированными продуктами лечебного питания для детей- инвалидов	761	09	02	0120154600	000	356 790 100,00
Закупка товаров, работ и услуг для обеспечения государственных (муниципальных) нужд	761	09	02	0120154600	200	105 603 450,00
Иные закупки товаров, работ и услуг для обеспечения государственных (муниципальных) нужд	761	09	02	0120154600	240	105 603 450,00
Социальное обеспечение и иные выплаты населению	761	09	02	0120154600	300	251 186 650,00
Социальные выплаты гражданам, кроме публичных нормативных социальных выплат	761	09	02	0120154600	320	251 186 650,00
Обеспечение полноценным питанием беременных женщин, кормящих матерей, а также детей в возрасте до трех лет по заключению врачей	761	09	02	0120221760	000	11 756 540,00
Закупка товаров, работ и услуг для обеспечения государственных (муниципальных) нужд	761	09	02	0120221760	200	11 756 540,00
Иные закупки товаров, работ и услуг для обеспечения государственных (муниципальных) нужд	761	09	02	0120221760	240	11 756 540,00
Обеспечение профилактики развития сердечно-сосудистых заболеваний и сердечно-сосудистых осложнений у пациентов высокого риска, находящихся на диспансерном наблюдении	761	09	02	012N255860	000	84 981 123,00
Социальное обеспечение и иные выплаты населению	761	09	02	012N255860	300	84 981 123,00
Социальные выплаты гражданам, кроме публичных нормативных социальных выплат	761	09	02	012N255860	320	84 981 123,00
Мероприятия, направленные на совершенствование медицинской помощи больным с онкологическими заболеваниями	761	09	02	012N371480	000	91 100 000,00
Предоставление субсидий бюджетным, автономным учреждениям и иным некоммерческим организациям	761	09	02	012N371480	600	91 100 000,00
Субсидии бюджетным учреждениям	761	09	02	012N371480	610	91 100 000,00
Проведение вакцинации против пневмококковой инфекции граждан старше трудоспособного возраста из групп риска, проживающих в организациях социального обслуживания	761	09	02	012P354680	000	254 400,00
Закупка товаров, работ и услуг для обеспечения государственных (муниципальных) нужд	761	09	02	012P354680	200	254 400,00
Иные закупки товаров, работ и услуг для обеспечения государственных (муниципальных) нужд	761	09	02	012P354680	240	254 400,00
Непрограммные направления деятельности органов государственной власти	761	09	02	9900000000	000	39 999 228,00
Мероприятия непрограммных направлений деятельности органов государственной власти	761	09	02	9990000000	000	39 999 228,00
Резервный фонд Правительства Приморского края по ликвидации чрезвычайных ситуаций природного и техногенного характера	761	09	02	9999923800	000	39 999 228,00
Закупка товаров, работ и услуг для обеспечения государственных (муниципальных) нужд	761	09	02	9999923800	200	39 999 228,00
Иные закупки товаров, работ и услуг для обеспечения государственных (муниципальных) нужд	761	09	02	9999923800	240	39 999 228,00
Медицинская помощь в дневных стационарах всех типов	761	09	03	0000000000	000	105 694 132,96
Государственная программа Приморского края «Развитие здравоохранения Приморского края» на 2020-2027 годы	761	09	03	0100000000	000	105 694 132,96
Подпрограмма «Формирование эффективной системы организации медицинской помощи»	761	09	03	0110000000	000	105 694 132,96
Расходы на обеспечение деятельности (оказание услуг, выполнение работ) краевых государственных учреждений	761	09	03	0110270590	000	105 133 632,96
Предоставление субсидий бюджетным, автономным учреждениям и иным некоммерческим организациям	761	09	03	0110270590	600	105 133 632,96
Субсидии бюджетным учреждениям	761	09	03	0110270590	610	78 762 249,96
Субсидии автономным учреждениям	761	09	03	0110270590	620	26 371 383,00
Обеспечение равных условий оплаты труда, установленных нормативными правовыми актами Приморского края, работникам краевых государственных учреждений здравоохранения, финансовое обеспечение которых осуществляется за счет средств обязательного медицинского страхования	761	09	03	0110271420	000	560 500,00
Предоставление субсидий бюджетным, автономным учреждениям и иным некоммерческим организациям	761	09	03	0110271420	600	560 500,00
Субсидии бюджетным учреждениям	761	09	03	0110271420	610	560 500,00
Скорая медицинская помощь	761	09	04	0000000000	000	71 589 140,18
Государственная программа Приморского края «Развитие здравоохранения Приморского края» на 2020-2027 годы	761	09	04	0100000000	000	71 589 140,18
Подпрограмма «Формирование эффективной системы организации медицинской помощи»	761	09	04	0110000000	000	71 589 140,18
Расходы на оказание медицинской помощи в экстренной форме не застрахованным и не идентифицированным в системе обязательного медицинского страхования гражданам при заболеваниях и состояниях, входящих в территориальную программу обязательного медицинского страхования	761	09	04	0110270330	000	8 984 595,00
Предоставление субсидий бюджетным, автономным учреждениям и иным некоммерческим организациям	761	09	04	0110270330	600	8 984 595,00

1	2	3	4	5	6	7
Субсидии бюджетным учреждениям	761	09	04	0110270330	610	8 984 595,00
Расходы на обеспечение деятельности (оказание услуг, выполнение работ) краевых государственных учреждений	761	09	04	0110270590	000	44 755 528,18
Предоставление субсидий бюджетным, автономным учреждениям и иным некоммерческим организациям	761	09	04	0110270590	600	44 755 528,18
Субсидии бюджетным учреждениям	761	09	04	0110270590	610	44 755 528,18
Обеспечение обновления рабочей формы сотрудников подразделений скорой медицинской помощи краевых государственных учреждений здравоохранения	761	09	04	0110271320	000	3 050 000,00
Предоставление субсидий бюджетным, автономным учреждениям и иным некоммерческим организациям	761	09	04	0110271320	600	3 050 000,00
Субсидии бюджетным учреждениям	761	09	04	0110271320	610	3 050 000,00
Обеспечение равных условий оплаты труда, установленных нормативными правовыми актами Приморского края, работникам краевых государственных учреждений здравоохранения, финансовое обеспечение которых осуществляется за счет средств обязательного медицинского страхования	761	09	04	0110271420	000	5 517 000,00
Предоставление субсидий бюджетным, автономным учреждениям и иным некоммерческим организациям	761	09	04	0110271420	600	5 517 000,00
Субсидии бюджетным учреждениям	761	09	04	0110271420	610	5 517 000,00
Расходы по оплате договоров на выполнение работ, оказание услуг, связанных с капитальным ремонтом нефинансовых активов, полученных в аренду или безвозмездное пользование, закрепленных за краевыми государственными учреждениями на праве оперативного управления	761	09	04	0110370600	000	9 132 017,00
Предоставление субсидий бюджетным, автономным учреждениям и иным некоммерческим организациям	761	09	04	0110370600	600	9 132 017,00
Субсидии бюджетным учреждениям	761	09	04	0110370600	610	9 132 017,00
Расходы на приобретение краевыми государственными учреждениями особо ценного движимого имущества	761	09	04	0110470610	000	150 000,00
Предоставление субсидий бюджетным, автономным учреждениям и иным некоммерческим организациям	761	09	04	0110470610	600	150 000,00
Субсидии бюджетным учреждениям	761	09	04	0110470610	610	150 000,00
Заготовка, переработка, хранение и обеспечение безопасности донорской крови и ее компонентов	761	09	06	0000000000	000	231 735 094,70
Государственная программа Приморского края «Развитие здравоохранения Приморского края» на 2020-2027 годы	761	09	06	0100000000	000	231 735 094,70
Подпрограмма «Формирование эффективной системы организации медицинской помощи»	761	09	06	0110000000	000	231 735 094,70
Расходы на обеспечение деятельности (оказание услуг, выполнение работ) краевых государственных учреждений	761	09	06	0110270590	000	230 585 094,70
Предоставление субсидий бюджетным, автономным учреждениям и иным некоммерческим организациям	761	09	06	0110270590	600	230 585 094,70
Субсидии бюджетным учреждениям	761	09	06	0110270590	610	230 585 094,70
Расходы на приобретение краевыми государственными учреждениями особо ценного движимого имущества	761	09	06	0110470610	000	1 150 000,00
Предоставление субсидий бюджетным, автономным учреждениям и иным некоммерческим организациям	761	09	06	0110470610	600	1 150 000,00
Субсидии бюджетным учреждениям	761	09	06	0110470610	610	1 150 000,00
Санитарно-эпидемиологическое благополучие	761	09	07	0000000000	000	59 894 165,28
Государственная программа Приморского края «Развитие здравоохранения Приморского края» на 2020-2027 годы	761	09	07	0100000000	000	59 894 165,28
Подпрограмма «Формирование эффективной системы организации медицинской помощи»	761	09	07	0110000000	000	59 894 165,28
Расходы на обеспечение деятельности (оказание услуг, выполнение работ) краевых государственных учреждений	761	09	07	0110270590	000	59 894 165,28
Предоставление субсидий бюджетным, автономным учреждениям и иным некоммерческим организациям	761	09	07	0110270590	600	59 894 165,28
Субсидии бюджетным учреждениям	761	09	07	0110270590	610	59 894 165,28
Другие вопросы в области здравоохранения	761	09	09	0000000000	000	3 829 504 075,61
Государственная программа Приморского края «Развитие здравоохранения Приморского края» на 2020-2027 годы	761	09	09	0100000000	000	3 066 367 407,01
Подпрограмма «Формирование эффективной системы организации медицинской помощи»	761	09	09	0110000000	000	2 322 362 655,01
Руководство и управление в сфере установленных функций органов государственной власти Приморского края	761	09	09	0110110030	000	77 005 927,00
Расходы на выплаты персоналу в целях обеспечения выполнения функций государственными (муниципальными) органами, казенными учреждениями, органами управления государственными внебюджетными фондами	761	09	09	0110110030	100	75 713 287,00
Расходы на выплаты персоналу государственных (муниципальных) органов	761	09	09	0110110030	120	75 713 287,00
Закупка товаров, работ и услуг для обеспечения государственных (муниципальных) нужд	761	09	09	0110110030	200	1 276 640,00
Иные закупки товаров, работ и услуг для обеспечения государственных (муниципальных) нужд	761	09	09	0110110030	240	1 276 640,00
Иные бюджетные ассигнования	761	09	09	0110110030	800	16 000,00
Уплата налогов, сборов и иных платежей	761	09	09	0110110030	850	16 000,00
Осуществление переданных полномочий Российской Федерации в сфере охраны здоровья	761	09	09	0110159800	000	2 924 000,00
Расходы на выплаты персоналу в целях обеспечения выполнения функций государственными (муниципальными) органами, казенными учреждениями, органами управления государственными внебюджетными фондами	761	09	09	0110159800	100	2 774 240,00
Расходы на выплаты персоналу государственных (муниципальных) органов	761	09	09	0110159800	120	2 774 240,00
Закупка товаров, работ и услуг для обеспечения государственных (муниципальных) нужд	761	09	09	0110159800	200	149 760,00
Иные закупки товаров, работ и услуг для обеспечения государственных (муниципальных) нужд	761	09	09	0110159800	240	149 760,00
Создание условий для организации проведения независимой оценки качества условий оказания услуг организациями в сфере культуры, охраны здоровья, образования и социального обслуживания на территории Приморского края	761	09	09	0110223000	000	700 000,00
Закупка товаров, работ и услуг для обеспечения государственных (муниципальных) нужд	761	09	09	0110223000	200	700 000,00
Иные закупки товаров, работ и услуг для обеспечения государственных (муниципальных) нужд	761	09	09	0110223000	240	700 000,00
Расходы на обеспечение деятельности (оказание услуг, выполнение работ) краевых государственных учреждений	761	09	09	0110270590	000	1 020 294 250,01
Расходы на выплаты персоналу в целях обеспечения выполнения функций государственными (муниципальными) органами, казенными учреждениями, органами управления государственными внебюджетными фондами	761	09	09	0110270590	100	360 301 112,63
Расходы на выплаты персоналу казенных учреждений	761	09	09	0110270590	110	360 301 112,63
Закупка товаров, работ и услуг для обеспечения государственных (муниципальных) нужд	761	09	09	0110270590	200	58 931 952,00
Иные закупки товаров, работ и услуг для обеспечения государственных (муниципальных) нужд	761	09	09	0110270590	240	58 931 952,00
Предоставление субсидий бюджетным, автономным учреждениям и иным некоммерческим организациям	761	09	09	0110270590	600	599 755 124,38
Субсидии бюджетным учреждениям	761	09	09	0110270590	610	523 423 577,34
Субсидии автономным учреждениям	761	09	09	0110270590	620	76 331 547,04

1	2	3	4	5	6	7
Иные бюджетные ассигнования	761	09	09	0110270590	800	1 306 061,00
Уплата налогов, сборов и иных платежей	761	09	09	0110270590	850	1 306 061,00
Осуществление выплат стимулирующего характера за особые условия труда и дополнительную нагрузку медицинским работникам, оказывающим медицинскую помощь гражданам, у которых выявлена новая коронавирусная инфекция, и лицам из групп риска заражения новой коронавирусной инфекцией, за счет средств резервного фонда Правительства Российской Федерации	761	09	09	01102R8300	000	400 514 300,00
Расходы на выплаты персоналу в целях обеспечения выполнения функций государственными (муниципальными) органами, казенными учреждениями, органами управления государственными внебюджетными фондами	761	09	09	01102R8300	100	214 271,00
Расходы на выплаты персоналу казенных учреждений	761	09	09	01102R8300	110	214 271,00
Предоставление субсидий бюджетным, автономным учреждениям и иным некоммерческим организациям	761	09	09	01102R8300	600	400 300 029,00
Субсидии бюджетным учреждениям	761	09	09	01102R8300	610	374 989 650,00
Субсидии автономным учреждениям	761	09	09	01102R8300	620	25 310 379,00
Осуществление выплат стимулирующего характера за выполнение особо важных работ медицинским и иным работникам, непосредственно участвующим в оказании медицинской помощи гражданам, у которых выявлена новая коронавирусная инфекция, за счет средств резервного фонда Правительства Российской Федерации	761	09	09	01102R8330	000	501 321 500,00
Расходы на выплаты персоналу в целях обеспечения выполнения функций государственными (муниципальными) органами, казенными учреждениями, органами управления государственными внебюджетными фондами	761	09	09	01102R8330	100	1 000 000,00
Расходы на выплаты персоналу казенных учреждений	761	09	09	01102R8330	110	1 000 000,00
Предоставление субсидий бюджетным, автономным учреждениям и иным некоммерческим организациям	761	09	09	01102R8330	600	500 321 500,00
Субсидии бюджетным учреждениям	761	09	09	01102R8330	610	458 151 500,00
Субсидии автономным учреждениям	761	09	09	01102R8330	620	42 170 000,00
Расходы по оплате договоров на выполнение работ, оказание услуг, связанных с капитальным ремонтом нефинансовых активов, полученных в аренду или безвозмездное пользование, закрепленных за краевыми государственными учреждениями на праве оперативного управления	761	09	09	0110370600	000	16 800 000,00
Предоставление субсидий бюджетным, автономным учреждениям и иным некоммерческим организациям	761	09	09	0110370600	600	16 800 000,00
Субсидии бюджетным учреждениям	761	09	09	0110370600	610	16 800 000,00
Обеспечение видеонаблюдения и иные мероприятия, направленные на защищенность объектов (территорий) краевых государственных учреждений Приморского края	761	09	09	0110370840	000	35 131 880,00
Предоставление субсидий бюджетным, автономным учреждениям и иным некоммерческим организациям	761	09	09	0110370840	600	35 131 880,00
Субсидии бюджетным учреждениям	761	09	09	0110370840	610	32 368 680,00
Субсидии автономным учреждениям	761	09	09	0110370840	620	2 763 200,00
Мероприятия по обеспечению требований пожарной безопасности в краевых государственных учреждениях Приморского края	761	09	09	0110370850	000	189 462 398,00
Предоставление субсидий бюджетным, автономным учреждениям и иным некоммерческим организациям	761	09	09	0110370850	600	189 462 398,00
Субсидии бюджетным учреждениям	761	09	09	0110370850	610	182 392 777,00
Субсидии автономным учреждениям	761	09	09	0110370850	620	7 069 621,00
Приобретение автомобилей скорой медицинской помощи краевыми государственными учреждениями здравоохранения	761	09	09	0110370930	000	42 000 000,00
Предоставление субсидий бюджетным, автономным учреждениям и иным некоммерческим организациям	761	09	09	0110370930	600	42 000 000,00
Субсидии бюджетным учреждениям	761	09	09	0110370930	610	42 000 000,00
Расходы на приобретение краевыми государственными учреждениями особо ценного движимого имущества	761	09	09	0110470610	000	3 328 400,00
Предоставление субсидий бюджетным, автономным учреждениям и иным некоммерческим организациям	761	09	09	0110470610	600	3 328 400,00
Субсидии бюджетным учреждениям	761	09	09	0110470610	610	2 700 000,00
Субсидии автономным учреждениям	761	09	09	0110470610	620	628 400,00
Функционирование регионального сервиса дистанционной записи на прием к врачу с единым краевым центром телефонного обслуживания	761	09	09	011N123400	000	32 880 000,00
Закупка товаров, работ и услуг для обеспечения государственных (муниципальных) нужд	761	09	09	011N123400	200	32 880 000,00
Иные закупки товаров, работ и услуг для обеспечения государственных (муниципальных) нужд	761	09	09	011N123400	240	32 880 000,00
Подпрограмма «Совершенствование медицинской помощи, укрепление здоровья населения и формирование здорового образа жизни»	761	09	09	0120000000	000	744 004 752,00
Реализация мероприятий по профилактике ВИЧ-инфекции и гепатитов В и С	761	09	09	0120323290	000	5 000 000,00
Закупка товаров, работ и услуг для обеспечения государственных (муниципальных) нужд	761	09	09	0120323290	200	5 000 000,00
Иные закупки товаров, работ и услуг для обеспечения государственных (муниципальных) нужд	761	09	09	0120323290	240	5 000 000,00
Расходы на разработку и внедрение системы ежегодного мониторинга состояния здоровья, физического и психологического развития детей, начиная с 10-летнего возраста, и призывников	761	09	09	0120570090	000	500 000,00
Предоставление субсидий бюджетным, автономным учреждениям и иным некоммерческим организациям	761	09	09	0120570090	600	500 000,00
Субсидии автономным учреждениям	761	09	09	0120570090	620	500 000,00
Создание защищенных мобильных и стационарных автоматизированных рабочих мест в краевых государственных учреждений здравоохранения Приморского края, оказывающих скорую медицинскую помощь	761	09	09	0120724070	000	2 700 780,00
Закупка товаров, работ и услуг для обеспечения государственных (муниципальных) нужд	761	09	09	0120724070	200	2 700 780,00
Иные закупки товаров, работ и услуг для обеспечения государственных (муниципальных) нужд	761	09	09	0120724070	240	2 700 780,00
Обеспечение каналами связи доступа к информационно-телекоммуникационной сети «Интернет»	761	09	09	0120770710	000	1 100 000,00
Предоставление субсидий бюджетным, автономным учреждениям и иным некоммерческим организациям	761	09	09	0120770710	600	1 100 000,00
Субсидии автономным учреждениям	761	09	09	0120770710	620	1 100 000,00
Обеспечение краевых государственных учреждений здравоохранения каналами связи доступа к информационно-телекоммуникационной сети «Интернет»	761	09	09	012N723430	000	33 051 560,00
Закупка товаров, работ и услуг для обеспечения государственных (муниципальных) нужд	761	09	09	012N723430	200	33 051 560,00
Иные закупки товаров, работ и услуг для обеспечения государственных (муниципальных) нужд	761	09	09	012N723430	240	33 051 560,00
Создание единого цифрового контура в здравоохранении на основе единой государственной информационной системы здравоохранения	761	09	09	012N751140	000	635 391 520,00
Закупка товаров, работ и услуг для обеспечения государственных (муниципальных) нужд	761	09	09	012N751140	200	565 354 153,74
Иные закупки товаров, работ и услуг для обеспечения государственных (муниципальных) нужд	761	09	09	012N751140	240	565 354 153,74
Предоставление субсидий бюджетным, автономным учреждениям и иным некоммерческим организациям	761	09	09	012N751140	600	70 037 366,26
Субсидии автономным учреждениям	761	09	09	012N751140	620	70 037 366,26

1	2	3	4	5	6	7
Реализация мероприятий краевыми государственными учреждениями здравоохранения по техническому сопровождению и доработке информационных систем в здравоохранении	761	09	09	012N770890	000	47 533 960,00
Предоставление субсидий бюджетным, автономным учреждениям и иным некоммерческим организациям	761	09	09	012N770890	600	47 533 960,00
Субсидии автономным учреждениям	761	09	09	012N770890	620	47 533 960,00
Формирование приверженности здоровому образу жизни с привлечением социально ориентированных некоммерческих организаций и волонтерских движений	761	09	09	012P452810	000	18 726 932,00
Закупка товаров, работ и услуг для обеспечения государственных (муниципальных) нужд	761	09	09	012P452810	200	18 726 932,00
Иные закупки товаров, работ и услуг для обеспечения государственных (муниципальных) нужд	761	09	09	012P452810	240	18 726 932,00
Государственная программа Приморского края «Социальная поддержка населения Приморского края на 2020-2027 годы»	761	09	09	0300000000	000	15 000 000,00
Подпрограмма «Доступная среда»	761	09	09	0350000000	000	15 000 000,00
Мероприятия подпрограммы «Доступная среда», реализуемые краевыми государственными учреждениями	761	09	09	0350170260	000	15 000 000,00
Предоставление субсидий бюджетным, автономным учреждениям и иным некоммерческим организациям	761	09	09	0350170260	600	15 000 000,00
Субсидии бюджетным учреждениям	761	09	09	0350170260	610	15 000 000,00
Государственная программа Приморского края «Информационное общество» на 2020-2027 годы	761	09	09	1100000000	000	752 041,00
Подпрограмма «Развитие цифровой экономики в Приморском крае»	761	09	09	1110000000	000	752 041,00
Доведение уровня безопасности объектов критической информационной инфраструктуры до установленных законодательством Российской Федерации требований	761	09	09	111D454070	000	752 041,00
Предоставление субсидий бюджетным, автономным учреждениям и иным некоммерческим организациям	761	09	09	111D454070	600	752 041,00
Субсидии автономным учреждениям	761	09	09	111D454070	620	752 041,00
Государственная программа Приморского края «Безопасный край» на 2020-2027 годы	761	09	09	1800000000	000	8 737 000,00
Подпрограмма «Комплексные меры профилактики правонарушений, экстремизма и терроризма, незаконного потребления наркотических средств и психотропных веществ в Приморском крае»	761	09	09	1810000000	000	6 490 000,00
Мероприятия по противодействию распространению наркотиков	761	09	09	1810220720	000	2 880 000,00
Закупка товаров, работ и услуг для обеспечения государственных (муниципальных) нужд	761	09	09	1810220720	200	2 880 000,00
Иные закупки товаров, работ и услуг для обеспечения государственных (муниципальных) нужд	761	09	09	1810220720	240	2 880 000,00
Мероприятия по социальной профилактике, популяризации здорового образа жизни в целях профилактики правонарушений	761	09	09	1810522450	000	400 000,00
Закупка товаров, работ и услуг для обеспечения государственных (муниципальных) нужд	761	09	09	1810522450	200	400 000,00
Иные закупки товаров, работ и услуг для обеспечения государственных (муниципальных) нужд	761	09	09	1810522450	240	400 000,00
Мероприятия по противодействию распространения наркотиков	761	09	09	181N420720	000	3 210 000,00
Закупка товаров, работ и услуг для обеспечения государственных (муниципальных) нужд	761	09	09	181N420720	200	3 210 000,00
Иные закупки товаров, работ и услуг для обеспечения государственных (муниципальных) нужд	761	09	09	181N420720	240	3 210 000,00
Подпрограмма «Повышение безопасности дорожного движения в Приморском крае»	761	09	09	1820000000	000	2 247 000,00
Мероприятия по противодействию распространению наркотиков	761	09	09	182R320720	000	770 000,00
Закупка товаров, работ и услуг для обеспечения государственных (муниципальных) нужд	761	09	09	182R320720	200	770 000,00
Иные закупки товаров, работ и услуг для обеспечения государственных (муниципальных) нужд	761	09	09	182R320720	240	770 000,00
Развитие системы оказания медицинской помощи лицам, пострадавшим в результате дорожно-транспортных происшествий	761	09	09	182R321180	000	1 477 000,00
Закупка товаров, работ и услуг для обеспечения государственных (муниципальных) нужд	761	09	09	182R321180	200	1 477 000,00
Иные закупки товаров, работ и услуг для обеспечения государственных (муниципальных) нужд	761	09	09	182R321180	240	1 477 000,00
Непрограммные направления деятельности органов государственной власти	761	09	09	9900000000	000	738 647 627,60
Мероприятия непрограммных направлений деятельности органов государственной власти	761	09	09	9990000000	000	738 647 627,60
Резервный фонд Правительства Приморского края по ликвидации чрезвычайных ситуаций природного и техногенного характера	761	09	09	9999923800	000	738 630 327,60
Расходы на выплаты персоналу в целях обеспечения выполнения функций государственными (муниципальными) органами, казенными учреждениями, органами управления государственными внебюджетными фондами	761	09	09	9999923800	100	199 889,00
Расходы на выплаты персоналу казенных учреждений	761	09	09	9999923800	110	199 889,00
Закупка товаров, работ и услуг для обеспечения государственных (муниципальных) нужд	761	09	09	9999923800	200	110 668 259,20
Иные закупки товаров, работ и услуг для обеспечения государственных (муниципальных) нужд	761	09	09	9999923800	240	110 668 259,20
Предоставление субсидий бюджетным, автономным учреждениям и иным некоммерческим организациям	761	09	09	9999923800	600	627 762 179,40
Субсидии бюджетным учреждениям	761	09	09	9999923800	610	603 944 108,40
Субсидии автономным учреждениям	761	09	09	9999923800	620	23 818 071,00
Расходы, связанные с исполнением судебных актов и решений налоговых органов	761	09	09	9999929050	000	17 300,00
Иные бюджетные ассигнования	761	09	09	9999929050	800	17 300,00
Исполнение судебных актов	761	09	09	9999929050	830	17 300,00
СОЦИАЛЬНАЯ ПОЛИТИКА	761	10	00	0000000000	000	12 307 401 857,00
Социальное обеспечение населения	761	10	03	0000000000	000	12 307 401 857,00
Государственная программа Приморского края «Развитие здравоохранения Приморского края» на 2020-2027 годы	761	10	03	0100000000	000	12 307 401 857,00
Подпрограмма «Совершенствование медицинской помощи, укрепление здоровья населения и формирование здорового образа жизни»	761	10	03	0120000000	000	11 926 162 349,00
Страховые взносы по обязательному медицинскому страхованию неработающего населения	761	10	03	0120681310	000	11 926 162 349,00
Социальное обеспечение и иные выплаты населению	761	10	03	0120681310	300	11 926 162 349,00
Социальные выплаты гражданам, кроме публичных нормативных социальных выплат	761	10	03	0120681310	320	11 926 162 349,00
Подпрограмма «Развитие кадрового потенциала»	761	10	03	0130000000	000	381 239 508,00
Предоставление мер социальной поддержки педагогическим работникам краевых государственных образовательных организаций	761	10	03	0130280440	000	2 400 000,00
Социальное обеспечение и иные выплаты населению	761	10	03	0130280440	300	2 400 000,00
Социальные выплаты гражданам, кроме публичных нормативных социальных выплат	761	10	03	0130280440	320	2 400 000,00
Единовременные пособия в случае гибели работников краевых государственных учреждений здравоохранения при исполнении ими трудовых обязанностей или профессионального долга во время оказания медицинской помощи или проведения научных исследований	761	10	03	0130281120	000	300 000,00
Социальное обеспечение и иные выплаты населению	761	10	03	0130281120	300	300 000,00

1	2	3	4	5	6	7
Социальные выплаты гражданам, кроме публичных нормативных социальных выплат	761	10	03	0130281120	320	300 000,00
Единовременные компенсационные выплаты медицинским работникам (врачам, фельдшерам), прибывшим (переехавшим) на работу в сельские населенные пункты либо рабочие поселки, либо поселки городского типа, либо города с населением до 50 тысяч человек	761	10	03	01302R1380	000	125 000 000,00
Социальное обеспечение и иные выплаты населению	761	10	03	01302R1380	300	125 000 000,00
Социальные выплаты гражданам, кроме публичных нормативных социальных выплат	761	10	03	01302R1380	320	125 000 000,00
Обеспечение мер социальной поддержки отдельным категориям медицинских работников краевых государственных учреждений здравоохранения	761	10	03	013N580400	000	253 539 508,00
Социальное обеспечение и иные выплаты населению	761	10	03	013N580400	300	253 539 508,00
Социальные выплаты гражданам, кроме публичных нормативных социальных выплат	761	10	03	013N580400	320	253 539 508,00
Контрольно-счетная палата Приморского края	762	00	00	0000000000	000	73 802 682,00
ОБЩЕГОСУДАРСТВЕННЫЕ ВОПРОСЫ	762	01	00	0000000000	000	73 802 682,00
Обеспечение деятельности финансовых, налоговых и таможенных органов и органов финансового (финансово-бюджетного) надзора	762	01	06	0000000000	000	73 802 682,00
Непрограммные направления деятельности органов государственной власти	762	01	06	9900000000	000	73 802 682,00
Мероприятия непрограммных направлений деятельности органов государственной власти	762	01	06	9990000000	000	73 802 682,00
Руководство и управление в сфере установленных функций органов государственной власти Приморского края	762	01	06	9999910030	000	51 162 384,00
Расходы на выплаты персоналу в целях обеспечения выполнения функций государственными (муниципальными) органами, казенными учреждениями, органами управления государственными внебюджетными фондами	762	01	06	9999910030	100	42 936 214,00
Расходы на выплаты персоналу государственных (муниципальных) органов	762	01	06	9999910030	120	42 936 214,00
Закупка товаров, работ и услуг для обеспечения государственных (муниципальных) нужд	762	01	06	9999910030	200	8 199 062,00
Иные закупки товаров, работ и услуг для обеспечения государственных (муниципальных) нужд	762	01	06	9999910030	240	8 199 062,00
Иные бюджетные ассигнования	762	01	06	9999910030	800	27 108,00
Уплата налогов, сборов и иных платежей	762	01	06	9999910030	850	27 108,00
Председатель Контрольно-счетной палаты Приморского края и его заместитель, аудиторы Контрольно-счетной палаты Приморского края	762	01	06	9999910080	000	22 550 298,00
Расходы на выплаты персоналу в целях обеспечения выполнения функций государственными (муниципальными) органами, казенными учреждениями, органами управления государственными внебюджетными фондами	762	01	06	9999910080	100	22 550 298,00
Расходы на выплаты персоналу государственных (муниципальных) органов	762	01	06	9999910080	120	22 550 298,00
Страхование государственных гражданских служащих Приморского края	762	01	06	9999921790	000	90 000,00
Закупка товаров, работ и услуг для обеспечения государственных (муниципальных) нужд	762	01	06	9999921790	200	90 000,00
Иные закупки товаров, работ и услуг для обеспечения государственных (муниципальных) нужд	762	01	06	9999921790	240	90 000,00
Министерство физической культуры и спорта Приморского края	764	00	00	0000000000	000	2 549 961 169,21
ФИЗИЧЕСКАЯ КУЛЬТУРА И СПОРТ	764	11	00	0000000000	000	2 549 961 169,21
Массовый спорт	764	11	02	0000000000	000	1 979 772 927,21
Государственная программа Приморского края «Социальная поддержка населения Приморского края на 2020-2027 годы»	764	11	02	0300000000	000	10 787 380,00
Подпрограмма «Доступная среда»	764	11	02	0350000000	000	10 787 380,00
Субсидии юридическим лицам (за исключением субсидий государственным и муниципальным учреждениям), индивидуальным предпринимателям на возмещение затрат и (или) недополученных доходов, возникающих при обеспечении ими занятий адаптивной физической культурой и спортом инвалидов и лиц с ограниченными возможностями здоровья	764	11	02	0350360340	000	5 918 400,00
Предоставление субсидий бюджетным, автономным учреждениям и иным некоммерческим организациям	764	11	02	0350360340	600	5 575 200,00
Субсидии некоммерческим организациям (за исключением государственных (муниципальных) учреждений)	764	11	02	0350360340	630	5 575 200,00
Иные бюджетные ассигнования	764	11	02	0350360340	800	343 200,00
Субсидии юридическим лицам (кроме некоммерческих организаций), индивидуальным предпринимателям, физическим лицам - производителям товаров, работ, услуг	764	11	02	0350360340	810	343 200,00
Мероприятия государственной программы Российской Федерации «Доступная среда»	764	11	02	03503R0270	000	4 559 200,00
Предоставление субсидий бюджетным, автономным учреждениям и иным некоммерческим организациям	764	11	02	03503R0270	600	4 559 200,00
Субсидии автономным учреждениям	764	11	02	03503R0270	620	4 559 200,00
Мероприятия подпрограммы «Доступная среда», реализуемые краевыми государственными учреждениями	764	11	02	0350470260	000	309 780,00
Предоставление субсидий бюджетным, автономным учреждениям и иным некоммерческим организациям	764	11	02	0350470260	600	309 780,00
Субсидии автономным учреждениям	764	11	02	0350470260	620	309 780,00
Государственная программа Приморского края «Развитие физической культуры и спорта Приморского края» на 2020-2027 годы	764	11	02	0900000000	000	1 963 578 597,21
Подпрограмма «Развитие массовой физической культуры и спорта в Приморском крае»	764	11	02	0910000000	000	1 345 521 152,37
Субсидии бюджетам муниципальных образований Приморского края на строительство спортивных объектов муниципальной собственности согласно плану социального развития центров экономического роста Приморского края за счет средств федерального бюджета	764	11	02	0910155050	000	191 170 000,00
Межбюджетные трансферты	764	11	02	0910155050	500	191 170 000,00
Субсидии	764	11	02	0910155050	520	191 170 000,00
Субсидии бюджетам муниципальных образований Приморского края на оснащение объектов спортивной инфраструктуры спортивно-технологическим оборудованием	764	11	02	091P552280	000	40 226 736,00
Межбюджетные трансферты	764	11	02	091P552280	500	40 226 736,00
Субсидии	764	11	02	091P552280	520	40 226 736,00
Субсидии юридическим лицам (за исключением субсидий государственным и муниципальным учреждениям), индивидуальным предпринимателям на возмещение затрат и (или) недополученных доходов, возникающих при предоставлении ими льгот по оплате физкультурно-спортивных услуг населению Приморского края	764	11	02	091P560330	000	50 000 000,00
Предоставление субсидий бюджетным, автономным учреждениям и иным некоммерческим организациям	764	11	02	091P560330	600	20 000 000,00
Субсидии некоммерческим организациям (за исключением государственных (муниципальных) учреждений)	764	11	02	091P560330	630	20 000 000,00
Иные бюджетные ассигнования	764	11	02	091P560330	800	30 000 000,00
Субсидии юридическим лицам (кроме некоммерческих организаций), индивидуальным предпринимателям, физическим лицам - производителям товаров, работ, услуг	764	11	02	091P560330	810	30 000 000,00
Гранты в форме субсидий некоммерческим организациям, реализующим проекты по развитию массовой физической культуры и спорта	764	11	02	091P561680	000	38 000 000,00
Предоставление субсидий бюджетным, автономным учреждениям и иным некоммерческим организациям	764	11	02	091P561680	600	38 000 000,00

1	2	3	4	5	6	7
Субсидии некоммерческим организациям (за исключением государственных (муниципальных) учреждений)	764	11	02	091Р561680	630	38 000 000,00
Субсидии юридическим лицам (за исключением субсидий государственным и муниципальным учреждениям) на возмещение затрат, связанных с развитием материально-технической спортивной базы в Приморском крае	764	11	02	091Р561980	000	11 774 158,80
Иные бюджетные ассигнования	764	11	02	091Р561980	800	11 774 158,80
Субсидии юридическим лицам (кроме некоммерческих организаций), индивидуальным предпринимателям, физическим лицам - производителям товаров, работ, услуг	764	11	02	091Р561980	810	11 774 158,80
Расходы на обеспечение деятельности (оказание услуг, выполнение работ) краевых государственных учреждений	764	11	02	091Р570590	000	248 335 563,93
Предоставление субсидий бюджетным, автономным учреждениям и иным некоммерческим организациям	764	11	02	091Р570590	600	248 335 563,93
Субсидии автономным учреждениям	764	11	02	091Р570590	620	248 335 563,93
Субсидии бюджетам муниципальных образований Приморского края на приобретение и поставку спортивного инвентаря, спортивного оборудования и иного имущества для развития лыжного спорта	764	11	02	091Р592180	000	61 560 100,00
Межбюджетные трансферты	764	11	02	091Р592180	500	61 560 100,00
Субсидии	764	11	02	091Р592180	520	61 560 100,00
Субсидии из краевого бюджета бюджетам муниципальных образований Приморского края на развитие спортивной инфраструктуры, находящейся в муниципальной собственности	764	11	02	091Р592190	000	695 454 593,64
Межбюджетные трансферты	764	11	02	091Р592190	500	695 454 593,64
Субсидии	764	11	02	091Р592190	520	695 454 593,64
Субсидии бюджетам муниципальных образований Приморского края на организацию физкультурно-спортивной работы по месту жительства	764	11	02	091Р592220	000	9 000 000,00
Межбюджетные трансферты	764	11	02	091Р592220	500	9 000 000,00
Субсидии	764	11	02	091Р592220	520	9 000 000,00
Подпрограмма «Подготовка спортивного резерва в Приморском крае»	764	11	02	0920000000	000	618 057 444,84
Субсидии из краевого бюджета физкультурно-спортивным организациям на возмещение затрат, возникающих при обеспечении подготовки спортивного резерва для спортивных команд спортивных клубов по игровым видам спорта	764	11	02	0920261350	000	53 678 016,64
Предоставление субсидий бюджетным, автономным учреждениям и иным некоммерческим организациям	764	11	02	0920261350	600	53 678 016,64
Субсидии некоммерческим организациям (за исключением государственных (муниципальных) учреждений)	764	11	02	0920261350	630	53 678 016,64
Субсидии некоммерческим организациям - аккредитованным краевым спортивным федерациям на осуществление уставной деятельности	764	11	02	0920261550	000	60 000 000,00
Предоставление субсидий бюджетным, автономным учреждениям и иным некоммерческим организациям	764	11	02	0920261550	600	60 000 000,00
Субсидии некоммерческим организациям (за исключением государственных (муниципальных) учреждений)	764	11	02	0920261550	630	60 000 000,00
Субсидии из краевого бюджета физкультурно-спортивным организациям на подготовку спортивного резерва для спортивных команд спортивных клубов по игровым видам спорта	764	11	02	0920262010	000	140 257 247,00
Предоставление субсидий бюджетным, автономным учреждениям и иным некоммерческим организациям	764	11	02	0920262010	600	140 257 247,00
Субсидии некоммерческим организациям (за исключением государственных (муниципальных) учреждений)	764	11	02	0920262010	630	140 257 247,00
Расходы на обеспечение деятельности (оказание услуг, выполнение работ) краевых государственных учреждений	764	11	02	0920270590	000	74 472 932,00
Предоставление субсидий бюджетным, автономным учреждениям и иным некоммерческим организациям	764	11	02	0920270590	600	74 472 932,00
Субсидии автономным учреждениям	764	11	02	0920270590	620	74 472 932,00
Субсидии на осуществление капитальных вложений на строительство скоростной канатной дороги на базе зимних видов спорта государственного автономного учреждения «Краевая спортивная школа» в г. Арсеньев (гора Обзорная) государственному автономному учреждению «Краевая спортивная школа, в том числе проектно-изыскательские работы	764	11	02	092Р543570	000	16 347 796,61
Капитальные вложения в объекты государственной (муниципальной) собственности	764	11	02	092Р543570	400	16 347 796,61
Субсидии бюджетным и автономным учреждениям, государственным (муниципальным) унитарным предприятиям на осуществление капитальных вложений в объекты капитального строительства государственной (муниципальной) собственности или приобретение объектов недвижимого имущества в государственную (муниципальную) собственность	764	11	02	092Р543570	460	16 347 796,61
Приобретение спортивного оборудования и инвентаря для приведения краевых организаций спортивной подготовки в нормативное состояние	764	11	02	092Р552290	000	25 510 205,00
Предоставление субсидий бюджетным, автономным учреждениям и иным некоммерческим организациям	764	11	02	092Р552290	600	25 510 205,00
Субсидии автономным учреждениям	764	11	02	092Р552290	620	25 510 205,00
Приобретение спортивного оборудования для краевых спортивных школ олимпийского резерва	764	11	02	092Р554951	000	510 228,00
Предоставление субсидий бюджетным, автономным учреждениям и иным некоммерческим организациям	764	11	02	092Р554951	600	510 228,00
Субсидии автономным учреждениям	764	11	02	092Р554951	620	510 228,00
Субсидии из краевого бюджета бюджетам муниципальных образований Приморского края на закупку комплектов искусственных покрытий для футбольных полей для спортивных детско-юношеских школ, включая их доставку и сертификацию полей	764	11	02	092Р554952	000	8 936 932,00
Межбюджетные трансферты	764	11	02	092Р554952	500	8 936 932,00
Субсидии	764	11	02	092Р554952	520	8 936 932,00
Приобретение спортивного инвентаря, оборудования, спортивных и специализированных транспортных средств	764	11	02	092Р570500	000	43 277 666,00
Предоставление субсидий бюджетным, автономным учреждениям и иным некоммерческим организациям	764	11	02	092Р570500	600	43 277 666,00
Субсидии автономным учреждениям	764	11	02	092Р570500	620	43 277 666,00
Расходы на обеспечение деятельности (оказание услуг, выполнение работ) краевых государственных учреждений	764	11	02	092Р570590	000	141 387 850,59
Предоставление субсидий бюджетным, автономным учреждениям и иным некоммерческим организациям	764	11	02	092Р570590	600	141 387 850,59
Субсидии автономным учреждениям	764	11	02	092Р570590	620	141 387 850,59
Расходы по оплате договоров на выполнение работ, оказание услуг, связанных с капитальным ремонтом нефинансовых активов, полученных в аренду или безвозмездное пользование, закрепленных за краевыми государственными учреждениями на праве оперативного управления	764	11	02	092Р570600	000	36 043 101,00
Предоставление субсидий бюджетным, автономным учреждениям и иным некоммерческим организациям	764	11	02	092Р570600	600	36 043 101,00
Субсидии автономным учреждениям	764	11	02	092Р570600	620	36 043 101,00
Субсидии бюджетам муниципальных образований Приморского края на обеспечение уровня финансирования спортивной подготовки в муниципальных учреждениях спортивной подготовки в соответствии с требованиями федеральных стандартов спортивной подготовки	764	11	02	092Р592520	000	17 635 470,00
Межбюджетные трансферты	764	11	02	092Р592520	500	17 635 470,00
Субсидии	764	11	02	092Р592520	520	17 635 470,00

1	2	3	4	5	6	7
Государственная программа Приморского края «Патриотическое воспитание граждан, реализация государственной национальной политики и развитие институтов гражданского общества на территории Приморского края» на 2020-2027 годы	764	11	02	1900000000	000	5 406 950,00
Подпрограмма «Патриотическое воспитание граждан в Приморском крае»	764	11	02	1910000000	000	5 055 550,00
Организация и проведение краевых Спартакиад молодежи допризывного возраста и других мероприятий для молодежи патриотической направленности	764	11	02	1910371020	000	5 055 550,00
Предоставление субсидий бюджетным, автономным учреждениям и иным некоммерческим организациям	764	11	02	1910371020	600	5 055 550,00
Субсидии автономным учреждениям	764	11	02	1910371020	620	5 055 550,00
Подпрограмма «Этнокультурное развитие народов Приморского края и гармонизация межнациональных отношений»	764	11	02	1920000000	000	351 400,00
Организация и проведение краевой Спартакиады коренных малочисленных народов Российской Федерации, проживающих в Приморском крае	764	11	02	1920371030	000	351 400,00
Предоставление субсидий бюджетным, автономным учреждениям и иным некоммерческим организациям	764	11	02	1920371030	600	351 400,00
Субсидии автономным учреждениям	764	11	02	1920371030	620	351 400,00
Спорт высших достижений	764	11	03	0000000000	000	542 700 849,00
Государственная программа Приморского края «Развитие физической культуры и спорта Приморского края» на 2020-2027 годы	764	11	03	0900000000	000	542 700 849,00
Подпрограмма «Подготовка спортивного резерва в Приморском крае»	764	11	03	0920000000	000	7 973 409,00
Государственная поддержка спортивных организаций, осуществляющих подготовку спортивного резерва для спортивных сборных команд, в том числе спортивных сборных команд Российской Федерации	764	11	03	092Р550810	000	7 973 409,00
Предоставление субсидий бюджетным, автономным учреждениям и иным некоммерческим организациям	764	11	03	092Р550810	600	7 973 409,00
Субсидии автономным учреждениям	764	11	03	092Р550810	620	7 973 409,00
Подпрограмма «Развитие спорта высших достижений в Приморском крае»	764	11	03	0930000000	000	534 727 440,00
Субсидии из краевого бюджета физкультурно-спортивным организациям, основным видом деятельности которых является развитие профессионального спорта и спортивные команды которых участвуют от имени Приморского края в межрегиональных, всероссийских и международных спортивных соревнованиях	764	11	03	0930160350	000	408 085 465,00
Предоставление субсидий бюджетным, автономным учреждениям и иным некоммерческим организациям	764	11	03	0930160350	600	408 085 465,00
Субсидии некоммерческим организациям (за исключением государственных (муниципальных) учреждений)	764	11	03	0930160350	630	408 085 465,00
Содержание имущества краевых государственных учреждений физической культуры и спорта	764	11	03	0930170480	000	58 250 380,00
Предоставление субсидий бюджетным, автономным учреждениям и иным некоммерческим организациям	764	11	03	0930170480	600	58 250 380,00
Субсидии автономным учреждениям	764	11	03	0930170480	620	58 250 380,00
Расходы на обеспечение деятельности (оказание услуг, выполнение работ) краевых государственных учреждений	764	11	03	0930170590	000	40 913 961,00
Предоставление субсидий бюджетным, автономным учреждениям и иным некоммерческим организациям	764	11	03	0930170590	600	40 913 961,00
Субсидии автономным учреждениям	764	11	03	0930170590	620	40 913 961,00
Обеспечение подготовки приморских спортсменов к Олимпиадам, Паралимпийским и Сурдлимпийским играм	764	11	03	0930170780	000	15 504 239,00
Предоставление субсидий бюджетным, автономным учреждениям и иным некоммерческим организациям	764	11	03	0930170780	600	15 504 239,00
Субсидии автономным учреждениям	764	11	03	0930170780	620	15 504 239,00
Ежемесячные специальные стипендии спортсменам и ежемесячные выплаты их тренерам	764	11	03	0930281210	000	2 388 000,00
Социальное обеспечение и иные выплаты населению	764	11	03	0930281210	300	2 388 000,00
Иные выплаты населению	764	11	03	0930281210	360	2 388 000,00
Призовые выплаты тренерам, спортсменам за высокие спортивные результаты на всероссийских и международных спортивных соревнованиях	764	11	03	0930281340	000	9 585 395,00
Социальное обеспечение и иные выплаты населению	764	11	03	0930281340	300	9 585 395,00
Премии и гранты	764	11	03	0930281340	350	9 585 395,00
Другие вопросы в области физической культуры и спорта	764	11	05	0000000000	000	27 487 393,00
Государственная программа Приморского края «Развитие физической культуры и спорта Приморского края» на 2020-2027 годы	764	11	05	0900000000	000	27 487 393,00
Подпрограмма «Развитие массовой физической культуры и спорта в Приморском крае»	764	11	05	0910000000	000	27 487 393,00
Руководство и управление в сфере установленных функций органов государственной власти Приморского края	764	11	05	0910210030	000	26 487 393,00
Расходы на выплаты персоналу в целях обеспечения выполнения функций государственными (муниципальными) органами, казенными учреждениями, органами управления государственными внебюджетными фондами	764	11	05	0910210030	100	25 313 075,00
Расходы на выплаты персоналу государственных (муниципальных) органов	764	11	05	0910210030	120	25 313 075,00
Закупка товаров, работ и услуг для обеспечения государственных (муниципальных) нужд	764	11	05	0910210030	200	1 174 318,00
Иные закупки товаров, работ и услуг для обеспечения государственных (муниципальных) нужд	764	11	05	0910210030	240	1 174 318,00
Разработка типового решения для создания быстровозводимого каркасного бассейнового комплекса	764	11	05	091Р524440	000	1 000 000,00
Закупка товаров, работ и услуг для обеспечения государственных (муниципальных) нужд	764	11	05	091Р524440	200	1 000 000,00
Иные закупки товаров, работ и услуг для обеспечения государственных (муниципальных) нужд	764	11	05	091Р524440	240	1 000 000,00
Департамент записи актов гражданского состояния Приморского края	766	00	00	0000000000	000	218 121 500,00
ОБЩЕГОСУДАРСТВЕННЫЕ ВОПРОСЫ	766	01	00	0000000000	000	218 121 500,00
Другие общегосударственные вопросы	766	01	13	0000000000	000	218 121 500,00
Непрограммные направления деятельности органов государственной власти	766	01	13	9900000000	000	218 121 500,00
Мероприятия непрограммных направлений деятельности органов государственной власти	766	01	13	9990000000	000	218 121 500,00
Осуществление переданных полномочий Российской Федерации на государственную регистрацию актов гражданского состояния	766	01	13	9999959300	000	193 663 000,00
Расходы на выплаты персоналу в целях обеспечения выполнения функций государственными (муниципальными) органами, казенными учреждениями, органами управления государственными внебюджетными фондами	766	01	13	9999959300	100	23 421 652,00
Расходы на выплаты персоналу государственных (муниципальных) органов	766	01	13	9999959300	120	23 421 652,00
Закупка товаров, работ и услуг для обеспечения государственных (муниципальных) нужд	766	01	13	9999959300	200	7 789 248,00
Иные закупки товаров, работ и услуг для обеспечения государственных (муниципальных) нужд	766	01	13	9999959300	240	7 789 248,00
Социальное обеспечение и иные выплаты населению	766	01	13	9999959300	300	1 000,00
Социальные выплаты гражданам, кроме публичных нормативных социальных выплат	766	01	13	9999959300	320	1 000,00
Межбюджетные трансферты	766	01	13	9999959300	500	162 451 100,00

1	2	3	4	5	6	7
Субвенции	766	01	13	9999959300	530	162 451 100,00
Осуществление переданных полномочий Российской Федерации на государственную регистрацию актов гражданского состояния за счет средств резервного фонда Правительства Российской Федерации	766	01	13	999995930F	000	24 458 500,00
Расходы на выплаты персоналу в целях обеспечения выполнения функций государственными (муниципальными) органами, казенными учреждениями, органами управления государственными внебюджетными фондами	766	01	13	999995930F	100	3 287 300,00
Расходы на выплаты персоналу государственных (муниципальных) органов	766	01	13	999995930F	120	3 287 300,00
Межбюджетные трансферты	766	01	13	999995930F	500	21 171 200,00
Субвенции	766	01	13	999995930F	530	21 171 200,00
Избирательная комиссия Приморского края	767	00	00	0000000000	000	371 296 268,00
ОБЩЕГОСУДАРСТВЕННЫЕ ВОПРОСЫ	767	01	00	0000000000	000	371 296 268,00
Обеспечение проведения выборов и референдумов	767	01	07	0000000000	000	275 296 268,00
Непрограммные направления деятельности органов государственной власти	767	01	07	9900000000	000	275 296 268,00
Мероприятия непрограммных направлений деятельности органов государственной власти	767	01	07	9990000000	000	275 296 268,00
Руководство и управление в сфере установленных функций органов государственной власти Приморского края	767	01	07	9999910030	000	57 296 854,00
Расходы на выплаты персоналу в целях обеспечения выполнения функций государственными (муниципальными) органами, казенными учреждениями, органами управления государственными внебюджетными фондами	767	01	07	9999910030	100	50 057 738,00
Расходы на выплаты персоналу государственных (муниципальных) органов	767	01	07	9999910030	120	50 057 738,00
Закупка товаров, работ и услуг для обеспечения государственных (муниципальных) нужд	767	01	07	9999910030	200	7 239 116,00
Иные закупки товаров, работ и услуг для обеспечения государственных (муниципальных) нужд	767	01	07	9999910030	240	7 239 116,00
Члены Избирательной комиссии Приморского края	767	01	07	9999910090	000	53 379 265,00
Расходы на выплаты персоналу в целях обеспечения выполнения функций государственными (муниципальными) органами, казенными учреждениями, органами управления государственными внебюджетными фондами	767	01	07	9999910090	100	53 379 265,00
Расходы на выплаты персоналу государственных (муниципальных) органов	767	01	07	9999910090	120	53 379 265,00
Председатели территориальных избирательных комиссий	767	01	07	9999910100	000	78 206 875,00
Расходы на выплаты персоналу в целях обеспечения выполнения функций государственными (муниципальными) органами, казенными учреждениями, органами управления государственными внебюджетными фондами	767	01	07	9999910100	100	78 206 875,00
Расходы на выплаты персоналу государственных (муниципальных) органов	767	01	07	9999910100	120	78 206 875,00
Аппараты территориальных избирательных комиссий	767	01	07	9999910110	000	38 152 136,00
Расходы на выплаты персоналу в целях обеспечения выполнения функций государственными (муниципальными) органами, казенными учреждениями, органами управления государственными внебюджетными фондами	767	01	07	9999910110	100	33 789 736,00
Расходы на выплаты персоналу государственных (муниципальных) органов	767	01	07	9999910110	120	33 789 736,00
Закупка товаров, работ и услуг для обеспечения государственных (муниципальных) нужд	767	01	07	9999910110	200	4 362 400,00
Иные закупки товаров, работ и услуг для обеспечения государственных (муниципальных) нужд	767	01	07	9999910110	240	4 362 400,00
Проведение выборов в органы местного самоуправления и местного референдума, финансирование которых предусматривается федеральными законами за счет средств бюджета субъекта Российской Федерации	767	01	07	9999920420	000	25 086 938,00
Иные бюджетные ассигнования	767	01	07	9999920420	800	25 086 938,00
Специальные расходы	767	01	07	9999920420	880	25 086 938,00
Проведение выборов в Законодательное Собрание Приморского края	767	01	07	9999920430	000	23 064 200,00
Иные бюджетные ассигнования	767	01	07	9999920430	800	23 064 200,00
Специальные расходы	767	01	07	9999920430	880	23 064 200,00
Страхование государственных гражданских служащих Приморского края	767	01	07	9999921790	000	110 000,00
Закупка товаров, работ и услуг для обеспечения государственных (муниципальных) нужд	767	01	07	9999921790	200	110 000,00
Иные закупки товаров, работ и услуг для обеспечения государственных (муниципальных) нужд	767	01	07	9999921790	240	110 000,00
Другие общегосударственные вопросы	767	01	13	0000000000	000	96 000 000,00
Непрограммные направления деятельности органов государственной власти	767	01	13	9900000000	000	96 000 000,00
Мероприятия непрограммных направлений деятельности органов государственной власти	767	01	13	9990000000	000	96 000 000,00
Оказание содействия в подготовке и проведении общероссийского голосования	767	01	13	999W924510	000	96 000 000,00
Иные бюджетные ассигнования	767	01	13	999W924510	800	96 000 000,00
Специальные расходы	767	01	13	999W924510	880	96 000 000,00
Министерство жилищно-коммунального хозяйства Приморского края	768	00	00	0000000000	000	13 084 120 550,91
НАЦИОНАЛЬНАЯ БЕЗОПАСНОСТЬ И ПРАВООХРАНИТЕЛЬНАЯ ДЕЯТЕЛЬНОСТЬ	768	03	00	0000000000	000	500 000,00
Защита населения и территории от чрезвычайных ситуаций природного и техногенного характера, гражданская оборона	768	03	09	0000000000	000	500 000,00
Непрограммные направления деятельности органов государственной власти	768	03	09	9900000000	000	500 000,00
Мероприятия непрограммных направлений деятельности органов государственной власти	768	03	09	9990000000	000	500 000,00
Резерв материальных ресурсов Приморского края для ликвидации чрезвычайных ситуаций природного и техногенного характера	768	03	09	9999929030	000	500 000,00
Закупка товаров, работ и услуг для обеспечения государственных (муниципальных) нужд	768	03	09	9999929030	200	500 000,00
Закупка товаров, работ и услуг в целях формирования государственного материального резерва	768	03	09	9999929030	230	500 000,00
ЖИЛИЩНО-КОММУНАЛЬНОЕ ХОЗЯЙСТВО	768	05	00	0000000000	000	13 083 620 550,91
Жилищное хозяйство	768	05	01	0000000000	000	294 000 000,00
Государственная программа Приморского края «Обеспечение доступным жильем и качественными услугами жилищно-коммунального хозяйства населения Приморского края» на 2020-2027 годы	768	05	01	0600000000	000	294 000 000,00
Подпрограмма «Создание условий для обеспечения качественными услугами жилищно-коммунального хозяйства Приморского края»	768	05	01	0660000000	000	294 000 000,00
Субсидии бюджетам муниципальных образований Приморского края на капитальный ремонт фасадов многоквартирных домов, расположенных на гостевом маршруте, согласно плану социального развития центров экономического роста Приморского края за счет средств федерального бюджета	768	05	01	0660155056	000	94 000 000,00
Межбюджетные трансферты	768	05	01	0660155056	500	94 000 000,00
Субсидии	768	05	01	0660155056	520	94 000 000,00

1	2	3	4	5	6	7
Субсидии бюджетам муниципальных образований Приморского края на реализацию муниципальных программ по сохранению внешнего историко-архитектурного облика зданий, сооружений населенных пунктов Приморского края	768	05	01	0660192110	000	200 000 000,00
Межбюджетные трансферты	768	05	01	0660192110	500	200 000 000,00
Субсидии	768	05	01	0660192110	520	200 000 000,00
Коммунальное хозяйство	768	05	02	0000000000	000	10 770 779 862,20
Государственная программа Приморского края «Обеспечение доступным жильем и качественными услугами жилищно-коммунального хозяйства населения Приморского края» на 2020-2027 годы	768	05	02	0600000000	000	9 258 626 960,97
Подпрограмма «Стимулирование развития жилищного строительства на территории Приморского края»	768	05	02	0620000000	000	46 326 400,00
Субсидии бюджетам муниципальных образований Приморского края на обеспечение земельных участков, предоставленных на бесплатной основе гражданам, имеющим трех и более детей, инженерной инфраструктурой	768	05	02	0620392100	000	46 326 400,00
Межбюджетные трансферты	768	05	02	0620392100	500	46 326 400,00
Субсидии	768	05	02	0620392100	520	46 326 400,00
Подпрограмма «Создание условий для обеспечения качественными услугами жилищно-коммунального хозяйства Приморского края»	768	05	02	0660000000	000	8 145 960 052,39
Субсидии бюджетам муниципальных образований на проектирование и (или) строительство, реконструкцию (модернизацию), капитальный ремонт объектов водопроводно-канализационного хозяйства согласно плану социального развития центров экономического роста Приморского края за счет средств федерального бюджета	768	05	02	0660155055	000	111 463 788,47
Межбюджетные трансферты	768	05	02	0660155055	500	111 463 788,47
Субсидии	768	05	02	0660155055	520	111 463 788,47
Субсидии бюджетам муниципальных образований на проектирование и (или) строительство, реконструкцию (модернизацию), капитальный ремонт объектов водопроводно-канализационного хозяйства	768	05	02	0660192320	000	226 149 541,50
Межбюджетные трансферты	768	05	02	0660192320	500	226 149 541,50
Субсидии	768	05	02	0660192320	520	226 149 541,50
Субсидии на осуществление капитальных вложений на строительство объектов водопроводно-канализационного хозяйства Приморского края в целях обеспечения инженерной инфраструктурой территории опережающего развития «Надеждинская» (в том числе проектно-изыскательские работы)	768	05	02	0660241360	000	131 401 990,00
Капитальные вложения в объекты государственной (муниципальной) собственности	768	05	02	0660241360	400	131 401 990,00
Субсидии бюджетным и автономным учреждениям, государственным (муниципальным) унитарным предприятиям на осуществление капитальных вложений в объекты капитального строительства государственной (муниципальной) собственности или приобретение объектов недвижимого имущества в государственную (муниципальную) собственность	768	05	02	0660241360	460	131 401 990,00
Субсидии организациям, производящим электрическую энергию и поставляющим ее для населения Приморского края, на возмещение затрат или недополученных доходов	768	05	02	0660260460	000	359 659 780,00
Иные бюджетные ассигнования	768	05	02	0660260460	800	359 659 780,00
Субсидии юридическим лицам (кроме некоммерческих организаций), индивидуальным предпринимателям, физическим лицам - производителям товаров, работ, услуг	768	05	02	0660260460	810	359 659 780,00
Субсидии на финансовое обеспечение и (или) возмещение затрат, связанных с приобретением топлива	768	05	02	0660260470	000	1 398 380 915,99
Иные бюджетные ассигнования	768	05	02	0660260470	800	1 398 380 915,99
Субсидии юридическим лицам (кроме некоммерческих организаций), индивидуальным предпринимателям, физическим лицам - производителям товаров, работ, услуг	768	05	02	0660260470	810	1 398 380 915,99
Субсидии теплоснабжающим организациям на компенсацию выпадающих доходов, возникающих в результате установления льготного тарифа на тепловую энергию (мощность)	768	05	02	0660260820	000	5 408 346 384,89
Иные бюджетные ассигнования	768	05	02	0660260820	800	5 408 346 384,89
Субсидии юридическим лицам (кроме некоммерческих организаций), индивидуальным предпринимателям, физическим лицам - производителям товаров, работ, услуг	768	05	02	0660260820	810	5 408 346 384,89
Субсидии бюджетам муниципальных образований Приморского края на обеспечение граждан твердым топливом	768	05	02	0660392620	000	100 000 000,00
Межбюджетные трансферты	768	05	02	0660392620	500	100 000 000,00
Субсидии	768	05	02	0660392620	520	100 000 000,00
Субсидии бюджетам муниципальных образований Приморского края на строительство и реконструкцию (модернизацию) объектов питьевого водоснабжения	768	05	02	066G552430	000	410 557 651,54
Межбюджетные трансферты	768	05	02	066G552430	500	410 557 651,54
Субсидии	768	05	02	066G552430	520	410 557 651,54
Подпрограмма «Обеспечение деятельности органов исполнительной власти, осуществляющих реализацию государственной программы»	768	05	02	0690000000	000	1 066 340 508,58
Субсидии из краевого бюджета на увеличение уставного фонда краевым государственным унитарным предприятиям	768	05	02	0690160910	000	360 000 000,00
Иные бюджетные ассигнования	768	05	02	0690160910	800	360 000 000,00
Субсидии юридическим лицам (кроме некоммерческих организаций), индивидуальным предпринимателям, физическим лицам - производителям товаров, работ, услуг	768	05	02	0690160910	810	360 000 000,00
Субсидии краевым государственным унитарным предприятиям на возмещение недополученных доходов из-за нереальной к взысканию дебиторской задолженности населения за коммунальные услуги	768	05	02	0690161940	000	706 340 508,58
Иные бюджетные ассигнования	768	05	02	0690161940	800	706 340 508,58
Субсидии юридическим лицам (кроме некоммерческих организаций), индивидуальным предпринимателям, физическим лицам - производителям товаров, работ, услуг	768	05	02	0690161940	810	706 340 508,58
Государственная программа Приморского края «Охрана окружающей среды Приморского края» на 2020-2027 годы	768	05	02	0800000000	000	603 552 600,00
Подпрограмма «Обращение с отходами в Приморском крае»	768	05	02	0810000000	000	603 552 600,00
Субсидии организациям в связи с оказанием услуг по обращению с твердыми коммунальными отходами на территории Приморского края	768	05	02	0810161690	000	238 628 700,00
Иные бюджетные ассигнования	768	05	02	0810161690	800	238 628 700,00
Субсидии юридическим лицам (кроме некоммерческих организаций), индивидуальным предпринимателям, физическим лицам - производителям товаров, работ, услуг	768	05	02	0810161690	810	238 628 700,00
Субсидии региональному оператору на компенсацию выпадающих доходов, возникающих в результате установления льготного тарифа на услугу регионального оператора по обращению с твердыми коммунальными отходами	768	05	02	0810161970	000	246 500 000,00
Иные бюджетные ассигнования	768	05	02	0810161970	800	246 500 000,00
Субсидии юридическим лицам (кроме некоммерческих организаций), индивидуальным предпринимателям, физическим лицам - производителям товаров, работ, услуг	768	05	02	0810161970	810	246 500 000,00
Обеспечение деятельности по оказанию коммунальной услуги населению по обращению с твердыми коммунальными отходами	768	05	02	081G252680	000	118 423 900,00
Иные бюджетные ассигнования	768	05	02	081G252680	800	118 423 900,00
Субсидии юридическим лицам (кроме некоммерческих организаций), индивидуальным предпринимателям, физическим лицам - производителям товаров, работ, услуг	768	05	02	081G252680	810	118 423 900,00

1	2	3	4	5	6	7
Государственная программа Приморского края «Энергоэффективность, развитие газоснабжения и энергетики в Приморском крае» на 2020-2027 годы	768	05	02	1300000000	000	908 600 301,23
Подпрограмма «Энергосбережение и повышение энергетической эффективности в Приморском крае»	768	05	02	1330000000	000	908 600 301,23
Обеспечение мероприятий по модернизации систем коммунальной инфраструктуры за счет средств Фонда содействия реформированию жилищно-коммунального хозяйства	768	05	02	1330109505	000	106 878 424,56
Капитальные вложения в объекты государственной (муниципальной) собственности	768	05	02	1330109505	400	106 878 424,56
Субсидии бюджетным и автономным учреждениям, государственным (муниципальным) унитарным предприятиям на осуществление капитальных вложений в объекты капитального строительства государственной (муниципальной) собственности или приобретение объектов недвижимого имущества в государственную (муниципальную) собственность	768	05	02	1330109505	460	106 878 424,56
Обеспечение мероприятий по модернизации систем коммунальной инфраструктуры за счет средств краевого бюджета	768	05	02	1330109605	000	67 808 790,69
Капитальные вложения в объекты государственной (муниципальной) собственности	768	05	02	1330109605	400	67 808 790,69
Субсидии бюджетным и автономным учреждениям, государственным (муниципальным) унитарным предприятиям на осуществление капитальных вложений в объекты капитального строительства государственной (муниципальной) собственности или приобретение объектов недвижимого имущества в государственную (муниципальную) собственность	768	05	02	1330109605	460	67 808 790,69
Субсидии на капитальные вложения в объекты капитального строительства собственности Приморского края краевым государственным унитарным предприятиям (на проведение мероприятий энергоресурсосбережения и модернизации объектов коммунальной инфраструктуры Приморского края)	768	05	02	1330140870	000	199 140 361,31
Капитальные вложения в объекты государственной (муниципальной) собственности	768	05	02	1330140870	400	199 140 361,31
Субсидии бюджетным и автономным учреждениям, государственным (муниципальным) унитарным предприятиям на осуществление капитальных вложений в объекты капитального строительства государственной (муниципальной) собственности или приобретение объектов недвижимого имущества в государственную (муниципальную) собственность	768	05	02	1330140870	460	199 140 361,31
Субсидии организациям, оказывающим на территории Приморского края услуги по теплоснабжению объектов жилищно-коммунального хозяйства, на проведение мероприятий энергоресурсосбережения и модернизации объектов коммунальной инфраструктуры Приморского края	768	05	02	1330160400	000	160 000 000,00
Иные бюджетные ассигнования	768	05	02	1330160400	800	160 000 000,00
Субсидии юридическим лицам (кроме некоммерческих организаций), индивидуальным предпринимателям, физическим лицам - производителям товаров, работ, услуг	768	05	02	1330160400	810	160 000 000,00
Субсидии бюджетам муниципальных образований на мероприятия по энергосбережению и повышению энергетической эффективности систем коммунальной инфраструктуры Приморского края	768	05	02	1330192270	000	171 265 094,67
Межбюджетные трансферты	768	05	02	1330192270	500	171 265 094,67
Субсидии	768	05	02	1330192270	520	171 265 094,67
Обеспечение мероприятий по модернизации систем коммунальной инфраструктуры за счет средств Фонда содействия реформированию жилищно-коммунального хозяйства	768	05	02	1330209505	000	200 000 000,00
Иные бюджетные ассигнования	768	05	02	1330209505	800	200 000 000,00
Субсидии юридическим лицам (кроме некоммерческих организаций), индивидуальным предпринимателям, физическим лицам - производителям товаров, работ, услуг	768	05	02	1330209505	810	200 000 000,00
Обеспечение мероприятий по осуществлению независимого строительного контроля в процессе создания, реконструкции, модернизации объектов коммунальной инфраструктуры с использованием средств Фонда содействия реформированию жилищно-коммунального хозяйства	768	05	02	1330224330	000	3 507 630,00
Закупка товаров, работ и услуг для обеспечения государственных (муниципальных) нужд	768	05	02	1330224330	200	3 507 630,00
Иные закупки товаров, работ и услуг для обеспечения государственных (муниципальных) нужд	768	05	02	1330224330	240	3 507 630,00
Благоустройство	768	05	03	0000000000	000	1 806 632 552,00
Государственная программа Приморского края «Формирование современной городской среды муниципальных образований Приморского края» на 2020-2027 годы	768	05	03	2000000000	000	1 806 632 552,00
Подпрограмма «Формирование современной городской среды муниципальных образований Приморского края»	768	05	03	2010000000	000	606 632 552,00
Субсидии бюджетам муниципальных образований Приморского края на строительство, реконструкцию объектов благоустройства (в том числе проектно- изыскательские работы), находящихся в муниципальной собственности	768	05	03	2010592710	000	14 850 000,00
Межбюджетные трансферты	768	05	03	2010592710	500	14 850 000,00
Субсидии	768	05	03	2010592710	520	14 850 000,00
Субсидии бюджетам муниципальных образований Приморского края на поддержку муниципальных программ формирования современной городской среды	768	05	03	201F255550	000	591 782 552,00
Межбюджетные трансферты	768	05	03	201F255550	500	591 782 552,00
Субсидии	768	05	03	201F255550	520	591 782 552,00
Подпрограмма «Благоустройство территорий муниципальных образований Приморского края»	768	05	03	2020000000	000	1 200 000 000,00
Субсидии бюджетам муниципальных образований Приморского края на поддержку муниципальных программ по благоустройству территорий муниципальных образований Приморского края	768	05	03	2020192610	000	1 200 000 000,00
Межбюджетные трансферты	768	05	03	2020192610	500	1 200 000 000,00
Субсидии	768	05	03	2020192610	520	1 200 000 000,00
Другие вопросы в области жилищно-коммунального хозяйства	768	05	05	0000000000	000	212 208 136,71
Государственная программа Приморского края «Обеспечение доступным жильем и качественными услугами жилищно-коммунального хозяйства населения Приморского края» на 2020-2027 годы	768	05	05	0600000000	000	212 208 136,71
Подпрограмма «Обеспечение жильем отдельных категорий граждан Приморского края»	768	05	05	0610000000	000	2 177 831,71
Субвенции на регистрацию и учет граждан, имеющих право на получение жилищных субсидий в связи с переселением из районов Крайнего Севера и приравненных к ним местностей	768	05	05	0610393120	000	2 177 831,71
Межбюджетные трансферты	768	05	05	0610393120	500	2 177 831,71
Субвенции	768	05	05	0610393120	530	2 177 831,71
Подпрограмма «Обеспечение деятельности органов исполнительной власти, осуществляющих реализацию государственной программы»	768	05	05	0690000000	000	210 030 305,00
Субсидии на осуществление уставной деятельности фонда Приморского края «Фонд капитального ремонта многоквартирных домов Приморского края»	768	05	05	0690161420	000	162 521 670,00
Предоставление субсидий бюджетным, автономным учреждениям и иным некоммерческим организациям	768	05	05	0690161420	600	162 521 670,00
Субсидии некоммерческим организациям (за исключением государственных (муниципальных) учреждений)	768	05	05	0690161420	630	162 521 670,00
Руководство и управление в сфере установленных функций органов государственной власти Приморского края	768	05	05	0690210030	000	47 508 635,00

1	2	3	4	5	6	7
Расходы на выплаты персоналу в целях обеспечения выполнения функций государственными (муниципальными) органами, казенными учреждениями, органами управления государственными внебюджетными фондами	768	05	05	0690210030	100	47 143 713,00
Расходы на выплаты персоналу государственных (муниципальных) органов	768	05	05	0690210030	120	47 143 713,00
Закупка товаров, работ и услуг для обеспечения государственных (муниципальных) нужд	768	05	05	0690210030	200	356 320,00
Иные закупки товаров, работ и услуг для обеспечения государственных (муниципальных) нужд	768	05	05	0690210030	240	356 320,00
Социальное обеспечение и иные выплаты населению	768	05	05	0690210030	300	1 000,00
Социальные выплаты гражданам, кроме публичных нормативных социальных выплат	768	05	05	0690210030	320	1 000,00
Иные бюджетные ассигнования	768	05	05	0690210030	800	7 602,00
Уплата налогов, сборов и иных платежей	768	05	05	0690210030	850	7 602,00
Министерство по делам гражданской обороны, защиты от чрезвычайных ситуаций и ликвидации последствий стихийных бедствий Приморского края	769	00	00	0000000000	000	3 195 104 800,33
ОБЩЕГОСУДАРСТВЕННЫЕ ВОПРОСЫ	769	01	00	0000000000	000	1 153 075 349,18
Резервные фонды	769	01	11	0000000000	000	1 077 221 049,18
Непрограммные направления деятельности органов государственной власти	769	01	11	9900000000	000	1 077 221 049,18
Мероприятия непрограммных направлений деятельности органов государственной власти	769	01	11	9990000000	000	1 077 221 049,18
Резервный фонд Правительства Приморского края по ликвидации чрезвычайных ситуаций природного и техногенного характера	769	01	11	9999923800	000	1 077 221 049,18
Иные бюджетные ассигнования	769	01	11	9999923800	800	1 077 221 049,18
Резервные средства	769	01	11	9999923800	870	1 077 221 049,18
Другие общегосударственные вопросы	769	01	13	0000000000	000	75 854 300,00
Непрограммные направления деятельности органов государственной власти	769	01	13	9900000000	000	75 854 300,00
Мероприятия непрограммных направлений деятельности органов государственной власти	769	01	13	9990000000	000	75 854 300,00
Дотации на поддержку мер по обеспечению сбалансированности бюджетов на реализацию мероприятий, связанных с обеспечением санитарно- эпидемиологической безопасности при подготовке к проведению общероссийского голосования по вопросу одобрения изменений в Конституцию Российской Федерации, за счет средств резервного фонда Правительства Российской Федерации	769	01	13	999W958530	000	75 854 300,00
Закупка товаров, работ и услуг для обеспечения государственных (муниципальных) нужд	769	01	13	999W958530	200	75 854 300,00
Иные закупки товаров, работ и услуг для обеспечения государственных (муниципальных) нужд	769	01	13	999W958530	240	75 854 300,00
НАЦИОНАЛЬНАЯ БЕЗОПАСНОСТЬ И ПРАВООХРАНИТЕЛЬНАЯ ДЕЯТЕЛЬНОСТЬ	769	03	00	0000000000	000	2 029 030 219,15
Защита населения и территории от чрезвычайных ситуаций природного и техногенного характера, гражданская оборона	769	03	09	0000000000	000	831 416 931,02
Государственная программа Приморского края «Защита населения и территории от чрезвычайных ситуаций, обеспечение пожарной безопасности и безопасности людей на водных объектах Приморского края» на 2020-2027 годы	769	03	09	0700000000	000	246 482 579,00
Подпрограмма «Снижение рисков и смягчение последствий чрезвычайных ситуаций природного и техногенного характера в Приморском крае»	769	03	09	0710000000	000	246 482 579,00
Создание и дооснащение единой системы оповещения населения об опасностях, возникающих при ведении военных действий или вследствие этих действий, а также при возникновении чрезвычайных ситуаций природного и техногенного характера и осуществлении мероприятий по гражданской обороне и мобилизационной подготовке	769	03	09	0710120560	000	26 876 390,00
Закупка товаров, работ и услуг для обеспечения государственных (муниципальных) нужд	769	03	09	0710120560	200	26 876 390,00
Иные закупки товаров, работ и услуг для обеспечения государственных (муниципальных) нужд	769	03	09	0710120560	240	26 876 390,00
Обеспечение эксплуатации комплексных систем безопасности Приморского края (расходы на ремонт, техническое обслуживание и оказание услуг на каналы связи)	769	03	09	0710223670	000	40 950 000,00
Закупка товаров, работ и услуг для обеспечения государственных (муниципальных) нужд	769	03	09	0710223670	200	40 950 000,00
Иные закупки товаров, работ и услуг для обеспечения государственных (муниципальных) нужд	769	03	09	0710223670	240	40 950 000,00
Развитие материально-технической базы спасателей Приморского края, в том числе на водных объектах	769	03	09	0710323190	000	3 000 000,00
Закупка товаров, работ и услуг для обеспечения государственных (муниципальных) нужд	769	03	09	0710323190	200	3 000 000,00
Иные закупки товаров, работ и услуг для обеспечения государственных (муниципальных) нужд	769	03	09	0710323190	240	3 000 000,00
Руководство и управление в сфере установленных функций органов государственной власти Приморского края	769	03	09	0710510030	000	21 326 934,00
Расходы на выплаты персоналу в целях обеспечения выполнения функций государственными (муниципальными) органами, казенными учреждениями, органами управления государственными внебюджетными фондами	769	03	09	0710510030	100	20 863 674,00
Расходы на выплаты персоналу государственных (муниципальных) органов	769	03	09	0710510030	120	20 863 674,00
Закупка товаров, работ и услуг для обеспечения государственных (муниципальных) нужд	769	03	09	0710510030	200	358 070,00
Иные закупки товаров, работ и услуг для обеспечения государственных (муниципальных) нужд	769	03	09	0710510030	240	358 070,00
Иные бюджетные ассигнования	769	03	09	0710510030	800	105 190,00
Уплата налогов, сборов и иных платежей	769	03	09	0710510030	850	105 190,00
Расходы на обеспечение деятельности (оказание услуг, выполнение работ) краевых государственных учреждений	769	03	09	0710570590	000	154 329 255,00
Расходы на выплаты персоналу в целях обеспечения выполнения функций государственными (муниципальными) органами, казенными учреждениями, органами управления государственными внебюджетными фондами	769	03	09	0710570590	100	125 643 528,00
Расходы на выплаты персоналу казенных учреждений	769	03	09	0710570590	110	125 643 528,00
Закупка товаров, работ и услуг для обеспечения государственных (муниципальных) нужд	769	03	09	0710570590	200	25 631 738,00
Иные закупки товаров, работ и услуг для обеспечения государственных (муниципальных) нужд	769	03	09	0710570590	240	25 631 738,00
Иные бюджетные ассигнования	769	03	09	0710570590	800	3 053 989,00
Уплата налогов, сборов и иных платежей	769	03	09	0710570590	850	3 053 989,00
Непрограммные направления деятельности органов государственной власти	769	03	09	9900000000	000	584 934 352,02
Мероприятия непрограммных направлений деятельности органов государственной власти	769	03	09	9990000000	000	584 934 352,02
Резервный фонд Правительства Приморского края по ликвидации чрезвычайных ситуаций природного и техногенного характера	769	03	09	9999923800	000	575 274 616,02
Закупка товаров, работ и услуг для обеспечения государственных (муниципальных) нужд	769	03	09	9999923800	200	574 136 216,02
Закупка товаров, работ и услуг в целях формирования государственного материального резерва	769	03	09	9999923800	230	19 094 200,00

1	2	3	4	5	6	7
Иные закупки товаров, работ и услуг для обеспечения государственных (муниципальных) нужд	769	03	09	9999923800	240	555 042 016,02
Межбюджетные трансферты	769	03	09	9999923800	500	1 138 400,00
Субсидии	769	03	09	9999923800	520	1 138 400,00
Резерв материальных ресурсов Приморского края для ликвидации чрезвычайных ситуаций природного и техногенного характера	769	03	09	9999929030	000	9 659 736,00
Закупка товаров, работ и услуг для обеспечения государственных (муниципальных) нужд	769	03	09	9999929030	200	9 659 736,00
Закупка товаров, работ и услуг в целях формирования государственного материального резерва	769	03	09	9999929030	230	9 659 736,00
Обеспечение пожарной безопасности	769	03	10	0000000000	000	1 197 613 288,13
Государственная программа Приморского края «Защита населения и территории от чрезвычайных ситуаций, обеспечение пожарной безопасности и безопасности людей на водных объектах Приморского края» на 2020-2027 годы	769	03	10	0700000000	000	1 197 613 288,13
Подпрограмма «Пожарная безопасность»	769	03	10	0720000000	000	1 197 613 288,13
Модернизация автопарка спецтехники, пожарно-технического вооружения и другого пожарно-спасательного имущества государственной противопожарной службы Приморского края	769	03	10	0720121120	000	79 749 591,13
Закупка товаров, работ и услуг для обеспечения государственных (муниципальных) нужд	769	03	10	0720121120	200	79 749 591,13
Иные закупки товаров, работ и услуг для обеспечения государственных (муниципальных) нужд	769	03	10	0720121120	240	79 749 591,13
Личное страхование добровольных пожарных Приморского края	769	03	10	0720320660	000	300 000,00
Закупка товаров, работ и услуг для обеспечения государственных (муниципальных) нужд	769	03	10	0720320660	200	300 000,00
Иные закупки товаров, работ и услуг для обеспечения государственных (муниципальных) нужд	769	03	10	0720320660	240	300 000,00
Расходы на обеспечение деятельности (оказание услуг, выполнение работ) краевых государственных учреждений	769	03	10	0720370590	000	1 117 563 697,00
Расходы на выплаты персоналу в целях обеспечения выполнения функций государственными (муниципальными) органами, казенными учреждениями, органами управления государственными внебюджетными фондами	769	03	10	0720370590	100	975 721 438,00
Расходы на выплаты персоналу казенных учреждений	769	03	10	0720370590	110	975 721 438,00
Закупка товаров, работ и услуг для обеспечения государственных (муниципальных) нужд	769	03	10	0720370590	200	136 139 321,84
Иные закупки товаров, работ и услуг для обеспечения государственных (муниципальных) нужд	769	03	10	0720370590	240	136 139 321,84
Иные бюджетные ассигнования	769	03	10	0720370590	800	5 702 937,16
Исполнение судебных актов	769	03	10	0720370590	830	656 289,16
Уплата налогов, сборов и иных платежей	769	03	10	0720370590	850	5 046 648,00
ОБРАЗОВАНИЕ	769	07	00	0000000000	000	12 899 232,00
Профессиональная подготовка, переподготовка и повышение квалификации	769	07	05	0000000000	000	12 899 232,00
Государственная программа Приморского края «Защита населения и территории от чрезвычайных ситуаций, обеспечение пожарной безопасности и безопасности людей на водных объектах Приморского края» на 2020-2027 годы	769	07	05	0700000000	000	12 899 232,00
Подпрограмма «Снижение рисков и смягчение последствий чрезвычайных ситуаций природного и техногенного характера в Приморском крае»	769	07	05	0710000000	000	10 511 232,00
Расходы на обеспечение деятельности (оказание услуг, выполнение работ) краевых государственных учреждений	769	07	05	0710570590	000	10 511 232,00
Расходы на выплаты персоналу в целях обеспечения выполнения функций государственными (муниципальными) органами, казенными учреждениями, органами управления государственными внебюджетными фондами	769	07	05	0710570590	100	8 171 032,00
Расходы на выплаты персоналу казенных учреждений	769	07	05	0710570590	110	8 171 032,00
Закупка товаров, работ и услуг для обеспечения государственных (муниципальных) нужд	769	07	05	0710570590	200	2 218 385,00
Иные закупки товаров, работ и услуг для обеспечения государственных (муниципальных) нужд	769	07	05	0710570590	240	2 218 385,00
Иные бюджетные ассигнования	769	07	05	0710570590	800	121 815,00
Уплата налогов, сборов и иных платежей	769	07	05	0710570590	850	121 815,00
Подпрограмма «Предупреждение чрезвычайных ситуаций природного и техногенного характера в Приморском крае»	769	07	05	0730000000	000	2 388 000,00
Создание и сопровождение системы дистанционного обучения на базе Учебно- методического центра по гражданской обороне, чрезвычайным ситуациям и пожарной безопасности Приморского края	769	07	05	0730324310	000	2 388 000,00
Закупка товаров, работ и услуг для обеспечения государственных (муниципальных) нужд	769	07	05	0730324310	200	2 388 000,00
Иные закупки товаров, работ и услуг для обеспечения государственных (муниципальных) нужд	769	07	05	0730324310	240	2 388 000,00
СОЦИАЛЬНАЯ ПОЛИТИКА	769	10	00	0000000000	000	100 000,00
Социальное обеспечение населения	769	10	03	0000000000	000	100 000,00
Государственная программа Приморского края «Защита населения и территории от чрезвычайных ситуаций, обеспечение пожарной безопасности и безопасности людей на водных объектах Приморского края» на 2020-2027 годы	769	10	03	0700000000	000	100 000,00
Подпрограмма «Пожарная безопасность»	769	10	03	0720000000	000	100 000,00
Выплата единовременного пособия в случае гибели (смерти) работников противопожарной службы Приморского края, наступившей при исполнении служебных обязанностей	769	10	03	0720381370	000	100 000,00
Социальное обеспечение и иные выплаты населению	769	10	03	0720381370	300	100 000,00
Социальные выплаты гражданам, кроме публичных нормативных социальных выплат	769	10	03	0720381370	320	100 000,00
Агентство по тарифам Приморского края	770	00	00	0000000000	000	54 560 870,85
НАЦИОНАЛЬНАЯ ЭКОНОМИКА	770	04	00	0000000000	000	54 560 870,85
Транспорт	770	04	08	0000000000	000	174 982,00
Непрограммные направления деятельности органов государственной власти	770	04	08	9900000000	000	174 982,00
Мероприятия непрограммных направлений деятельности органов государственной власти	770	04	08	9990000000	000	174 982,00
Субвенции, передаваемые бюджету Владивостокского городского округа на реализацию государственного полномочия по регулированию цен (тарифов) на перевозки пассажиров и багажа морским общественным транспортом на территории Владивостокского городского округа	770	04	08	9999993020	000	65 400,00
Межбюджетные трансферты	770	04	08	9999993020	500	65 400,00
Субвенции	770	04	08	9999993020	530	65 400,00
Субвенции, передаваемые органам местного самоуправления городских округов и муниципальных районов Приморского края на реализацию государственного полномочия по установлению регулируемых тарифов на регулярные перевозки пассажиров и багажа автомобильным и наземным электрическим общественным транспортом по муниципальным маршрутам в границах муниципального образования	770	04	08	9999993130	000	109 582,00
Межбюджетные трансферты	770	04	08	9999993130	500	109 582,00
Субвенции	770	04	08	9999993130	530	109 582,00
Другие вопросы в области национальной экономики	770	04	12	0000000000	000	54 385 888,85

1	2	3	4	5	6	7
Непрограммные направления деятельности органов государственной власти	770	04	12	9900000000	000	54 385 888,85
Мероприятия непрограммных направлений деятельности органов государственной власти	770	04	12	9990000000	000	54 385 888,85
Руководство и управление в сфере установленных функций органов государственной власти Приморского края	770	04	12	9999910030	000	54 296 888,85
Расходы на выплаты персоналу в целях обеспечения выполнения функций государственными (муниципальными) органами, казенными учреждениями, органами управления государственными внебюджетными фондами	770	04	12	9999910030	100	53 253 568,85
Расходы на выплаты персоналу государственных (муниципальных) органов	770	04	12	9999910030	120	53 253 568,85
Закупка товаров, работ и услуг для обеспечения государственных (муниципальных) нужд	770	04	12	9999910030	200	1 043 320,00
Иные закупки товаров, работ и услуг для обеспечения государственных (муниципальных) нужд	770	04	12	9999910030	240	1 043 320,00
Страхование государственных гражданских служащих Приморского края	770	04	12	9999921790	000	89 000,00
Закупка товаров, работ и услуг для обеспечения государственных (муниципальных) нужд	770	04	12	9999921790	200	89 000,00
Иные закупки товаров, работ и услуг для обеспечения государственных (муниципальных) нужд	770	04	12	9999921790	240	89 000,00
Департамент информационной политики Приморского края	771	00	00	0000000000	000	576 221 886,32
ОБЩЕГОСУДАРСТВЕННЫЕ ВОПРОСЫ	771	01	00	0000000000	000	55 400 574,00
Другие общегосударственные вопросы	771	01	13	0000000000	000	55 400 574,00
Государственная программа Приморского края «Информационное общество» на 2020-2027 годы	771	01	13	1100000000	000	55 400 574,00
Подпрограмма «Информационная среда»	771	01	13	1130000000	000	55 400 574,00
Руководство и управление в сфере установленных функций органов государственной власти Приморского края	771	01	13	1130110030	000	36 813 812,00
Расходы на выплаты персоналу в целях обеспечения выполнения функций государственными (муниципальными) органами, казенными учреждениями, органами управления государственными внебюджетными фондами	771	01	13	1130110030	100	35 325 702,00
Расходы на выплаты персоналу государственных (муниципальных) органов	771	01	13	1130110030	120	35 325 702,00
Закупка товаров, работ и услуг для обеспечения государственных (муниципальных) нужд	771	01	13	1130110030	200	1 488 110,00
Иные закупки товаров, работ и услуг для обеспечения государственных (муниципальных) нужд	771	01	13	1130110030	240	1 488 110,00
Размещение социальной рекламы на объектах наружной рекламы, расположенных на территории Приморского края	771	01	13	1130223280	000	3 000 000,00
Закупка товаров, работ и услуг для обеспечения государственных (муниципальных) нужд	771	01	13	1130223280	200	3 000 000,00
Иные закупки товаров, работ и услуг для обеспечения государственных (муниципальных) нужд	771	01	13	1130223280	240	3 000 000,00
Расходы на обеспечение деятельности (оказание услуг, выполнение работ) краевых государственных учреждений	771	01	13	1130470590	000	3 586 762,00
Расходы на выплаты персоналу в целях обеспечения выполнения функций государственными (муниципальными) органами, казенными учреждениями, органами управления государственными внебюджетными фондами	771	01	13	1130470590	100	3 586 762,00
Расходы на выплаты персоналу казенных учреждений	771	01	13	1130470590	110	3 586 762,00
Информирование населения о подготовке проведения общероссийского голосования по поправкам в Конституцию Российской Федерации	771	01	13	113W924410	000	12 000 000,00
Закупка товаров, работ и услуг для обеспечения государственных (муниципальных) нужд	771	01	13	113W924410	200	12 000 000,00
Иные закупки товаров, работ и услуг для обеспечения государственных (муниципальных) нужд	771	01	13	113W924410	240	12 000 000,00
НАЦИОНАЛЬНАЯ БЕЗОПАСНОСТЬ И ПРАВООХРАНИТЕЛЬНАЯ ДЕЯТЕЛЬНОСТЬ	771	03	00	0000000000	000	67 172 000,00
Защита населения и территории от чрезвычайных ситуаций природного и техногенного характера, гражданская оборона	771	03	09	0000000000	000	65 000 000,00
Непрограммные направления деятельности органов государственной власти	771	03	09	9900000000	000	65 000 000,00
Мероприятия непрограммных направлений деятельности органов государственной власти	771	03	09	9990000000	000	65 000 000,00
Резервный фонд Правительства Приморского края по ликвидации чрезвычайных ситуаций природного и техногенного характера	771	03	09	9999923800	000	65 000 000,00
Закупка товаров, работ и услуг для обеспечения государственных (муниципальных) нужд	771	03	09	9999923800	200	65 000 000,00
Иные закупки товаров, работ и услуг для обеспечения государственных (муниципальных) нужд	771	03	09	9999923800	240	65 000 000,00
Обеспечение пожарной безопасности	771	03	10	0000000000	000	2 172 000,00
Государственная программа Приморского края «Защита населения и территории от чрезвычайных ситуаций, обеспечение пожарной безопасности и безопасности людей на водных объектах Приморского края» на 2020-2027 годы	771	03	10	0700000000	000	2 172 000,00
Подпрограмма «Пожарная безопасность»	771	03	10	0720000000	000	2 172 000,00
Противопожарная пропаганда	771	03	10	0720320640	000	2 172 000,00
Закупка товаров, работ и услуг для обеспечения государственных (муниципальных) нужд	771	03	10	0720320640	200	2 172 000,00
Иные закупки товаров, работ и услуг для обеспечения государственных (муниципальных) нужд	771	03	10	0720320640	240	2 172 000,00
СРЕДСТВА МАССОВОЙ ИНФОРМАЦИИ	771	12	00	0000000000	000	453 649 312,32
Телевидение и радиовещание	771	12	01	0000000000	000	259 423 682,09
Государственная программа Приморского края «Информационное общество» на 2020-2027 годы	771	12	01	1100000000	000	259 423 682,09
Подпрограмма «Информационная среда»	771	12	01	1130000000	000	259 423 682,09
Информирование населения о реализации государственных программ Приморского края в средствах массовой информации	771	12	01	1130298750	000	43 561 280,00
Закупка товаров, работ и услуг для обеспечения государственных (муниципальных) нужд	771	12	01	1130298750	200	43 561 280,00
Иные закупки товаров, работ и услуг для обеспечения государственных (муниципальных) нужд	771	12	01	1130298750	240	43 561 280,00
Расходы на обеспечение деятельности (оказание услуг, выполнение работ) краевых государственных учреждений, осуществляющих деятельность в сфере средств массовой информации	771	12	01	1130398730	000	174 862 402,09
Предоставление субсидий бюджетным, автономным учреждениям и иным некоммерческим организациям	771	12	01	1130398730	600	174 862 402,09
Субсидии бюджетным учреждениям	771	12	01	1130398730	610	174 862 402,09
Расходы на приобретение краевыми государственными учреждениями, осуществляющими деятельность в сфере средств массовой информации, особо ценного движимого имущества	771	12	01	1130398740	000	28 000 000,00
Предоставление субсидий бюджетным, автономным учреждениям и иным некоммерческим организациям	771	12	01	1130398740	600	28 000 000,00
Субсидии бюджетным учреждениям	771	12	01	1130398740	610	28 000 000,00
Информирование населения о подготовке проведения общероссийского голосования по поправкам в Конституцию Российской Федерации	771	12	01	113W924410	000	13 000 000,00
Закупка товаров, работ и услуг для обеспечения государственных (муниципальных) нужд	771	12	01	113W924410	200	13 000 000,00
Иные закупки товаров, работ и услуг для обеспечения государственных (муниципальных) нужд	771	12	01	113W924410	240	13 000 000,00

1	2	3	4	5	6	7
Периодическая печать и издательства	771	12	02	0000000000	000	55 036 757,22
Государственная программа Приморского края «Информационное общество» на 2020-2027 годы	771	12	02	1100000000	000	55 036 757,22
Подпрограмма «Информационная среда»	771	12	02	1130000000	000	55 036 757,22
Информирование населения о реализации государственных программ Приморского края в средствах массовой информации	771	12	02	1130298750	000	37 304 000,00
Закупка товаров, работ и услуг для обеспечения государственных (муниципальных) нужд	771	12	02	1130298750	200	37 304 000,00
Иные закупки товаров, работ и услуг для обеспечения государственных (муниципальных) нужд	771	12	02	1130298750	240	37 304 000,00
Расходы на обеспечение деятельности (оказание услуг, выполнение работ) краевых государственных учреждений, осуществляющих деятельность в сфере средств массовой информации	771	12	02	1130398730	000	12 732 757,22
Предоставление субсидий бюджетным, автономным учреждениям и иным некоммерческим организациям	771	12	02	1130398730	600	12 732 757,22
Субсидии бюджетным учреждениям	771	12	02	1130398730	610	12 732 757,22
Информирование населения о подготовке проведения общероссийского голосования по поправкам в Конституцию Российской Федерации	771	12	02	113W924410	000	3 605 000,00
Закупка товаров, работ и услуг для обеспечения государственных (муниципальных) нужд	771	12	02	113W924410	200	3 605 000,00
Иные закупки товаров, работ и услуг для обеспечения государственных (муниципальных) нужд	771	12	02	113W924410	240	3 605 000,00
Субсидии бюджетным учреждениям на финансовое обеспечение государственного (муниципального) задания на оказание государственных (муниципальных) услуг (выполнение работ)	771	12	02	113W998730	000	1 395 000,00
Предоставление субсидий бюджетным, автономным учреждениям и иным некоммерческим организациям	771	12	02	113W998730	600	1 395 000,00
Субсидии бюджетным учреждениям	771	12	02	113W998730	610	1 395 000,00
Другие вопросы в области средств массовой информации	771	12	04	0000000000	000	139 188 873,01
Государственная программа Приморского края «Развитие культуры Приморского края на 2020-2027 годы»	771	12	04	0500000000	000	14 295 000,00
Подпрограмма «Мероприятия в сфере культуры и охраны объектов историко- культурного наследия»	771	12	04	0520000000	000	14 295 000,00
Изготовление и размещение на радиостанциях, вещающих на территории Приморского края, информационных материалов, направленных на популяризацию социально значимых культурных мероприятий Приморского края	771	12	04	0520120840	000	2 000 000,00
Закупка товаров, работ и услуг для обеспечения государственных (муниципальных) нужд	771	12	04	0520120840	200	2 000 000,00
Иные закупки товаров, работ и услуг для обеспечения государственных (муниципальных) нужд	771	12	04	0520120840	240	2 000 000,00
Изготовление и размещение на телеканалах, вещающих на территории Приморского края, информационных материалов, направленных на популяризацию социально значимых культурных мероприятий Приморского края	771	12	04	0520121880	000	5 000 000,00
Закупка товаров, работ и услуг для обеспечения государственных (муниципальных) нужд	771	12	04	0520121880	200	5 000 000,00
Иные закупки товаров, работ и услуг для обеспечения государственных (муниципальных) нужд	771	12	04	0520121880	240	5 000 000,00
Изготовление и размещение на ресурсах информационных агентств информационных материалов, направленных на популяризацию социально значимых культурных мероприятий Приморского края	771	12	04	0520121930	000	4 000 000,00
Закупка товаров, работ и услуг для обеспечения государственных (муниципальных) нужд	771	12	04	0520121930	200	4 000 000,00
Иные закупки товаров, работ и услуг для обеспечения государственных (муниципальных) нужд	771	12	04	0520121930	240	4 000 000,00
Изготовление и размещение в печатных средствах массовой информации, распространяемых на территории Приморского края, информационных материалов, направленных на популяризацию социально значимых культурных мероприятий Приморского края	771	12	04	0520121940	000	3 295 000,00
Закупка товаров, работ и услуг для обеспечения государственных (муниципальных) нужд	771	12	04	0520121940	200	3 295 000,00
Иные закупки товаров, работ и услуг для обеспечения государственных (муниципальных) нужд	771	12	04	0520121940	240	3 295 000,00
Государственная программа Приморского края «Информационное общество» на 2020-2027 годы	771	12	04	1100000000	000	86 896 348,01
Подпрограмма «Информационная среда»	771	12	04	1130000000	000	86 896 348,01
Расходы на обеспечение деятельности (оказание услуг, выполнение работ) краевых государственных учреждений	771	12	04	1130370590	000	39 367 695,87
Расходы на выплаты персоналу в целях обеспечения выполнения функций государственными (муниципальными) органами, казенными учреждениями, органами управления государственными внебюджетными фондами	771	12	04	1130370590	100	24 968 883,04
Расходы на выплаты персоналу казенных учреждений	771	12	04	1130370590	110	24 968 883,04
Закупка товаров, работ и услуг для обеспечения государственных (муниципальных) нужд	771	12	04	1130370590	200	14 398 812,83
Иные закупки товаров, работ и услуг для обеспечения государственных (муниципальных) нужд	771	12	04	1130370590	240	14 398 812,83
Субсидии из краевого бюджета организациям на частичное возмещение расходов, связанных с производством и распространением социально значимой продукции средств массовой информации, печатной продукции, а также проведением социально значимых мероприятий в области массовых коммуникаций и информационного обеспечения населения Приморского края	771	12	04	1130398710	000	33 493 492,22
Предоставление субсидий бюджетным, автономным учреждениям и иным некоммерческим организациям	771	12	04	1130398710	600	9 296 369,00
Субсидии некоммерческим организациям (за исключением государственных (муниципальных) учреждений)	771	12	04	1130398710	630	9 296 369,00
Иные бюджетные ассигнования	771	12	04	1130398710	800	24 197 123,22
Субсидии юридическим лицам (кроме некоммерческих организаций), индивидуальным предпринимателям, физическим лицам - производителям товаров, работ, услуг	771	12	04	1130398710	810	24 197 123,22
Предоставление субсидий из краевого бюджета в виде грантов бюджетным и автономным учреждениям, осуществляющим деятельность в сфере производства и распространения социально значимой продукции средств массовой информации	771	12	04	1130398720	000	1 950 000,00
Предоставление субсидий бюджетным, автономным учреждениям и иным некоммерческим организациям	771	12	04	1130398720	600	1 950 000,00
Субсидии бюджетным учреждениям	771	12	04	1130398720	610	603 942,57
Субсидии автономным учреждениям	771	12	04	1130398720	620	1 346 057,43
Расходы на обеспечение деятельности (оказание услуг, выполнение работ) краевых государственных учреждений, осуществляющих деятельность в сфере средств массовой информации	771	12	04	1130398730	000	12 085 159,92
Расходы на выплаты персоналу в целях обеспечения выполнения функций государственными (муниципальными) органами, казенными учреждениями, органами управления государственными внебюджетными фондами	771	12	04	1130398730	100	9 500 770,75
Расходы на выплаты персоналу казенных учреждений	771	12	04	1130398730	110	9 500 770,75
Закупка товаров, работ и услуг для обеспечения государственных (муниципальных) нужд	771	12	04	1130398730	200	2 584 389,17
Иные закупки товаров, работ и услуг для обеспечения государственных (муниципальных) нужд	771	12	04	1130398730	240	2 584 389,17
Государственная программа Приморского края «Безопасный край» на 2020-2027 годы	771	12	04	1800000000	000	37 997 525,00

1	2	3	4	5	6	7
Подпрограмма «Комплексные меры профилактики правонарушений, экстремизма и терроризма, незаконного потребления наркотических средств и психотропных веществ в Приморском крае»	771	12	04	1810000000	000	30 997 525,00
Мероприятия по профилактике правонарушений и борьбе с преступностью	771	12	04	1810120740	000	4 000 000,00
Закупка товаров, работ и услуг для обеспечения государственных (муниципальных) нужд	771	12	04	1810120740	200	4 000 000,00
Иные закупки товаров, работ и услуг для обеспечения государственных (муниципальных) нужд	771	12	04	1810120740	240	4 000 000,00
Мероприятия по социальной профилактике, популяризации здорового образа жизни в целях противодействия распространению наркотиков	771	12	04	1810222460	000	2 997 525,00
Закупка товаров, работ и услуг для обеспечения государственных (муниципальных) нужд	771	12	04	1810222460	200	2 997 525,00
Иные закупки товаров, работ и услуг для обеспечения государственных (муниципальных) нужд	771	12	04	1810222460	240	2 997 525,00
Мероприятия по профилактике экстремизма и терроризма	771	12	04	1810320730	000	3 000 000,00
Закупка товаров, работ и услуг для обеспечения государственных (муниципальных) нужд	771	12	04	1810320730	200	3 000 000,00
Иные закупки товаров, работ и услуг для обеспечения государственных (муниципальных) нужд	771	12	04	1810320730	240	3 000 000,00
Мероприятия по противодействию коррупции	771	12	04	1810423510	000	21 000 000,00
Закупка товаров, работ и услуг для обеспечения государственных (муниципальных) нужд	771	12	04	1810423510	200	21 000 000,00
Иные закупки товаров, работ и услуг для обеспечения государственных (муниципальных) нужд	771	12	04	1810423510	240	21 000 000,00
Подпрограмма «Повышение безопасности дорожного движения в Приморском крае»	771	12	04	1820000000	000	7 000 000,00
Повышение правового сознания и пропаганда культуры поведения участников дорожного движения	771	12	04	182R321170	000	7 000 000,00
Закупка товаров, работ и услуг для обеспечения государственных (муниципальных) нужд	771	12	04	182R321170	200	7 000 000,00
Иные закупки товаров, работ и услуг для обеспечения государственных (муниципальных) нужд	771	12	04	182R321170	240	7 000 000,00
Инспекция регионального строительного надзора и контроля в области долевого строительства Приморского края	772	00	00	0000000000	000	47 771 335,00
НАЦИОНАЛЬНАЯ ЭКОНОМИКА	772	04	00	0000000000	000	47 771 335,00
Другие вопросы в области национальной экономики	772	04	12	0000000000	000	47 771 335,00
Государственная программа Приморского края «Обеспечение доступным жильем и качественными услугами жилищно-коммунального хозяйства населения Приморского края» на 2020-2027 годы	772	04	12	0600000000	000	47 771 335,00
Подпрограмма «Обеспечение деятельности органов исполнительной власти, осуществляющих реализацию государственной программы»	772	04	12	0690000000	000	47 771 335,00
Руководство и управление в сфере установленных функций органов государственной власти Приморского края	772	04	12	0690210030	000	47 571 335,00
Расходы на выплаты персоналу в целях обеспечения выполнения функций государственными (муниципальными) органами, казенными учреждениями, органами управления государственными внебюджетными фондами	772	04	12	0690210030	100	46 863 335,00
Расходы на выплаты персоналу государственных (муниципальных) органов	772	04	12	0690210030	120	46 863 335,00
Закупка товаров, работ и услуг для обеспечения государственных (муниципальных) нужд	772	04	12	0690210030	200	708 000,00
Иные закупки товаров, работ и услуг для обеспечения государственных (муниципальных) нужд	772	04	12	0690210030	240	708 000,00
Расходы, связанные с исполнением судебных актов и решений налоговых органов	772	04	12	0690229050	000	200 000,00
Иные бюджетные ассигнования	772	04	12	0690229050	800	200 000,00
Исполнение судебных актов	772	04	12	0690229050	830	200 000,00
Департамент по делам молодежи Приморского края	774	00	00	0000000000	000	372 839 398,00
ОБЩЕГОСУДАРСТВЕННЫЕ ВОПРОСЫ	774	01	00	0000000000	000	12 857 438,00
Другие общегосударственные вопросы	774	01	13	0000000000	000	12 857 438,00
Государственная программа Приморского края «Развитие образования Приморского края» на 2020-2027 годы	774	01	13	0200000000	000	12 857 438,00
Подпрограмма «Совершенствование управления системой образования»	774	01	13	0250000000	000	12 857 438,00
Руководство и управление в сфере установленных функций органов государственной власти Приморского края	774	01	13	0250110030	000	12 857 438,00
Расходы на выплаты персоналу в целях обеспечения выполнения функций государственными (муниципальными) органами, казенными учреждениями, органами управления государственными внебюджетными фондами	774	01	13	0250110030	100	12 853 938,00
Расходы на выплаты персоналу государственных (муниципальных) органов	774	01	13	0250110030	120	12 853 938,00
Закупка товаров, работ и услуг для обеспечения государственных (муниципальных) нужд	774	01	13	0250110030	200	3 500,00
Иные закупки товаров, работ и услуг для обеспечения государственных (муниципальных) нужд	774	01	13	0250110030	240	3 500,00
ОБРАЗОВАНИЕ	774	07	00	0000000000	000	143 957 260,00
Молодежная политика	774	07	07	0000000000	000	123 959 260,00
Государственная программа Приморского края «Развитие образования Приморского края» на 2020-2027 годы	774	07	07	0200000000	000	89 259 260,00
Подпрограмма «Развитие дополнительного образования детей и реализация мероприятий молодежной политики»	774	07	07	0230000000	000	15 900 000,00
Проведение мероприятий для детей и молодежи	774	07	07	0230320150	000	15 900 000,00
Закупка товаров, работ и услуг для обеспечения государственных (муниципальных) нужд	774	07	07	0230320150	200	15 900 000,00
Иные закупки товаров, работ и услуг для обеспечения государственных (муниципальных) нужд	774	07	07	0230320150	240	15 900 000,00
Подпрограмма «Реализация национальных проектов «Демография» и «Образование»	774	07	07	0260000000	000	73 359 260,00
Субсидия на обеспечение уставной деятельности автономной некоммерческой организации «Центр содействия развитию молодежи Приморского края»	774	07	07	026E861110	000	57 861 400,00
Предоставление субсидий бюджетным, автономным учреждениям и иным некоммерческим организациям	774	07	07	026E861110	600	57 861 400,00
Субсидии некоммерческим организациям (за исключением государственных (муниципальных) учреждений)	774	07	07	026E861110	630	57 861 400,00
Предоставление субсидии из краевого бюджета Приморскому региональному отделению молодежной общероссийской общественной организации «Российские Студенческие Отряды» в целях финансового обеспечения затрат на развитие общественно значимых проектов	774	07	07	026E861760	000	2 000 000,00
Предоставление субсидий бюджетным, автономным учреждениям и иным некоммерческим организациям	774	07	07	026E861760	600	2 000 000,00
Субсидии некоммерческим организациям (за исключением государственных (муниципальных) учреждений)	774	07	07	026E861760	630	2 000 000,00
Предоставление субсидии из краевого бюджета краевой молодежной общественной организации «Приморский клуб веселых и находчивых» в целях финансового обеспечения затрат на развитие общественно значимых проектов	774	07	07	026E861770	000	6 100 000,00
Предоставление субсидий бюджетным, автономным учреждениям и иным некоммерческим организациям	774	07	07	026E861770	600	6 100 000,00
Субсидии некоммерческим организациям (за исключением государственных (муниципальных) учреждений)	774	07	07	026E861770	630	6 100 000,00

1	2	3	4	5	6	7
Субсидия на обеспечение уставной деятельности автономной некоммерческой организации «Центр содействия молодежи Приморского края»	774	07	07	026W961110	000	7 397 860,00
Предоставление субсидий бюджетным, автономным учреждениям и иным некоммерческим организациям	774	07	07	026W961110	600	7 397 860,00
Субсидии некоммерческим организациям (за исключением государственных (муниципальных) учреждений)	774	07	07	026W961110	630	7 397 860,00
Государственная программа Приморского края «Безопасный край» на 2020-2027 годы	774	07	07	1800000000	000	600 000,00
Подпрограмма «Комплексные меры профилактики правонарушений, экстремизма и терроризма, незаконного потребления наркотических средств и психотропных веществ в Приморском крае»	774	07	07	1810000000	000	600 000,00
Мероприятия по социальной профилактике, популяризации здорового образа жизни в целях противодействия распространению наркотиков	774	07	07	1810222460	000	600 000,00
Закупка товаров, работ и услуг для обеспечения государственных (муниципальных) нужд	774	07	07	1810222460	200	600 000,00
Иные закупки товаров, работ и услуг для обеспечения государственных (муниципальных) нужд	774	07	07	1810222460	240	600 000,00
Государственная программа Приморского края «Патриотическое воспитание граждан, реализация государственной национальной политики и развитие институтов гражданского общества на территории Приморского края» на 2020-2027 годы	774	07	07	1900000000	000	34 100 000,00
Подпрограмма «Патриотическое воспитание граждан в Приморском крае»	774	07	07	1910000000	000	34 100 000,00
Предоставление субсидии из краевого бюджета Региональному отделению Всероссийского детско-юношеского военно-патриотического общественного движения «ЮНАРМИЯ» Приморского края в целях финансового обеспечения затрат на развитие общественно значимых проектов	774	07	07	191E861780	000	34 100 000,00
Предоставление субсидий бюджетным, автономным учреждениям и иным некоммерческим организациям	774	07	07	191E861780	600	34 100 000,00
Субсидии некоммерческим организациям (за исключением государственных (муниципальных) учреждений)	774	07	07	191E861780	630	34 100 000,00
Другие вопросы в области образования	774	07	09	0000000000	000	19 998 000,00
Государственная программа Приморского края «Развитие образования Приморского края» на 2020-2027 годы	774	07	09	0200000000	000	19 998 000,00
Подпрограмма «Развитие системы общего образования»	774	07	09	0220000000	000	19 998 000,00
Стипендии Губернатора Приморского края для одаренных детей	774	07	09	0220381490	000	19 998 000,00
Социальное обеспечение и иные выплаты населению	774	07	09	0220381490	300	19 998 000,00
Иные выплаты населению	774	07	09	0220381490	360	19 998 000,00
СОЦИАЛЬНАЯ ПОЛИТИКА	774	10	00	0000000000	000	4 714 300,00
Социальное обеспечение населения	774	10	03	0000000000	000	4 714 300,00
Государственная программа Приморского края «Обеспечение доступным жильем и качественными услугами жилищно-коммунального хозяйства населения Приморского края» на 2020-2027 годы	774	10	03	0600000000	000	4 714 300,00
Подпрограмма «Обеспечение жильем молодых семей Приморского края»	774	10	03	0630000000	000	4 714 300,00
Осуществление изготовления и передачи бланков свидетельств о праве на получение социальной выплаты для приобретения жилого помещения или строительство индивидуального жилого дома для молодых семей - участников Подпрограммы	774	10	03	0630121330	000	14 300,00
Закупка товаров, работ и услуг для обеспечения государственных (муниципальных) нужд	774	10	03	0630121330	200	14 300,00
Иные закупки товаров, работ и услуг для обеспечения государственных (муниципальных) нужд	774	10	03	0630121330	240	14 300,00
Предоставление дополнительных социальных выплат молодым семьям - участникам Подпрограммы для приобретения (строительства) стандартного жилья при рождении (усыновлении) ребенка	774	10	03	0630181140	000	4 700 000,00
Социальное обеспечение и иные выплаты населению	774	10	03	0630181140	300	4 700 000,00
Социальные выплаты гражданам, кроме публичных нормативных социальных выплат	774	10	03	0630181140	320	4 700 000,00
МЕЖБЮДЖЕТНЫЕ ТРАНСФЕРТЫ ОБЩЕГО ХАРАКТЕРА БЮДЖЕТАМ БЮДЖЕТНОЙ СИСТЕМЫ РОССИЙСКОЙ ФЕДЕРАЦИИ	774	14	00	0000000000	000	211 310 400,00
Прочие межбюджетные трансферты общего характера	774	14	03	0000000000	000	211 310 400,00
Государственная программа Приморского края «Обеспечение доступным жильем и качественными услугами жилищно-коммунального хозяйства населения Приморского края» на 2020-2027 годы	774	14	03	0600000000	000	211 310 400,00
Подпрограмма «Обеспечение жильем молодых семей Приморского края»	774	14	03	0630000000	000	211 310 400,00
Субсидии бюджетам муниципальных образований Приморского края на социальные выплаты молодым семьям для приобретения (строительства) стандартного жилья	774	14	03	06301R4970	000	211 310 400,00
Межбюджетные трансферты	774	14	03	06301R4970	500	211 310 400,00
Субсидии	774	14	03	06301R4970	520	211 310 400,00
Министерство строительства Приморского края	775	00	00	0000000000	000	4 957 099 917,99
ОБЩЕГОСУДАРСТВЕННЫЕ ВОПРОСЫ	775	01	00	0000000000	000	20 238 400,00
Другие общегосударственные вопросы	775	01	13	0000000000	000	20 238 400,00
Государственная программа Приморского края «Обеспечение доступным жильем и качественными услугами жилищно-коммунального хозяйства населения Приморского края» на 2020-2027 годы	775	01	13	0600000000	000	10 238 400,00
Подпрограмма «Обеспечение деятельности органов исполнительной власти, осуществляющих реализацию государственной программы»	775	01	13	0690000000	000	10 238 400,00
Подготовка проектов изменений документов территориального планирования и градостроительного зонирования муниципальных образований, вошедших во Владивостокскую агломерацию	775	01	13	0690323050	000	10 238 400,00
Закупка товаров, работ и услуг для обеспечения государственных (муниципальных) нужд	775	01	13	0690323050	200	10 238 400,00
Иные закупки товаров, работ и услуг для обеспечения государственных (муниципальных) нужд	775	01	13	0690323050	240	10 238 400,00
Государственная программа Приморского края «Безопасный край» на 2020-2027 годы	775	01	13	1800000000	000	10 000 000,00
Подпрограмма «Комплексные меры профилактики правонарушений, экстремизма и терроризма, незаконного потребления наркотических средств и психотропных веществ в Приморском крае»	775	01	13	1810000000	000	10 000 000,00
Мероприятия по разработке проектно-сметной документации в целях строительства здания специального учреждения для временного содержания иностранных граждан и лиц без гражданства	775	01	13	1810723680	000	10 000 000,00
Закупка товаров, работ и услуг для обеспечения государственных (муниципальных) нужд	775	01	13	1810723680	200	10 000 000,00
Иные закупки товаров, работ и услуг для обеспечения государственных (муниципальных) нужд	775	01	13	1810723680	240	10 000 000,00
НАЦИОНАЛЬНАЯ БЕЗОПАСНОСТЬ И ПРАВООХРАНИТЕЛЬНАЯ ДЕЯТЕЛЬНОСТЬ	775	03	00	0000000000	000	17 458 000,00
Обеспечение пожарной безопасности	775	03	10	0000000000	000	17 458 000,00
Государственная программа Приморского края «Защита населения и территории от чрезвычайных ситуаций, обеспечение пожарной безопасности и безопасности людей на водных объектах Приморского края» на 2020-2027 годы	775	03	10	0700000000	000	17 458 000,00
Подпрограмма «Пожарная безопасность»	775	03	10	0720000000	000	17 458 000,00
Оказание услуг по охране объектов пожарной охраны	775	03	10	0720223300	000	1 600 000,00
Закупка товаров, работ и услуг для обеспечения государственных (муниципальных) нужд	775	03	10	0720223300	200	1 600 000,00

1	2	3	4	5	6	7
Иные закупки товаров, работ и услуг для обеспечения государственных (муниципальных) нужд	775	03	10	0720223300	240	1 600 000,00
Строительство объекта пожарной охраны на четыре выезда в с. Анучино Приморского края, в том числе проектно-изыскательские работы	775	03	10	0720240940	000	3 000 000,00
Капитальные вложения в объекты государственной (муниципальной) собственности	775	03	10	0720240940	400	3 000 000,00
Бюджетные инвестиции	775	03	10	0720240940	410	3 000 000,00
Строительство объекта пожарной охраны на два выезда в с. Малиново Приморского края, в том числе проектно-изыскательские работы	775	03	10	0720240950	000	4 000 000,00
Капитальные вложения в объекты государственной (муниципальной) собственности	775	03	10	0720240950	400	4 000 000,00
Бюджетные инвестиции	775	03	10	0720240950	410	4 000 000,00
Строительство объекта пожарной охраны на четыре выезда в пгт Смоляниново Шкотовского района Приморского края, в том числе проектно-изыскательские работы	775	03	10	0720241560	000	3 000 000,00
Капитальные вложения в объекты государственной (муниципальной) собственности	775	03	10	0720241560	400	3 000 000,00
Бюджетные инвестиции	775	03	10	0720241560	410	3 000 000,00
Завершение строительства пожарного депо в с. Новопокровка Приморского края, в том числе проектно-изыскательские работы	775	03	10	0720241590	000	500 000,00
Капитальные вложения в объекты государственной (муниципальной) собственности	775	03	10	0720241590	400	500 000,00
Бюджетные инвестиции	775	03	10	0720241590	410	500 000,00
Строительство пожарного депо 1-го типа (на 6 машин) в пос. Новый Надеждинского муниципального района, в том числе проектно-изыскательские работы	775	03	10	0720242200	000	5 058 000,00
Капитальные вложения в объекты государственной (муниципальной) собственности	775	03	10	0720242200	400	5 058 000,00
Бюджетные инвестиции	775	03	10	0720242200	410	5 058 000,00
Строительство объекта пожарной охраны на два выезда в с. Береговое Владивостокского городского округа Приморского края, в том числе проектно- изыскательские работы	775	03	10	0720243460	000	300 000,00
Капитальные вложения в объекты государственной (муниципальной) собственности	775	03	10	0720243460	400	300 000,00
Бюджетные инвестиции	775	03	10	0720243460	410	300 000,00
НАЦИОНАЛЬНАЯ ЭКОНОМИКА	775	04	00	0000000000	000	1 800 971 485,72
Водное хозяйство	775	04	06	0000000000	000	39 029 722,73
Государственная программа Приморского края «Охрана окружающей среды Приморского края» на 2020-2027 годы	775	04	06	0800000000	000	39 029 722,73
Подпрограмма «Развитие водохозяйственного комплекса Приморского края»	775	04	06	0820000000	000	39 029 722,73
Строительство сооружений инженерной защиты от наводнений села Милоградово Ольгинского муниципального района, в том числе проектно-изыскательские работы	775	04	06	0820142470	000	133 869,04
Капитальные вложения в объекты государственной (муниципальной) собственности	775	04	06	0820142470	400	133 869,04
Бюджетные инвестиции	775	04	06	0820142470	410	133 869,04
Строительство сооружений инженерной защиты от наводнений с. Новомихайловка Чугуевского муниципального округа, финансируемых из краевого бюджета	775	04	06	08201K0162	000	38 895 853,69
Капитальные вложения в объекты государственной (муниципальной) собственности	775	04	06	08201K0162	400	38 895 853,69
Бюджетные инвестиции	775	04	06	08201K0162	410	38 895 853,69
Другие вопросы в области национальной экономики	775	04	12	0000000000	000	1 761 941 762,99
Государственная программа Приморского края «Обеспечение доступным жильем и качественными услугами жилищно-коммунального хозяйства населения Приморского края» на 2020-2027 годы	775	04	12	0600000000	000	1 761 941 762,99
Подпрограмма «Стимулирование развития жилищного строительства на территории Приморского края»	775	04	12	0620000000	000	1 447 229 783,36
Субсидии организациям на возмещение затрат по оплате электрической и тепловой энергии (пара), потребленной в отопительный период, возникающих в процессе производства железобетонных изделий для строительства	775	04	12	0620161990	000	25 000 000,00
Иные бюджетные ассигнования	775	04	12	0620161990	800	25 000 000,00
Субсидии юридическим лицам (кроме некоммерческих организаций), индивидуальным предпринимателям, физическим лицам - производителям товаров, работ, услуг	775	04	12	0620161990	810	25 000 000,00
Субсидии некоммерческой организации «Фонд поддержки обманутых дольщиков Приморского края» в целях финансового обеспечения затрат на завершение строительства жилых комплексов и домов в Приморском крае	775	04	12	0620261660	000	1 400 136 963,72
Предоставление субсидий бюджетным, автономным учреждениям и иным некоммерческим организациям	775	04	12	0620261660	600	1 400 136 963,72
Субсидии некоммерческим организациям (за исключением государственных (муниципальных) учреждений)	775	04	12	0620261660	630	1 400 136 963,72
Субсидии в виде имущественного взноса Приморского края унитарной некоммерческой организации «Фонд защиты прав граждан - участников долевого строительства Приморского края»	775	04	12	0620261790	000	30 000,00
Предоставление субсидий бюджетным, автономным учреждениям и иным некоммерческим организациям	775	04	12	0620261790	600	30 000,00
Субсидии некоммерческим организациям (за исключением государственных (муниципальных) учреждений)	775	04	12	0620261790	630	30 000,00
Субсидии унитарной некоммерческой организации «Фонд защиты прав граждан - участников долевого строительства Приморского края» на финансовое обеспечение затрат, связанных с осуществлением деятельности	775	04	12	0620261800	000	22 062 819,64
Предоставление субсидий бюджетным, автономным учреждениям и иным некоммерческим организациям	775	04	12	0620261800	600	22 062 819,64
Субсидии некоммерческим организациям (за исключением государственных (муниципальных) учреждений)	775	04	12	0620261800	630	22 062 819,64
Подпрограмма «Обеспечение деятельности органов исполнительной власти, осуществляющих реализацию государственной программы»	775	04	12	0690000000	000	314 711 979,63
Субсидии из краевого бюджета в целях восстановления платежеспособности казенного предприятия Приморского края «Единая дирекция по строительству объектов на территории Приморского края»	775	04	12	0690161570	000	90 572 173,02
Иные бюджетные ассигнования	775	04	12	0690161570	800	90 572 173,02
Субсидии юридическим лицам (кроме некоммерческих организаций), индивидуальным предпринимателям, физическим лицам - производителям товаров, работ, услуг	775	04	12	0690161570	810	90 572 173,02
Расходы на обеспечение деятельности (оказание услуг, выполнение работ) краевых государственных учреждений	775	04	12	0690170590	000	143 259 673,36
Расходы на выплаты персоналу в целях обеспечения выполнения функций государственными (муниципальными) органами, казенными учреждениями, органами управления государственными внебюджетными фондами	775	04	12	0690170590	100	57 228 588,24
Расходы на выплаты персоналу казенных учреждений	775	04	12	0690170590	110	57 228 588,24
Закупка товаров, работ и услуг для обеспечения государственных (муниципальных) нужд	775	04	12	0690170590	200	13 386 657,15
Иные закупки товаров, работ и услуг для обеспечения государственных (муниципальных) нужд	775	04	12	0690170590	240	13 386 657,15
Предоставление субсидий бюджетным, автономным учреждениям и иным некоммерческим организациям	775	04	12	0690170590	600	72 601 187,97
Субсидии бюджетным учреждениям	775	04	12	0690170590	610	72 601 187,97

1	2	3	4	5	6	7
Иные бюджетные ассигнования	775	04	12	0690170590	800	43 240,00
Уплата налогов, сборов и иных платежей	775	04	12	0690170590	850	43 240,00
Руководство и управление в сфере установленных функций органов государственной власти Приморского края	775	04	12	0690210030	000	64 504 523,25
Расходы на выплаты персоналу в целях обеспечения выполнения функций государственными (муниципальными) органами, казенными учреждениями, органами управления государственными внебюджетными фондами	775	04	12	0690210030	100	63 253 893,25
Расходы на выплаты персоналу государственных (муниципальных) органов	775	04	12	0690210030	120	63 253 893,25
Закупка товаров, работ и услуг для обеспечения государственных (муниципальных) нужд	775	04	12	0690210030	200	1 227 930,00
Иные закупки товаров, работ и услуг для обеспечения государственных (муниципальных) нужд	775	04	12	0690210030	240	1 227 930,00
Иные бюджетные ассигнования	775	04	12	0690210030	800	22 700,00
Уплата налогов, сборов и иных платежей	775	04	12	0690210030	850	22 700,00
Расходы на оформление исполнительной документации для регистрации права собственности Приморского края на объекты незавершенного строительства и получение экспертных заключений о возможности вовлечения затрат и объектов незавершенного строительства в хозяйственный оборот	775	04	12	0690224200	000	5 277 500,00
Закупка товаров, работ и услуг для обеспечения государственных (муниципальных) нужд	775	04	12	0690224200	200	5 277 500,00
Иные закупки товаров, работ и услуг для обеспечения государственных (муниципальных) нужд	775	04	12	0690224200	240	5 277 500,00
Участие Приморского края в архитектурно-градостроительном фестивале «Зодчество»	775	04	12	0690224380	000	644 500,00
Закупка товаров, работ и услуг для обеспечения государственных (муниципальных) нужд	775	04	12	0690224380	200	644 500,00
Иные закупки товаров, работ и услуг для обеспечения государственных (муниципальных) нужд	775	04	12	0690224380	240	644 500,00
Участие Приморского края во Всероссийском фестивале «Архитектурное наследие 2020»	775	04	12	0690224390	000	644 500,00
Закупка товаров, работ и услуг для обеспечения государственных (муниципальных) нужд	775	04	12	0690224390	200	644 500,00
Иные закупки товаров, работ и услуг для обеспечения государственных (муниципальных) нужд	775	04	12	0690224390	240	644 500,00
Внесение изменений в схему территориального планирования Приморского края	775	04	12	0690324370	000	9 809 110,00
Закупка товаров, работ и услуг для обеспечения государственных (муниципальных) нужд	775	04	12	0690324370	200	9 809 110,00
Иные закупки товаров, работ и услуг для обеспечения государственных (муниципальных) нужд	775	04	12	0690324370	240	9 809 110,00
ЖИЛИЩНО-КОММУНАЛЬНОЕ ХОЗЯЙСТВО	775	05	00	0000000000	000	873 851 813,31
Жилищное хозяйство	775	05	01	0000000000	000	868 796 469,30
Государственная программа Приморского края «Обеспечение доступным жильем и качественными услугами жилищно-коммунального хозяйства населения Приморского края» на 2020-2027 годы	775	05	01	0600000000	000	861 331 410,30
Подпрограмма «Стимулирование развития жилищного строительства на территории Приморского края»	775	05	01	0620000000	000	116 513 300,00
Субсидии организациям на возмещение части процентной ставки по кредитам, полученным в российских кредитных организациях на завершение строительства жилых домов в микрорайоне «Снеговая Падь. Комплекс Д» в г. Владивосток	775	05	01	0620261700	000	93 000 000,00
Иные бюджетные ассигнования	775	05	01	0620261700	800	93 000 000,00
Субсидии юридическим лицам (кроме некоммерческих организаций), индивидуальным предпринимателям, физическим лицам - производителям товаров, работ, услуг	775	05	01	0620261700	810	93 000 000,00
Субсидии бюджетам муниципальных образований Приморского края на обеспечение восстановления (реконструкции) муниципального жилого фонда, пострадавшего от опасного техногенного происшествия (аварии)	775	05	01	0620392330	000	23 513 300,00
Межбюджетные трансферты	775	05	01	0620392330	500	23 513 300,00
Субсидии	775	05	01	0620392330	520	23 513 300,00
Подпрограмма «Переселение граждан из аварийного жилищного фонда в Приморском крае»	775	05	01	0670000000	000	644 818 110,30
Субсидии бюджетам муниципальных образований Приморского края на завершение мероприятий по переселению граждан из аварийного жилищного фонда	775	05	01	0670192330	000	64 606 430,76
Межбюджетные трансферты	775	05	01	0670192330	500	64 606 430,76
Субсидии	775	05	01	0670192330	520	64 606 430,76
Субсидии бюджетам муниципальных образований на обеспечение мероприятий по переселению граждан из аварийного жилищного фонда за счет средств, поступивших от государственной корпорации Фонд содействия реформированию жилищно-коммунального хозяйства	775	05	01	067F367483	000	428 800 915,74
Межбюджетные трансферты	775	05	01	067F367483	500	428 800 915,74
Субсидии	775	05	01	067F367483	520	428 800 915,74
Субсидии бюджетам муниципальных образований на обеспечение мероприятий по переселению граждан из аварийного жилищного фонда за счет средств краевого бюджета	775	05	01	067F367484	000	151 410 763,80
Межбюджетные трансферты	775	05	01	067F367484	500	151 410 763,80
Субсидии	775	05	01	067F367484	520	151 410 763,80
Подпрограмма «Доступная ипотека»	775	05	01	0680000000	000	100 000 000,00
Предоставление субсидии акционерному обществу «Корпорация развития жилищного строительства» на финансовое обеспечение (возмещение) затрат, связанных с предоставлением отдельным категориям граждан ипотечных жилищных займов со сниженной процентной ставкой	775	05	01	0680161440	000	100 000 000,00
Иные бюджетные ассигнования	775	05	01	0680161440	800	100 000 000,00
Субсидии юридическим лицам (кроме некоммерческих организаций), индивидуальным предпринимателям, физическим лицам - производителям товаров, работ, услуг	775	05	01	0680161440	810	100 000 000,00
Непрограммные направления деятельности органов государственной власти	775	05	01	9900000000	000	7 465 059,00
Мероприятия непрограммных направлений деятельности органов государственной власти	775	05	01	9990000000	000	7 465 059,00
Резервный фонд Правительства Приморского края по ликвидации чрезвычайных ситуаций природного и техногенного характера	775	05	01	9999923800	000	7 465 059,00
Межбюджетные трансферты	775	05	01	9999923800	500	7 465 059,00
Субсидии	775	05	01	9999923800	520	7 465 059,00
Коммунальное хозяйство	775	05	02	0000000000	000	5 055 344,01
Государственная программа Приморского края «Обеспечение доступным жильем и качественными услугами жилищно-коммунального хозяйства населения Приморского края» на 2020-2027 годы	775	05	02	0600000000	000	5 055 344,01
Подпрограмма «Создание условий для обеспечения качественными услугами жилищно-коммунального хозяйства Приморского края»	775	05	02	0660000000	000	5 055 344,01
Охрана объекта «Строительство объектов обеспечения водоснабжения г. Владивостока и других населенных пунктов Приморского края из подземных источников Пушкинского месторождения» Второй этап строительства. Первый пусковой комплекс. Водовод от сопки Опорная до резервуаров чистой воды на о. Русский»	775	05	02	0660524340	000	1 500 000,00

1	2	3	4	5	6	7
Закупка товаров, работ и услуг для обеспечения государственных (муниципальных) нужд	775	05	02	0660524340	200	1 500 000,00
Иные закупки товаров, работ и услуг для обеспечения государственных (муниципальных) нужд	775	05	02	0660524340	240	1 500 000,00
Расходы на обслуживание, ревизию водовода от сопки Опорной до РВЧ на о. Русский до постановки объекта на кадастровый учет	775	05	02	0660524480	000	1 945 055,20
Закупка товаров, работ и услуг для обеспечения государственных (муниципальных) нужд	775	05	02	0660524480	200	1 945 055,20
Иные закупки товаров, работ и услуг для обеспечения государственных (муниципальных) нужд	775	05	02	0660524480	240	1 945 055,20
Расходы, связанные с исполнением судебных актов и решений налоговых органов	775	05	02	0660529050	000	1 610 288,81
Капитальные вложения в объекты государственной (муниципальной) собственности	775	05	02	0660529050	400	1 558 874,81
Бюджетные инвестиции	775	05	02	0660529050	410	1 558 874,81
Иные бюджетные ассигнования	775	05	02	0660529050	800	51 414,00
Исполнение судебных актов	775	05	02	0660529050	830	51 414,00
ОХРАНА ОКРУЖАЮЩЕЙ СРЕДЫ	775	06	00	0000000000	000	1 799 315,10
Другие вопросы в области охраны окружающей среды	775	06	05	0000000000	000	1 799 315,10
Государственная программа Приморского края «Охрана окружающей среды Приморского края» на 2020-2027 годы	775	06	05	0800000000	000	1 799 315,10
Подпрограмма «Обращение с отходами в Приморском крае»	775	06	05	0810000000	000	1 799 315,10
Проектно-изыскательские работы по рекультивации нарушенных земель на земельном участке на территории проектируемой второй карты в границах комплекса по переработке и утилизации твердых бытовых отходов в г. Владивостоке в районе б. Десантная (ул. Холмистая, 1)	775	06	05	0810223440	000	1 500 000,00
Закупка товаров, работ и услуг для обеспечения государственных (муниципальных) нужд	775	06	05	0810223440	200	1 500 000,00
Иные закупки товаров, работ и услуг для обеспечения государственных (муниципальных) нужд	775	06	05	0810223440	240	1 500 000,00
Инвестиции на рекультивацию нарушенных земель на земельном участке в границах комплекса по переработке и утилизации твердых бытовых отходов в г. Владивостоке в районе б. Десантная (ул. Холмистая, 1)	775	06	05	0810242450	000	299 315,10
Капитальные вложения в объекты государственной (муниципальной) собственности	775	06	05	0810242450	400	299 315,10
Бюджетные инвестиции	775	06	05	0810242450	410	299 315,10
КУЛЬТУРА, КИНЕМАТОГРАФИЯ	775	08	00	0000000000	000	24 648 241,58
Культура	775	08	01	0000000000	000	21 645 704,87
Государственная программа Приморского края «Развитие культуры Приморского края на 2020-2027 годы»	775	08	01	0500000000	000	21 645 704,87
Подпрограмма «Поддержка культуры в Приморском крае»	775	08	01	0530000000	000	21 645 704,87
Оказание услуг по охране объектов культуры	775	08	01	0530123880	000	1 800 000,00
Закупка товаров, работ и услуг для обеспечения государственных (муниципальных) нужд	775	08	01	0530123880	200	1 800 000,00
Иные закупки товаров, работ и услуг для обеспечения государственных (муниципальных) нужд	775	08	01	0530123880	240	1 800 000,00
Проектно-изыскательские работы для повышения категории надежности электроустановок объекта «Приморский филиал федерального государственного бюджетного учреждения культуры «Мариинский театр»	775	08	01	0530124350	000	5 000 000,00
Закупка товаров, работ и услуг для обеспечения государственных (муниципальных) нужд	775	08	01	0530124350	200	5 000 000,00
Иные закупки товаров, работ и услуг для обеспечения государственных (муниципальных) нужд	775	08	01	0530124350	240	5 000 000,00
Разработка проектно-сметной документации на демонтаж трех объектов: здание магнитно-резонансной томографии, гаражи, центр вакцинации по адресу г. Владивосток, ул. Светланская, 38/40	775	08	01	0530124470	000	500 000,00
Закупка товаров, работ и услуг для обеспечения государственных (муниципальных) нужд	775	08	01	0530124470	200	500 000,00
Иные закупки товаров, работ и услуг для обеспечения государственных (муниципальных) нужд	775	08	01	0530124470	240	500 000,00
Мероприятия по консервации объекта строительства «Инновационный культурный центр»	775	08	01	0530142830	000	14 345 704,87
Капитальные вложения в объекты государственной (муниципальной) собственности	775	08	01	0530142830	400	14 345 704,87
Бюджетные инвестиции	775	08	01	0530142830	410	14 345 704,87
Другие вопросы в области культуры, кинематографии	775	08	04	0000000000	000	3 002 536,71
Государственная программа Приморского края «Развитие культуры Приморского края на 2020-2027 годы»	775	08	04	0500000000	000	3 002 536,71
Подпрограмма «Поддержка культуры в Приморском крае»	775	08	04	0530000000	000	3 002 536,71
Строительство мемориала героям боев у о. Хасан в 1938 году (пгт Хасан), в том числе проектно-изыскательские работы	775	08	04	0530141730	000	3 002 536,71
Капитальные вложения в объекты государственной (муниципальной) собственности	775	08	04	0530141730	400	3 002 536,71
Бюджетные инвестиции	775	08	04	0530141730	410	3 002 536,71
ЗДРАВООХРАНЕНИЕ	775	09	00	0000000000	000	1 628 080 192,61
Стационарная медицинская помощь	775	09	01	0000000000	000	240 724 200,13
Государственная программа Приморского края «Развитие здравоохранения Приморского края» на 2020-2027 годы	775	09	01	0100000000	000	240 724 200,13
Подпрограмма «Формирование эффективной системы организации медицинской помощи»	775	09	01	0110000000	000	240 724 200,13
Оказание услуг по охране объектов здравоохранения	775	09	01	0110523390	000	4 990 103,00
Закупка товаров, работ и услуг для обеспечения государственных (муниципальных) нужд	775	09	01	0110523390	200	4 990 103,00
Иные закупки товаров, работ и услуг для обеспечения государственных (муниципальных) нужд	775	09	01	0110523390	240	4 990 103,00
Реконструкция зданий (хирургического и терапевтического корпусов) краевого государственного бюджетного учреждения здравоохранения «Владивостокская клиническая больница № 1» по улице Садовая, 22 в г. Владивостоке	775	09	01	0110541680	000	2 000 000,00
Капитальные вложения в объекты государственной (муниципальной) собственности	775	09	01	0110541680	400	2 000 000,00
Бюджетные инвестиции	775	09	01	0110541680	410	2 000 000,00
Строительство краевой психиатрической больницы на 550 коек (в том числе проектно-изыскательские работы)	775	09	01	0110541690	000	38 583 242,85
Капитальные вложения в объекты государственной (муниципальной) собственности	775	09	01	0110541690	400	38 583 242,85
Бюджетные инвестиции	775	09	01	0110541690	410	38 583 242,85
Строительство пристройки к зданию краевого государственного бюджетного учреждения здравоохранения «Госпиталь для ветеранов войн», в том числе проектно-изыскательские работы	775	09	01	0110541750	000	100 000 000,00
Капитальные вложения в объекты государственной (муниципальной) собственности	775	09	01	0110541750	400	100 000 000,00
Бюджетные инвестиции	775	09	01	0110541750	410	100 000 000,00
Строительство многоуровневой парковки в районе ул. Русская, 57 в г. Владивостоке, в том числе проектно-изыскательские работы	775	09	01	0110542820	000	150 854,28

1	2	3	4	5	6	7
Капитальные вложения в объекты государственной (муниципальной) собственности	775	09	01	0110542820	400	150 854,28
Бюджетные инвестиции	775	09	01	0110542820	410	150 854,28
Строительство краевой клинической инфекционной больницы в г. Владивостоке, в том числе проектно-изыскательские работы	775	09	01	0110543550	000	95 000 000,00
Капитальные вложения в объекты государственной (муниципальной) собственности	775	09	01	0110543550	400	95 000 000,00
Бюджетные инвестиции	775	09	01	0110543550	410	95 000 000,00
Амбулаторная помощь	775	09	02	0000000000	000	1 387 355 992,48
Государственная программа Приморского края «Развитие здравоохранения Приморского края» на 2020-2027 годы	775	09	02	0100000000	000	1 387 355 992,48
Подпрограмма «Формирование эффективной системы организации медицинской помощи»	775	09	02	0110000000	000	1 387 355 992,48
Строительство детской поликлиники в г. Большой Камень согласно плану социального развития центров экономического роста Приморского края за счет средств федерального бюджета	775	09	02	0110555050	000	532 974 795,41
Капитальные вложения в объекты государственной (муниципальной) собственности	775	09	02	0110555050	400	532 974 795,41
Бюджетные инвестиции	775	09	02	0110555050	410	532 974 795,41
Строительство многопрофильной диагностической поликлиники в г. Артеме согласно плану социального развития центров экономического роста Приморского края за счет средств федерального бюджета	775	09	02	0110555051	000	824 711 197,07
Капитальные вложения в объекты государственной (муниципальной) собственности	775	09	02	0110555051	400	824 711 197,07
Бюджетные инвестиции	775	09	02	0110555051	410	824 711 197,07
Строительство детской поликлиники в г. Большой Камень согласно плану социального развития центров экономического роста Приморского края за счет средств краевого бюджета	775	09	02	01105B5050	000	25 800 000,00
Капитальные вложения в объекты государственной (муниципальной) собственности	775	09	02	01105B5050	400	25 800 000,00
Бюджетные инвестиции	775	09	02	01105B5050	410	25 800 000,00
Строительство многопрофильной диагностической поликлиники в г. Артеме согласно плану социального развития центров экономического роста Приморского края за счет средств краевого бюджета	775	09	02	01105B5051	000	3 870 000,00
Капитальные вложения в объекты государственной (муниципальной) собственности	775	09	02	01105B5051	400	3 870 000,00
Бюджетные инвестиции	775	09	02	01105B5051	410	3 870 000,00
СОЦИАЛЬНАЯ ПОЛИТИКА	775	10	00	0000000000	000	29 456 342,20
Охрана семьи и детства	775	10	04	0000000000	000	29 456 342,20
Государственная программа Приморского края «Обеспечение доступным жильем и качественными услугами жилищно-коммунального хозяйства населения Приморского края» на 2020-2027 годы	775	10	04	0600000000	000	29 456 342,20
Подпрограмма «Обеспечение жилыми помещениями детей-сирот, детей, оставшихся без попечения родителей, лиц из числа детей-сирот и детей, оставшихся без попечения родителей»	775	10	04	0650000000	000	29 456 342,20
Ремонт жилых помещений, предназначенных для детей-сирот, детей, оставшихся без попечения родителей, лиц из числа детей-сирот и детей, оставшихся без попечения родителей	775	10	04	0650124120	000	24 610 040,00
Закупка товаров, работ и услуг для обеспечения государственных (муниципальных) нужд	775	10	04	0650124120	200	24 610 040,00
Иные закупки товаров, работ и услуг для обеспечения государственных (муниципальных) нужд	775	10	04	0650124120	240	24 610 040,00
Расходы, связанные с исполнением судебных актов и решений налоговых органов	775	10	04	0650129050	000	4 846 302,20
Капитальные вложения в объекты государственной (муниципальной) собственности	775	10	04	0650129050	400	4 799 305,20
Бюджетные инвестиции	775	10	04	0650129050	410	4 799 305,20
Иные бюджетные ассигнования	775	10	04	0650129050	800	46 997,00
Исполнение судебных актов	775	10	04	0650129050	830	46 997,00
ФИЗИЧЕСКАЯ КУЛЬТУРА И СПОРТ	775	11	00	0000000000	000	560 596 127,47
Массовый спорт	775	11	02	0000000000	000	560 596 127,47
Государственная программа Приморского края «Развитие физической культуры и спорта Приморского края» на 2020-2027 годы	775	11	02	0900000000	000	560 596 127,47
Подпрограмма «Развитие массовой физической культуры и спорта в Приморском крае»	775	11	02	0910000000	000	2 700 000,00
Расходы на содержание объектов физической культуры и спорта в период передачи в эксплуатацию	775	11	02	0910224100	000	2 700 000,00
Закупка товаров, работ и услуг для обеспечения государственных (муниципальных) нужд	775	11	02	0910224100	200	2 700 000,00
Иные закупки товаров, работ и услуг для обеспечения государственных (муниципальных) нужд	775	11	02	0910224100	240	2 700 000,00
Подпрограмма «Подготовка спортивного резерва в Приморском крае»	775	11	02	0920000000	000	557 896 127,47
Выполнение работ по монтажу внутренней и наружной навигации объекта «Крытый тренировочный каток по адресу: Приморский край, г. Уссурийск, ул. Амурская, д. 71»	775	11	02	0920124520	000	3 541 052,50
Закупка товаров, работ и услуг для обеспечения государственных (муниципальных) нужд	775	11	02	0920124520	200	3 541 052,50
Иные закупки товаров, работ и услуг для обеспечения государственных (муниципальных) нужд	775	11	02	0920124520	240	3 541 052,50
Строительство спортивно-восстановительного комплекса по ул. Серова, 3 в г. Владивостоке, в том числе проектно-изыскательские работы	775	11	02	0920141400	000	2 690 000,00
Капитальные вложения в объекты государственной (муниципальной) собственности	775	11	02	0920141400	400	2 690 000,00
Бюджетные инвестиции	775	11	02	0920141400	410	2 690 000,00
Строительство ледовой арены для керлинга в г. Владивостоке, в том числе проектно- изыскательские работы	775	11	02	0920142840	000	34 771 100,00
Капитальные вложения в объекты государственной (муниципальной) собственности	775	11	02	0920142840	400	34 771 100,00
Бюджетные инвестиции	775	11	02	0920142840	410	34 771 100,00
Строительство крытого тренировочного катка в г. Уссурийске согласно плану социального развития центров экономического роста Приморского края за счет средств федерального бюджета	775	11	02	0920155052	000	18 219 497,59
Капитальные вложения в объекты государственной (муниципальной) собственности	775	11	02	0920155052	400	18 219 497,59
Бюджетные инвестиции	775	11	02	0920155052	410	18 219 497,59
Строительство крытого тренировочного катка в г. Уссурийске согласно плану социального развития центров экономического роста Приморского края за счет средств краевого бюджета	775	11	02	09201B5052	000	67 103 981,78
Капитальные вложения в объекты государственной (муниципальной) собственности	775	11	02	09201B5052	400	67 103 981,78
Бюджетные инвестиции	775	11	02	09201B5052	410	67 103 981,78
Строительство крытого тренировочного катка в г. Арсеньеве, в том числе проектно- изыскательские работы	775	11	02	092P541170	000	117 001,60
Капитальные вложения в объекты государственной (муниципальной) собственности	775	11	02	092P541170	400	117 001,60
Бюджетные инвестиции	775	11	02	092P541170	410	117 001,60
Строительство крытого тренировочного катка в г. Находке, в том числе проектно- изыскательские работы	775	11	02	092P541180	000	4 000 000,00

1	2	3	4	5	6	7
Капитальные вложения в объекты государственной (муниципальной) собственности	775	11	02	092P541180	400	4 000 000,00
Бюджетные инвестиции	775	11	02	092P541180	410	4 000 000,00
Строительство крытого тренировочного катка в г. Дальнегорске, в том числе проектно-изыскательские работы	775	11	02	092P541190	000	109 045,20
Капитальные вложения в объекты государственной (муниципальной) собственности	775	11	02	092P541190	400	109 045,20
Бюджетные инвестиции	775	11	02	092P541190	410	109 045,20
Реконструкция комплекса зданий и сооружений филиал - базы «Олимпийская» краевого государственного автономного учреждения «Краевая спортивная школа» в Партизанском городском округе, в том числе проектно-изыскательские работы	775	11	02	092P541960	000	34 769 098,80
Капитальные вложения в объекты государственной (муниципальной) собственности	775	11	02	092P541960	400	34 769 098,80
Бюджетные инвестиции	775	11	02	092P541960	410	34 769 098,80
Строительство регионального центра по хоккею в г. Владивостоке, в том числе проектно-изыскательские работы, за счет средств краевого бюджета	775	11	02	092P542850	000	40 000 000,00
Капитальные вложения в объекты государственной (муниципальной) собственности	775	11	02	092P542850	400	40 000 000,00
Бюджетные инвестиции	775	11	02	092P542850	410	40 000 000,00
Строительство крытого футбольного манежа в г. Владивостоке, в том числе проектно-изыскательские работы	775	11	02	092P543440	000	24 000 000,00
Капитальные вложения в объекты государственной (муниципальной) собственности	775	11	02	092P543440	400	24 000 000,00
Бюджетные инвестиции	775	11	02	092P543440	410	24 000 000,00
Реконструкция комплекса зданий и сооружений филиал - базы «Олимпийская» краевого государственного автономного учреждения «Краевая спортивная школа» в Партизанском городском округе, в том числе проектно-изыскательские работы, софинансируемые за счет средств федерального бюджета	775	11	02	092P554950	000	328 575 350,00
Капитальные вложения в объекты государственной (муниципальной) собственности	775	11	02	092P554950	400	328 575 350,00
Бюджетные инвестиции	775	11	02	092P554950	410	328 575 350,00
Государственная ветеринарная инспекция Приморского края	776	00	00	0000000000	000	460 120 125,13
НАЦИОНАЛЬНАЯ БЕЗОПАСНОСТЬ И ПРАВООХРАНИТЕЛЬНАЯ ДЕЯТЕЛЬНОСТЬ	776	03	00	0000000000	000	6 087 000,00
Защита населения и территории от чрезвычайных ситуаций природного и техногенного характера, гражданская оборона	776	03	09	0000000000	000	6 087 000,00
Непрограммные направления деятельности органов государственной власти	776	03	09	9900000000	000	6 087 000,00
Мероприятия непрограммных направлений деятельности органов государственной власти	776	03	09	9990000000	000	6 087 000,00
Резервный фонд Правительства Приморского края по ликвидации чрезвычайных ситуаций природного и техногенного характера	776	03	09	9999923800	000	5 000 000,00
Предоставление субсидий бюджетным, автономным учреждениям и иным некоммерческим организациям	776	03	09	9999923800	600	5 000 000,00
Субсидии бюджетным учреждениям	776	03	09	9999923800	610	5 000 000,00
Резерв материальных ресурсов Приморского края для ликвидации чрезвычайных ситуаций природного и техногенного характера	776	03	09	9999929030	000	1 087 000,00
Закупка товаров, работ и услуг для обеспечения государственных (муниципальных) нужд	776	03	09	9999929030	200	1 087 000,00
Закупка товаров, работ и услуг в целях формирования государственного материального резерва	776	03	09	9999929030	230	1 087 000,00
НАЦИОНАЛЬНАЯ ЭКОНОМИКА	776	04	00	0000000000	000	454 033 125,13
Сельское хозяйство и рыболовство	776	04	05	0000000000	000	454 033 125,13
Непрограммные направления деятельности органов государственной власти	776	04	05	9900000000	000	454 033 125,13
Мероприятия непрограммных направлений деятельности органов государственной власти	776	04	05	9990000000	000	454 033 125,13
Руководство и управление в сфере установленных функций органов государственной власти Приморского края	776	04	05	9999910030	000	18 809 884,00
Расходы на выплаты персоналу в целях обеспечения выполнения функций государственными (муниципальными) органами, казенными учреждениями, органами управления государственными внебюджетными фондами	776	04	05	9999910030	100	18 274 093,34
Расходы на выплаты персоналу государственных (муниципальных) органов	776	04	05	9999910030	120	18 274 093,34
Закупка товаров, работ и услуг для обеспечения государственных (муниципальных) нужд	776	04	05	9999910030	200	485 790,00
Иные закупки товаров, работ и услуг для обеспечения государственных (муниципальных) нужд	776	04	05	9999910030	240	485 790,00
Иные бюджетные ассигнования	776	04	05	9999910030	800	50 000,66
Уплата налогов, сборов и иных платежей	776	04	05	9999910030	850	50 000,66
Возмещение собственникам животных и (или) продуктов животноводства, изъятых при ликвидации очагов особо опасных болезней животных на территории Приморского края, их стоимости	776	04	05	9999921730	000	353 018,15
Иные бюджетные ассигнования	776	04	05	9999921730	800	353 018,15
Уплата налогов, сборов и иных платежей	776	04	05	9999921730	850	353 018,15
Гранты в форме субсидий некоммерческим организациям на создание приютов для животных в целях осуществления деятельности по содержанию животных, в том числе животных без владельцев	776	04	05	9999961910	000	26 325 000,00
Предоставление субсидий бюджетным, автономным учреждениям и иным некоммерческим организациям	776	04	05	9999961910	600	26 325 000,00
Субсидии некоммерческим организациям (за исключением государственных (муниципальных) учреждений)	776	04	05	9999961910	630	26 325 000,00
Расходы на обеспечение деятельности (оказание услуг, выполнение работ) краевых государственных учреждений	776	04	05	9999970590	000	284 220 166,98
Предоставление субсидий бюджетным, автономным учреждениям и иным некоммерческим организациям	776	04	05	9999970590	600	284 220 166,98
Субсидии бюджетным учреждениям	776	04	05	9999970590	610	284 220 166,98
Расходы на приобретение краевыми государственными учреждениями особо ценного движимого имущества	776	04	05	9999970610	000	6 750 000,00
Предоставление субсидий бюджетным, автономным учреждениям и иным некоммерческим организациям	776	04	05	9999970610	600	6 750 000,00
Субсидии бюджетным учреждениям	776	04	05	9999970610	610	6 750 000,00
Расходы на создание и оснащение краевой ветеринарной лаборатории	776	04	05	9999971160	000	14 000 000,00
Предоставление субсидий бюджетным, автономным учреждениям и иным некоммерческим организациям	776	04	05	9999971160	600	14 000 000,00
Субсидии бюджетным учреждениям	776	04	05	9999971160	610	14 000 000,00
Расходы на оснащение ветеринарных лечебниц современным высокотехнологичным оборудованием	776	04	05	9999971450	000	41 000 000,00
Предоставление субсидий бюджетным, автономным учреждениям и иным некоммерческим организациям	776	04	05	9999971450	600	41 000 000,00
Субсидии бюджетным учреждениям	776	04	05	9999971450	610	41 000 000,00
Расходы на подготовку и проведение аккредитации ветеринарных лабораторий	776	04	05	9999971460	000	34 662 700,00
Предоставление субсидий бюджетным, автономным учреждениям и иным некоммерческим организациям	776	04	05	9999971460	600	34 662 700,00
Субсидии бюджетным учреждениям	776	04	05	9999971460	610	34 662 700,00

1	2	3	4	5	6	7
Субвенции на организацию мероприятий при осуществлении деятельности по обращению с животными без владельцев	776	04	05	9999993040	000	27 912 356,00
Межбюджетные трансферты	776	04	05	9999993040	500	27 912 356,00
Субвенции	776	04	05	9999993040	530	27 912 356,00
Министерство государственного финансового контроля Приморского края	778	00	00	0000000000	000	38 759 383,00
ОБЩЕГОСУДАРСТВЕННЫЕ ВОПРОСЫ	778	01	00	0000000000	000	38 759 383,00
Обеспечение деятельности финансовых, налоговых и таможенных органов и органов финансового (финансово-бюджетного) надзора	778	01	06	0000000000	000	38 759 383,00
Непрограммные направления деятельности органов государственной власти	778	01	06	9900000000	000	38 759 383,00
Мероприятия непрограммных направлений деятельности органов государственной власти	778	01	06	9990000000	000	38 759 383,00
Руководство и управление в сфере установленных функций органов государственной власти Приморского края	778	01	06	9999910030	000	38 759 383,00
Расходы на выплаты персоналу в целях обеспечения выполнения функций государственными (муниципальными) органами, казенными учреждениями, органами управления государственными внебюджетными фондами	778	01	06	9999910030	100	37 854 383,00
Расходы на выплаты персоналу государственных (муниципальных) органов	778	01	06	9999910030	120	37 854 383,00
Закупка товаров, работ и услуг для обеспечения государственных (муниципальных) нужд	778	01	06	9999910030	200	905 000,00
Иные закупки товаров, работ и услуг для обеспечения государственных (муниципальных) нужд	778	01	06	9999910030	240	905 000,00
Министерство имущественных и земельных отношений Приморского края	779	00	00	0000000000	000	2 210 901 511,61
ОБЩЕГОСУДАРСТВЕННЫЕ ВОПРОСЫ	779	01	00	0000000000	000	1 155 021 039,70
Другие общегосударственные вопросы	779	01	13	0000000000	000	1 155 021 039,70
Государственная программа Приморского края «Экономическое развитие и инновационная экономика Приморского края» на 2020-2027 годы	779	01	13	1700000000	000	1 155 021 039,70
Подпрограмма «Управление имуществом, находящимся в собственности и в ведении Приморского края»	779	01	13	1740000000	000	1 155 021 039,70
Руководство и управление в сфере установленных функций органов государственной власти Приморского края	779	01	13	1740110030	000	128 971 474,00
Расходы на выплаты персоналу в целях обеспечения выполнения функций государственными (муниципальными) органами, казенными учреждениями, органами управления государственными внебюджетными фондами	779	01	13	1740110030	100	126 348 874,00
Расходы на выплаты персоналу государственных (муниципальных) органов	779	01	13	1740110030	120	126 348 874,00
Закупка товаров, работ и услуг для обеспечения государственных (муниципальных) нужд	779	01	13	1740110030	200	2 565 600,00
Иные закупки товаров, работ и услуг для обеспечения государственных (муниципальных) нужд	779	01	13	1740110030	240	2 565 600,00
Иные бюджетные ассигнования	779	01	13	1740110030	800	57 000,00
Уплата налогов, сборов и иных платежей	779	01	13	1740110030	850	57 000,00
Управление и распоряжение имуществом, находящимся в собственности и ведении Приморского края	779	01	13	1740120780	000	24 671 137,00
Закупка товаров, работ и услуг для обеспечения государственных (муниципальных) нужд	779	01	13	1740120780	200	18 771 560,64
Иные закупки товаров, работ и услуг для обеспечения государственных (муниципальных) нужд	779	01	13	1740120780	240	18 771 560,64
Иные бюджетные ассигнования	779	01	13	1740120780	800	5 899 576,36
Исполнение судебных актов	779	01	13	1740120780	830	5 899 576,36
Расходы на обеспечение деятельности (оказание услуг, выполнение работ) краевых государственных учреждений	779	01	13	1740270590	000	791 631 128,00
Расходы на выплаты персоналу в целях обеспечения выполнения функций государственными (муниципальными) органами, казенными учреждениями, органами управления государственными внебюджетными фондами	779	01	13	1740270590	100	37 761 505,00
Расходы на выплаты персоналу казенных учреждений	779	01	13	1740270590	110	37 761 505,00
Закупка товаров, работ и услуг для обеспечения государственных (муниципальных) нужд	779	01	13	1740270590	200	27 970 200,00
Иные закупки товаров, работ и услуг для обеспечения государственных (муниципальных) нужд	779	01	13	1740270590	240	27 970 200,00
Предоставление субсидий бюджетным, автономным учреждениям и иным некоммерческим организациям	779	01	13	1740270590	600	725 739 423,00
Субсидии бюджетным учреждениям	779	01	13	1740270590	610	725 739 423,00
Иные бюджетные ассигнования	779	01	13	1740270590	800	160 000,00
Уплата налогов, сборов и иных платежей	779	01	13	1740270590	850	160 000,00
Расходы по оплате договоров на выполнение работ, оказание услуг, связанных с капитальным ремонтом нефинансовых активов, полученных в аренду или безвозмездное пользование, закрепленных за краевыми государственными учреждениями на праве оперативного управления	779	01	13	1740270600	000	109 446 260,70
Предоставление субсидий бюджетным, автономным учреждениям и иным некоммерческим организациям	779	01	13	1740270600	600	109 446 260,70
Субсидии бюджетным учреждениям	779	01	13	1740270600	610	109 446 260,70
Расходы на приобретение краевыми государственными учреждениями особо ценного движимого имущества	779	01	13	1740270610	000	66 516 090,00
Предоставление субсидий бюджетным, автономным учреждениям и иным некоммерческим организациям	779	01	13	1740270610	600	66 516 090,00
Субсидии бюджетным учреждениям	779	01	13	1740270610	610	66 516 090,00
Обеспечение видеонаблюдения и иные мероприятия, направленные на защищенность объектов (территорий) краевых государственных учреждений Приморского края	779	01	13	1740270840	000	9 200 000,00
Предоставление субсидий бюджетным, автономным учреждениям и иным некоммерческим организациям	779	01	13	1740270840	600	9 200 000,00
Субсидии бюджетным учреждениям	779	01	13	1740270840	610	9 200 000,00
Мероприятия по обеспечению требований пожарной безопасности в краевых государственных учреждениях Приморского края	779	01	13	1740270850	000	17 499 360,00
Предоставление субсидий бюджетным, автономным учреждениям и иным некоммерческим организациям	779	01	13	1740270850	600	17 499 360,00
Субсидии бюджетным учреждениям	779	01	13	1740270850	610	17 499 360,00
Расходы на проведение Восточного экономического форума	779	01	13	1740273920	000	5 281 500,00
Предоставление субсидий бюджетным, автономным учреждениям и иным некоммерческим организациям	779	01	13	1740273920	600	5 281 500,00
Субсидии бюджетным учреждениям	779	01	13	1740273920	610	5 281 500,00
Расходы по оплате договоров на выполнение работ, оказание услуг, приобретение основных средств, связанных с проведением мероприятий по технологическому присоединению к сетям электроснабжения комплекса зданий в б. Боярин, о. Русский, г. Владивосток	779	01	13	1740370680	000	1 804 090,00
Предоставление субсидий бюджетным, автономным учреждениям и иным некоммерческим организациям	779	01	13	1740370680	600	1 804 090,00
Субсидии бюджетным учреждениям	779	01	13	1740370680	610	1 804 090,00
НАЦИОНАЛЬНАЯ ЭКОНОМИКА	779	04	00	0000000000	000	301 289 241,91
Другие вопросы в области национальной экономики	779	04	12	0000000000	000	301 289 241,91
Государственная программа Приморского края «Экономическое развитие и инновационная экономика Приморского края» на 2020-2027 годы	779	04	12	1700000000	000	301 289 241,91

1	2	3	4	5	6	7
Подпрограмма «Управление имуществом, находящимся в собственности и в ведении Приморского края»	779	04	12	1740000000	000	301 289 241,91
Расходы на обеспечение деятельности (оказание услуг, выполнение работ) краевых государственных учреждений	779	04	12	1740170590	000	301 289 241,91
Расходы на выплаты персоналу в целях обеспечения выполнения функций государственными (муниципальными) органами, казенными учреждениями, органами управления государственными внебюджетными фондами	779	04	12	1740170590	100	181 423 964,00
Расходы на выплаты персоналу казенных учреждений	779	04	12	1740170590	110	181 423 964,00
Закупка товаров, работ и услуг для обеспечения государственных (муниципальных) нужд	779	04	12	1740170590	200	57 446 306,00
Иные закупки товаров, работ и услуг для обеспечения государственных (муниципальных) нужд	779	04	12	1740170590	240	57 446 306,00
Предоставление субсидий бюджетным, автономным учреждениям и иным некоммерческим организациям	779	04	12	1740170590	600	61 611 820,91
Субсидии бюджетным учреждениям	779	04	12	1740170590	610	61 611 820,91
Иные бюджетные ассигнования	779	04	12	1740170590	800	807 151,00
Уплата налогов, сборов и иных платежей	779	04	12	1740170590	850	807 151,00
СОЦИАЛЬНАЯ ПОЛИТИКА	779	10	00	0000000000	000	754 591 230,00
Охрана семьи и детства	779	10	04	0000000000	000	750 000 000,00
Государственная программа Приморского края «Обеспечение доступным жильем и качественными услугами жилищно-коммунального хозяйства населения Приморского края» на 2020-2027 годы	779	10	04	0600000000	000	750 000 000,00
Подпрограмма «Обеспечение жилыми помещениями детей-сирот, детей, оставшихся без попечения родителей, лиц из числа детей-сирот и детей, оставшихся без попечения родителей»	779	10	04	0650000000	000	750 000 000,00
Обеспечение детей-сирот и детей, оставшихся без попечения родителей, лиц из числа детей-сирот и детей, оставшихся без попечения родителей, жилыми помещениями за счет благотворительного пожертвования	779	10	04	0650143580	000	550 000 000,00
Капитальные вложения в объекты государственной (муниципальной) собственности	779	10	04	0650143580	400	550 000 000,00
Бюджетные инвестиции	779	10	04	0650143580	410	550 000 000,00
Обеспечение детей-сирот и детей, оставшихся без попечения родителей, лиц из числа детей-сирот и детей, оставшихся без попечения родителей, жилыми помещениями	779	10	04	06501R0820	000	200 000 000,00
Капитальные вложения в объекты государственной (муниципальной) собственности	779	10	04	06501R0820	400	200 000 000,00
Бюджетные инвестиции	779	10	04	06501R0820	410	200 000 000,00
Другие вопросы в области социальной политики	779	10	06	0000000000	000	4 591 230,00
Государственная программа Приморского края «Социальная поддержка населения Приморского края на 2020-2027 годы»	779	10	06	0300000000	000	4 591 230,00
Подпрограмма «Доступная среда»	779	10	06	0350000000	000	4 591 230,00
Мероприятия подпрограммы «Доступная среда», реализуемые краевыми государственными учреждениями	779	10	06	0350170260	000	4 591 230,00
Предоставление субсидий бюджетным, автономным учреждениям и иным некоммерческим организациям	779	10	06	0350170260	600	4 591 230,00
Субсидии бюджетным учреждениям	779	10	06	0350170260	610	4 591 230,00
Агентство по туризму Приморского края	780	00	00	0000000000	000	286 208 482,20
ОБЩЕГОСУДАРСТВЕННЫЕ ВОПРОСЫ	780	01	00	0000000000	000	16 643 891,00
Другие общегосударственные вопросы	780	01	13	0000000000	000	16 643 891,00
Государственная программа Приморского края «Развитие туризма в Приморском крае» на 2020-2027 годы	780	01	13	1000000000	000	16 643 891,00
Подпрограмма «Развитие туристско-рекреационного комплекса на территории Приморского края»	780	01	13	1010000000	000	16 643 891,00
Руководство и управление в сфере установленных функций органов государственной власти Приморского края	780	01	13	1010110030	000	16 643 891,00
Расходы на выплаты персоналу в целях обеспечения выполнения функций государственными (муниципальными) органами, казенными учреждениями, органами управления государственными внебюджетными фондами	780	01	13	1010110030	100	16 043 791,00
Расходы на выплаты персоналу государственных (муниципальных) органов	780	01	13	1010110030	120	16 043 791,00
Закупка товаров, работ и услуг для обеспечения государственных (муниципальных) нужд	780	01	13	1010110030	200	600 100,00
Иные закупки товаров, работ и услуг для обеспечения государственных (муниципальных) нужд	780	01	13	1010110030	240	600 100,00
НАЦИОНАЛЬНАЯ ЭКОНОМИКА	780	04	00	0000000000	000	269 564 591,20
Другие вопросы в области национальной экономики	780	04	12	0000000000	000	269 564 591,20
Государственная программа Приморского края «Развитие туризма в Приморском крае» на 2020-2027 годы	780	04	12	1000000000	000	269 564 591,20
Подпрограмма «Развитие туристско-рекреационного комплекса на территории Приморского края»	780	04	12	1010000000	000	188 667 196,20
Предоставление бюджетных инвестиций акционерному обществу «Корпорация развития Приморского края» в целях создания объектов инженерной и транспортной (автомобильные дороги) инфраструктуры инвестиционной площадки - Интегрированный развлекательный курорт «Приморье»	780	04	12	1010143470	000	131 463 000,00
Капитальные вложения в объекты государственной (муниципальной) собственности	780	04	12	1010143470	400	131 463 000,00
Бюджетные инвестиции иным юридическим лицам	780	04	12	1010143470	450	131 463 000,00
Предоставление субсидий из краевого бюджета субъектам туристской индустрии Приморского края на благоустройство мест туристского показа	780	04	12	1010161050	000	10 000 000,00
Иные бюджетные ассигнования	780	04	12	1010161050	800	10 000 000,00
Субсидии юридическим лицам (кроме некоммерческих организаций), индивидуальным предпринимателям, физическим лицам - производителям товаров, работ, услуг	780	04	12	1010161050	810	10 000 000,00
Субсидии бюджетам муниципальных образований Приморского края на благоустройство территорий, прилегающих к местам туристского показа	780	04	12	1010192240	000	47 204 196,20
Межбюджетные трансферты	780	04	12	1010192240	500	47 204 196,20
Субсидии	780	04	12	1010192240	520	47 204 196,20
Подпрограмма «Повышение качества туристских услуг»	780	04	12	1020000000	000	400 000,00
Формирование реестра туристских ресурсов, расположенных на территории Приморского края, с осуществлением их типологизации по видам туризма	780	04	12	1020121230	000	400 000,00
Закупка товаров, работ и услуг для обеспечения государственных (муниципальных) нужд	780	04	12	1020121230	200	400 000,00
Иные закупки товаров, работ и услуг для обеспечения государственных (муниципальных) нужд	780	04	12	1020121230	240	400 000,00
Подпрограмма «Продвижение туристского продукта Приморского края на российском и мировом туристских рынках»	780	04	12	1030000000	000	80 497 395,00
Предоставление автономной некоммерческой организации «Туристско-информационный центр Приморского края» субсидий из краевого бюджета на осуществление уставной деятельности	780	04	12	1030160590	000	72 497 395,00
Предоставление субсидий бюджетным, автономным учреждениям и иным некоммерческим организациям	780	04	12	1030160590	600	72 497 395,00
Субсидии некоммерческим организациям (за исключением государственных (муниципальных) учреждений)	780	04	12	1030160590	630	72 497 395,00

1	2	3	4	5	6	7
Предоставление грантов в форме субсидий из краевого бюджета некоммерческим организациям на финансовое обеспечение затрат связанных с организацией и проведением событийных мероприятий в сфере туризма	780	04	12	1030161900	000	8 000 000,00
Предоставление субсидий бюджетным, автономным учреждениям и иным некоммерческим организациям	780	04	12	1030161900	600	8 000 000,00
Субсидии некоммерческим организациям (за исключением государственных (муниципальных) учреждений)	780	04	12	1030161900	630	8 000 000,00
Агентство по рыболовству Приморского края	783	00	00	0000000000	000	65 745 622,92
НАЦИОНАЛЬНАЯ ЭКОНОМИКА	783	04	00	0000000000	000	65 073 322,92
Сельское хозяйство и рыболовство	783	04	05	0000000000	000	65 073 322,92
Государственная программа Приморского края «Развитие рыбохозяйственного комплекса в Приморском крае на 2020-2027 годы»	783	04	05	1500000000	000	65 073 322,92
Подпрограмма «Развитие аквакультуры (рыбоводства) в Приморском крае»	783	04	05	1510000000	000	19 940 808,67
Субсидии на возмещение части затрат организациям, осуществляющим аквакультуру (рыбоводство) и воспроизводство водных биоресурсов	783	04	05	1510260370	000	18 789 554,00
Иные бюджетные ассигнования	783	04	05	1510260370	800	18 789 554,00
Субсидии юридическим лицам (кроме некоммерческих организаций), индивидуальным предпринимателям, физическим лицам - производителям товаров, работ, услуг	783	04	05	1510260370	810	18 789 554,00
Субсидии сельскохозяйственным товаропроизводителям на возмещение части затрат на уплату процентов по кредитам, полученным в российских кредитных организациях, на развитие аквакультуры (рыболовство) и товарного осетроводства, софинансируемые из федерального бюджета	783	04	05	15102R5260	000	1 151 254,67
Иные бюджетные ассигнования	783	04	05	15102R5260	800	1 151 254,67
Субсидии юридическим лицам (кроме некоммерческих организаций), индивидуальным предпринимателям, физическим лицам - производителям товаров, работ, услуг	783	04	05	15102R5260	810	1 151 254,67
Подпрограмма «Стимулирование обновления и модернизации основных производственных фондов рыбохозяйственного комплекса в Приморском крае»	783	04	05	1520000000	000	18 747 846,25
Субсидии на возмещение части затрат организациям, осуществляющим рыбохозяйственную деятельность	783	04	05	1520260720	000	18 747 846,25
Иные бюджетные ассигнования	783	04	05	1520260720	800	18 747 846,25
Субсидии юридическим лицам (кроме некоммерческих организаций), индивидуальным предпринимателям, физическим лицам - производителям товаров, работ, услуг	783	04	05	1520260720	810	18 747 846,25
Подпрограмма «Развитие системы государственного управления»	783	04	05	1540000000	000	26 384 668,00
Руководство и управление в сфере установленных функций органов государственной власти Приморского края	783	04	05	1540110030	000	26 384 668,00
Расходы на выплаты персоналу в целях обеспечения выполнения функций государственными (муниципальными) органами, казенными учреждениями, органами управления государственными внебюджетными фондами	783	04	05	1540110030	100	26 119 548,00
Расходы на выплаты персоналу государственных (муниципальных) органов	783	04	05	1540110030	120	26 119 548,00
Закупка товаров, работ и услуг для обеспечения государственных (муниципальных) нужд	783	04	05	1540110030	200	264 120,00
Иные закупки товаров, работ и услуг для обеспечения государственных (муниципальных) нужд	783	04	05	1540110030	240	264 120,00
Социальное обеспечение и иные выплаты населению	783	04	05	1540110030	300	1 000,00
Социальные выплаты гражданам, кроме публичных нормативных социальных выплат	783	04	05	1540110030	320	1 000,00
ОХРАНА ОКРУЖАЮЩЕЙ СРЕДЫ	783	06	00	0000000000	000	672 300,00
Охрана объектов растительного и животного мира и среды их обитания	783	06	03	0000000000	000	672 300,00
Государственная программа Приморского края «Развитие рыбохозяйственного комплекса в Приморском крае на 2020-2027 годы»	783	06	03	1500000000	000	672 300,00
Подпрограмма «Развитие системы государственного управления»	783	06	03	1540000000	000	672 300,00
Осуществление переданных полномочий Российской Федерации в области организации, регулирования и охраны водных биологических ресурсов	783	06	03	1540259100	000	672 300,00
Расходы на выплаты персоналу в целях обеспечения выполнения функций государственными (муниципальными) органами, казенными учреждениями, органами управления государственными внебюджетными фондами	783	06	03	1540259100	100	49 800,00
Расходы на выплаты персоналу государственных (муниципальных) органов	783	06	03	1540259100	120	49 800,00
Закупка товаров, работ и услуг для обеспечения государственных (муниципальных) нужд	783	06	03	1540259100	200	622 500,00
Иные закупки товаров, работ и услуг для обеспечения государственных (муниципальных) нужд	783	06	03	1540259100	240	622 500,00
Министерство экономического развития Приморского края	784	00	00	0000000000	000	893 205 931,64
ОБЩЕГОСУДАРСТВЕННЫЕ ВОПРОСЫ	784	01	00	0000000000	000	90 919 136,00
Другие общегосударственные вопросы	784	01	13	0000000000	000	90 919 136,00
Государственная программа Приморского края «Экономическое развитие и инновационная экономика Приморского края» на 2020-2027 годы	784	01	13	1700000000	000	60 028 436,00
Подпрограмма «Улучшение инвестиционного климата в Приморском крае»	784	01	13	1710000000	000	60 028 436,00
Руководство и управление в сфере установленных функций органов государственной власти Приморского края	784	01	13	1710510030	000	60 028 436,00
Расходы на выплаты персоналу в целях обеспечения выполнения функций государственными (муниципальными) органами, казенными учреждениями, органами управления государственными внебюджетными фондами	784	01	13	1710510030	100	58 958 696,00
Расходы на выплаты персоналу государственных (муниципальных) органов	784	01	13	1710510030	120	58 958 696,00
Закупка товаров, работ и услуг для обеспечения государственных (муниципальных) нужд	784	01	13	1710510030	200	1 068 540,00
Иные закупки товаров, работ и услуг для обеспечения государственных (муниципальных) нужд	784	01	13	1710510030	240	1 068 540,00
Социальное обеспечение и иные выплаты населению	784	01	13	1710510030	300	1 000,00
Социальные выплаты гражданам, кроме публичных нормативных социальных выплат	784	01	13	1710510030	320	1 000,00
Иные бюджетные ассигнования	784	01	13	1710510030	800	200,00
Уплата налогов, сборов и иных платежей	784	01	13	1710510030	850	200,00
Непрограммные направления деятельности органов государственной власти	784	01	13	9900000000	000	30 890 700,00
Мероприятия непрограммных направлений деятельности органов государственной власти	784	01	13	9990000000	000	30 890 700,00
Субвенции на проведение Всероссийской переписи населения 2020 года	784	01	13	9999954690	000	30 890 700,00
Закупка товаров, работ и услуг для обеспечения государственных (муниципальных) нужд	784	01	13	9999954690	200	30 890 700,00
Иные закупки товаров, работ и услуг для обеспечения государственных (муниципальных) нужд	784	01	13	9999954690	240	30 890 700,00
НАЦИОНАЛЬНАЯ ЭКОНОМИКА	784	04	00	0000000000	000	702 286 795,64
Другие вопросы в области национальной экономики	784	04	12	0000000000	000	702 286 795,64
Государственная программа Приморского края «Экономическое развитие и инновационная экономика Приморского края» на 2020-2027 годы	784	04	12	1700000000	000	702 286 795,64

1	2	3	4	5	6	7
Подпрограмма «Улучшение инвестиционного климата в Приморском крае»	784	04	12	1710000000	000	101 547 193,06
Субсидии на осуществление уставной деятельности автономной некоммерческой организации «Инвестиционное Агентство Приморского края»	784	04	12	1710161340	000	81 276 929,86
Предоставление субсидий бюджетным, автономным учреждениям и иным некоммерческим организациям	784	04	12	1710161340	600	81 276 929,86
Субсидии некоммерческим организациям (за исключением государственных (муниципальных) учреждений)	784	04	12	1710161340	630	81 276 929,86
Формирование и получение экономико-статистической информации	784	04	12	1710622220	000	899 928,00
Закупка товаров, работ и услуг для обеспечения государственных (муниципальных) нужд	784	04	12	1710622220	200	899 928,00
Иные закупки товаров, работ и услуг для обеспечения государственных (муниципальных) нужд	784	04	12	1710622220	240	899 928,00
Субсидии автономной некоммерческой организации «Центр поддержки предпринимательства Приморского края» на реализацию мероприятий направленных на достижение результатов национального проекта «Производительность труда и поддержка занятости»	784	04	12	171L252960	000	4 500 000,00
Предоставление субсидий бюджетным, автономным учреждениям и иным некоммерческим организациям	784	04	12	171L252960	600	4 500 000,00
Субсидии некоммерческим организациям (за исключением государственных (муниципальных) учреждений)	784	04	12	171L252960	630	4 500 000,00
Субсидии автономной некоммерческой организации «Центр поддержки предпринимательства Приморского края» с целью финансового обеспечения затрат, связанных с организацией деятельности в рамках национального проекта «Производительность труда и поддержка занятости»	784	04	12	171L261920	000	14 870 335,20
Предоставление субсидий бюджетным, автономным учреждениям и иным некоммерческим организациям	784	04	12	171L261920	600	14 870 335,20
Субсидии некоммерческим организациям (за исключением государственных (муниципальных) учреждений)	784	04	12	171L261920	630	14 870 335,20
Подпрограмма «Развитие малого и среднего предпринимательства в Приморском крае»	784	04	12	1720000000	000	600 739 602,58
Субсидии некоммерческой организации «Гарантийный фонд Приморского края» на оказание неотложных мер по поддержке субъектов малого и среднего предпринимательства в условиях ухудшения ситуации в связи с распространением коронавируса	784	04	12	1720158311	000	91 954 659,10
Предоставление субсидий бюджетным, автономным учреждениям и иным некоммерческим организациям	784	04	12	1720158311	600	91 954 659,10
Субсидии некоммерческим организациям (за исключением государственных (муниципальных) учреждений)	784	04	12	1720158311	630	91 954 659,10
Субсидии автономной некоммерческой организации «Микрокредитная компания Приморского края» на оказание неотложных мер по поддержке субъектов малого и среднего предпринимательства в условиях ухудшения ситуации в связи с распространением коронавируса	784	04	12	1720158312	000	13 038 750,00
Предоставление субсидий бюджетным, автономным учреждениям и иным некоммерческим организациям	784	04	12	1720158312	600	13 038 750,00
Субсидии некоммерческим организациям (за исключением государственных (муниципальных) учреждений)	784	04	12	1720158312	630	13 038 750,00
Субсидии автономной некоммерческой организации «Микрокредитная компания Приморского края» на оказание неотложных мер по поддержке субъектов малого и среднего предпринимательства в условиях ухудшения ситуации в связи с распространением коронавируса за счет средств краевого бюджета	784	04	12	17201K9312	000	5 108 318,17
Предоставление субсидий бюджетным, автономным учреждениям и иным некоммерческим организациям	784	04	12	17201K9312	600	5 108 318,17
Субсидии некоммерческим организациям (за исключением государственных (муниципальных) учреждений)	784	04	12	17201K9312	630	5 108 318,17
Субсидии некоммерческой организации «Гарантийный фонд Приморского края» с целью финансового обеспечения затрат, связанных с организацией деятельности	784	04	12	172I455271	000	46 692 755,11
Предоставление субсидий бюджетным, автономным учреждениям и иным некоммерческим организациям	784	04	12	172I455271	600	46 692 755,11
Субсидии некоммерческим организациям (за исключением государственных (муниципальных) учреждений)	784	04	12	172I455271	630	46 692 755,11
Субсидии автономной некоммерческой организации «Микрокредитная компания Приморского края» за счет средств резервного фонда Правительства Российской Федерации	784	04	12	172I45527F	000	66 978 775,52
Предоставление субсидий бюджетным, автономным учреждениям и иным некоммерческим организациям	784	04	12	172I45527F	600	66 978 775,52
Субсидии некоммерческим организациям (за исключением государственных (муниципальных) учреждений)	784	04	12	172I45527F	630	66 978 775,52
Субсидии автономной некоммерческой организации «Микрокредитная компания Приморского края» на осуществление микрокредитной деятельности	784	04	12	172I461500	000	15 684 854,86
Предоставление субсидий бюджетным, автономным учреждениям и иным некоммерческим организациям	784	04	12	172I461500	600	15 684 854,86
Субсидии некоммерческим организациям (за исключением государственных (муниципальных) учреждений)	784	04	12	172I461500	630	15 684 854,86
Субсидии юридическим лицам на возмещение недополученных доходов по договорам финансовой аренды (лизинга)	784	04	12	172I461620	000	20 000 000,00
Иные бюджетные ассигнования	784	04	12	172I461620	800	20 000 000,00
Субсидии юридическим лицам (кроме некоммерческих организаций), индивидуальным предпринимателям, физическим лицам - производителям товаров, работ, услуг	784	04	12	172I461620	810	20 000 000,00
Субсидии автономной некоммерческой организации «Центр поддержки предпринимательства Приморского края» с целью финансового обеспечения затрат, связанных с организацией деятельности	784	04	12	172I555271	000	132 389 795,93
Предоставление субсидий бюджетным, автономным учреждениям и иным некоммерческим организациям	784	04	12	172I555271	600	132 389 795,93
Субсидии некоммерческим организациям (за исключением государственных (муниципальных) учреждений)	784	04	12	172I555271	630	132 389 795,93
Субсидии автономной некоммерческой организации «Микрокредитная компания Приморского края» в целях предоставления поддержки субъектам малого и среднего предпринимательства, работающим в моногородах	784	04	12	172I555272	000	15 778 367,35
Предоставление субсидий бюджетным, автономным учреждениям и иным некоммерческим организациям	784	04	12	172I555272	600	15 778 367,35
Субсидии некоммерческим организациям (за исключением государственных (муниципальных) учреждений)	784	04	12	172I555272	630	15 778 367,35
Субсидии на осуществление уставной деятельности автономной некоммерческой организации «Центр поддержки предпринимательства Приморского края»	784	04	12	172I561580	000	128 257 000,00
Предоставление субсидий бюджетным, автономным учреждениям и иным некоммерческим организациям	784	04	12	172I561580	600	128 257 000,00
Субсидии некоммерческим организациям (за исключением государственных (муниципальных) учреждений)	784	04	12	172I561580	630	128 257 000,00
Субсидии бюджетам муниципальных образований Приморского края на конкурсной основе на реализацию мероприятий муниципальных программ (подпрограмм) развития малого и среднего предпринимательства в рамках национального проекта «Малое и среднее предпринимательство и поддержка индивидуальной предпринимательской инициативы»	784	04	12	172I592350	000	50 000 000,00
Межбюджетные трансферты	784	04	12	172I592350	500	50 000 000,00
Субсидии	784	04	12	172I592350	520	50 000 000,00
Субсидии автономной некоммерческой организации «Центр поддержки предпринимательства Приморского края» на реализацию мероприятий по популяризации предпринимательства	784	04	12	172I855271	000	14 856 326,54

1	2	3	4	5	6	7
Предоставление субсидий бюджетным, автономным учреждениям и иным некоммерческим организациям	784	04	12	1721855271	600	14 856 326,54
Субсидии некоммерческим организациям (за исключением государственных (муниципальных) учреждений)	784	04	12	1721855271	630	14 856 326,54
МЕЖБЮДЖЕТНЫЕ ТРАНСФЕРТЫ ОБЩЕГО ХАРАКТЕРА БЮДЖЕТАМ БЮДЖЕТНОЙ СИСТЕМЫ РОССИЙСКОЙ ФЕДЕРАЦИИ	784	14	00	0000000000	000	100 000 000,00
Иные дотации	784	14	02	0000000000	000	100 000 000,00
Государственная программа Приморского края «Экономическое развитие и инновационная экономика Приморского края» на 2020-2027 годы	784	14	02	1700000000	000	100 000 000,00
Подпрограмма «Долгосрочное финансовое планирование и организация бюджетного процесса, совершенствование межбюджетных отношений в Приморском крае»	784	14	02	1730000000	000	100 000 000,00
Иные дотации местным бюджетам в целях поощрения достижения наилучших показателей социально-экономического развития муниципальных образований	784	14	02	1730291040	000	100 000 000,00
Межбюджетные трансферты	784	14	02	1730291040	500	100 000 000,00
Дотации	784	14	02	1730291040	510	100 000 000,00
Департамент по координации правоохранительной деятельности, исполнения административного законодательства и обеспечения деятельности мировых судей Приморского края	785	00	00	0000000000	000	895 551 036,00
ОБЩЕГОСУДАРСТВЕННЫЕ ВОПРОСЫ	785	01	00	0000000000	000	861 373 736,00
Судебная система	785	01	05	0000000000	000	490 457 143,00
Государственная программа Приморского края «Безопасный край» на 2020-2027 годы	785	01	05	1800000000	000	490 457 143,00
Подпрограмма «Обеспечение деятельности мировой юстиции и государственного управления в сфере обеспечения общественной безопасности и правопорядка в Приморском крае»	785	01	05	1830000000	000	490 457 143,00
Обеспечение деятельности мировых судей Приморского края	785	01	05	1830110120	000	450 098 943,00
Расходы на выплаты персоналу в целях обеспечения выполнения функций государственными (муниципальными) органами, казенными учреждениями, органами управления государственными внебюджетными фондами	785	01	05	1830110120	100	237 269 750,00
Расходы на выплаты персоналу государственных (муниципальных) органов	785	01	05	1830110120	120	237 269 750,00
Закупка товаров, работ и услуг для обеспечения государственных (муниципальных) нужд	785	01	05	1830110120	200	211 797 181,00
Иные закупки товаров, работ и услуг для обеспечения государственных (муниципальных) нужд	785	01	05	1830110120	240	211 797 181,00
Социальное обеспечение и иные выплаты населению	785	01	05	1830110120	300	15 000,00
Социальные выплаты гражданам, кроме публичных нормативных социальных выплат	785	01	05	1830110120	320	15 000,00
Иные бюджетные ассигнования	785	01	05	1830110120	800	1 017 012,00
Уплата налогов, сборов и иных платежей	785	01	05	1830110120	850	1 017 012,00
Реставрация объекта культурного наследия «Здание по адресу: г. Владивосток, ул. Луговая, 33» с целью приспособления в офисные помещения для размещения судебных участков мировых судей города Владивостока, в том числе проектно- изыскательские работы	785	01	05	1830142860	000	38 409 000,00
Капитальные вложения в объекты государственной (муниципальной) собственности	785	01	05	1830142860	400	38 409 000,00
Бюджетные инвестиции	785	01	05	1830142860	410	38 409 000,00
Субвенции на осуществление полномочий по составлению (изменению) списков кандидатов в присяжные заседатели федеральных судов общей юрисдикции в Российской Федерации	785	01	05	1830251200	000	1 949 200,00
Межбюджетные трансферты	785	01	05	1830251200	500	1 949 200,00
Субвенции	785	01	05	1830251200	530	1 949 200,00
Другие общегосударственные вопросы	785	01	13	0000000000	000	370 916 593,00
Государственная программа Приморского края «Безопасный край» на 2020-2027 годы	785	01	13	1800000000	000	352 016 593,00
Подпрограмма «Комплексные меры профилактики правонарушений, экстремизма и терроризма, незаконного потребления наркотических средств и психотропных веществ в Приморском крае»	785	01	13	1810000000	000	93 133 274,00
Выплата вознаграждения гражданам, добровольно сдавшим незаконно хранящиеся у них оружие, боеприпасы, взрывчатые вещества и взрывные устройства	785	01	13	1810122410	000	547 700,00
Социальное обеспечение и иные выплаты населению	785	01	13	1810122410	300	547 700,00
Иные выплаты населению	785	01	13	1810122410	360	547 700,00
Субвенции федеральному бюджету на осуществление части переданных полномочий по составлению протоколов об административных правонарушениях, посягающих на общественный порядок и общественную безопасность	785	01	13	1810157010	000	2 839 200,00
Межбюджетные трансферты	785	01	13	1810157010	500	2 839 200,00
Субвенции	785	01	13	1810157010	530	2 839 200,00
Субсидия на оплату труда адвокатов, оказывающих гражданам бесплатную юридическую помощь в рамках государственной системы бесплатной юридической помощи на территории Приморского края, и компенсацию их расходов на оказание бесплатной юридической помощи	785	01	13	1810160090	000	1 411 500,00
Предоставление субсидий бюджетным, автономным учреждениям и иным некоммерческим организациям	785	01	13	1810160090	600	1 411 500,00
Субсидии некоммерческим организациям (за исключением государственных (муниципальных) учреждений)	785	01	13	1810160090	630	1 411 500,00
Субсидия на материально-техническое и финансовое обеспечение оказания юридической помощи в труднодоступных и малонаселенных местностях Приморского края	785	01	13	1810160100	000	41 600,00
Предоставление субсидий бюджетным, автономным учреждениям и иным некоммерческим организациям	785	01	13	1810160100	600	41 600,00
Субсидии некоммерческим организациям (за исключением государственных (муниципальных) учреждений)	785	01	13	1810160100	630	41 600,00
Субвенции на создание и обеспечение деятельности комиссий по делам несовершеннолетних и защите их прав	785	01	13	1810193010	000	55 134 038,00
Межбюджетные трансферты	785	01	13	1810193010	500	55 134 038,00
Субвенции	785	01	13	1810193010	530	55 134 038,00
Субвенции на реализацию отдельных государственных полномочий по созданию административных комиссий	785	01	13	1810193030	000	31 300 236,00
Межбюджетные трансферты	785	01	13	1810193030	500	31 300 236,00
Субвенции	785	01	13	1810193030	530	31 300 236,00
Содержание и эксплуатация стационарных металлодетекторов, включая их монтаж, демонтаж и транспортировку при проведении массовых мероприятий	785	01	13	1810323600	000	1 756 000,00
Закупка товаров, работ и услуг для обеспечения государственных (муниципальных) нужд	785	01	13	1810323600	200	1 756 000,00
Иные закупки товаров, работ и услуг для обеспечения государственных (муниципальных) нужд	785	01	13	1810323600	240	1 756 000,00
Управление и распоряжение имуществом, находящимся в собственности и ведении Приморского края	785	01	13	1810720780	000	103 000,00
Иные бюджетные ассигнования	785	01	13	1810720780	800	103 000,00
Уплата налогов, сборов и иных платежей	785	01	13	1810720780	850	103 000,00
Подпрограмма «Повышение безопасности дорожного движения в Приморском крае»	785	01	13	1820000000	000	106 203 760,00

1	2	3	4	5	6	7
Приобретение и установка комплексов фотовидеофиксации нарушений правил дорожного движения	785	01	13	182R224270	000	33 250 000,00
Закупка товаров, работ и услуг для обеспечения государственных (муниципальных) нужд	785	01	13	182R224270	200	33 250 000,00
Иные закупки товаров, работ и услуг для обеспечения государственных (муниципальных) нужд	785	01	13	182R224270	240	33 250 000,00
Техническое обслуживание системы видеонаблюдения и автоматической фиксации нарушений Правил дорожного движения Российской Федерации, а также оборудования центра обработки данных (включая аренду каналов связи и оплату электроэнергии)	785	01	13	182R320700	000	40 753 760,00
Закупка товаров, работ и услуг для обеспечения государственных (муниципальных) нужд	785	01	13	182R320700	200	40 753 760,00
Иные закупки товаров, работ и услуг для обеспечения государственных (муниципальных) нужд	785	01	13	182R320700	240	40 753 760,00
Повышение правового сознания и пропаганда культуры поведения участников дорожного движения	785	01	13	182R321170	000	30 000 000,00
Закупка товаров, работ и услуг для обеспечения государственных (муниципальных) нужд	785	01	13	182R321170	200	30 000 000,00
Иные закупки товаров, работ и услуг для обеспечения государственных (муниципальных) нужд	785	01	13	182R321170	240	30 000 000,00
Мероприятия в области содействия организации беспрепятственного движения участников дорожного движения	785	01	13	182R324260	000	2 200 000,00
Закупка товаров, работ и услуг для обеспечения государственных (муниципальных) нужд	785	01	13	182R324260	200	2 200 000,00
Иные закупки товаров, работ и услуг для обеспечения государственных (муниципальных) нужд	785	01	13	182R324260	240	2 200 000,00
Подпрограмма «Обеспечение деятельности мировой юстиции и государственного управления в сфере обеспечения общественной безопасности и правопорядка в Приморском крае»	785	01	13	1830000000	000	152 679 559,00
Руководство и управление в сфере установленных функций органов государственной власти	785	01	13	1830310030	000	40 442 675,00
Расходы на выплаты персоналу в целях обеспечения выполнения функций государственными (муниципальными) органами, казенными учреждениями, органами управления государственными внебюджетными фондами	785	01	13	1830310030	100	39 692 675,00
Расходы на выплаты персоналу государственных (муниципальных) органов	785	01	13	1830310030	120	39 692 675,00
Закупка товаров, работ и услуг для обеспечения государственных (муниципальных) нужд	785	01	13	1830310030	200	750 000,00
Иные закупки товаров, работ и услуг для обеспечения государственных (муниципальных) нужд	785	01	13	1830310030	240	750 000,00
Расходы на обеспечение деятельности (оказание услуг, выполнение работ) краевых государственных учреждений	785	01	13	1830370590	000	112 236 884,00
Расходы на выплаты персоналу в целях обеспечения выполнения функций государственными (муниципальными) органами, казенными учреждениями, органами управления государственными внебюджетными фондами	785	01	13	1830370590	100	28 694 004,00
Расходы на выплаты персоналу казенных учреждений	785	01	13	1830370590	110	28 694 004,00
Закупка товаров, работ и услуг для обеспечения государственных (муниципальных) нужд	785	01	13	1830370590	200	83 463 165,00
Иные закупки товаров, работ и услуг для обеспечения государственных (муниципальных) нужд	785	01	13	1830370590	240	83 463 165,00
Иные бюджетные ассигнования	785	01	13	1830370590	800	79 715,00
Уплата налогов, сборов и иных платежей	785	01	13	1830370590	850	79 715,00
Государственная программа Приморского края «Патриотическое воспитание граждан, реализация государственной национальной политики и развитие институтов гражданского общества на территории Приморского края» на 2020-2027 годы	785	01	13	1900000000	000	600 000,00
Подпрограмма «Поддержка социально ориентированных некоммерческих и иных общественных организаций в Приморском крае»	785	01	13	1930000000	000	600 000,00
Субсидии из краевого бюджета социально ориентированным некоммерческим организациям Приморского края на финансовое обеспечение затрат, связанных с реализацией общественно значимых программ (проектов) по направлениям деятельности	785	01	13	1930161290	000	600 000,00
Предоставление субсидий бюджетным, автономным учреждениям и иным некоммерческим организациям	785	01	13	1930161290	600	600 000,00
Субсидии некоммерческим организациям (за исключением государственных (муниципальных) учреждений)	785	01	13	1930161290	630	600 000,00
Непрограммные направления деятельности органов государственной власти	785	01	13	9900000000	000	18 300 000,00
Мероприятия непрограммных направлений деятельности органов государственной власти	785	01	13	9990000000	000	18 300 000,00
Резервный фонд Правительства Приморского края по ликвидации чрезвычайных ситуаций природного и техногенного характера	785	01	13	9999923800	000	18 300 000,00
Закупка товаров, работ и услуг для обеспечения государственных (муниципальных) нужд	785	01	13	9999923800	200	18 300 000,00
Иные закупки товаров, работ и услуг для обеспечения государственных (муниципальных) нужд	785	01	13	9999923800	240	18 300 000,00
НАЦИОНАЛЬНАЯ ОБОРОНА	785	02	00	0000000000	000	34 077 300,00
Мобилизационная и вневойсковая подготовка	785	02	03	0000000000	000	34 077 300,00
Государственная программа Приморского края «Безопасный край» на 2020-2027 годы	785	02	03	1800000000	000	34 077 300,00
Подпрограмма «Обеспечение деятельности мировой юстиции и государственного управления в сфере обеспечения общественной безопасности и правопорядка в Приморском крае»	785	02	03	1830000000	000	34 077 300,00
Субвенции на осуществление первичного воинского учета на территориях, где отсутствуют военные комиссариаты	785	02	03	1830251180	000	34 077 300,00
Межбюджетные трансферты	785	02	03	1830251180	500	34 077 300,00
Субвенции	785	02	03	1830251180	530	34 077 300,00
СОЦИАЛЬНАЯ ПОЛИТИКА	785	10	00	0000000000	000	100 000,00
Социальное обеспечение населения	785	10	03	0000000000	000	100 000,00
Государственная программа Приморского края «Безопасный край» на 2020-2027 годы	785	10	03	1800000000	000	100 000,00
Подпрограмма «Комплексные меры профилактики правонарушений, экстремизма и терроризма, незаконного потребления наркотических средств и психотропных веществ в Приморском крае»	785	10	03	1810000000	000	100 000,00
Выплата единовременного пособия народным дружинникам и членам семей погибших (умерших) народных дружинников в связи с участием их в охране общественного порядка	785	10	03	1810181380	000	100 000,00
Социальное обеспечение и иные выплаты населению	785	10	03	1810181380	300	100 000,00
Иные выплаты населению	785	10	03	1810181380	360	100 000,00
Уполномоченный по защите прав предпринимателей в Приморском крае	786	00	00	0000000000	000	15 698 252,00
ОБЩЕГОСУДАРСТВЕННЫЕ ВОПРОСЫ	786	01	00	0000000000	000	15 698 252,00
Другие общегосударственные вопросы	786	01	13	0000000000	000	15 698 252,00
Непрограммные направления деятельности органов государственной власти	786	01	13	9900000000	000	15 698 252,00
Мероприятия непрограммных направлений деятельности органов государственной власти	786	01	13	9990000000	000	15 698 252,00
Руководство и управление в сфере установленных функций органов государственной власти Приморского края	786	01	13	9999910030	000	11 712 112,00

1	2	3	4	5	6	7
Расходы на выплаты персоналу в целях обеспечения выполнения функций государственными (муниципальными) органами, казенными учреждениями, органами управления государственными внебюджетными фондами	786	01	13	9999910030	100	9 544 201,00
Расходы на выплаты персоналу государственных (муниципальных) органов	786	01	13	9999910030	120	9 544 201,00
Закупка товаров, работ и услуг для обеспечения государственных (муниципальных) нужд	786	01	13	9999910030	200	2 167 911,00
Иные закупки товаров, работ и услуг для обеспечения государственных (муниципальных) нужд	786	01	13	9999910030	240	2 167 911,00
Уполномоченный по защите прав предпринимателей в Приморском крае	786	01	13	9999910070	000	3 975 910,00
Расходы на выплаты персоналу в целях обеспечения выполнения функций государственными (муниципальными) органами, казенными учреждениями, органами управления государственными внебюджетными фондами	786	01	13	9999910070	100	3 975 910,00
Расходы на выплаты персоналу государственных (муниципальных) органов	786	01	13	9999910070	120	3 975 910,00
Страхование государственных гражданских служащих Приморского края	786	01	13	9999921790	000	10 230,00
Закупка товаров, работ и услуг для обеспечения государственных (муниципальных) нужд	786	01	13	9999921790	200	10 230,00
Иные закупки товаров, работ и услуг для обеспечения государственных (муниципальных) нужд	786	01	13	9999921790	240	10 230,00
Агентство газоснабжения и энергетики Приморского края	787	00	00	0000000000	000	496 654 133,00
ОБЩЕГОСУДАРСТВЕННЫЕ ВОПРОСЫ	787	01	00	0000000000	000	16 647 882,00
Другие общегосударственные вопросы	787	01	13	0000000000	000	16 647 882,00
Государственная программа Приморского края «Энергоэффективность, развитие газоснабжения и энергетики в Приморском крае» на 2020-2027 годы	787	01	13	1300000000	000	16 647 882,00
Подпрограмма «Развитие энергетики в Приморском крае»	787	01	13	1320000000	000	16 647 882,00
Руководство и управление в сфере установленных функций органов государственной власти Приморского края	787	01	13	1320210030	000	16 647 882,00
Расходы на выплаты персоналу в целях обеспечения выполнения функций государственными (муниципальными) органами, казенными учреждениями, органами управления государственными внебюджетными фондами	787	01	13	1320210030	100	16 302 382,00
Расходы на выплаты персоналу государственных (муниципальных) органов	787	01	13	1320210030	120	16 302 382,00
Закупка товаров, работ и услуг для обеспечения государственных (муниципальных) нужд	787	01	13	1320210030	200	344 500,00
Иные закупки товаров, работ и услуг для обеспечения государственных (муниципальных) нужд	787	01	13	1320210030	240	344 500,00
Социальное обеспечение и иные выплаты населению	787	01	13	1320210030	300	1 000,00
Социальные выплаты гражданам, кроме публичных нормативных социальных выплат	787	01	13	1320210030	320	1 000,00
ЖИЛИЩНО-КОММУНАЛЬНОЕ ХОЗЯЙСТВО	787	05	00	0000000000	000	480 006 251,00
Коммунальное хозяйство	787	05	02	0000000000	000	475 006 251,00
Государственная программа Приморского края «Энергоэффективность, развитие газоснабжения и энергетики в Приморском крае» на 2020-2027 годы	787	05	02	1300000000	000	475 006 251,00
Подпрограмма «Создание и развитие системы газоснабжения Приморского края»	787	05	02	1310000000	000	475 006 251,00
Субсидии газоснабжающим организациям на компенсацию выпадающих доходов, возникающих в результате установления максимального уровня розничных цен на сжиженный газ, реализуемый в период отопительного сезона из групповых газовых резервуарных установок на бытовые нужды населения Приморского края, проживающего в многоквартирных домах, в которых отсутствует централизованное теплоснабжение	787	05	02	1310161360	000	6 635 093,00
Иные бюджетные ассигнования	787	05	02	1310161360	800	6 635 093,00
Субсидии юридическим лицам (кроме некоммерческих организаций), индивидуальным предпринимателям, физическим лицам - производителям товаров, работ, услуг	787	05	02	1310161360	810	6 635 093,00
Субсидии бюджетам муниципальных образований на мероприятия по созданию и развитию системы газоснабжения муниципальных образований Приморского края	787	05	02	1310192280	000	468 371 158,00
Межбюджетные трансферты	787	05	02	1310192280	500	468 371 158,00
Субсидии	787	05	02	1310192280	520	468 371 158,00
Прикладные научные исследования в области жилищно-коммунального хозяйства	787	05	04	0000000000	000	5 000 000,00
Государственная программа Приморского края «Энергоэффективность, развитие газоснабжения и энергетики в Приморском крае» на 2020-2027 годы	787	05	04	1300000000	000	5 000 000,00
Подпрограмма «Развитие энергетики в Приморском крае»	787	05	04	1320000000	000	5 000 000,00
Выполнение научно-исследовательской работы по разработке Схемы и программы развития электроэнергетики Приморского края на 5-летний период	787	05	04	1320123770	000	5 000 000,00
Закупка товаров, работ и услуг для обеспечения государственных (муниципальных) нужд	787	05	04	1320123770	200	5 000 000,00
Иные закупки товаров, работ и услуг для обеспечения государственных (муниципальных) нужд	787	05	04	1320123770	240	5 000 000,00
Департамент внутренней политики Приморского края	789	00	00	0000000000	000	436 785 261,35
ОБЩЕГОСУДАРСТВЕННЫЕ ВОПРОСЫ	789	01	00	0000000000	000	301 922 995,55
Прикладные научные исследования в области общегосударственных вопросов	789	01	12	0000000000	000	33 608 355,00
Государственная программа Приморского края «Безопасный край» на 2020-2027 годы	789	01	12	1800000000	000	800 000,00
Подпрограмма «Комплексные меры профилактики правонарушений, экстремизма и терроризма, незаконного потребления наркотических средств и психотропных веществ в Приморском крае»	789	01	12	1810000000	000	800 000,00
Мероприятия по противодействию распространению наркотиков, реализуемые краевыми государственными учреждениями	789	01	12	1810270340	000	800 000,00
Предоставление субсидий бюджетным, автономным учреждениям и иным некоммерческим организациям	789	01	12	1810270340	600	800 000,00
Субсидии автономным учреждениям	789	01	12	1810270340	620	800 000,00
Непрограммные направления деятельности органов государственной власти	789	01	12	9900000000	000	32 808 355,00
Мероприятия непрограммных направлений деятельности органов государственной власти	789	01	12	9990000000	000	32 808 355,00
Расходы на обеспечение деятельности (оказание услуг, выполнение работ) краевых государственных учреждений	789	01	12	9999970590	000	32 808 355,00
Предоставление субсидий бюджетным, автономным учреждениям и иным некоммерческим организациям	789	01	12	9999970590	600	32 808 355,00
Субсидии автономным учреждениям	789	01	12	9999970590	620	32 808 355,00
Другие общегосударственные вопросы	789	01	13	0000000000	000	268 314 640,55
Государственная программа Приморского края «Патриотическое воспитание граждан, реализация государственной национальной политики и развитие институтов гражданского общества на территории Приморского края» на 2020-2027 годы	789	01	13	1900000000	000	17 436 738,55
Подпрограмма «Этнокультурное развитие народов Приморского края и гармонизация межнациональных отношений»	789	01	13	1920000000	000	9 022 795,55

1	2	3	4	5	6	7
Мероприятия, направленные на укрепление гражданского единства, межнационального и межконфессионального согласия, сохранение этнокультурного многообразия народов Российской Федерации, проживающих на территории Приморского края	789	01	13	1920123570	000	1 714 840,91
Закупка товаров, работ и услуг для обеспечения государственных (муниципальных) нужд	789	01	13	1920123570	200	1 714 840,91
Иные закупки товаров, работ и услуг для обеспечения государственных (муниципальных) нужд	789	01	13	1920123570	240	1 714 840,91
Реализация мероприятий по укреплению единства российской нации и этнокультурному развитию народов России	789	01	13	19201R5160	000	5 374 091,00
Закупка товаров, работ и услуг для обеспечения государственных (муниципальных) нужд	789	01	13	19201R5160	200	5 374 091,00
Иные закупки товаров, работ и услуг для обеспечения государственных (муниципальных) нужд	789	01	13	19201R5160	240	5 374 091,00
Субсидии бюджетам муниципальных образований Приморского края на поддержку экономического и социального развития коренных малочисленных народов Севера, Сибири и Дальнего Востока	789	01	13	19202R5150	000	1 933 863,64
Межбюджетные трансферты	789	01	13	19202R5150	500	1 933 863,64
Субсидии	789	01	13	19202R5150	520	1 933 863,64
Подпрограмма «Поддержка социально ориентированных некоммерческих и иных общественных организаций в Приморском крае»	789	01	13	1930000000	000	8 413 943,00
Предоставление субсидии из краевого бюджета Приморскому отдельскому казачьему обществу Уссурийского войскового казачьего общества	789	01	13	1930261530	000	8 413 943,00
Предоставление субсидий бюджетным, автономным учреждениям и иным некоммерческим организациям	789	01	13	1930261530	600	8 413 943,00
Субсидии некоммерческим организациям (за исключением государственных (муниципальных) учреждений)	789	01	13	1930261530	630	8 413 943,00
Непрограммные направления деятельности органов государственной власти	789	01	13	9900000000	000	250 877 902,00
Мероприятия непрограммных направлений деятельности органов государственной власти	789	01	13	9990000000	000	250 877 902,00
Руководство и управление в сфере установленных функций органов государственной власти Приморского края	789	01	13	9999910030	000	27 377 730,00
Расходы на выплаты персоналу в целях обеспечения выполнения функций государственными (муниципальными) органами, казенными учреждениями, органами управления государственными внебюджетными фондами	789	01	13	9999910030	100	26 624 170,00
Расходы на выплаты персоналу государственных (муниципальных) органов	789	01	13	9999910030	120	26 624 170,00
Закупка товаров, работ и услуг для обеспечения государственных (муниципальных) нужд	789	01	13	9999910030	200	753 560,00
Иные закупки товаров, работ и услуг для обеспечения государственных (муниципальных) нужд	789	01	13	9999910030	240	753 560,00
Расходы на обеспечение деятельности (оказание услуг, выполнение работ) краевых государственных учреждений	789	01	13	9999970590	000	6 181 913,00
Расходы на выплаты персоналу в целях обеспечения выполнения функций государственными (муниципальными) органами, казенными учреждениями, органами управления государственными внебюджетными фондами	789	01	13	9999970590	100	5 449 553,00
Расходы на выплаты персоналу казенных учреждений	789	01	13	9999970590	110	5 449 553,00
Закупка товаров, работ и услуг для обеспечения государственных (муниципальных) нужд	789	01	13	9999970590	200	732 360,00
Иные закупки товаров, работ и услуг для обеспечения государственных (муниципальных) нужд	789	01	13	9999970590	240	732 360,00
Иные межбюджетные трансферты на выплату грантов бюджетам муниципальных образований в целях поддержки проектов, инициируемых жителями муниципальных образований, по решению вопросов местного назначения	789	01	13	9999994030	000	18 000 000,00
Межбюджетные трансферты	789	01	13	9999994030	500	18 000 000,00
Иные межбюджетные трансферты	789	01	13	9999994030	540	18 000 000,00
Иные межбюджетные трансферты бюджетам муниципальных образований Приморского края на оказание содействия в подготовке проведения общероссийского голосования, а также в информировании граждан Российской Федерации о такой подготовке	789	01	13	999W994020	000	199 318 259,00
Межбюджетные трансферты	789	01	13	999W994020	500	199 318 259,00
Иные межбюджетные трансферты	789	01	13	999W994020	540	199 318 259,00
ОБРАЗОВАНИЕ	789	07	00	0000000000	000	600 000,00
Другие вопросы в области образования	789	07	09	0000000000	000	600 000,00
Государственная программа Приморского края «Патриотическое воспитание граждан, реализация государственной национальной политики и развитие институтов гражданского общества на территории Приморского края» на 2020-2027 годы	789	07	09	1900000000	000	600 000,00
Подпрограмма «Патриотическое воспитание граждан в Приморском крае»	789	07	09	1910000000	000	600 000,00
Обучающие мероприятия патриотической направленности	789	07	09	1910123540	000	250 000,00
Закупка товаров, работ и услуг для обеспечения государственных (муниципальных) нужд	789	07	09	1910123540	200	250 000,00
Иные закупки товаров, работ и услуг для обеспечения государственных (муниципальных) нужд	789	07	09	1910123540	240	250 000,00
Форумы и конференции и иные мероприятия по развитию экспертной поддержки	789	07	09	1910223550	000	350 000,00
Закупка товаров, работ и услуг для обеспечения государственных (муниципальных) нужд	789	07	09	1910223550	200	350 000,00
Иные закупки товаров, работ и услуг для обеспечения государственных (муниципальных) нужд	789	07	09	1910223550	240	350 000,00
КУЛЬТУРА, КИНЕМАТОГРАФИЯ	789	08	00	0000000000	000	16 287 265,80
Культура	789	08	01	0000000000	000	16 287 265,80
Государственная программа Приморского края «Патриотическое воспитание граждан, реализация государственной национальной политики и развитие институтов гражданского общества на территории Приморского края» на 2020-2027 годы	789	08	01	1900000000	000	16 287 265,80
Подпрограмма «Поддержка социально ориентированных некоммерческих и иных общественных организаций в Приморском крае»	789	08	01	1930000000	000	16 287 265,80
Предоставление субсидии из краевого бюджета Некоммерческому партнерству «Дальневосточный музей авиации»	789	08	01	1930261540	000	16 287 265,80
Предоставление субсидий бюджетным, автономным учреждениям и иным некоммерческим организациям	789	08	01	1930261540	600	16 287 265,80
Субсидии некоммерческим организациям (за исключением государственных (муниципальных) учреждений)	789	08	01	1930261540	630	16 287 265,80
СОЦИАЛЬНАЯ ПОЛИТИКА	789	10	00	0000000000	000	117 975 000,00
Другие вопросы в области социальной политики	789	10	06	0000000000	000	117 975 000,00
Государственная программа Приморского края «Патриотическое воспитание граждан, реализация государственной национальной политики и развитие институтов гражданского общества на территории Приморского края» на 2020-2027 годы	789	10	06	1900000000	000	117 975 000,00
Подпрограмма «Поддержка социально ориентированных некоммерческих и иных общественных организаций в Приморском крае»	789	10	06	1930000000	000	117 975 000,00
Проведение краевого форума социально ориентированных некоммерческих организаций	789	10	06	1930123810	000	1 000 000,00

1	2	3	4	5	6	7
Закупка товаров, работ и услуг для обеспечения государственных (муниципальных) нужд	789	10	06	1930123810	200	1 000 000,00
Иные закупки товаров, работ и услуг для обеспечения государственных (муниципальных) нужд	789	10	06	1930123810	240	1 000 000,00
Субсидии из краевого бюджета социально ориентированным некоммерческим организациям Приморского края на финансовое обеспечение затрат, связанных с реализацией общественно значимых программ (проектов) по направлениям деятельности	789	10	06	1930161290	000	65 000 000,00
Предоставление субсидий бюджетным, автономным учреждениям и иным некоммерческим организациям	789	10	06	1930161290	600	65 000 000,00
Субсидии некоммерческим организациям (за исключением государственных (муниципальных) учреждений)	789	10	06	1930161290	630	65 000 000,00
Предоставление субсидии из краевого бюджета Приморской краевой организации общероссийской общественной организации «Всероссийское общество инвалидов» в целях финансового обеспечения затрат, связанных с реализацией общественно значимой программы по защите прав и интересов инвалидов в Приморском крае	789	10	06	1930261380	000	11 500 000,00
Предоставление субсидий бюджетным, автономным учреждениям и иным некоммерческим организациям	789	10	06	1930261380	600	11 500 000,00
Субсидии некоммерческим организациям (за исключением государственных (муниципальных) учреждений)	789	10	06	1930261380	630	11 500 000,00
Предоставление субсидии из краевого бюджета Приморской краевой организации Общероссийской общественной организации инвалидов «Всероссийское ордена Трудового Красного Знамени общество слепых» в целях финансового обеспечения затрат, связанных с реализацией общественно значимой программы по защите прав и интересов инвалидов в Приморском крае	789	10	06	1930261390	000	2 000 000,00
Предоставление субсидий бюджетным, автономным учреждениям и иным некоммерческим организациям	789	10	06	1930261390	600	2 000 000,00
Субсидии некоммерческим организациям (за исключением государственных (муниципальных) учреждений)	789	10	06	1930261390	630	2 000 000,00
Предоставление субсидии из краевого бюджета Приморскому региональному отделению Общероссийской общественной организации инвалидов «Всероссийское общество глухих» в целях финансового обеспечения затрат, связанных с реализацией общественно значимой программы по защите прав и интересов инвалидов в Приморском крае	789	10	06	1930261400	000	2 000 000,00
Предоставление субсидий бюджетным, автономным учреждениям и иным некоммерческим организациям	789	10	06	1930261400	600	2 000 000,00
Субсидии некоммерческим организациям (за исключением государственных (муниципальных) учреждений)	789	10	06	1930261400	630	2 000 000,00
Предоставление субсидии из краевого бюджета Приморской краевой общественной организации ветеранов (пенсионеров) войны, труда, Вооруженных Сил и правоохранительных органов в целях финансового обеспечения затрат, связанных с реализацией общественно значимой программы по защите прав и интересов ветеранов в Приморском крае	789	10	06	1930261410	000	36 000 000,00
Предоставление субсидий бюджетным, автономным учреждениям и иным некоммерческим организациям	789	10	06	1930261410	600	36 000 000,00
Субсидии некоммерческим организациям (за исключением государственных (муниципальных) учреждений)	789	10	06	1930261410	630	36 000 000,00
Мероприятия, направленные на информационно-просветительскую поддержку социально ориентированных и иных некоммерческих организаций в Приморском крае	789	10	06	1930324110	000	475 000,00
Закупка товаров, работ и услуг для обеспечения государственных (муниципальных) нужд	789	10	06	1930324110	200	475 000,00
Иные закупки товаров, работ и услуг для обеспечения государственных (муниципальных) нужд	789	10	06	1930324110	240	475 000,00
Министерство природных ресурсов и охраны окружающей среды Приморского края	790	00	00	0000000000	000	425 841 364,29
НАЦИОНАЛЬНАЯ ЭКОНОМИКА	790	04	00	0000000000	000	402 625 196,95
Водное хозяйство	790	04	06	0000000000	000	358 696 020,53
Государственная программа Приморского края «Охрана окружающей среды Приморского края» на 2020-2027 годы	790	04	06	0800000000	000	341 015 246,53
Подпрограмма «Развитие водохозяйственного комплекса Приморского края»	790	04	06	0820000000	000	341 015 246,53
Проектирование, проектно-изыскательские работы для объектов инженерной защиты от негативного воздействия вод, расположенных на территории Приморского края	790	04	06	0820122360	000	4 289 393,88
Закупка товаров, работ и услуг для обеспечения государственных (муниципальных) нужд	790	04	06	0820122360	200	4 289 393,88
Иные закупки товаров, работ и услуг для обеспечения государственных (муниципальных) нужд	790	04	06	0820122360	240	4 289 393,88
Мероприятия по определению границ зон затопления и подтопления	790	04	06	0820123220	000	11 840 226,00
Закупка товаров, работ и услуг для обеспечения государственных (муниципальных) нужд	790	04	06	0820123220	200	11 840 226,00
Иные закупки товаров, работ и услуг для обеспечения государственных (муниципальных) нужд	790	04	06	0820123220	240	11 840 226,00
Субсидии бюджетам муниципальных образований Приморского края в целях софинансирования муниципальных программ (подпрограмм муниципальных программ) в области использования и охраны водных объектов	790	04	06	0820192130	000	68 566 040,24
Межбюджетные трансферты	790	04	06	0820192130	500	68 566 040,24
Субсидии	790	04	06	0820192130	520	68 566 040,24
Субсидии бюджетам муниципальных образований Приморского края на строительство, реконструкцию, капитальный ремонт гидротехнических сооружений (в том числе проектно-изыскательские работы), находящихся в муниципальной собственности, предназначенных для защиты от наводнений в результате прохождения паводков, софинансируемых из федерального бюджета	790	04	06	08201R0160	000	235 624 786,41
Межбюджетные трансферты	790	04	06	08201R0160	500	235 624 786,41
Субсидии	790	04	06	08201R0160	520	235 624 786,41
Осуществление отдельных полномочий в области водных отношений	790	04	06	0820251280	000	20 694 800,00
Закупка товаров, работ и услуг для обеспечения государственных (муниципальных) нужд	790	04	06	0820251280	200	20 694 800,00
Иные закупки товаров, работ и услуг для обеспечения государственных (муниципальных) нужд	790	04	06	0820251280	240	20 694 800,00
Непрограммные направления деятельности органов государственной власти	790	04	06	9900000000	000	17 680 774,00
Мероприятия непрограммных направлений деятельности органов государственной власти	790	04	06	9990000000	000	17 680 774,00
Резервный фонд Правительства Приморского края по ликвидации чрезвычайных ситуаций природного и техногенного характера	790	04	06	9999923800	000	17 680 774,00
Межбюджетные трансферты	790	04	06	9999923800	500	17 680 774,00
Субсидии	790	04	06	9999923800	520	17 680 774,00
Другие вопросы в области национальной экономики	790	04	12	0000000000	000	43 929 176,42
Государственная программа Приморского края «Охрана окружающей среды Приморского края» на 2020-2027 годы	790	04	12	0800000000	000	43 929 176,42
Подпрограмма «Обеспечение реализации государственной программы»	790	04	12	0840000000	000	43 929 176,42
Руководство и управление в сфере установленных функций органов государственной власти Приморского края	790	04	12	0840110030	000	37 530 053,14
Расходы на выплаты персоналу в целях обеспечения выполнения функций государственными (муниципальными) органами, казенными учреждениями, органами управления государственными внебюджетными фондами	790	04	12	0840110030	100	36 682 594,00

1	2	3	4	5	6	7
Расходы на выплаты персоналу государственных (муниципальных) органов	790	04	12	0840110030	120	36 682 594,00
Закупка товаров, работ и услуг для обеспечения государственных (муниципальных) нужд	790	04	12	0840110030	200	847 213,70
Иные закупки товаров, работ и услуг для обеспечения государственных (муниципальных) нужд	790	04	12	0840110030	240	847 213,70
Иные бюджетные ассигнования	790	04	12	0840110030	800	245,44
Уплата налогов, сборов и иных платежей	790	04	12	0840110030	850	245,44
Управление и распоряжение имуществом, находящимся в собственности и ведении Приморского края	790	04	12	0840120780	000	5 400 000,00
Иные бюджетные ассигнования	790	04	12	0840120780	800	5 400 000,00
Уплата налогов, сборов и иных платежей	790	04	12	0840120780	850	5 400 000,00
Расходы, связанные с исполнением судебных актов и решений налоговых органов	790	04	12	0840129050	000	999 123,28
Иные бюджетные ассигнования	790	04	12	0840129050	800	999 123,28
Исполнение судебных актов	790	04	12	0840129050	830	999 123,28
ОХРАНА ОКРУЖАЮЩЕЙ СРЕДЫ	790	06	00	0000000000	000	23 216 167,34
Другие вопросы в области охраны окружающей среды	790	06	05	0000000000	000	23 216 167,34
Государственная программа Приморского края «Охрана окружающей среды Приморского края» на 2020-2027 годы	790	06	05	0800000000	000	23 216 167,34
Подпрограмма «Обращение с отходами в Приморском крае»	790	06	05	0810000000	000	17 880 653,36
Определение нормативов накопления твердых коммунальных отходов в Приморском крае	790	06	05	0810123110	000	5 416 200,00
Закупка товаров, работ и услуг для обеспечения государственных (муниципальных) нужд	790	06	05	0810123110	200	5 416 200,00
Иные закупки товаров, работ и услуг для обеспечения государственных (муниципальных) нужд	790	06	05	0810123110	240	5 416 200,00
Ликвидация накопленного ущерба в Приморском крае, в том числе проектно- изыскательские работы	790	06	05	0810223640	000	12 464 453,36
Закупка товаров, работ и услуг для обеспечения государственных (муниципальных) нужд	790	06	05	0810223640	200	12 464 453,36
Иные закупки товаров, работ и услуг для обеспечения государственных (муниципальных) нужд	790	06	05	0810223640	240	12 464 453,36
Подпрограмма «Развитие водохозяйственного комплекса Приморского края»	790	06	05	0820000000	000	2 721 081,98
Организация и осуществление государственного мониторинга водных объектов на территории Приморского края	790	06	05	0820320990	000	2 721 081,98
Закупка товаров, работ и услуг для обеспечения государственных (муниципальных) нужд	790	06	05	0820320990	200	2 721 081,98
Иные закупки товаров, работ и услуг для обеспечения государственных (муниципальных) нужд	790	06	05	0820320990	240	2 721 081,98
Подпрограмма «Биологическое разнообразие Приморского края»	790	06	05	0830000000	000	1 150 000,00
Организация работ по обозначению на местности специальными информационными знаками границ охранных зон памятников природы регионального значения	790	06	05	0830123940	000	1 150 000,00
Закупка товаров, работ и услуг для обеспечения государственных (муниципальных) нужд	790	06	05	0830123940	200	1 150 000,00
Иные закупки товаров, работ и услуг для обеспечения государственных (муниципальных) нужд	790	06	05	0830123940	240	1 150 000,00
Подпрограмма «Обеспечение реализации государственной программы»	790	06	05	0840000000	000	1 084 432,00
Мероприятия по предоставлению права пользования участками недр местного значения	790	06	05	0840122240	000	235 590,00
Закупка товаров, работ и услуг для обеспечения государственных (муниципальных) нужд	790	06	05	0840122240	200	235 590,00
Иные закупки товаров, работ и услуг для обеспечения государственных (муниципальных) нужд	790	06	05	0840122240	240	235 590,00
Мероприятия по подготовке и проведению государственной экологической экспертизы объектов регионального уровня	790	06	05	0840122250	000	458 842,00
Закупка товаров, работ и услуг для обеспечения государственных (муниципальных) нужд	790	06	05	0840122250	200	458 842,00
Иные закупки товаров, работ и услуг для обеспечения государственных (муниципальных) нужд	790	06	05	0840122250	240	458 842,00
Проведение лабораторно-аналитических исследований при осуществлении государственного экологического надзора	790	06	05	0840123240	000	390 000,00
Закупка товаров, работ и услуг для обеспечения государственных (муниципальных) нужд	790	06	05	0840123240	200	390 000,00
Иные закупки товаров, работ и услуг для обеспечения государственных (муниципальных) нужд	790	06	05	0840123240	240	390 000,00
Подпрограмма «Повышение уровня экологической культуры населения Приморского края»	790	06	05	0850000000	000	380 000,00
Мероприятия по повышению экологической культуры населения Приморского края	790	06	05	0850121000	000	380 000,00
Закупка товаров, работ и услуг для обеспечения государственных (муниципальных) нужд	790	06	05	0850121000	200	380 000,00
Иные закупки товаров, работ и услуг для обеспечения государственных (муниципальных) нужд	790	06	05	0850121000	240	380 000,00
Агентство международного сотрудничества Приморского края	793	00	00	0000000000	000	27 556 601,00
ОБЩЕГОСУДАРСТВЕННЫЕ ВОПРОСЫ	793	01	00	0000000000	000	27 556 601,00
Другие общегосударственные вопросы	793	01	13	0000000000	000	27 556 601,00
Государственная программа Приморского края «Развитие туризма в Приморском крае» на 2020-2027 годы	793	01	13	1000000000	000	27 556 601,00
Подпрограмма «Государственное управление в сфере международных и внешнеэкономических связей Приморского края»	793	01	13	1040000000	000	27 556 601,00
Руководство и управление в сфере установленных функций органов государственной власти Приморского края	793	01	13	1040110030	000	26 326 601,00
Расходы на выплаты персоналу в целях обеспечения выполнения функций государственными (муниципальными) органами, казенными учреждениями, органами управления государственными внебюджетными фондами	793	01	13	1040110030	100	25 752 292,00
Расходы на выплаты персоналу государственных (муниципальных) органов	793	01	13	1040110030	120	25 752 292,00
Закупка товаров, работ и услуг для обеспечения государственных (муниципальных) нужд	793	01	13	1040110030	200	573 809,00
Иные закупки товаров, работ и услуг для обеспечения государственных (муниципальных) нужд	793	01	13	1040110030	240	573 809,00
Социальное обеспечение и иные выплаты населению	793	01	13	1040110030	300	500,00
Социальные выплаты гражданам, кроме публичных нормативных социальных выплат	793	01	13	1040110030	320	500,00
Обеспечение международной деятельности Приморского края	793	01	13	1040121900	000	1 230 000,00
Закупка товаров, работ и услуг для обеспечения государственных (муниципальных) нужд	793	01	13	1040121900	200	1 230 000,00
Иные закупки товаров, работ и услуг для обеспечения государственных (муниципальных) нужд	793	01	13	1040121900	240	1 230 000,00
Государственная жилищная инспекция Приморского края	795	00	00	0000000000	000	57 745 024,00
ЖИЛИЩНО-КОММУНАЛЬНОЕ ХОЗЯЙСТВО	795	05	00	0000000000	000	57 745 024,00
Другие вопросы в области жилищно-коммунального хозяйства	795	05	05	0000000000	000	57 745 024,00
Государственная программа Приморского края «Обеспечение доступным жильем и качественными услугами жилищно-коммунального хозяйства населения Приморского края» на 2020-2027 годы	795	05	05	0600000000	000	57 745 024,00

1	2	3	4	5	6	7
Подпрограмма «Обеспечение деятельности органов исполнительной власти, осуществляющих реализацию государственной программы»	795	05	05	0690000000	000	57 745 024,00
Руководство и управление в сфере установленных функций органов государственной власти Приморского края	795	05	05	0690210030	000	57 700 524,00
Расходы на выплаты персоналу в целях обеспечения выполнения функций государственными (муниципальными) органами, казенными учреждениями, органами управления государственными внебюджетными фондами	795	05	05	0690210030	100	56 430 224,00
Расходы на выплаты персоналу государственных (муниципальных) органов	795	05	05	0690210030	120	56 430 224,00
Закупка товаров, работ и услуг для обеспечения государственных (муниципальных) нужд	795	05	05	0690210030	200	1 270 300,00
Иные закупки товаров, работ и услуг для обеспечения государственных (муниципальных) нужд	795	05	05	0690210030	240	1 270 300,00
Расходы, связанные с исполнением судебных актов и решений налоговых органов	795	05	05	0690229050	000	44 500,00
Иные бюджетные ассигнования	795	05	05	0690229050	800	44 500,00
Исполнение судебных актов	795	05	05	0690229050	830	44 500,00
Министерство по регулированию контрактной системы в сфере закупок Приморского края	796	00	00	0000000000	000	96 903 819,12
ОБЩЕГОСУДАРСТВЕННЫЕ ВОПРОСЫ	796	01	00	0000000000	000	96 903 819,12
Другие общегосударственные вопросы	796	01	13	0000000000	000	96 903 819,12
Непрограммные направления деятельности органов государственной власти	796	01	13	9900000000	000	96 903 819,12
Мероприятия непрограммных направлений деятельности органов государственной власти	796	01	13	9990000000	000	96 903 819,12
Руководство и управление в сфере установленных функций органов государственной власти Приморского края	796	01	13	9999910030	000	31 392 167,00
Расходы на выплаты персоналу в целях обеспечения выполнения функций государственными (муниципальными) органами, казенными учреждениями, органами управления государственными внебюджетными фондами	796	01	13	9999910030	100	30 950 967,00
Расходы на выплаты персоналу государственных (муниципальных) органов	796	01	13	9999910030	120	30 950 967,00
Закупка товаров, работ и услуг для обеспечения государственных (муниципальных) нужд	796	01	13	9999910030	200	441 200,00
Иные закупки товаров, работ и услуг для обеспечения государственных (муниципальных) нужд	796	01	13	9999910030	240	441 200,00
Расходы на обеспечение деятельности (оказание услуг, выполнение работ) краевых государственных учреждений	796	01	13	9999970590	000	65 511 652,12
Расходы на выплаты персоналу в целях обеспечения выполнения функций государственными (муниципальными) органами, казенными учреждениями, органами управления государственными внебюджетными фондами	796	01	13	9999970590	100	49 340 709,68
Расходы на выплаты персоналу казенных учреждений	796	01	13	9999970590	110	49 340 709,68
Закупка товаров, работ и услуг для обеспечения государственных (муниципальных) нужд	796	01	13	9999970590	200	16 151 942,44
Иные закупки товаров, работ и услуг для обеспечения государственных (муниципальных) нужд	796	01	13	9999970590	240	16 151 942,44
Иные бюджетные ассигнования	796	01	13	9999970590	800	19 000,00
Уплата налогов, сборов и иных платежей	796	01	13	9999970590	850	19 000,00
Департамент по защите государственной тайны, информационной безопасности и мобилизационной подготовки Приморского края	797	00	00	0000000000	000	35 023 305,00
ОБЩЕГОСУДАРСТВЕННЫЕ ВОПРОСЫ	797	01	00	0000000000	000	34 573 305,00
Другие общегосударственные вопросы	797	01	13	0000000000	000	34 573 305,00
Непрограммные направления деятельности органов государственной власти	797	01	13	9900000000	000	34 573 305,00
Мероприятия непрограммных направлений деятельности органов государственной власти	797	01	13	9990000000	000	34 573 305,00
Руководство и управление в сфере установленных функций органов государственной власти Приморского края	797	01	13	9999910030	000	29 439 305,00
Расходы на выплаты персоналу в целях обеспечения выполнения функций государственными (муниципальными) органами, казенными учреждениями, органами управления государственными внебюджетными фондами	797	01	13	9999910030	100	28 908 805,00
Расходы на выплаты персоналу государственных (муниципальных) органов	797	01	13	9999910030	120	28 908 805,00
Закупка товаров, работ и услуг для обеспечения государственных (муниципальных) нужд	797	01	13	9999910030	200	530 500,00
Иные закупки товаров, работ и услуг для обеспечения государственных (муниципальных) нужд	797	01	13	9999910030	240	530 500,00
Мероприятия по обеспечению информационной безопасности	797	01	13	9999922110	000	5 134 000,00
Закупка товаров, работ и услуг для обеспечения государственных (муниципальных) нужд	797	01	13	9999922110	200	5 134 000,00
Иные закупки товаров, работ и услуг для обеспечения государственных (муниципальных) нужд	797	01	13	9999922110	240	5 134 000,00
НАЦИОНАЛЬНАЯ ОБОРОНА	797	02	00	0000000000	000	450 000,00
Мобилизационная подготовка экономики	797	02	04	0000000000	000	450 000,00
Непрограммные направления деятельности органов государственной власти	797	02	04	9900000000	000	450 000,00
Мероприятия непрограммных направлений деятельности органов государственной власти	797	02	04	9990000000	000	450 000,00
Мероприятия по обеспечению мобилизационной готовности экономики	797	02	04	9999929040	000	450 000,00
Закупка товаров, работ и услуг для обеспечения государственных (муниципальных) нужд	797	02	04	9999929040	200	450 000,00
Иные закупки товаров, работ и услуг для обеспечения государственных (муниципальных) нужд	797	02	04	9999929040	240	450 000,00
Агентство проектного управления Приморского края	798	00	00	0000000000	000	19 688 921,40
ОБЩЕГОСУДАРСТВЕННЫЕ ВОПРОСЫ	798	01	00	0000000000	000	19 688 921,40
Другие общегосударственные вопросы	798	01	13	0000000000	000	19 688 921,40
Государственная программа Приморского края «Экономическое развитие и инновационная экономика Приморского края» на 2020-2027 годы	798	01	13	1700000000	000	19 688 921,40
Подпрограмма «Улучшение инвестиционного климата в Приморском крае»	798	01	13	1710000000	000	19 688 921,40
Руководство и управление в сфере установленных функций органов государственной власти Приморского края	798	01	13	1710510030	000	19 688 921,40
Расходы на выплаты персоналу в целях обеспечения выполнения функций государственными (муниципальными) органами, казенными учреждениями, органами управления государственными внебюджетными фондами	798	01	13	1710510030	100	18 856 665,40
Расходы на выплаты персоналу государственных (муниципальных) органов	798	01	13	1710510030	120	18 856 665,40
Закупка товаров, работ и услуг для обеспечения государственных (муниципальных) нужд	798	01	13	1710510030	200	832 256,00
Иные закупки товаров, работ и услуг для обеспечения государственных (муниципальных) нужд	798	01	13	1710510030	240	832 256,00
Инспекция по охране объектов культурного наследия Приморского края	799	00	00	0000000000	000	49 241 462,20
КУЛЬТУРА, КИНЕМАТОГРАФИЯ	799	08	00	0000000000	000	49 241 462,20
Другие вопросы в области культуры, кинематографии	799	08	04	0000000000	000	49 241 462,20

1	2	3	4	5	6	7
Государственная программа Приморского края «Развитие культуры Приморского края на 2020-2027 годы»	799	08	04	0500000000	000	49 216 917,20
Подпрограмма «Мероприятия в сфере культуры и охраны объектов историко- культурного наследия»	799	08	04	0520000000	000	31 761 181,20
Мероприятия по государственной охране объектов культурного наследия	799	08	04	0520220540	000	339 282,00
Закупка товаров, работ и услуг для обеспечения государственных (муниципальных) нужд	799	08	04	0520220540	200	339 282,00
Иные закупки товаров, работ и услуг для обеспечения государственных (муниципальных) нужд	799	08	04	0520220540	240	339 282,00
Гранты организациям, расположенным на территории Приморского края, осуществляющим работы по выявлению и изучению объектов археологического наследия (выявленных объектов археологического наследия)	799	08	04	0520264490	000	10 000 000,00
Иные бюджетные ассигнования	799	08	04	0520264490	800	10 000 000,00
Субсидии юридическим лицам (кроме некоммерческих организаций), индивидуальным предпринимателям, физическим лицам - производителям товаров, работ, услуг	799	08	04	0520264490	810	10 000 000,00
Субсидии бюджетам муниципальных образований Приморского края на проведение работ по сохранению объектов культурного наследия	799	08	04	0520292490	000	17 168 563,50
Межбюджетные трансферты	799	08	04	0520292490	500	17 168 563,50
Субсидии	799	08	04	0520292490	520	17 168 563,50
Субсидии бюджетам муниципальных образований Приморского края на разработку проектной документации на проведение работ по сохранению объектов культурного наследия	799	08	04	0520292500	000	4 253 335,70
Межбюджетные трансферты	799	08	04	0520292500	500	4 253 335,70
Субсидии	799	08	04	0520292500	520	4 253 335,70
Подпрограмма «Управление государственной программой Приморского края»	799	08	04	0540000000	000	17 455 736,00
Осуществление переданных полномочий Российской Федерации в отношении объектов культурного наследия	799	08	04	0540159500	000	6 004 700,00
Расходы на выплаты персоналу в целях обеспечения выполнения функций государственными (муниципальными) органами, казенными учреждениями, органами управления государственными внебюджетными фондами	799	08	04	0540159500	100	4 880 724,00
Расходы на выплаты персоналу государственных (муниципальных) органов	799	08	04	0540159500	120	4 880 724,00
Закупка товаров, работ и услуг для обеспечения государственных (муниципальных) нужд	799	08	04	0540159500	200	1 119 976,00
Иные закупки товаров, работ и услуг для обеспечения государственных (муниципальных) нужд	799	08	04	0540159500	240	1 119 976,00
Иные бюджетные ассигнования	799	08	04	0540159500	800	4 000,00
Уплата налогов, сборов и иных платежей	799	08	04	0540159500	850	4 000,00
Руководство и управление в сфере установленных функций органов государственной власти Приморского края	799	08	04	0540210030	000	11 451 036,00
Расходы на выплаты персоналу в целях обеспечения выполнения функций государственными (муниципальными) органами, казенными учреждениями, органами управления государственными внебюджетными фондами	799	08	04	0540210030	100	11 040 036,00
Расходы на выплаты персоналу государственных (муниципальных) органов	799	08	04	0540210030	120	11 040 036,00
Закупка товаров, работ и услуг для обеспечения государственных (муниципальных) нужд	799	08	04	0540210030	200	211 000,00
Иные закупки товаров, работ и услуг для обеспечения государственных (муниципальных) нужд	799	08	04	0540210030	240	211 000,00
Иные бюджетные ассигнования	799	08	04	0540210030	800	200 000,00
Уплата налогов, сборов и иных платежей	799	08	04	0540210030	850	200 000,00
Государственная программа Приморского края «Патриотическое воспитание граждан, реализация государственной национальной политики и развитие институтов гражданского общества на территории Приморского края» на 2020-2027 годы	799	08	04	1900000000	000	24 545,00
Подпрограмма «Патриотическое воспитание граждан в Приморском крае»	799	08	04	1910000000	000	24 545,00
Субсидии бюджетам муниципальных образований Приморского края на проведение работ по восстановлению воинских захоронений, находящихся в муниципальной собственности	799	08	04	19103R2990	000	24 545,00
Межбюджетные трансферты	799	08	04	19103R2990	500	24 545,00
Субсидии	799	08	04	19103R2990	520	24 545,00
Уполномоченный по правам ребенка в Приморском крае	805	00	00	0000000000	000	7 860 049,00
ОБЩЕГОСУДАРСТВЕННЫЕ ВОПРОСЫ	805	01	00	0000000000	000	7 860 049,00
Другие общегосударственные вопросы	805	01	13	0000000000	000	7 860 049,00
Непрограммные направления деятельности органов государственной власти	805	01	13	9900000000	000	7 860 049,00
Мероприятия непрограммных направлений деятельности органов государственной власти	805	01	13	9990000000	000	7 860 049,00
Руководство и управление в сфере установленных функций органов государственной власти Приморского края	805	01	13	9999910030	000	3 881 259,00
Расходы на выплаты персоналу в целях обеспечения выполнения функций государственными (муниципальными) органами, казенными учреждениями, органами управления государственными внебюджетными фондами	805	01	13	9999910030	100	3 598 259,00
Расходы на выплаты персоналу государственных (муниципальных) органов	805	01	13	9999910030	120	3 598 259,00
Закупка товаров, работ и услуг для обеспечения государственных (муниципальных) нужд	805	01	13	9999910030	200	283 000,00
Иные закупки товаров, работ и услуг для обеспечения государственных (муниципальных) нужд	805	01	13	9999910030	240	283 000,00
Уполномоченный по правам ребенка в Приморском крае	805	01	13	9999910120	000	3 975 910,00
Расходы на выплаты персоналу в целях обеспечения выполнения функций государственными (муниципальными) органами, казенными учреждениями, органами управления государственными внебюджетными фондами	805	01	13	9999910120	100	3 975 910,00
Расходы на выплаты персоналу государственных (муниципальных) органов	805	01	13	9999910120	120	3 975 910,00
Страхование государственных гражданских служащих Приморского края	805	01	13	9999921790	000	2 880,00
Закупка товаров, работ и услуг для обеспечения государственных (муниципальных) нужд	805	01	13	9999921790	200	2 880,00
Иные закупки товаров, работ и услуг для обеспечения государственных (муниципальных) нужд	805	01	13	9999921790	240	2 880,00
Министерство культуры и архивного дела Приморского края	806	00	00	0000000000	000	1 919 273 090,40
ОБЩЕГОСУДАРСТВЕННЫЕ ВОПРОСЫ	806	01	00	0000000000	000	100 548 936,40
Другие общегосударственные вопросы	806	01	13	0000000000	000	100 548 936,40
Государственная программа Приморского края «Развитие культуры Приморского края на 2020-2027 годы»	806	01	13	0500000000	000	98 548 936,40
Подпрограмма «Обеспечение деятельности государственных учреждений культуры и архивного дела, государственных образовательных учреждений в сфере культуры»	806	01	13	0510000000	000	98 548 936,40
Расходы на обеспечение деятельности (оказание услуг, выполнение работ) краевых государственных учреждений	806	01	13	0510170590	000	98 548 936,40

1	2	3	4	5	6	7
Расходы на выплаты персоналу в целях обеспечения выполнения функций государственными (муниципальными) органами, казенными учреждениями, органами управления государственными внебюджетными фондами	806	01	13	0510170590	100	46 732 458,00
Расходы на выплаты персоналу казенных учреждений	806	01	13	0510170590	110	46 732 458,00
Закупка товаров, работ и услуг для обеспечения государственных (муниципальных) нужд	806	01	13	0510170590	200	51 785 248,40
Иные закупки товаров, работ и услуг для обеспечения государственных (муниципальных) нужд	806	01	13	0510170590	240	51 785 248,40
Иные бюджетные ассигнования	806	01	13	0510170590	800	31 230,00
Уплата налогов, сборов и иных платежей	806	01	13	0510170590	850	31 230,00
Государственная программа Приморского края «Информационное общество» на 2020-2027 годы	806	01	13	1100000000	000	2 000 000,00
Подпрограмма «Развитие цифровой экономики в Приморском крае»	806	01	13	1110000000	000	2 000 000,00
Расходы на обеспечение деятельности (оказание услуг, выполнение работ) краевых государственных учреждений	806	01	13	111D670590	000	2 000 000,00
Закупка товаров, работ и услуг для обеспечения государственных (муниципальных) нужд	806	01	13	111D670590	200	2 000 000,00
Иные закупки товаров, работ и услуг для обеспечения государственных (муниципальных) нужд	806	01	13	111D670590	240	2 000 000,00
ОБРАЗОВАНИЕ	806	07	00	0000000000	000	313 798 866,71
Дополнительное образование детей	806	07	03	0000000000	000	37 055 700,31
Государственная программа Приморского края «Развитие культуры Приморского края на 2020-2027 годы»	806	07	03	0500000000	000	37 055 700,31
Подпрограмма «Обеспечение деятельности государственных учреждений культуры и архивного дела, государственных образовательных учреждений в сфере культуры»	806	07	03	0510000000	000	23 910 138,94
Расходы на обеспечение деятельности (оказание услуг, выполнение работ) краевых государственных учреждений	806	07	03	0510270590	000	17 699 994,39
Предоставление субсидий бюджетным, автономным учреждениям и иным некоммерческим организациям	806	07	03	0510270590	600	17 699 994,39
Субсидии бюджетным учреждениям	806	07	03	0510270590	610	17 699 994,39
Расходы по оплате договоров на выполнение работ, оказание услуг, связанных с капитальным ремонтом нефинансовых активов, полученных в аренду или безвозмездное пользование, закрепленных за краевыми государственными учреждениями на праве оперативного управления	806	07	03	0510270600	000	5 492 804,55
Предоставление субсидий бюджетным, автономным учреждениям и иным некоммерческим организациям	806	07	03	0510270600	600	5 492 804,55
Субсидии бюджетным учреждениям	806	07	03	0510270600	610	5 492 804,55
Расходы на приобретение краевыми государственными учреждениями особо ценного движимого имущества	806	07	03	0510270610	000	557 340,00
Предоставление субсидий бюджетным, автономным учреждениям и иным некоммерческим организациям	806	07	03	0510270610	600	557 340,00
Субсидии бюджетным учреждениям	806	07	03	0510270610	610	557 340,00
Финансовая поддержка краевых государственных учреждений, пострадавших от ухудшения ситуации в связи с распространением новой коронавирусной инфекции на территории Российской Федерации	806	07	03	0510271510	000	160 000,00
Предоставление субсидий бюджетным, автономным учреждениям и иным некоммерческим организациям	806	07	03	0510271510	600	160 000,00
Субсидии бюджетным учреждениям	806	07	03	0510271510	610	160 000,00
Подпрограмма «Поддержка культуры в Приморском крае»	806	07	03	0530000000	000	13 145 561,37
Субсидии бюджетам муниципальных образований Приморского края на приобретение музыкальных инструментов и художественного инвентаря для учреждений дополнительного образования детей в сфере культуры	806	07	03	0530192480	000	5 000 000,00
Межбюджетные трансферты	806	07	03	0530192480	500	5 000 000,00
Субсидии	806	07	03	0530192480	520	5 000 000,00
Субсидии бюджетам муниципальных образований на софинансирование расходных обязательств, возникающих при реализации мероприятий по модернизации муниципальных детских школ искусств по видам искусств	806	07	03	05301R3060	000	8 145 561,37
Межбюджетные трансферты	806	07	03	05301R3060	500	8 145 561,37
Субсидии	806	07	03	05301R3060	520	8 145 561,37
Среднее профессиональное образование	806	07	04	0000000000	000	276 743 166,40
Государственная программа Приморского края «Развитие культуры Приморского края на 2020-2027 годы»	806	07	04	0500000000	000	276 743 166,40
Подпрограмма «Обеспечение деятельности государственных учреждений культуры и архивного дела, государственных образовательных учреждений в сфере культуры»	806	07	04	0510000000	000	276 743 166,40
Расходы на обеспечение деятельности (оказание услуг, выполнение работ) краевых государственных учреждений	806	07	04	0510270590	000	245 465 062,40
Предоставление субсидий бюджетным, автономным учреждениям и иным некоммерческим организациям	806	07	04	0510270590	600	245 465 062,40
Субсидии автономным учреждениям	806	07	04	0510270590	620	245 465 062,40
Расходы по оплате договоров на выполнение работ, оказание услуг, связанных с капитальным ремонтом нефинансовых активов, полученных в аренду или безвозмездное пользование, закрепленных за краевыми государственными учреждениями на праве оперативного управления	806	07	04	0510270600	000	2 741 680,00
Предоставление субсидий бюджетным, автономным учреждениям и иным некоммерческим организациям	806	07	04	0510270600	600	2 741 680,00
Субсидии автономным учреждениям	806	07	04	0510270600	620	2 741 680,00
Обеспечение видеонаблюдения и иные мероприятия, направленные на защищенность объектов (территорий) краевых государственных учреждений Приморского края	806	07	04	0510270840	000	7 692 751,00
Предоставление субсидий бюджетным, автономным учреждениям и иным некоммерческим организациям	806	07	04	0510270840	600	7 692 751,00
Субсидии автономным учреждениям	806	07	04	0510270840	620	7 692 751,00
Мероприятия по обеспечению требований пожарной безопасности в краевых государственных учреждениях Приморского края	806	07	04	0510270850	000	147 250,00
Предоставление субсидий бюджетным, автономным учреждениям и иным некоммерческим организациям	806	07	04	0510270850	600	147 250,00
Субсидии автономным учреждениям	806	07	04	0510270850	620	147 250,00
Расходы на обеспечение питанием обучающихся по очной форме обучения в краевых государственных профессиональных образовательных организациях, реализующих образовательные программы среднего профессионального образования	806	07	04	0510270920	000	9 965 500,00
Предоставление субсидий бюджетным, автономным учреждениям и иным некоммерческим организациям	806	07	04	0510270920	600	9 965 500,00
Субсидии автономным учреждениям	806	07	04	0510270920	620	9 965 500,00
Стипендии обучающимся в краевых государственных профессиональных образовательных учреждениях	806	07	04	0510270990	000	4 183 920,00
Предоставление субсидий бюджетным, автономным учреждениям и иным некоммерческим организациям	806	07	04	0510270990	600	4 183 920,00
Субсидии автономным учреждениям	806	07	04	0510270990	620	4 183 920,00
Совершенствование инновационных форм и методов организации воспитательной работы, содержательного досуга и отдыха, развитие системы отдыха детей и подростков	806	07	04	0510271170	000	500 000,00
Предоставление субсидий бюджетным, автономным учреждениям и иным некоммерческим организациям	806	07	04	0510271170	600	500 000,00
Субсидии автономным учреждениям	806	07	04	0510271170	620	500 000,00

1	2	3	4	5	6	7
Финансовая поддержка краевых государственных учреждений, пострадавших от ухудшения ситуации в связи с распространением новой коронавирусной инфекции на территории Российской Федерации	806	07	04	0510271510	000	2 699 364,00
Предоставление субсидий бюджетным, автономным учреждениям и иным некоммерческим организациям	806	07	04	0510271510	600	2 699 364,00
Субсидии автономным учреждениям	806	07	04	0510271510	620	2 699 364,00
Социальное обеспечение детей-сирот и детей, оставшихся без попечения родителей, и лиц из числа детей-сирот и детей, оставшихся без попечения родителей, обучающихся в краевых государственных учреждениях	806	07	04	0510281160	000	3 347 639,00
Социальное обеспечение и иные выплаты населению	806	07	04	0510281160	300	3 347 639,00
Социальные выплаты гражданам, кроме публичных нормативных социальных выплат	806	07	04	0510281160	320	3 347 639,00
КУЛЬТУРА, КИНЕМАТОГРАФИЯ	806	08	00	0000000000	000	1 500 520 287,29
Культура	806	08	01	0000000000	000	1 047 754 087,95
Государственная программа Приморского края «Социальная поддержка населения Приморского края на 2020-2027 годы»	806	08	01	0300000000	000	6 222 400,00
Подпрограмма «Доступная среда»	806	08	01	0350000000	000	6 222 400,00
Мероприятия подпрограммы «Доступная среда», реализуемые краевыми государственными учреждениями	806	08	01	0350170260	000	4 460 590,00
Закупка товаров, работ и услуг для обеспечения государственных (муниципальных) нужд	806	08	01	0350170260	200	1 030 000,00
Иные закупки товаров, работ и услуг для обеспечения государственных (муниципальных) нужд	806	08	01	0350170260	240	1 030 000,00
Предоставление субсидий бюджетным, автономным учреждениям и иным некоммерческим организациям	806	08	01	0350170260	600	3 430 590,00
Субсидии автономным учреждениям	806	08	01	0350170260	620	3 430 590,00
Мероприятия подпрограммы «Доступная среда», реализуемые органами исполнительной власти Приморского края	806	08	01	0350421960	000	392 200,00
Закупка товаров, работ и услуг для обеспечения государственных (муниципальных) нужд	806	08	01	0350421960	200	392 200,00
Иные закупки товаров, работ и услуг для обеспечения государственных (муниципальных) нужд	806	08	01	0350421960	240	392 200,00
Мероприятия подпрограммы «Доступная среда», реализуемые краевыми государственными учреждениями	806	08	01	0350470260	000	1 369 610,00
Предоставление субсидий бюджетным, автономным учреждениям и иным некоммерческим организациям	806	08	01	0350470260	600	1 369 610,00
Субсидии автономным учреждениям	806	08	01	0350470260	620	1 369 610,00
Государственная программа Приморского края «Развитие культуры Приморского края на 2020-2027 годы»	806	08	01	0500000000	000	1 038 442 538,60
Подпрограмма «Обеспечение деятельности государственных учреждений культуры и архивного дела, государственных образовательных учреждений в сфере культуры»	806	08	01	0510000000	000	716 224 546,03
Управление и распоряжение имуществом, находящимся в собственности и ведении Приморского края	806	08	01	0510120780	000	72 168 561,00
Иные бюджетные ассигнования	806	08	01	0510120780	800	72 168 561,00
Уплата налогов, сборов и иных платежей	806	08	01	0510120780	850	72 168 561,00
Мероприятия по ликвидации краевых государственных учреждений, осуществляемые учредителями	806	08	01	0510124280	000	800 000,00
Закупка товаров, работ и услуг для обеспечения государственных (муниципальных) нужд	806	08	01	0510124280	200	800 000,00
Иные закупки товаров, работ и услуг для обеспечения государственных (муниципальных) нужд	806	08	01	0510124280	240	800 000,00
Расходы на обеспечение деятельности (оказание услуг, выполнение работ) краевых государственных учреждений	806	08	01	0510170590	000	590 549 648,87
Расходы на выплаты персоналу в целях обеспечения выполнения функций государственными (муниципальными) органами, казенными учреждениями, органами управления государственными внебюджетными фондами	806	08	01	0510170590	100	46 614 579,00
Расходы на выплаты персоналу казенных учреждений	806	08	01	0510170590	110	46 614 579,00
Закупка товаров, работ и услуг для обеспечения государственных (муниципальных) нужд	806	08	01	0510170590	200	6 742 919,00
Иные закупки товаров, работ и услуг для обеспечения государственных (муниципальных) нужд	806	08	01	0510170590	240	6 742 919,00
Предоставление субсидий бюджетным, автономным учреждениям и иным некоммерческим организациям	806	08	01	0510170590	600	536 157 623,87
Субсидии бюджетным учреждениям	806	08	01	0510170590	610	53 624 598,00
Субсидии автономным учреждениям	806	08	01	0510170590	620	482 533 025,87
Иные бюджетные ассигнования	806	08	01	0510170590	800	1 034 527,00
Уплата налогов, сборов и иных платежей	806	08	01	0510170590	850	1 034 527,00
Расходы на приобретение краевыми государственными учреждениями особо ценного движимого имущества	806	08	01	0510170610	000	12 000 000,00
Предоставление субсидий бюджетным, автономным учреждениям и иным некоммерческим организациям	806	08	01	0510170610	600	12 000 000,00
Субсидии бюджетным учреждениям	806	08	01	0510170610	610	2 000 000,00
Субсидии автономным учреждениям	806	08	01	0510170610	620	10 000 000,00
Обеспечение видеонаблюдения и иные мероприятия, направленные на защищенность объектов (территорий) краевых государственных учреждений Приморского края	806	08	01	0510170840	000	3 047 720,06
Закупка товаров, работ и услуг для обеспечения государственных (муниципальных) нужд	806	08	01	0510170840	200	239 000,00
Иные закупки товаров, работ и услуг для обеспечения государственных (муниципальных) нужд	806	08	01	0510170840	240	239 000,00
Предоставление субсидий бюджетным, автономным учреждениям и иным некоммерческим организациям	806	08	01	0510170840	600	2 808 720,06
Субсидии бюджетным учреждениям	806	08	01	0510170840	610	144 100,00
Субсидии автономным учреждениям	806	08	01	0510170840	620	2 664 620,06
Мероприятия по обеспечению требований пожарной безопасности в краевых государственных учреждениях Приморского края	806	08	01	0510170850	000	8 820 158,56
Закупка товаров, работ и услуг для обеспечения государственных (муниципальных) нужд	806	08	01	0510170850	200	600 000,00
Иные закупки товаров, работ и услуг для обеспечения государственных (муниципальных) нужд	806	08	01	0510170850	240	600 000,00
Предоставление субсидий бюджетным, автономным учреждениям и иным некоммерческим организациям	806	08	01	0510170850	600	8 220 158,56
Субсидии автономным учреждениям	806	08	01	0510170850	620	8 220 158,56
Мероприятия по ликвидации краевого государственного автономного учреждения культуры «Приморский краевой театр оперы и балета»	806	08	01	0510171500	000	9 327 457,54
Предоставление субсидий бюджетным, автономным учреждениям и иным некоммерческим организациям	806	08	01	0510171500	600	9 327 457,54
Субсидии автономным учреждениям	806	08	01	0510171500	620	9 327 457,54
Финансовая поддержка краевых государственных учреждений, пострадавших от ухудшения ситуации в связи с распространением новой коронавирусной инфекции на территории Российской Федерации	806	08	01	0510171510	000	19 511 000,00
Предоставление субсидий бюджетным, автономным учреждениям и иным некоммерческим организациям	806	08	01	0510171510	600	19 511 000,00
Субсидии бюджетным учреждениям	806	08	01	0510171510	610	25 030,00
Субсидии автономным учреждениям	806	08	01	0510171510	620	19 485 970,00

1	2	3	4	5	6	7
Подпрограмма «Мероприятия в сфере культуры и охраны объектов историко- культурного наследия»	806	08	01	0520000000	000	229 614 645,26
Организация проведения культурных мероприятий уполномоченным органом Приморского края	806	08	01	0520120340	000	3 500 000,00
Закупка товаров, работ и услуг для обеспечения государственных (муниципальных) нужд	806	08	01	0520120340	200	3 500 000,00
Иные закупки товаров, работ и услуг для обеспечения государственных (муниципальных) нужд	806	08	01	0520120340	240	3 500 000,00
Создание условий для организации проведения независимой оценки качества условий оказания услуг организациями в сфере культуры, охраны здоровья, образования и социального обслуживания на территории Приморского края	806	08	01	0520123000	000	1 012 550,00
Закупка товаров, работ и услуг для обеспечения государственных (муниципальных) нужд	806	08	01	0520123000	200	1 012 550,00
Иные закупки товаров, работ и услуг для обеспечения государственных (муниципальных) нужд	806	08	01	0520123000	240	1 012 550,00
Субсидия на обеспечение уставной деятельности автономной некоммерческой организации «Приморский культурно-исторический центр»	806	08	01	0520161170	000	82 742 645,26
Предоставление субсидий бюджетным, автономным учреждениям и иным некоммерческим организациям	806	08	01	0520161170	600	82 742 645,26
Субсидии некоммерческим организациям (за исключением государственных (муниципальных) учреждений)	806	08	01	0520161170	630	82 742 645,26
Проведение Международного кинофестиваля стран Азиатско-Тихоокеанского региона «Меридианы Тихого»	806	08	01	0520170210	000	80 000 000,00
Предоставление субсидий бюджетным, автономным учреждениям и иным некоммерческим организациям	806	08	01	0520170210	600	80 000 000,00
Субсидии автономным учреждениям	806	08	01	0520170210	620	80 000 000,00
Реализация совместных проектов в области культуры и искусства с федеральными и региональными организациями	806	08	01	0520170900	000	6 000 000,00
Предоставление субсидий бюджетным, автономным учреждениям и иным некоммерческим организациям	806	08	01	0520170900	600	6 000 000,00
Субсидии автономным учреждениям	806	08	01	0520170900	620	6 000 000,00
Гастрольная деятельность краевых государственных учреждений культуры и их участие в творческих мероприятиях	806	08	01	0520171150	000	30 500 000,00
Предоставление субсидий бюджетным, автономным учреждениям и иным некоммерческим организациям	806	08	01	0520171150	600	30 500 000,00
Субсидии автономным учреждениям	806	08	01	0520171150	620	30 500 000,00
Организация и проведение культурных мероприятий краевыми государственными учреждениями культуры и образовательными учреждениями в сфере культуры	806	08	01	0520171260	000	25 859 450,00
Предоставление субсидий бюджетным, автономным учреждениям и иным некоммерческим организациям	806	08	01	0520171260	600	25 859 450,00
Субсидии бюджетным учреждениям	806	08	01	0520171260	610	1 944 450,00
Субсидии автономным учреждениям	806	08	01	0520171260	620	23 915 000,00
Подпрограмма «Поддержка культуры в Приморском крае»	806	08	01	0530000000	000	92 603 347,31
Реконструкция объекта недвижимости по адресу: г. Владивосток, ул. Аксаковская, 12, для реализации проекта «Исторический парк «Россия - Моя история»	806	08	01	0530143590	000	49 784 608,32
Капитальные вложения в объекты государственной (муниципальной) собственности	806	08	01	0530143590	400	49 784 608,32
Субсидии бюджетным и автономным учреждениям, государственным (муниципальным) унитарным предприятиям на осуществление капитальных вложений в объекты капитального строительства государственной (муниципальной) собственности или приобретение объектов недвижимого имущества в государственную (муниципальную) собственность	806	08	01	0530143590	460	49 784 608,32
Субсидия из краевого бюджета Приморскому региональному отделению Общероссийской общественной организации «Союз театральных деятелей Российской Федерации (Всероссийское театральное общество)»	806	08	01	0530161100	000	1 000 000,00
Предоставление субсидий бюджетным, автономным учреждениям и иным некоммерческим организациям	806	08	01	0530161100	600	1 000 000,00
Субсидии некоммерческим организациям (за исключением государственных (муниципальных) учреждений)	806	08	01	0530161100	630	1 000 000,00
Гранты на поддержку творческих коллективов Приморского края	806	08	01	0530170870	000	5 000 000,00
Предоставление субсидий бюджетным, автономным учреждениям и иным некоммерческим организациям	806	08	01	0530170870	600	5 000 000,00
Субсидии бюджетным учреждениям	806	08	01	0530170870	610	2 500 000,00
Субсидии автономным учреждениям	806	08	01	0530170870	620	2 500 000,00
Субсидии из краевого бюджета бюджетам муниципальных образований Приморского края на комплектование книжных фондов и обеспечение информационно-техническим оборудованием библиотек	806	08	01	0530192540	000	5 074 413,36
Межбюджетные трансферты	806	08	01	0530192540	500	5 074 413,36
Субсидии	806	08	01	0530192540	520	5 074 413,36
Субсидии бюджетам муниципальных образований на поддержку творческой деятельности и укрепление материально-технической базы муниципальных театров в населенных пунктах с численностью населения до 300 тысяч человек	806	08	01	05301R4660	000	9 445 454,54
Межбюджетные трансферты	806	08	01	05301R4660	500	9 445 454,54
Субсидии	806	08	01	05301R4660	520	9 445 454,54
Субсидии бюджетам муниципальных образований на обеспечение развития и укрепления материально-технической базы домов культуры в населенных пунктах с числом жителей до 50 тысяч человек	806	08	01	05301R4670	000	14 314 780,00
Межбюджетные трансферты	806	08	01	05301R4670	500	14 314 780,00
Субсидии	806	08	01	05301R4670	520	14 314 780,00
Поддержка творческой деятельности и техническое оснащение детских и кукольных театров	806	08	01	05301R5170	000	2 840 909,09
Предоставление субсидий бюджетным, автономным учреждениям и иным некоммерческим организациям	806	08	01	05301R5170	600	2 840 909,09
Субсидии автономным учреждениям	806	08	01	05301R5170	620	2 840 909,09
Субсидии бюджетам муниципальных образований на государственную поддержку лучших работников муниципальных учреждений культуры, находящихся на территории сельских поселений	806	08	01	05302R5192	000	397 727,00
Межбюджетные трансферты	806	08	01	05302R5192	500	397 727,00
Субсидии	806	08	01	05302R5192	520	397 727,00
Субсидии бюджетам муниципальных образований на государственную поддержку муниципальных учреждений культуры	806	08	01	05302R5193	000	795 455,00
Межбюджетные трансферты	806	08	01	05302R5193	500	795 455,00
Субсидии	806	08	01	05302R5193	520	795 455,00
Мероприятия, направленные на реализацию национального проекта «Творческие люди»	806	08	01	053A271370	000	3 950 000,00
Предоставление субсидий бюджетным, автономным учреждениям и иным некоммерческим организациям	806	08	01	053A271370	600	3 950 000,00
Субсидии автономным учреждениям	806	08	01	053A271370	620	3 950 000,00
Государственная программа Приморского края «Безопасный край» на 2020-2027 годы	806	08	01	1800000000	000	3 089 149,35
Подпрограмма «Комплексные меры профилактики правонарушений, экстремизма и терроризма, незаконного потребления наркотических средств и психотропных веществ в Приморском крае»	806	08	01	1810000000	000	3 089 149,35

1	2	3	4	5	6	7
Оснащение объектов недвижимого имущества, находящегося в собственности Приморского края, оборудованием, обеспечивающим особую группу первой категории надежности электроснабжения, включая проектирование, монтаж и пуско-наладочные работы	806	08	01	1810323990	000	3 089 149,35
Закупка товаров, работ и услуг для обеспечения государственных (муниципальных) нужд	806	08	01	1810323990	200	3 089 149,35
Иные закупки товаров, работ и услуг для обеспечения государственных (муниципальных) нужд	806	08	01	1810323990	240	3 089 149,35
Другие вопросы в области культуры, кинематографии	806	08	04	0000000000	000	452 766 199,34
Государственная программа Приморского края «Развитие культуры Приморского края на 2020-2027 годы»	806	08	04	0500000000	000	448 908 922,34
Подпрограмма «Поддержка культуры в Приморском крае»	806	08	04	0530000000	000	406 688 899,34
Субсидии из краевого бюджета бюджетам муниципальных образований Приморского края на строительство, реконструкцию, ремонт объектов культуры (в том числе проектно-изыскательские работы), находящихся в муниципальной собственности, и приобретение объектов культуры для муниципальных нужд	806	08	04	0530192050	000	271 079 136,34
Межбюджетные трансферты	806	08	04	0530192050	500	271 079 136,34
Субсидии	806	08	04	0530192050	520	271 079 136,34
Субсидии бюджетам муниципальных образований Приморского края на укрепление материально-технической базы муниципальных домов культуры	806	08	04	0530192470	000	135 609 763,00
Межбюджетные трансферты	806	08	04	0530192470	500	135 609 763,00
Субсидии	806	08	04	0530192470	520	135 609 763,00
Подпрограмма «Управление государственной программой Приморского края»	806	08	04	0540000000	000	42 220 023,00
Руководство и управление в сфере установленных функций органов государственной власти Приморского края	806	08	04	0540210030	000	35 869 023,00
Расходы на выплаты персоналу в целях обеспечения выполнения функций государственными (муниципальными) органами, казенными учреждениями, органами управления государственными внебюджетными фондами	806	08	04	0540210030	100	35 153 371,00
Расходы на выплаты персоналу государственных (муниципальных) органов	806	08	04	0540210030	120	35 153 371,00
Закупка товаров, работ и услуг для обеспечения государственных (муниципальных) нужд	806	08	04	0540210030	200	712 652,00
Иные закупки товаров, работ и услуг для обеспечения государственных (муниципальных) нужд	806	08	04	0540210030	240	712 652,00
Иные бюджетные ассигнования	806	08	04	0540210030	800	3 000,00
Уплата налогов, сборов и иных платежей	806	08	04	0540210030	850	3 000,00
Аренда оборудования, обеспечивающего особую группу первой категории надежности электроснабжения объектов недвижимого имущества, находящегося в собственности Приморского края	806	08	04	0540223980	000	6 351 000,00
Закупка товаров, работ и услуг для обеспечения государственных (муниципальных) нужд	806	08	04	0540223980	200	6 351 000,00
Иные закупки товаров, работ и услуг для обеспечения государственных (муниципальных) нужд	806	08	04	0540223980	240	6 351 000,00
Государственная программа Приморского края «Безопасный край» на 2020-2027 годы	806	08	04	1800000000	000	3 857 277,00
Подпрограмма «Комплексные меры профилактики правонарушений, экстремизма и терроризма, незаконного потребления наркотических средств и психотропных веществ в Приморском крае»	806	08	04	1810000000	000	3 857 277,00
Обеспечение безопасности на объектах недвижимого имущества, находящегося в собственности Приморского края (установка системы ограничения проезда на территорию, прилегающую к зданию по адресу: г. Владивосток, ул. Фастовская, 20)	806	08	04	1810323900	000	3 857 277,00
Закупка товаров, работ и услуг для обеспечения государственных (муниципальных) нужд	806	08	04	1810323900	200	3 857 277,00
Иные закупки товаров, работ и услуг для обеспечения государственных (муниципальных) нужд	806	08	04	1810323900	240	3 857 277,00
СОЦИАЛЬНАЯ ПОЛИТИКА	806	10	00	0000000000	000	4 405 000,00
Социальное обеспечение населения	806	10	03	0000000000	000	4 405 000,00
Государственная программа Приморского края «Развитие культуры Приморского края на 2020-2027 годы»	806	10	03	0500000000	000	4 405 000,00
Подпрограмма «Обеспечение деятельности государственных учреждений культуры и архивного дела, государственных образовательных учреждений в сфере культуры»	806	10	03	0510000000	000	4 405 000,00
Предоставление мер социальной поддержки педагогическим работникам краевых государственных образовательных организаций	806	10	03	0510280440	000	4 405 000,00
Социальное обеспечение и иные выплаты населению	806	10	03	0510280440	300	4 405 000,00
Социальные выплаты гражданам, кроме публичных нормативных социальных выплат	806	10	03	0510280440	320	4 405 000,00
Министерство лесного хозяйства и охраны объектов животного мира Приморского края	807	00	00	0000000000	000	1 007 031 005,99
НАЦИОНАЛЬНАЯ ЭКОНОМИКА	807	04	00	0000000000	000	910 686 129,90
Лесное хозяйство	807	04	07	0000000000	000	910 686 129,90
Государственная программа Приморского края «Развитие лесного хозяйства в Приморском крае» на 2020-2027 годы	807	04	07	1600000000	000	910 686 129,90
Подпрограмма «Обеспечение использования, охраны, защиты и воспроизводства лесов»	807	04	07	1610000000	000	776 356 811,53
Расходы на содержание и обеспечение деятельности учреждений в области лесных отношений	807	04	07	1610151291	000	397 247 788,63
Расходы на выплаты персоналу в целях обеспечения выполнения функций государственными (муниципальными) органами, казенными учреждениями, органами управления государственными внебюджетными фондами	807	04	07	1610151291	100	220 115 026,37
Расходы на выплаты персоналу казенных учреждений	807	04	07	1610151291	110	220 115 026,37
Закупка товаров, работ и услуг для обеспечения государственных (муниципальных) нужд	807	04	07	1610151291	200	8 550 000,00
Иные закупки товаров, работ и услуг для обеспечения государственных (муниципальных) нужд	807	04	07	1610151291	240	8 550 000,00
Предоставление субсидий бюджетным, автономным учреждениям и иным некоммерческим организациям	807	04	07	1610151291	600	168 282 762,26
Субсидии бюджетным учреждениям	807	04	07	1610151291	610	168 282 762,26
Иные бюджетные ассигнования	807	04	07	1610151291	800	300 000,00
Уплата налогов, сборов и иных платежей	807	04	07	1610151291	850	300 000,00
Расходы на обеспечение деятельности (оказание услуг, выполнение работ) краевых государственных учреждений	807	04	07	1610170590	000	253 707 622,90
Расходы на выплаты персоналу в целях обеспечения выполнения функций государственными (муниципальными) органами, казенными учреждениями, органами управления государственными внебюджетными фондами	807	04	07	1610170590	100	34 870 069,59
Расходы на выплаты персоналу казенных учреждений	807	04	07	1610170590	110	34 870 069,59
Закупка товаров, работ и услуг для обеспечения государственных (муниципальных) нужд	807	04	07	1610170590	200	25 603 032,60
Иные закупки товаров, работ и услуг для обеспечения государственных (муниципальных) нужд	807	04	07	1610170590	240	25 603 032,60
Предоставление субсидий бюджетным, автономным учреждениям и иным некоммерческим организациям	807	04	07	1610170590	600	188 902 101,71
Субсидии бюджетным учреждениям	807	04	07	1610170590	610	188 902 101,71
Иные бюджетные ассигнования	807	04	07	1610170590	800	4 332 419,00

1	2	3	4	5	6	7
Уплата налогов, сборов и иных платежей	807	04	07	1610170590	850	4 332 419,00
Расходы на приобретение краевыми государственными учреждениями особо ценного движимого имущества	807	04	07	1610170610	000	25 500 000,00
Закупка товаров, работ и услуг для обеспечения государственных (муниципальных) нужд	807	04	07	1610170610	200	25 500 000,00
Иные закупки товаров, работ и услуг для обеспечения государственных (муниципальных) нужд	807	04	07	1610170610	240	25 500 000,00
Расходы на приобретение краевыми государственными учреждениями особо ценного движимого имущества	807	04	07	1610270610	000	31 200 000,00
Предоставление субсидий бюджетным, автономным учреждениям и иным некоммерческим организациям	807	04	07	1610270610	600	31 200 000,00
Субсидии бюджетным учреждениям	807	04	07	1610270610	610	31 200 000,00
Расходы на увеличение площади лесовосстановления в рамках переданных полномочий Российской Федерации субъектам Российской Федерации в области лесных отношений	807	04	07	161GA54290	000	8 809 800,00
Предоставление субсидий бюджетным, автономным учреждениям и иным некоммерческим организациям	807	04	07	161GA54290	600	8 809 800,00
Субсидии бюджетным учреждениям	807	04	07	161GA54290	610	8 809 800,00
Расходы на оснащение учреждений, выполняющих мероприятия по воспроизводству лесов, специализированной лесохозяйственной техникой и оборудованием для проведения комплекса мероприятий по лесовосстановлению и лесоразведению в рамках переданных полномочий Российской Федерации субъектам Российской Федерации в области лесных отношений	807	04	07	161GA54300	000	1 593 100,00
Предоставление субсидий бюджетным, автономным учреждениям и иным некоммерческим организациям	807	04	07	161GA54300	600	1 593 100,00
Субсидии бюджетным учреждениям	807	04	07	161GA54300	610	1 593 100,00
Расходы на формирование запаса лесных семян для лесовосстановления в рамках переданных полномочий Российской Федерации субъектам Российской Федерации в области лесных отношений	807	04	07	161GA54310	000	5 022 500,00
Предоставление субсидий бюджетным, автономным учреждениям и иным некоммерческим организациям	807	04	07	161GA54310	600	5 022 500,00
Субсидии бюджетным учреждениям	807	04	07	161GA54310	610	5 022 500,00
Расходы на оснащение специализированных учреждений органов государственной власти субъектов Российской Федерации лесопожарной техникой и оборудованием для проведения комплекса мероприятий по охране лесов от пожаров в рамках переданных полномочий Российской Федерации субъектам Российской Федерации в области лесных отношений	807	04	07	161GA54320	000	53 276 000,00
Предоставление субсидий бюджетным, автономным учреждениям и иным некоммерческим организациям	807	04	07	161GA54320	600	53 276 000,00
Субсидии бюджетным учреждениям	807	04	07	161GA54320	610	53 276 000,00
Подпрограмма «Обеспечение стратегического управления лесным хозяйством»	807	04	07	1620000000	000	134 329 318,37
Руководство и управление в сфере установленных функций органов государственной власти Приморского края	807	04	07	1620110030	000	8 077 247,00
Расходы на выплаты персоналу в целях обеспечения выполнения функций государственными (муниципальными) органами, казенными учреждениями, органами управления государственными внебюджетными фондами	807	04	07	1620110030	100	6 977 247,00
Расходы на выплаты персоналу государственных (муниципальных) органов	807	04	07	1620110030	120	6 977 247,00
Закупка товаров, работ и услуг для обеспечения государственных (муниципальных) нужд	807	04	07	1620110030	200	1 100 000,00
Иные закупки товаров, работ и услуг для обеспечения государственных (муниципальных) нужд	807	04	07	1620110030	240	1 100 000,00
Обеспечение равных условий оплаты труда, установленных нормативными правовыми актами Приморского края, государственным гражданским служащим Приморского края, выполняющим функции по осуществлению переданных полномочий Российской Федерации, за счет средств краевого бюджета	807	04	07	1620110130	000	459 830,00
Расходы на выплаты персоналу в целях обеспечения выполнения функций государственными (муниципальными) органами, казенными учреждениями, органами управления государственными внебюджетными фондами	807	04	07	1620110130	100	459 830,00
Расходы на выплаты персоналу государственных (муниципальных) органов	807	04	07	1620110130	120	459 830,00
Управление и распоряжение имуществом, находящимся в собственности и ведении Приморского края	807	04	07	1620120780	000	60 000,00
Иные бюджетные ассигнования	807	04	07	1620120780	800	60 000,00
Уплата налогов, сборов и иных платежей	807	04	07	1620120780	850	60 000,00
Расходы на содержание аппарата управления в области лесных отношений	807	04	07	1620151293	000	91 504 511,37
Расходы на выплаты персоналу в целях обеспечения выполнения функций государственными (муниципальными) органами, казенными учреждениями, органами управления государственными внебюджетными фондами	807	04	07	1620151293	100	75 554 511,37
Расходы на выплаты персоналу государственных (муниципальных) органов	807	04	07	1620151293	120	75 554 511,37
Закупка товаров, работ и услуг для обеспечения государственных (муниципальных) нужд	807	04	07	1620151293	200	15 850 000,00
Иные закупки товаров, работ и услуг для обеспечения государственных (муниципальных) нужд	807	04	07	1620151293	240	15 850 000,00
Иные бюджетные ассигнования	807	04	07	1620151293	800	100 000,00
Исполнение судебных актов	807	04	07	1620151293	830	43 827,89
Уплата налогов, сборов и иных платежей	807	04	07	1620151293	850	56 172,11
Проведение лесоустройства лесов в Приморском крае	807	04	07	1620220900	000	8 539 520,00
Закупка товаров, работ и услуг для обеспечения государственных (муниципальных) нужд	807	04	07	1620220900	200	8 539 520,00
Иные закупки товаров, работ и услуг для обеспечения государственных (муниципальных) нужд	807	04	07	1620220900	240	8 539 520,00
Мероприятия, связанные с завершением ликвидации краевых государственных предприятий	807	04	07	1620224240	000	2 263 200,00
Закупка товаров, работ и услуг для обеспечения государственных (муниципальных) нужд	807	04	07	1620224240	200	2 263 200,00
Иные закупки товаров, работ и услуг для обеспечения государственных (муниципальных) нужд	807	04	07	1620224240	240	2 263 200,00
Создание и техническое сопровождение единой информационной системы для управления лесным комплексом	807	04	07	1620224250	000	17 961 910,00
Закупка товаров, работ и услуг для обеспечения государственных (муниципальных) нужд	807	04	07	1620224250	200	17 961 910,00
Иные закупки товаров, работ и услуг для обеспечения государственных (муниципальных) нужд	807	04	07	1620224250	240	17 961 910,00
Расходы на мероприятия в области лесных отношений	807	04	07	1620251292	000	5 463 100,00
Закупка товаров, работ и услуг для обеспечения государственных (муниципальных) нужд	807	04	07	1620251292	200	5 463 100,00
Иные закупки товаров, работ и услуг для обеспечения государственных (муниципальных) нужд	807	04	07	1620251292	240	5 463 100,00
ОХРАНА ОКРУЖАЮЩЕЙ СРЕДЫ	807	06	00	0000000000	000	96 344 876,09
Охрана объектов растительного и животного мира и среды их обитания	807	06	03	0000000000	000	81 035 049,09
Государственная программа Приморского края «Охрана окружающей среды Приморского края» на 2020-2027 годы	807	06	03	0800000000	000	81 035 049,09
Подпрограмма «Биологическое разнообразие Приморского края»	807	06	03	0830000000	000	81 035 049,09

1	2	3	4	5	6	7
Расходы на обеспечение деятельности (оказание услуг, выполнение работ) краевых государственных учреждений	807	06	03	0830170590	000	35 921 462,09
Предоставление субсидий бюджетным, автономным учреждениям и иным некоммерческим организациям	807	06	03	0830170590	600	35 921 462,09
Субсидии бюджетным учреждениям	807	06	03	0830170590	610	35 921 462,09
Мероприятия по созданию инфраструктуры для экологического туризма	807	06	03	0830171390	000	3 000 000,00
Предоставление субсидий бюджетным, автономным учреждениям и иным некоммерческим организациям	807	06	03	0830171390	600	3 000 000,00
Субсидии бюджетным учреждениям	807	06	03	0830171390	610	3 000 000,00
Расходы на обеспечение деятельности (оказание услуг, выполнение работ) краевых государственных учреждений	807	06	03	0830270590	000	21 001 761,00
Предоставление субсидий бюджетным, автономным учреждениям и иным некоммерческим организациям	807	06	03	0830270590	600	21 001 761,00
Субсидии бюджетным учреждениям	807	06	03	0830270590	610	21 001 761,00
Обеспечение равных условий оплаты труда, установленных нормативными правовыми актами Приморского края, государственным гражданским служащим Приморского края, выполняющим функции по осуществлению переданных полномочий Российской Федерации, за счет средств краевого бюджета	807	06	03	0830310130	000	225 526,00
Расходы на выплаты персоналу в целях обеспечения выполнения функций государственными (муниципальными) органами, казенными учреждениями, органами управления государственными внебюджетными фондами	807	06	03	0830310130	100	225 526,00
Расходы на выплаты персоналу государственных (муниципальных) органов	807	06	03	0830310130	120	225 526,00
Осуществление полномочий Российской Федерации в области охраны и использования объектов животного мира (за исключением охотничьих ресурсов и водных биологических ресурсов)	807	06	03	0830359200	000	207 700,00
Закупка товаров, работ и услуг для обеспечения государственных (муниципальных) нужд	807	06	03	0830359200	200	207 700,00
Иные закупки товаров, работ и услуг для обеспечения государственных (муниципальных) нужд	807	06	03	0830359200	240	207 700,00
Осуществление переданных полномочий Российской Федерации в области охраны и использования охотничьих ресурсов	807	06	03	0830359700	000	20 678 600,00
Расходы на выплаты персоналу в целях обеспечения выполнения функций государственными (муниципальными) органами, казенными учреждениями, органами управления государственными внебюджетными фондами	807	06	03	0830359700	100	18 857 385,00
Расходы на выплаты персоналу государственных (муниципальных) органов	807	06	03	0830359700	120	18 857 385,00
Закупка товаров, работ и услуг для обеспечения государственных (муниципальных) нужд	807	06	03	0830359700	200	1 658 022,29
Иные закупки товаров, работ и услуг для обеспечения государственных (муниципальных) нужд	807	06	03	0830359700	240	1 658 022,29
Иные бюджетные ассигнования	807	06	03	0830359700	800	163 192,71
Уплата налогов, сборов и иных платежей	807	06	03	0830359700	850	163 192,71
Другие вопросы в области охраны окружающей среды	807	06	05	0000000000	000	15 309 827,00
Государственная программа Приморского края «Охрана окружающей среды Приморского края» на 2020-2027 годы	807	06	05	0800000000	000	15 309 827,00
Подпрограмма «Биологическое разнообразие Приморского края»	807	06	05	0830000000	000	9 309 827,00
Руководство и управление в сфере установленных функций органов государственной власти Приморского края	807	06	05	0830110030	000	9 309 827,00
Расходы на выплаты персоналу в целях обеспечения выполнения функций государственными (муниципальными) органами, казенными учреждениями, органами управления государственными внебюджетными фондами	807	06	05	0830110030	100	8 594 027,00
Расходы на выплаты персоналу государственных (муниципальных) органов	807	06	05	0830110030	120	8 594 027,00
Закупка товаров, работ и услуг для обеспечения государственных (муниципальных) нужд	807	06	05	0830110030	200	661 753,33
Иные закупки товаров, работ и услуг для обеспечения государственных (муниципальных) нужд	807	06	05	0830110030	240	661 753,33
Иные бюджетные ассигнования	807	06	05	0830110030	800	54 046,67
Уплата налогов, сборов и иных платежей	807	06	05	0830110030	850	54 046,67
Подпрограмма «Повышение уровня экологической культуры населения Приморского края»	807	06	05	0850000000	000	6 000 000,00
Субсидии юридическим лицам, индивидуальным предпринимателям, осуществляющим содержание животных в зоопарках, в рамках мероприятий, связанных с предотвращением влияния ухудшения экономической ситуации на развитие отраслей экономики, с профилактикой и устранением последствий распространения новой коронавирусной инфекции	807	06	05	0850262050	000	6 000 000,00
Иные бюджетные ассигнования	807	06	05	0850262050	800	6 000 000,00
Субсидии юридическим лицам (кроме некоммерческих организаций), индивидуальным предпринимателям, физическим лицам - производителям товаров, работ, услуг	807	06	05	0850262050	810	6 000 000,00
Министерство промышленности и торговли Приморского края	808	00	00	0000000000	000	1 003 109 031,78
НАЦИОНАЛЬНАЯ ЭКОНОМИКА	808	04	00	0000000000	000	1 003 109 031,78
Другие вопросы в области национальной экономики	808	04	12	0000000000	000	1 003 109 031,78
Государственная программа Приморского края «Экономическое развитие и инновационная экономика Приморского края» на 2020-2027 годы	808	04	12	1700000000	000	939 658 391,78
Подпрограмма «Улучшение инвестиционного климата в Приморском крае»	808	04	12	1710000000	000	939 658 391,78
Субсидии энергоемким организациям горнодобывающей промышленности Приморского края на финансовое обеспечение части затрат на оплату электроэнергии, потребленной на производственные (технологические) нужды	808	04	12	171T161590	000	939 658 391,78
Иные бюджетные ассигнования	808	04	12	171T161590	800	939 658 391,78
Субсидии юридическим лицам (кроме некоммерческих организаций), индивидуальным предпринимателям, физическим лицам - производителям товаров, работ, услуг	808	04	12	171T161590	810	939 658 391,78
Непрограммные направления деятельности органов государственной власти	808	04	12	9900000000	000	63 450 640,00
Мероприятия непрограммных направлений деятельности органов государственной власти	808	04	12	9990000000	000	63 450 640,00
Руководство и управление в сфере установленных функций органов государственной власти Приморского края	808	04	12	9999910030	000	63 450 640,00
Расходы на выплаты персоналу в целях обеспечения выполнения функций государственными (муниципальными) органами, казенными учреждениями, органами управления государственными внебюджетными фондами	808	04	12	9999910030	100	62 937 140,00
Расходы на выплаты персоналу государственных (муниципальных) органов	808	04	12	9999910030	120	62 937 140,00
Закупка товаров, работ и услуг для обеспечения государственных (муниципальных) нужд	808	04	12	9999910030	200	512 500,00
Иные закупки товаров, работ и услуг для обеспечения государственных (муниципальных) нужд	808	04	12	9999910030	240	512 500,00
Социальное обеспечение и иные выплаты населению	808	04	12	9999910030	300	1 000,00
Социальные выплаты гражданам, кроме публичных нормативных социальных выплат	808	04	12	9999910030	320	1 000,00
Государственная инспекция по надзору за техническим состоянием и эксплуатацией самоходных машин и других видов техники, аттракционов Приморского края	809	00	00	0000000000	000	23 221 860,20

1	2	3	4	5	6	7
НАЦИОНАЛЬНАЯ ЭКОНОМИКА	809	04	00	0000000000	000	23 221 860,20
Сельское хозяйство и рыболовство	809	04	05	0000000000	000	23 221 860,20
Непрограммные направления деятельности органов государственной власти	809	04	05	9900000000	000	23 221 860,20
Мероприятия непрограммных направлений деятельности органов государственной власти	809	04	05	9990000000	000	23 221 860,20
Руководство и управление в сфере установленных функций органов государственной власти Приморского края	809	04	05	9999910030	000	20 712 311,00
Расходы на выплаты персоналу в целях обеспечения выполнения функций государственными (муниципальными) органами, казенными учреждениями, органами управления государственными внебюджетными фондами	809	04	05	9999910030	100	20 302 311,00
Расходы на выплаты персоналу государственных (муниципальных) органов	809	04	05	9999910030	120	20 302 311,00
Закупка товаров, работ и услуг для обеспечения государственных (муниципальных) нужд	809	04	05	9999910030	200	410 000,00
Иные закупки товаров, работ и услуг для обеспечения государственных (муниципальных) нужд	809	04	05	9999910030	240	410 000,00
Расходы, связанные с приобретением специальной продукции	809	04	05	9999924140	000	2 002 649,20
Закупка товаров, работ и услуг для обеспечения государственных (муниципальных) нужд	809	04	05	9999924140	200	2 002 649,20
Иные закупки товаров, работ и услуг для обеспечения государственных (муниципальных) нужд	809	04	05	9999924140	240	2 002 649,20
Расходы на осуществление государственного контроля за соблюдением правил технической эксплуатации внеуличного транспорта и правил пользования внеуличным транспортом	809	04	05	9999950670	000	506 900,00
Расходы на выплаты персоналу в целях обеспечения выполнения функций государственными (муниципальными) органами, казенными учреждениями, органами управления государственными внебюджетными фондами	809	04	05	9999950670	100	481 555,00
Расходы на выплаты персоналу государственных (муниципальных) органов	809	04	05	9999950670	120	481 555,00
Закупка товаров, работ и услуг для обеспечения государственных (муниципальных) нужд	809	04	05	9999950670	200	25 345,00
Иные закупки товаров, работ и услуг для обеспечения государственных (муниципальных) нужд	809	04	05	9999950670	240	25 345,00
Всего расходов						168 499 210 129,82

Приложение 10
к Закону
Приморского края
от 30.07.2020 № 851-КЗ

«Приложение 16
к Закону
Приморского края
от 19.12.2019 № 664-КЗ

Распределение бюджетных ассигнований из краевого бюджета на плановый период 2021 и 2022 годов в ведомственной структуре расходов краевого бюджета

(рублей)

Наименование	Ведомство	Раздел	Подраздел	Целевая статья	Вид расходов	Сумма	
						2021 год	2022 год
1	2	3	4	5	6	7	8
Правительство Приморского края	751	00	00	0000000000	000	700 365 317,82	700 365 367,00
ОБЩЕГОСУДАРСТВЕННЫЕ ВОПРОСЫ	751	01	00	0000000000	000	696 895 017,00	696 894 913,55
Функционирование высшего должностного лица субъекта Российской Федерации и муниципального образования	751	01	02	0000000000	000	41 155 159,00	41 155 159,00
Непрограммные направления деятельности органов государственной власти	751	01	02	9900000000	000	41 155 159,00	41 155 159,00
Мероприятия непрограммных направлений деятельности органов государственной власти	751	01	02	9990000000	000	41 155 159,00	41 155 159,00
Губернатор Приморского края	751	01	02	9999910010	000	6 426 293,00	6 426 293,00
Расходы на выплаты персоналу в целях обеспечения выполнения функций государственными (муниципальными) органами, казенными учреждениями, органами управления государственными внебюджетными фондами	751	01	02	9999910010	100	6 426 293,00	6 426 293,00
Расходы на выплаты персоналу государственных (муниципальных) органов	751	01	02	9999910010	120	6 426 293,00	6 426 293,00
Руководство и управление в сфере установленных функций органов государственной власти Приморского края	751	01	02	9999910030	000	34 728 866,00	34 728 866,00
Расходы на выплаты персоналу в целях обеспечения выполнения функций государственными (муниципальными) органами, казенными учреждениями, органами управления государственными внебюджетными фондами	751	01	02	9999910030	100	34 726 866,00	34 726 866,00
Расходы на выплаты персоналу государственных (муниципальных) органов	751	01	02	9999910030	120	34 726 866,00	34 726 866,00
Социальное обеспечение и иные выплаты населению	751	01	02	9999910030	300	1 000,00	1 000,00
Социальные выплаты гражданам, кроме публичных нормативных социальных выплат	751	01	02	9999910030	320	1 000,00	1 000,00
Иные бюджетные ассигнования	751	01	02	9999910030	800	1 000,00	1 000,00
Уплата налогов, сборов и иных платежей	751	01	02	9999910030	850	1 000,00	1 000,00
Функционирование законодательных (представительных) органов государственной власти и представительных органов муниципальных образований	751	01	03	0000000000	000	20 850 000,00	20 850 000,00
Непрограммные направления деятельности органов государственной власти	751	01	03	9900000000	000	20 850 000,00	20 850 000,00
Мероприятия непрограммных направлений деятельности органов государственной власти	751	01	03	9990000000	000	20 850 000,00	20 850 000,00
Иные межбюджетные трансферты на обеспечение деятельности депутатов Государственной Думы и их помощников в избирательных округах	751	01	03	9999951410	000	18 100 000,00	18 100 000,00
Расходы на выплаты персоналу в целях обеспечения выполнения функций государственными (муниципальными) органами, казенными учреждениями, органами управления государственными внебюджетными фондами	751	01	03	9999951410	100	13 496 000,00	13 496 000,00
Расходы на выплаты персоналу государственных (муниципальных) органов	751	01	03	9999951410	120	13 496 000,00	13 496 000,00
Закупка товаров, работ и услуг для обеспечения государственных (муниципальных) нужд	751	01	03	9999951410	200	4 604 000,00	4 604 000,00
Иные закупки товаров, работ и услуг для обеспечения государственных (муниципальных) нужд	751	01	03	9999951410	240	4 604 000,00	4 604 000,00
Иные межбюджетные трансферты на обеспечение членов Совета Федерации и их помощников в субъектах Российской Федерации	751	01	03	9999951420	000	2 750 000,00	2 750 000,00
Расходы на выплаты персоналу в целях обеспечения выполнения функций государственными (муниципальными) органами, казенными учреждениями, органами управления государственными внебюджетными фондами	751	01	03	9999951420	100	2 000 000,00	2 000 000,00
Расходы на выплаты персоналу государственных (муниципальных) органов	751	01	03	9999951420	120	2 000 000,00	2 000 000,00
Закупка товаров, работ и услуг для обеспечения государственных (муниципальных) нужд	751	01	03	9999951420	200	750 000,00	750 000,00
Иные закупки товаров, работ и услуг для обеспечения государственных (муниципальных) нужд	751	01	03	9999951420	240	750 000,00	750 000,00
Функционирование Правительства Российской Федерации, высших исполнительных органов государственной власти субъектов Российской Федерации, местных администраций	751	01	04	0000000000	000	279 511 953,00	279 511 849,55
Непрограммные направления деятельности органов государственной власти	751	01	04	9900000000	000	279 511 953,00	279 511 849,55
Мероприятия непрограммных направлений деятельности органов государственной власти	751	01	04	9990000000	000	279 511 953,00	279 511 849,55
Руководство и управление в сфере установленных функций органов государственной власти Приморского края	751	01	04	9999910030	000	279 511 953,00	279 511 849,55
Расходы на выплаты персоналу в целях обеспечения выполнения функций государственными (муниципальными) органами, казенными учреждениями, органами управления государственными внебюджетными фондами	751	01	04	9999910030	100	253 999 453,00	253 999 349,55
Расходы на выплаты персоналу государственных (муниципальных) органов	751	01	04	9999910030	120	253 999 453,00	253 999 349,55
Закупка товаров, работ и услуг для обеспечения государственных (муниципальных) нужд	751	01	04	9999910030	200	25 507 500,00	25 507 500,00
Иные закупки товаров, работ и услуг для обеспечения государственных (муниципальных) нужд	751	01	04	9999910030	240	25 507 500,00	25 507 500,00
Социальное обеспечение и иные выплаты населению	751	01	04	9999910030	300	1 000,00	1 000,00
Социальные выплаты гражданам, кроме публичных нормативных социальных выплат	751	01	04	9999910030	320	1 000,00	1 000,00
Иные бюджетные ассигнования	751	01	04	9999910030	800	4 000,00	4 000,00
Уплата налогов, сборов и иных платежей	751	01	04	9999910030	850	4 000,00	4 000,00
Резервные фонды	751	01	11	0000000000	000	50 000 000,00	50 000 000,00
Непрограммные направления деятельности органов государственной власти	751	01	11	9900000000	000	50 000 000,00	50 000 000,00
Мероприятия непрограммных направлений деятельности органов государственной власти	751	01	11	9990000000	000	50 000 000,00	50 000 000,00
Резервный фонд Правительства Приморского края	751	01	11	9999929010	000	50 000 000,00	50 000 000,00
Иные бюджетные ассигнования	751	01	11	9999929010	800	50 000 000,00	50 000 000,00
Резервные средства	751	01	11	9999929010	870	50 000 000,00	50 000 000,00
Другие общегосударственные вопросы	751	01	13	0000000000	000	305 377 905,00	305 377 905,00
Государственная программа Приморского края «Безопасный край» на 2020-2027 годы	751	01	13	1800000000	000	250 000,00	250 000,00
Подпрограмма «Комплексные меры профилактики правонарушений, экстремизма и терроризма, незаконного потребления наркотических средств и психотропных веществ в Приморском крае»	751	01	13	1810000000	000	250 000,00	250 000,00
Мероприятия по противодействию коррупции	751	01	13	1810423510	000	250 000,00	250 000,00
Закупка товаров, работ и услуг для обеспечения государственных (муниципальных) нужд	751	01	13	1810423510	200	250 000,00	250 000,00
Иные закупки товаров, работ и услуг для обеспечения государственных (муниципальных) нужд	751	01	13	1810423510	240	250 000,00	250 000,00
Непрограммные направления деятельности органов государственной власти	751	01	13	9900000000	000	305 127 905,00	305 127 905,00
Мероприятия непрограммных направлений деятельности органов государственной власти	751	01	13	9990000000	000	305 127 905,00	305 127 905,00
Руководство и управление в сфере установленных функций органов государственной власти Приморского края	751	01	13	9999910030	000	155 528 412,00	155 528 412,00
Расходы на выплаты персоналу в целях обеспечения выполнения функций государственными (муниципальными) органами, казенными учреждениями, органами управления государственными внебюджетными фондами	751	01	13	9999910030	100	148 886 612,00	148 886 612,00
Расходы на выплаты персоналу государственных (муниципальных) органов	751	01	13	9999910030	120	148 886 612,00	148 886 612,00
Закупка товаров, работ и услуг для обеспечения государственных (муниципальных) нужд	751	01	13	9999910030	200	6 535 800,00	6 535 800,00
Иные закупки товаров, работ и услуг для обеспечения государственных (муниципальных) нужд	751	01	13	9999910030	240	6 535 800,00	6 535 800,00
Социальное обеспечение и иные выплаты населению	751	01	13	9999910030	300	1 000,00	1 000,00
Социальные выплаты гражданам, кроме публичных нормативных социальных выплат	751	01	13	9999910030	320	1 000,00	1 000,00
Иные бюджетные ассигнования	751	01	13	9999910030	800	105 000,00	105 000,00
Уплата налогов, сборов и иных платежей	751	01	13	9999910030	850	105 000,00	105 000,00
Мероприятия, проводимые Правительством Приморского края	751	01	13	9999920440	000	5 413 400,00	5 413 400,00
Закупка товаров, работ и услуг для обеспечения государственных (муниципальных) нужд	751	01	13	9999920440	200	5 413 400,00	5 413 400,00
Иные закупки товаров, работ и услуг для обеспечения государственных (муниципальных) нужд	751	01	13	9999920440	240	5 413 400,00	5 413 400,00
Членский взнос участника «Межрегиональной ассоциации экономического взаимодействия субъектов Российской Федерации «Дальний Восток и Забайкалье»	751	01	13	9999920460	000	2 278 000,00	2 278 000,00
Иные бюджетные ассигнования	751	01	13	9999920460	800	2 278 000,00	2 278 000,00
Уплата налогов, сборов и иных платежей	751	01	13	9999920460	850	2 278 000,00	2 278 000,00
Страхование государственных гражданских служащих Приморского края	751	01	13	9999921790	000	3 034 670,00	3 034 670,00
Закупка товаров, работ и услуг для обеспечения государственных (муниципальных) нужд	751	01	13	9999921790	200	3 034 670,00	3 034 670,00
Иные закупки товаров, работ и услуг для обеспечения государственных (муниципальных) нужд	751	01	13	9999921790	240	3 034 670,00	3 034 670,00
Расходы, связанные с исполнением судебных актов и решений налоговых органов	751	01	13	9999929050	000	60 000 000,00	60 000 000,00
Иные бюджетные ассигнования	751	01	13	9999929050	800	60 000 000,00	60 000 000,00
Уплата налогов, сборов и иных платежей	751	01	13	9999929050	850	60 000 000,00	60 000 000,00
Расходы на обеспечение деятельности (оказание услуг, выполнение работ) краевых государственных учреждений	751	01	13	9999970590	000	78 873 423,00	78 873 423,00
Расходы на выплаты персоналу в целях обеспечения выполнения функций государственными (муниципальными) органами, казенными учреждениями, органами управления государственными внебюджетными фондами	751	01	13	9999970590	100	73 242 526,00	73 242 526,00

1	2	3	4	5	6	7	8
Расходы на выплаты персоналу казенных учреждений	751	01	13	9999970590	110	73 242 526,00	73 242 526,00
Закупка товаров, работ и услуг для обеспечения государственных (муниципальных) нужд	751	01	13	9999970590	200	5 603 827,00	5 603 827,00
Иные закупки товаров, работ и услуг для обеспечения государственных (муниципальных) нужд	751	01	13	9999970590	240	5 603 827,00	5 603 827,00
Иные бюджетные ассигнования	751	01	13	9999970590	800	27 070,00	27 070,00
Уплата налогов, сборов и иных платежей	751	01	13	9999970590	850	27 070,00	27 070,00
ОБРАЗОВАНИЕ	751	07	00	0000000000	000	2 182 950,82	2 183 103,45
Профессиональная подготовка, переподготовка и повышение квалификации	751	07	05	0000000000	000	2 182 950,82	2 183 103,45
Непрограммные направления деятельности органов государственной власти	751	07	05	9900000000	000	2 182 950,82	2 183 103,45
Мероприятия непрограммных направлений деятельности органов государственной власти	751	07	05	9990000000	000	2 182 950,82	2 183 103,45
Мероприятия по подготовке управленческих кадров для организаций народного хозяйства Российской Федерации	751	07	05	99999R0660	000	2 182 950,82	2 183 103,45
Закупка товаров, работ и услуг для обеспечения государственных (муниципальных) нужд	751	07	05	99999R0660	200	2 182 950,82	2 183 103,45
Иные закупки товаров, работ и услуг для обеспечения государственных (муниципальных) нужд	751	07	05	99999R0660	240	2 182 950,82	2 183 103,45
СОЦИАЛЬНАЯ ПОЛИТИКА	751	10	00	0000000000	000	1 287 350,00	1 287 350,00
Социальное обеспечение населения	751	10	03	0000000000	000	1 287 350,00	1 287 350,00
Непрограммные направления деятельности органов государственной власти	751	10	03	9900000000	000	1 287 350,00	1 287 350,00
Мероприятия непрограммных направлений деятельности органов государственной власти	751	10	03	9990000000	000	1 287 350,00	1 287 350,00
Единовременные выплаты гражданам при награждении наградами Приморского края	751	10	03	9999981390	000	1 287 350,00	1 287 350,00
Социальное обеспечение и иные выплаты населению	751	10	03	9999981390	300	1 287 350,00	1 287 350,00
Иные выплаты населению	751	10	03	9999981390	360	1 287 350,00	1 287 350,00
Министерство финансов Приморского края	752	00	00	0000000000	000	4 570 716 603,06	3 659 113 010,00
ОБЩЕГОСУДАРСТВЕННЫЕ ВОПРОСЫ	752	01	00	0000000000	000	789 968 262,00	789 968 262,00
Обеспечение деятельности финансовых, налоговых и таможенных органов и органов финансового (финансово- бюджетного) надзора	752	01	06	0000000000	000	139 968 262,00	139 968 262,00
Государственная программа Приморского края «Экономическое развитие и инновационная экономика Приморского края» на 2020-2027 годы	752	01	06	1700000000	000	139 968 262,00	139 968 262,00
Подпрограмма «Долгосрочное финансовое планирование и организация бюджетного процесса, совершенствование межбюджетных отношений в Приморском крае»	752	01	06	1730000000	000	139 968 262,00	139 968 262,00
Руководство и управление в сфере установленных функций органов государственной власти Приморского края	752	01	06	1730110030	000	125 691 262,00	125 691 262,00
Расходы на выплаты персоналу в целях обеспечения выполнения функций государственными (муниципальными) органами, казенными учреждениями, органами управления государственными внебюджетными фондами	752	01	06	1730110030	100	108 366 612,00	108 366 612,00
Расходы на выплаты персоналу государственных (муниципальных) органов	752	01	06	1730110030	120	108 366 612,00	108 366 612,00
Закупка товаров, работ и услуг для обеспечения государственных (муниципальных) нужд	752	01	06	1730110030	200	17 274 650,00	17 274 650,00
Иные закупки товаров, работ и услуг для обеспечения государственных (муниципальных) нужд	752	01	06	1730110030	240	17 274 650,00	17 274 650,00
Иные бюджетные ассигнования	752	01	06	1730110030	800	50 000,00	50 000,00
Уплата налогов, сборов и иных платежей	752	01	06	1730110030	850	50 000,00	50 000,00
Расходы на совершенствование бюджетного процесса Приморского края	752	01	06	1730121970	000	14 277 000,00	14 277 000,00
Закупка товаров, работ и услуг для обеспечения государственных (муниципальных) нужд	752	01	06	1730121970	200	14 277 000,00	14 277 000,00
Иные закупки товаров, работ и услуг для обеспечения государственных (муниципальных) нужд	752	01	06	1730121970	240	14 277 000,00	14 277 000,00
Другие общегосударственные вопросы	752	01	13	0000000000	000	650 000 000,00	650 000 000,00
Непрограммные направления деятельности органов государственной власти	752	01	13	9900000000	000	650 000 000,00	650 000 000,00
Мероприятия непрограммных направлений деятельности органов государственной власти	752	01	13	9990000000	000	650 000 000,00	650 000 000,00
Руководство и управление в сфере установленных функций органов государственной власти Приморского края	752	01	13	9999910030	000	600 000 000,00	600 000 000,00
Иные бюджетные ассигнования	752	01	13	9999910030	800	600 000 000,00	600 000 000,00
Резервные средства	752	01	13	9999910030	870	600 000 000,00	600 000 000,00
Расходы, связанные с исполнением судебных актов и решений налоговых органов	752	01	13	9999929050	000	50 000 000,00	50 000 000,00
Иные бюджетные ассигнования	752	01	13	9999929050	800	50 000 000,00	50 000 000,00
Исполнение судебных актов	752	01	13	9999929050	830	50 000 000,00	50 000 000,00
НАЦИОНАЛЬНАЯ ЭКОНОМИКА	752	04	00	0000000000	000	1 151 578 980,06	260 000 000,00
Другие вопросы в области национальной экономики	752	04	12	0000000000	000	1 151 578 980,06	260 000 000,00
Непрограммные направления деятельности органов государственной власти	752	04	12	9900000000	000	1 151 578 980,06	260 000 000,00
Мероприятия непрограммных направлений деятельности органов государственной власти	752	04	12	9990000000	000	1 151 578 980,06	260 000 000,00
Государственные гарантии Приморского края	752	04	12	9999929070	000	891 578 980,06	0,00
Иные бюджетные ассигнования	752	04	12	9999929070	800	891 578 980,06	0,00
Исполнение государственных (муниципальных) гарантий без права регрессного требования гаранта к принципалу или уступки гаранту прав требования бенефициара к принципалу	752	04	12	9999929070	840	891 578 980,06	0,00
Расходы на обеспечение деятельности (оказание услуг, выполнение работ) краевых государственных учреждений	752	04	12	9999970590	000	260 000 000,00	260 000 000,00
Иные бюджетные ассигнования	752	04	12	9999970590	800	260 000 000,00	260 000 000,00
Резервные средства	752	04	12	9999970590	870	260 000 000,00	260 000 000,00
ОБСЛУЖИВАНИЕ ГОСУДАРСТВЕННОГО И МУНИЦИПАЛЬНОГО ДОЛГА	752	13	00	0000000000	000	594 294 400,00	594 294 400,00
Обслуживание государственного внутреннего и муниципального долга	752	13	01	0000000000	000	594 294 400,00	594 294 400,00
Государственная программа Приморского края «Экономическое развитие и инновационная экономика Приморского края» на 2020-2027 годы	752	13	01	1700000000	000	594 294 400,00	594 294 400,00
Подпрограмма «Долгосрочное финансовое планирование и организация бюджетного процесса, совершенствование межбюджетных отношений в Приморском крае»	752	13	01	1730000000	000	594 294 400,00	594 294 400,00
Процентные платежи по государственному долгу Приморского края	752	13	01	1730329060	000	591 295 689,93	592 019 816,13

1	2	3	4	5	6	7	8
Обслуживание государственного (муниципального) долга	752	13	01	1730329060	700	591 295 689,93	592 019 816,13
Обслуживание государственного долга субъекта Российской Федерации	752	13	01	1730329060	720	591 295 689,93	592 019 816,13
Процентные платежи по реструктурированной задолженности по бюджетным кредитам	752	13	01	1730329080	000	2 998 710,07	2 274 583,87
Обслуживание государственного (муниципального) долга	752	13	01	1730329080	700	2 998 710,07	2 274 583,87
Обслуживание государственного долга субъекта Российской Федерации	752	13	01	1730329080	720	2 998 710,07	2 274 583,87
МЕЖБЮДЖЕТНЫЕ ТРАНСФЕРТЫ ОБЩЕГО ХАРАКТЕРА БЮДЖЕТАМ БЮДЖЕТНОЙ СИСТЕМЫ РОССИЙСКОЙ ФЕДЕРАЦИИ	752	14	00	0000000000	000	2 034 874 961,00	2 014 850 348,00
Дотации на выравнивание бюджетной обеспеченности субъектов Российской Федерации и муниципальных образований	752	14	01	0000000000	000	869 896 383,00	834 243 570,00
Государственная программа Приморского края «Экономическое развитие и инновационная экономика Приморского края» на 2020-2027 годы	752	14	01	1700000000	000	869 896 383,00	834 243 570,00
Подпрограмма «Долгосрочное финансовое планирование и организация бюджетного процесса, совершенствование межбюджетных отношений в Приморском крае»	752	14	01	1730000000	000	869 896 383,00	834 243 570,00
Дотации на выравнивание бюджетной обеспеченности муниципальных районов (муниципальных округов, городских округов)	752	14	01	1730291020	000	869 896 383,00	834 243 570,00
Межбюджетные трансферты	752	14	01	1730291020	500	869 896 383,00	834 243 570,00
Дотации	752	14	01	1730291020	510	869 896 383,00	834 243 570,00
Иные дотации	752	14	02	0000000000	000	802 136 000,00	816 211 000,00
Государственная программа Приморского края «Экономическое развитие и инновационная экономика Приморского края» на 2020-2027 годы	752	14	02	1700000000	000	802 136 000,00	816 211 000,00
Подпрограмма «Долгосрочное финансовое планирование и организация бюджетного процесса, совершенствование межбюджетных отношений в Приморском крае»	752	14	02	1730000000	000	802 136 000,00	816 211 000,00
Дотации, связанные с особым режимом безопасного функционирования закрытых административно- территориальных образований	752	14	02	1730250100	000	202 136 000,00	216 211 000,00
Межбюджетные трансферты	752	14	02	1730250100	500	202 136 000,00	216 211 000,00
Дотации	752	14	02	1730250100	510	202 136 000,00	216 211 000,00
Дотации на поддержку мер по обеспечению сбалансированности бюджетов	752	14	02	1730291030	000	600 000 000,00	600 000 000,00
Межбюджетные трансферты	752	14	02	1730291030	500	600 000 000,00	600 000 000,00
Дотации	752	14	02	1730291030	510	600 000 000,00	600 000 000,00
Прочие межбюджетные трансферты общего характера	752	14	03	0000000000	000	362 842 578,00	364 395 778,00
Государственная программа Приморского края «Содействие занятости населения Приморского края на 2020-2027 годы»	752	14	03	0400000000	000	26 904 200,00	28 457 400,00
Подпрограмма «Мероприятия в сфере занятости населения»	752	14	03	0440000000	000	26 904 200,00	28 457 400,00
Иные межбюджетные трансферты, передаваемые бюджетам на реализацию программ местного развития и обеспечение занятости для шахтерских городов и поселков	752	14	03	0440151560	000	26 904 200,00	28 457 400,00
Межбюджетные трансферты	752	14	03	0440151560	500	26 904 200,00	28 457 400,00
Иные межбюджетные трансферты	752	14	03	0440151560	540	26 904 200,00	28 457 400,00
Государственная программа Приморского края «Экономическое развитие и инновационная экономика Приморского края» на 2020-2027 годы	752	14	03	1700000000	000	335 938 378,00	335 938 378,00
Подпрограмма «Долгосрочное финансовое планирование и организация бюджетного процесса, совершенствование межбюджетных отношений в Приморском крае»	752	14	03	1730000000	000	335 938 378,00	335 938 378,00
Субвенции бюджетам муниципальных районов Приморского края на осуществление отдельных государственных полномочий по расчету и предоставлению дотаций на выравнивание бюджетной обеспеченности бюджетам поселений, входящих в их состав	752	14	03	1730293110	000	325 938 378,00	325 938 378,00
Межбюджетные трансферты	752	14	03	1730293110	500	325 938 378,00	325 938 378,00
Субвенции	752	14	03	1730293110	530	325 938 378,00	325 938 378,00
Иные межбюджетные трансферты на поощрение за достигнутые результаты в работе по повышению качества управления бюджетным процессом органами местного самоуправления	752	14	03	1730294010	000	10 000 000,00	10 000 000,00
Межбюджетные трансферты	752	14	03	1730294010	500	10 000 000,00	10 000 000,00
Иные межбюджетные трансферты	752	14	03	1730294010	540	10 000 000,00	10 000 000,00
Законодательное Собрание Приморского края	753	00	00	0000000000	000	603 065 567,00	603 065 567,00
ОБЩЕГОСУДАРСТВЕННЫЕ ВОПРОСЫ	753	01	00	0000000000	000	561 065 567,00	561 065 567,00
Функционирование законодательных (представительных) органов государственной власти и представительных органов муниципальных образований	753	01	03	0000000000	000	561 065 567,00	561 065 567,00
Непрограммные направления деятельности органов государственной власти	753	01	03	9900000000	000	561 065 567,00	561 065 567,00
Мероприятия непрограммных направлений деятельности органов государственной власти	753	01	03	9990000000	000	561 065 567,00	561 065 567,00
Руководство и управление в сфере установленных функций органов государственной власти Приморского края	753	01	03	9999910030	000	458 303 950,00	458 303 950,00
Расходы на выплаты персоналу в целях обеспечения выполнения функций государственными (муниципальными) органами, казенными учреждениями, органами управления государственными внебюджетными фондами	753	01	03	9999910030	100	363 909 638,00	363 909 638,00
Расходы на выплаты персоналу государственных (муниципальных) органов	753	01	03	9999910030	120	363 909 638,00	363 909 638,00
Закупка товаров, работ и услуг для обеспечения государственных (муниципальных) нужд	753	01	03	9999910030	200	82 054 312,00	82 054 312,00
Иные закупки товаров, работ и услуг для обеспечения государственных (муниципальных) нужд	753	01	03	9999910030	240	82 054 312,00	82 054 312,00
Социальное обеспечение и иные выплаты населению	753	01	03	9999910030	300	11 740 000,00	11 740 000,00
Иные выплаты населению	753	01	03	9999910030	360	11 740 000,00	11 740 000,00
Иные бюджетные ассигнования	753	01	03	9999910030	800	600 000,00	600 000,00
Уплата налогов, сборов и иных платежей	753	01	03	9999910030	850	600 000,00	600 000,00
Председатель Законодательного Собрания Приморского края и его заместители	753	01	03	9999910040	000	13 755 488,00	13 755 488,00
Расходы на выплаты персоналу в целях обеспечения выполнения функций государственными (муниципальными) органами, казенными учреждениями, органами управления государственными внебюджетными фондами	753	01	03	9999910040	100	13 755 488,00	13 755 488,00
Расходы на выплаты персоналу государственных (муниципальных) органов	753	01	03	9999910040	120	13 755 488,00	13 755 488,00

1	2	3	4	5	6	7	8
Депутаты (члены) Законодательного Собрания Приморского края	753	01	03	9999910050	000	87 629 623,00	87 629 623,00
Расходы на выплаты персоналу в целях обеспечения выполнения функций государственными (муниципальными) органами, казенными учреждениями, органами управления государственными внебюджетными фондами	753	01	03	9999910050	100	87 629 623,00	87 629 623,00
Расходы на выплаты персоналу государственных (муниципальных) органов	753	01	03	9999910050	120	87 629 623,00	87 629 623,00
Мероприятия по профессиональной переподготовке и повышению квалификации государственных служащих	753	01	03	9999920020	000	798 000,00	798 000,00
Закупка товаров, работ и услуг для обеспечения государственных (муниципальных) нужд	753	01	03	9999920020	200	798 000,00	798 000,00
Иные закупки товаров, работ и услуг для обеспечения государственных (муниципальных) нужд	753	01	03	9999920020	240	798 000,00	798 000,00
Страхование государственных гражданских служащих Приморского края	753	01	03	9999921790	000	478 506,00	478 506,00
Закупка товаров, работ и услуг для обеспечения государственных (муниципальных) нужд	753	01	03	9999921790	200	478 506,00	478 506,00
Иные закупки товаров, работ и услуг для обеспечения государственных (муниципальных) нужд	753	01	03	9999921790	240	478 506,00	478 506,00
Иные межбюджетные трансферты на обеспечение членов Совета Федерации и их помощников в субъектах Российской Федерации	753	01	03	9999951420	000	100 000,00	100 000,00
Расходы на выплаты персоналу в целях обеспечения выполнения функций государственными (муниципальными) органами, казенными учреждениями, органами управления государственными внебюджетными фондами	753	01	03	9999951420	100	100 000,00	100 000,00
Расходы на выплаты персоналу государственных (муниципальных) органов	753	01	03	9999951420	120	100 000,00	100 000,00
СРЕДСТВА МАССОВОЙ ИНФОРМАЦИИ	753	12	00	0000000000	000	42 000 000,00	42 000 000,00
Телевидение и радиовещание	753	12	01	0000000000	000	14 544 000,00	14 544 000,00
Непрограммные направления деятельности органов государственной власти	753	12	01	9900000000	000	14 544 000,00	14 544 000,00
Мероприятия непрограммных направлений деятельности органов государственной власти	753	12	01	9990000000	000	14 544 000,00	14 544 000,00
Информационное освещение деятельности органов государственной власти Приморского края в средствах массовой информации	753	12	01	9999998770	000	14 544 000,00	14 544 000,00
Закупка товаров, работ и услуг для обеспечения государственных (муниципальных) нужд	753	12	01	9999998770	200	14 544 000,00	14 544 000,00
Иные закупки товаров, работ и услуг для обеспечения государственных (муниципальных) нужд	753	12	01	9999998770	240	14 544 000,00	14 544 000,00
Периодическая печать и издательства	753	12	02	0000000000	000	27 456 000,00	27 456 000,00
Непрограммные направления деятельности органов государственной власти	753	12	02	9900000000	000	27 456 000,00	27 456 000,00
Мероприятия непрограммных направлений деятельности органов государственной власти	753	12	02	9990000000	000	27 456 000,00	27 456 000,00
Информационное освещение деятельности органов государственной власти Приморского края в средствах массовой информации	753	12	02	9999998770	000	27 456 000,00	27 456 000,00
Закупка товаров, работ и услуг для обеспечения государственных (муниципальных) нужд	753	12	02	9999998770	200	27 456 000,00	27 456 000,00
Иные закупки товаров, работ и услуг для обеспечения государственных (муниципальных) нужд	753	12	02	9999998770	240	27 456 000,00	27 456 000,00
Министерство транспорта и дорожного хозяйства Приморского края	754	00	00	0000000000	000	17 665 634 098,69	16 940 411 442,09
НАЦИОНАЛЬНАЯ ЭКОНОМИКА	754	04	00	0000000000	000	17 665 634 098,69	16 940 411 442,09
Транспорт	754	04	08	0000000000	000	2 380 342 171,22	2 156 413 230,00
Государственная программа Приморского края «Развитие транспортного комплекса Приморского края» на 2020-2027 годы	754	04	08	1200000000	000	2 380 342 171,22	2 156 413 230,00
Подпрограмма «Развитие транспортного комплекса в Приморском крае»	754	04	08	1210000000	000	1 324 734 120,22	1 182 584 871,00
Субсидии организациям железнодорожного транспорта на возмещение недополученных доходов в связи с перевозкой пассажиров железнодорожным транспортом общего пользования в пригородном сообщении на территории Приморского края по предельным тарифам	754	04	08	1210160130	000	482 496 246,00	482 496 246,00
Иные бюджетные ассигнования	754	04	08	1210160130	800	482 496 246,00	482 496 246,00
Субсидии юридическим лицам (кроме некоммерческих организаций), индивидуальным предпринимателям, физическим лицам - производителям товаров, работ, услуг	754	04	08	1210160130	810	482 496 246,00	482 496 246,00
Субсидии краевому государственному унитарному авиационному предприятию «Пластун-Авиа» на приобретение воздушных судов в собственность Приморского края	754	04	08	1210240900	000	142 149 249,22	0,00
Капитальные вложения в объекты государственной (муниципальной) собственности	754	04	08	1210240900	400	142 149 249,22	0,00
Субсидии бюджетным и автономным учреждениям, государственным (муниципальным) унитарным предприятиям на осуществление капитальных вложений в объекты капитального строительства государственной (муниципальной) собственности или приобретение объектов недвижимого имущества в государственную (муниципальную) собственность	754	04	08	1210240900	460	142 149 249,22	0,00
Субсидии из краевого бюджета юридическим лицам на возмещение недополученных доходов, возникающих в связи с регулированием органами исполнительной власти Приморского края тарифов на перевозки пассажиров и багажа воздушным транспортом на местных воздушных линиях Приморского края	754	04	08	1210260770	000	220 508 625,00	220 508 625,00
Иные бюджетные ассигнования	754	04	08	1210260770	800	220 508 625,00	220 508 625,00
Субсидии юридическим лицам (кроме некоммерческих организаций), индивидуальным предпринимателям, физическим лицам - производителям товаров, работ, услуг	754	04	08	1210260770	810	220 508 625,00	220 508 625,00
Субсидии из краевого бюджета авиационным предприятиям на финансовое обеспечение затрат на содержание и организацию эксплуатации аэропортов и (или) аэродромов, вертодромов, посадочных площадок гражданской авиации, воздушных судов, находящихся в собственности Приморского края и (или) приобретаемых по договорам финансовой аренды (лизинга) в собственность Приморского края, а также на приобретение имущества, необходимого для осуществления пассажирских перевозок на местных воздушных линиях в Приморском крае	754	04	08	1210261280	000	479 580 000,00	479 580 000,00
Иные бюджетные ассигнования	754	04	08	1210261280	800	479 580 000,00	479 580 000,00
Субсидии юридическим лицам (кроме некоммерческих организаций), индивидуальным предпринимателям, физическим лицам - производителям товаров, работ, услуг	754	04	08	1210261280	810	479 580 000,00	479 580 000,00
Подпрограмма «Управление в сфере реализации развития транспортного комплекса и дорожной отрасли в Приморском крае»	754	04	08	1240000000	000	1 055 608 051,00	973 828 359,00
Руководство и управление в сфере установленных функций органов государственной власти Приморского края	754	04	08	1240110030	000	92 392 936,00	92 392 936,00

1	2	3	4	5	6	7	8
Расходы на выплаты персоналу в целях обеспечения выполнения функций государственными (муниципальными) органами, казенными учреждениями, органами управления государственными внебюджетными фондами	754	04	08	1240110030	100	91 458 006,00	91 458 006,00
Расходы на выплаты персоналу государственных (муниципальных) органов	754	04	08	1240110030	120	91 458 006,00	91 458 006,00
Закупка товаров, работ и услуг для обеспечения государственных (муниципальных) нужд	754	04	08	1240110030	200	907 860,00	907 860,00
Иные закупки товаров, работ и услуг для обеспечения государственных (муниципальных) нужд	754	04	08	1240110030	240	907 860,00	907 860,00
Иные бюджетные ассигнования	754	04	08	1240110030	800	27 070,00	27 070,00
Уплата налогов, сборов и иных платежей	754	04	08	1240110030	850	27 070,00	27 070,00
Управление и распоряжение имуществом, находящимся в собственности и ведении Приморского края	754	04	08	1240120780	000	963 067 115,00	881 287 423,00
Иные бюджетные ассигнования	754	04	08	1240120780	800	963 067 115,00	881 287 423,00
Уплата налогов, сборов и иных платежей	754	04	08	1240120780	850	963 067 115,00	881 287 423,00
Страхование государственных гражданских служащих Приморского края	754	04	08	1240121790	000	148 000,00	148 000,00
Закупка товаров, работ и услуг для обеспечения государственных (муниципальных) нужд	754	04	08	1240121790	200	148 000,00	148 000,00
Иные закупки товаров, работ и услуг для обеспечения государственных (муниципальных) нужд	754	04	08	1240121790	240	148 000,00	148 000,00
Дорожное хозяйство (дорожные фонды)	754	04	09	0000000000	000	15 285 291 927,47	14 783 998 212,09
Государственная программа Приморского края «Развитие туризма в Приморском крае» на 2020-2027 годы	754	04	09	1000000000	000	227 444 090,91	121 523 809,52
Подпрограмма «Развитие туристско-рекреационного комплекса на территории Приморского края»	754	04	09	1010000000	000	227 444 090,91	121 523 809,52
Строительство объекта «Туристский кластер «Приморье» в бухте Муравьиная. Автомобильная дорога, 4 этап «Сектор 7»	754	04	09	10102R3843	000	69 000 000,00	0,00
Капитальные вложения в объекты государственной (муниципальной) собственности	754	04	09	10102R3843	400	69 000 000,00	0,00
Бюджетные инвестиции	754	04	09	10102R3843	410	69 000 000,00	0,00
Строительство объекта «Туристский кластер «Приморье» в бухте Муравьиная. Автомобильная дорога, 4 этап «Сектор 8»	754	04	09	10102R3844	000	123 534 090,91	121 523 809,52
Капитальные вложения в объекты государственной (муниципальной) собственности	754	04	09	10102R3844	400	123 534 090,91	121 523 809,52
Бюджетные инвестиции	754	04	09	10102R3844	410	123 534 090,91	121 523 809,52
Строительство объекта «Туристский кластер «Приморье». Автомобильная дорога «Приморье», Сектор 5»	754	04	09	10102R3847	000	34 910 000,00	0,00
Капитальные вложения в объекты государственной (муниципальной) собственности	754	04	09	10102R3847	400	34 910 000,00	0,00
Бюджетные инвестиции	754	04	09	10102R3847	410	34 910 000,00	0,00
Государственная программа Приморского края «Развитие транспортного комплекса Приморского края» на 2020-2027 годы	754	04	09	1200000000	000	14 903 624 882,01	14 494 278 212,09
Подпрограмма «Развитие дорожной отрасли в Приморском крае»	754	04	09	1220000000	000	14 845 560 151,01	14 436 213 481,09
Содержание автомобильных дорог регионального или межмуниципального значения на территории Приморского края	754	04	09	1220121090	000	3 883 257 746,92	4 094 594 886,00
Закупка товаров, работ и услуг для обеспечения государственных (муниципальных) нужд	754	04	09	1220121090	200	3 883 257 746,92	4 094 594 886,00
Иные закупки товаров, работ и услуг для обеспечения государственных (муниципальных) нужд	754	04	09	1220121090	240	3 883 257 746,92	4 094 594 886,00
Ремонт автомобильных дорог регионального или межмуниципального значения на территории Приморского края	754	04	09	1220121100	000	749 272 239,49	839 448 836,56
Закупка товаров, работ и услуг для обеспечения государственных (муниципальных) нужд	754	04	09	1220121100	200	749 272 239,49	839 448 836,56
Иные закупки товаров, работ и услуг для обеспечения государственных (муниципальных) нужд	754	04	09	1220121100	240	749 272 239,49	839 448 836,56
Реализация полномочий в сфере предоставления государственных услуг по транспортной и дорожной деятельности	754	04	09	1220123130	000	352 000,00	253 000,00
Закупка товаров, работ и услуг для обеспечения государственных (муниципальных) нужд	754	04	09	1220123130	200	352 000,00	253 000,00
Иные закупки товаров, работ и услуг для обеспечения государственных (муниципальных) нужд	754	04	09	1220123130	240	352 000,00	253 000,00
Членские взносы в Ассоциацию «РАДОР»	754	04	09	1220123480	000	240 000,00	240 000,00
Иные бюджетные ассигнования	754	04	09	1220123480	800	240 000,00	240 000,00
Уплата налогов, сборов и иных платежей	754	04	09	1220123480	850	240 000,00	240 000,00
Установка элементов весового и габаритного контроля транспортных средств на автомобильных дорогах общего пользования регионального или межмуниципального значения Приморского края	754	04	09	1220123750	000	166 423 800,00	0,00
Закупка товаров, работ и услуг для обеспечения государственных (муниципальных) нужд	754	04	09	1220123750	200	166 423 800,00	0,00
Иные закупки товаров, работ и услуг для обеспечения государственных (муниципальных) нужд	754	04	09	1220123750	240	166 423 800,00	0,00
Предоставление бюджетных инвестиций акционерному обществу «Приморское автодорожное ремонтное предприятие» в целях развития дорожной деятельности на автомобильных дорогах регионального или межмуниципального значения на территории Приморского края	754	04	09	1220141620	000	461 620 000,00	0,00
Капитальные вложения в объекты государственной (муниципальной) собственности	754	04	09	1220141620	400	461 620 000,00	0,00
Бюджетные инвестиции иным юридическим лицам	754	04	09	1220141620	450	461 620 000,00	0,00
Ремонт автомобильной дороги общего пользования регионального или межмуниципального значения Артем - Находка - порт Восточный на участках: км 65+000 - км 67+130, км 70+102 - км 83+000, км 86+000 - км 89+000, км 92+000 - км 125+100, км 125+740 - км 127+000, км 127+800 - км 145+000 в Приморском крае, согласно плану социального развития центров экономического роста Приморского края за счет средств краевого бюджета	754	04	09	12201B5051	000	258 380 000,00	0,00
Закупка товаров, работ и услуг для обеспечения государственных (муниципальных) нужд	754	04	09	12201B5051	200	258 380 000,00	0,00
Иные закупки товаров, работ и услуг для обеспечения государственных (муниципальных) нужд	754	04	09	12201B5051	240	258 380 000,00	0,00
Документация по планировке территорий	754	04	09	1220223490	000	22 000 000,00	0,00
Закупка товаров, работ и услуг для обеспечения государственных (муниципальных) нужд	754	04	09	1220223490	200	22 000 000,00	0,00
Иные закупки товаров, работ и услуг для обеспечения государственных (муниципальных) нужд	754	04	09	1220223490	240	22 000 000,00	0,00
Строительство мостового перехода через р. Арсеньевка на км 94 автомобильной дороги Кировский - Николо-Михайловка - Яковлевка в Приморском крае	754	04	09	1220240270	000	10 000 000,00	0,00
Капитальные вложения в объекты государственной (муниципальной) собственности	754	04	09	1220240270	400	10 000 000,00	0,00
Бюджетные инвестиции	754	04	09	1220240270	410	10 000 000,00	0,00

1	2	3	4	5	6	7	8
Строительство мостового перехода через ручей Шумный на км 247+201 автомобильной дороги Осиновка - Рудная Пристань в Приморском крае	754	04	09	1220240280	000	0,00	208 675 070,00
Капитальные вложения в объекты государственной (муниципальной) собственности	754	04	09	1220240280	400	0,00	208 675 070,00
Бюджетные инвестиции	754	04	09	1220240280	410	0,00	208 675 070,00
Строительство автомобильной дороги Владивосток - Находка - порт Восточный на участке км 43+474 - км 146+197 в Приморском крае	754	04	09	1220240760	000	10 000 000,00	0,00
Капитальные вложения в объекты государственной (муниципальной) собственности	754	04	09	1220240760	400	10 000 000,00	0,00
Бюджетные инвестиции	754	04	09	1220240760	410	10 000 000,00	0,00
Реконструкция автомобильной дороги Осиновка - Рудная Пристань на км 341 - км 349 в Приморском крае	754	04	09	1220241710	000	10 000 000,00	0,00
Капитальные вложения в объекты государственной (муниципальной) собственности	754	04	09	1220241710	400	10 000 000,00	0,00
Бюджетные инвестиции	754	04	09	1220241710	410	10 000 000,00	0,00
Реконструкция мостового перехода через р. Партизанская на км 11+576 автомобильной дороги Находка - Лазо - Ольга - Кавалерово в Приморском крае	754	04	09	1220241810	000	400 000 000,00	337 685 926,00
Капитальные вложения в объекты государственной (муниципальной) собственности	754	04	09	1220241810	400	400 000 000,00	337 685 926,00
Бюджетные инвестиции	754	04	09	1220241810	410	400 000 000,00	337 685 926,00
Реконструкция мостового перехода через р. Арзамазовка на км 317+420 автомобильной дороги Находка - Лазо - Ольга - Кавалерово в Приморском крае	754	04	09	1220241830	000	317 057 240,00	6 936 410,00
Капитальные вложения в объекты государственной (муниципальной) собственности	754	04	09	1220241830	400	317 057 240,00	6 936 410,00
Бюджетные инвестиции	754	04	09	1220241830	410	317 057 240,00	6 936 410,00
Реконструкция мостового перехода через р. Зеркальная на км 401+140 автомобильной дороги Находка - Лазо - Ольга - Кавалерово в Приморском крае	754	04	09	1220241840	000	354 191 110,00	0,00
Капитальные вложения в объекты государственной (муниципальной) собственности	754	04	09	1220241840	400	354 191 110,00	0,00
Бюджетные инвестиции	754	04	09	1220241840	410	354 191 110,00	0,00
Реконструкция мостового перехода через ручей на км 86+578 автомобильной дороги Артем - Находка - порт Восточный в Приморском крае	754	04	09	1220241890	000	177 980 702,38	0,00
Капитальные вложения в объекты государственной (муниципальной) собственности	754	04	09	1220241890	400	177 980 702,38	0,00
Бюджетные инвестиции	754	04	09	1220241890	410	177 980 702,38	0,00
Реконструкция мостового перехода через р. Падь Подсобная на км 89+353 автомобильной дороги Артем - Находка - порт Восточный в Приморском крае	754	04	09	1220241900	000	122 853 609,54	179 856 543,92
Капитальные вложения в объекты государственной (муниципальной) собственности	754	04	09	1220241900	400	122 853 609,54	179 856 543,92
Бюджетные инвестиции	754	04	09	1220241900	410	122 853 609,54	179 856 543,92
Реконструкция участка автомобильной дороги Подъезд к г. Владивосток от автодороги Хабаровск - Владивосток в районе пос. Трудовое	754	04	09	1220241980	000	500 000,00	0,00
Капитальные вложения в объекты государственной (муниципальной) собственности	754	04	09	1220241980	400	500 000,00	0,00
Бюджетные инвестиции	754	04	09	1220241980	410	500 000,00	0,00
Реконструкция мостового перехода через р. Шкотовка на км 41+170 автомобильной дороги Артем - Находка - порт Восточный в Приморском крае	754	04	09	1220242050	000	0,00	190 652 200,00
Капитальные вложения в объекты государственной (муниципальной) собственности	754	04	09	1220242050	400	0,00	190 652 200,00
Бюджетные инвестиции	754	04	09	1220242050	410	0,00	190 652 200,00
Реконструкция мостового перехода через р. Суходол на км 55+000 автомобильной дороги Артем - Находка - порт Восточный в Приморском крае	754	04	09	1220242060	000	0,00	180 833 480,00
Капитальные вложения в объекты государственной (муниципальной) собственности	754	04	09	1220242060	400	0,00	180 833 480,00
Бюджетные инвестиции	754	04	09	1220242060	410	0,00	180 833 480,00
Реконструкция мостового перехода через р. Царевка на км 62+450 автомобильной дороги Артем - Находка - порт Восточный в Приморском крае	754	04	09	1220242070	000	0,00	65 840 000,00
Капитальные вложения в объекты государственной (муниципальной) собственности	754	04	09	1220242070	400	0,00	65 840 000,00
Бюджетные инвестиции	754	04	09	1220242070	410	0,00	65 840 000,00
Реконструкция мостового перехода через р. Петровка на км 69+310 автомобильной дороги Артем - Находка - порт Восточный в Приморском крае	754	04	09	1220242090	000	0,00	50 000 000,00
Капитальные вложения в объекты государственной (муниципальной) собственности	754	04	09	1220242090	400	0,00	50 000 000,00
Бюджетные инвестиции	754	04	09	1220242090	410	0,00	50 000 000,00
Реконструкция мостового перехода через ручей на км 125+420 автомобильной дороги Артем - Находка - порт Восточный в Приморском крае	754	04	09	1220242100	000	0,00	100 800 330,00
Капитальные вложения в объекты государственной (муниципальной) собственности	754	04	09	1220242100	400	0,00	100 800 330,00
Бюджетные инвестиции	754	04	09	1220242100	410	0,00	100 800 330,00
Реконструкция мостового перехода через р. Водопадная на км 38+900 автомобильной дороги Находка - Лазо - Ольга - Кавалерово в Приморском крае	754	04	09	1220242110	000	295 763 997,00	0,00
Капитальные вложения в объекты государственной (муниципальной) собственности	754	04	09	1220242110	400	295 763 997,00	0,00
Бюджетные инвестиции	754	04	09	1220242110	410	295 763 997,00	0,00
Реконструкция мостового перехода через р. Илистая на км 8+212 автомобильной дороги Сибирцево - Жариково - Комиссарово в Приморском крае	754	04	09	1220242120	000	0,00	346 030 010,00
Капитальные вложения в объекты государственной (муниципальной) собственности	754	04	09	1220242120	400	0,00	346 030 010,00
Бюджетные инвестиции	754	04	09	1220242120	410	0,00	346 030 010,00
Реконструкция мостового перехода через ручей на км 2+910 автомобильной дороги Раковка - гидроузел в Приморском крае	754	04	09	1220242130	000	0,00	30 427 500,00
Капитальные вложения в объекты государственной (муниципальной) собственности	754	04	09	1220242130	400	0,00	30 427 500,00
Бюджетные инвестиции	754	04	09	1220242130	410	0,00	30 427 500,00
Реконструкция автомобильной дороги Киевка - Преображение на участке км 18 - км 20 в Приморском крае. Строительство мостового перехода через р. Соколовка на км 19	754	04	09	1220242140	000	189 902 377,00	0,00
Капитальные вложения в объекты государственной (муниципальной) собственности	754	04	09	1220242140	400	189 902 377,00	0,00
Бюджетные инвестиции	754	04	09	1220242140	410	189 902 377,00	0,00
Реконструкция автомобильной дороги Уссурийск - Пограничный - Госграница на участке км 96 - км 112 в Приморском крае	754	04	09	1220242150	000	0,00	653 142 634,00
Капитальные вложения в объекты государственной (муниципальной) собственности	754	04	09	1220242150	400	0,00	653 142 634,00
Бюджетные инвестиции	754	04	09	1220242150	410	0,00	653 142 634,00
Реконструкция мостового перехода через ручей на км 91+580 автомобильной дороги Артем - Находка - порт Восточный в Приморском крае	754	04	09	1220242300	000	146 762 933,00	0,00
Капитальные вложения в объекты государственной (муниципальной) собственности	754	04	09	1220242300	400	146 762 933,00	0,00
Бюджетные инвестиции	754	04	09	1220242300	410	146 762 933,00	0,00
Реконструкция мостового перехода через ключ на км 95+450 автомобильной дороги Артем - Находка - порт Восточный в Приморском крае	754	04	09	1220242310	000	151 157 725,00	0,00
Капитальные вложения в объекты государственной (муниципальной) собственности	754	04	09	1220242310	400	151 157 725,00	0,00
Бюджетные инвестиции	754	04	09	1220242310	410	151 157 725,00	0,00
Реконструкция мостового перехода через ключ на км 96+990 автомобильной дороги Артем - Находка - порт Восточный в Приморском крае	754	04	09	1220242320	000	87 005 272,00	0,00
Капитальные вложения в объекты государственной (муниципальной) собственности	754	04	09	1220242320	400	87 005 272,00	0,00
Бюджетные инвестиции	754	04	09	1220242320	410	87 005 272,00	0,00
Реконструкция мостового перехода через ручей на км 99+900 автомобильной дороги Артем - Находка - порт Восточный в Приморском крае	754	04	09	1220242330	000	189 711 683,00	0,00
Капитальные вложения в объекты государственной (муниципальной) собственности	754	04	09	1220242330	400	189 711 683,00	0,00
Бюджетные инвестиции	754	04	09	1220242330	410	189 711 683,00	0,00
Реконструкция мостового перехода через р. Хмыловка на км 164+170 автомобильной дороги Артем - Находка - порт Восточный в Приморском крае	754	04	09	1220242350	000	0,00	186 692 630,00
Капитальные вложения в объекты государственной (муниципальной) собственности	754	04	09	1220242350	400	0,00	186 692 630,00
Бюджетные инвестиции	754	04	09	1220242350	410	0,00	186 692 630,00
Реконструкция мостового перехода через р. Уссури на км 175+930 автомобильной дороги Осиновка - Рудная Пристань в Приморском крае	754	04	09	1220242370	000	0,00	291 115 020,00
Капитальные вложения в объекты государственной (муниципальной) собственности	754	04	09	1220242370	400	0,00	291 115 020,00
Бюджетные инвестиции	754	04	09	1220242370	410	0,00	291 115 020,00
Реконструкция мостового перехода через р. Барабашевка на км 66+660 автомобильной дороги Раздольное - Хасан в Приморском крае	754	04	09	1220242380	000	0,00	209 044 320,00
Капитальные вложения в объекты государственной (муниципальной) собственности	754	04	09	1220242380	400	0,00	209 044 320,00
Бюджетные инвестиции	754	04	09	1220242380	410	0,00	209 044 320,00
Реконструкция мостового перехода через р. Астраханка на км 78+675 автомобильной дороги Михайловка - Турий Рог в Приморском крае	754	04	09	1220242390	000	0,00	239 773 850,00
Капитальные вложения в объекты государственной (муниципальной) собственности	754	04	09	1220242390	400	0,00	239 773 850,00
Бюджетные инвестиции	754	04	09	1220242390	410	0,00	239 773 850,00
Реконструкция мостового перехода через р. Дегтяревка на км 177+782 автомобильной дороги Осиновка - Рудная Пристань в Приморском крае	754	04	09	1220242400	000	0,00	119 199 050,00
Капитальные вложения в объекты государственной (муниципальной) собственности	754	04	09	1220242400	400	0,00	119 199 050,00
Бюджетные инвестиции	754	04	09	1220242400	410	0,00	119 199 050,00
Строительство мостового перехода через р. Осиновка на 5 км автомобильной дороги Осиновка - Рудная Пристань в Приморском крае	754	04	09	1220242430	000	210 251 320,68	0,00
Капитальные вложения в объекты государственной (муниципальной) собственности	754	04	09	1220242430	400	210 251 320,68	0,00
Бюджетные инвестиции	754	04	09	1220242430	410	210 251 320,68	0,00
Строительство сооружений для снижения уровня шума и вибрации в районе дома № 32 по ул. Вторая, с. Кневичи г. Артем на автомобильной дороге Владивосток - Находка - порт Восточный на участке км 0 - км 18+500 в Приморском крае	754	04	09	1220242440	000	0,00	6 015 340,00
Капитальные вложения в объекты государственной (муниципальной) собственности	754	04	09	1220242440	400	0,00	6 015 340,00
Бюджетные инвестиции	754	04	09	1220242440	410	0,00	6 015 340,00
Строительство мостового перехода на км 7+960 автомобильной дороги Владивосток - Находка - Суражевка - Кролевец в Приморском крае	754	04	09	1220242730	000	0,00	13 190 840,00
Капитальные вложения в объекты государственной (муниципальной) собственности	754	04	09	1220242730	400	0,00	13 190 840,00
Бюджетные инвестиции	754	04	09	1220242730	410	0,00	13 190 840,00
Строительство мостового перехода через р. Ананьевка на км 23+930 автомобильной дороги Раздольное - Хасан в Приморском крае	754	04	09	1220242740	000	0,00	17 876 940,00
Капитальные вложения в объекты государственной (муниципальной) собственности	754	04	09	1220242740	400	0,00	17 876 940,00
Бюджетные инвестиции	754	04	09	1220242740	410	0,00	17 876 940,00
Реконструкция автомобильной дороги Артем - Находка - порт Восточный на участке км 17 - км 18 в Приморском крае	754	04	09	1220242780	000	0,00	73 548 640,00
Капитальные вложения в объекты государственной (муниципальной) собственности	754	04	09	1220242780	400	0,00	73 548 640,00
Бюджетные инвестиции	754	04	09	1220242780	410	0,00	73 548 640,00
Реконструкция мостового перехода через ручей на км 4+842 автомобильной дороги Уссурийск - Пограничный - Госграница в Приморском крае	754	04	09	1220242870	000	5 954 520,00	0,00
Капитальные вложения в объекты государственной (муниципальной) собственности	754	04	09	1220242870	400	5 954 520,00	0,00
Бюджетные инвестиции	754	04	09	1220242870	410	5 954 520,00	0,00
Реконструкция мостового перехода через р. Новолитовская на км 1+300 автомобильной дороги Владивосток - Находка - Новолитовск - Васильевка в Приморском крае	754	04	09	1220242880	000	3 897 504,00	0,00
Капитальные вложения в объекты государственной (муниципальной) собственности	754	04	09	1220242880	400	3 897 504,00	0,00
Бюджетные инвестиции	754	04	09	1220242880	410	3 897 504,00	0,00
Реконструкция мостового перехода через ручей на км 10+190 автомобильной дороги Владивосток - Находка - Новолитовск - Васильевка в Приморском крае	754	04	09	1220242890	000	3 897 504,00	0,00

1	2	3	4	5	6	7	8
Капитальные вложения в объекты государственной (муниципальной) собственности	754	04	09	1220242890	400	3 897 504,00	0,00
Бюджетные инвестиции	754	04	09	1220242890	410	3 897 504,00	0,00
Реконструкция мостового перехода через р. Крестьянка на км 4+642 автомобильной дороги Подъезд к с. Покровка от Уссурийск - Пограничный в Приморском крае	754	04	09	1220242900	000	6 279 312,00	0,00
Капитальные вложения в объекты государственной (муниципальной) собственности	754	04	09	1220242900	400	6 279 312,00	0,00
Бюджетные инвестиции	754	04	09	1220242900	410	6 279 312,00	0,00
Реконструкция мостового перехода через ручей на км 54+136 автомобильной дороги Осиновка - Рудная Пристань в Приморском крае	754	04	09	1220242910	000	5 413 200,00	0,00
Капитальные вложения в объекты государственной (муниципальной) собственности	754	04	09	1220242910	400	5 413 200,00	0,00
Бюджетные инвестиции	754	04	09	1220242910	410	5 413 200,00	0,00
Реконструкция мостового перехода через р. Каменка на км 191+573 автомобильной дороги Осиновка - Рудная Пристань в Приморском крае	754	04	09	1220242920	000	7 578 480,00	0,00
Капитальные вложения в объекты государственной (муниципальной) собственности	754	04	09	1220242920	400	7 578 480,00	0,00
Бюджетные инвестиции	754	04	09	1220242920	410	7 578 480,00	0,00
Реконструкция мостового перехода через ручей Харитонов на км 209+543 автомобильной дороги Осиновка - Рудная Пристань в Приморском крае	754	04	09	1220242930	000	3 789 240,00	0,00
Капитальные вложения в объекты государственной (муниципальной) собственности	754	04	09	1220242930	400	3 789 240,00	0,00
Бюджетные инвестиции	754	04	09	1220242930	410	3 789 240,00	0,00
Реконструкция мостового перехода через р. Горная Падь на км 220+250 автомобильной дороги Осиновка - Рудная Пристань в Приморском крае	754	04	09	1220242940	000	5 413 200,00	0,00
Капитальные вложения в объекты государственной (муниципальной) собственности	754	04	09	1220242940	400	5 413 200,00	0,00
Бюджетные инвестиции	754	04	09	1220242940	410	5 413 200,00	0,00
Реконструкция мостового перехода через ручей на км 262+871 автомобильной дороги Осиновка - Рудная Пристань в Приморском крае	754	04	09	1220242950	000	3 789 240,00	0,00
Капитальные вложения в объекты государственной (муниципальной) собственности	754	04	09	1220242950	400	3 789 240,00	0,00
Бюджетные инвестиции	754	04	09	1220242950	410	3 789 240,00	0,00
Реконструкция мостового перехода через ручей на км 269+029 автомобильной дороги Осиновка - Рудная Пристань в Приморском крае	754	04	09	1220242960	000	3 789 240,00	0,00
Капитальные вложения в объекты государственной (муниципальной) собственности	754	04	09	1220242960	400	3 789 240,00	0,00
Бюджетные инвестиции	754	04	09	1220242960	410	3 789 240,00	0,00
Реконструкция мостового перехода через ручей Дубовый на км 278+819 автомобильной дороги Осиновка - Рудная Пристань в Приморском крае	754	04	09	1220242970	000	3 897 504,00	0,00
Капитальные вложения в объекты государственной (муниципальной) собственности	754	04	09	1220242970	400	3 897 504,00	0,00
Бюджетные инвестиции	754	04	09	1220242970	410	3 897 504,00	0,00
Реконструкция мостового перехода через р. Партизанка на км 288+392 автомобильной дороги Осиновка - Рудная Пристань в Приморском крае	754	04	09	1220242980	000	3 897 504,00	0,00
Капитальные вложения в объекты государственной (муниципальной) собственности	754	04	09	1220242980	400	3 897 504,00	0,00
Бюджетные инвестиции	754	04	09	1220242980	410	3 897 504,00	0,00
Реконструкция мостового перехода через ручей на км 1+752 автомобильной дороги Михайловка - Турий Рог в Приморском крае	754	04	09	1220242990	000	3 789 240,00	0,00
Капитальные вложения в объекты государственной (муниципальной) собственности	754	04	09	1220242990	400	3 789 240,00	0,00
Бюджетные инвестиции	754	04	09	1220242990	410	3 789 240,00	0,00
Реконструкция мостового перехода через ручей на км 12+246 автомобильной дороги Михайловка - Турий Рог в Приморском крае	754	04	09	1220243000	000	3 789 240,00	0,00
Капитальные вложения в объекты государственной (муниципальной) собственности	754	04	09	1220243000	400	3 789 240,00	0,00
Бюджетные инвестиции	754	04	09	1220243000	410	3 789 240,00	0,00
Реконструкция мостового перехода через р. Абрамовка на км 16+108 автомобильной дороги Михайловка - Турий Рог в Приморском крае	754	04	09	1220243010	000	3 897 504,00	0,00
Капитальные вложения в объекты государственной (муниципальной) собственности	754	04	09	1220243010	400	3 897 504,00	0,00
Бюджетные инвестиции	754	04	09	1220243010	410	3 897 504,00	0,00
Реконструкция мостового перехода через ручей на км 22+168 автомобильной дороги Михайловка - Турий Рог в Приморском крае	754	04	09	1220243020	000	3 789 240,00	0,00
Капитальные вложения в объекты государственной (муниципальной) собственности	754	04	09	1220243020	400	3 789 240,00	0,00
Бюджетные инвестиции	754	04	09	1220243020	410	3 789 240,00	0,00
Реконструкция мостового перехода через ручей на км 39+564 автомобильной дороги Михайловка - Турий Рог в Приморском крае	754	04	09	1220243030	000	3 789 240,00	0,00
Капитальные вложения в объекты государственной (муниципальной) собственности	754	04	09	1220243030	400	3 789 240,00	0,00
Бюджетные инвестиции	754	04	09	1220243030	410	3 789 240,00	0,00
Реконструкция мостового перехода через реку на км 0+350 автомобильной дороги Маргаритово - Моряк-Рыболов в Приморском крае	754	04	09	1220243040	000	3 789 240,00	0,00
Капитальные вложения в объекты государственной (муниципальной) собственности	754	04	09	1220243040	400	3 789 240,00	0,00
Бюджетные инвестиции	754	04	09	1220243040	410	3 789 240,00	0,00
Реконструкция мостового перехода через р. Маргаритовка на км 1+092 автомобильной дороги Маргаритово - Моряк-Рыболов в Приморском крае	754	04	09	1220243050	000	7 037 160,00	0,00
Капитальные вложения в объекты государственной (муниципальной) собственности	754	04	09	1220243050	400	7 037 160,00	0,00
Бюджетные инвестиции	754	04	09	1220243050	410	7 037 160,00	0,00
Реконструкция мостового перехода через р. Авваку-мовка на км 15+252 автомобильной дороги 300 км - Фурманово в Приморском крае	754	04	09	1220243060	000	5 413 200,00	0,00
Капитальные вложения в объекты государственной (муниципальной) собственности	754	04	09	1220243060	400	5 413 200,00	0,00
Бюджетные инвестиции	754	04	09	1220243060	410	5 413 200,00	0,00

1	2	3	4	5	6	7	8
Реконструкция мостового перехода через р. Авваку-мовка на км 27+728 автомобильной дороги 300 км - Фурманово в Приморском крае	754	04	09	1220243070	000	3 789 240,00	0,00
Капитальные вложения в объекты государственной (муниципальной) собственности	754	04	09	1220243070	400	3 789 240,00	0,00
Бюджетные инвестиции	754	04	09	1220243070	410	3 789 240,00	0,00
Реконструкция мостового перехода через р. Шкотовка на примыкании км 17+070 автомобильной дороги Шкотово - Партизанск (с. Новороссия) в Приморском крае	754	04	09	1220243080	000	3 897 504,00	0,00
Капитальные вложения в объекты государственной (муниципальной) собственности	754	04	09	1220243080	400	3 897 504,00	0,00
Бюджетные инвестиции	754	04	09	1220243080	410	3 897 504,00	0,00
Реконструкция мостового перехода через р. Кабанка на км 7+612 автомобильной дороги Сибирцево - Жариково - Комиссарово - Ильинка - Комиссарово в Приморском крае	754	04	09	1220243090	000	3 789 240,00	0,00
Капитальные вложения в объекты государственной (муниципальной) собственности	754	04	09	1220243090	400	3 789 240,00	0,00
Бюджетные инвестиции	754	04	09	1220243090	410	3 789 240,00	0,00
Реконструкция мостового перехода через ручей на км 28+907 автомобильной дороги Устиновка - Зеркальная в Приморском крае	754	04	09	1220243100	000	5 954 520,00	0,00
Капитальные вложения в объекты государственной (муниципальной) собственности	754	04	09	1220243100	400	5 954 520,00	0,00
Бюджетные инвестиции	754	04	09	1220243100	410	5 954 520,00	0,00
Реконструкция мостового перехода через ручей на км 3+966 автомобильной дороги Владивосток - Артем в Приморском крае	754	04	09	1220243110	000	6 495 840,00	0,00
Капитальные вложения в объекты государственной (муниципальной) собственности	754	04	09	1220243110	400	6 495 840,00	0,00
Бюджетные инвестиции	754	04	09	1220243110	410	6 495 840,00	0,00
Реконструкция мостового перехода через ручей на км 13+786 автомобильной дороги Владивосток - Артем в Приморском крае	754	04	09	1220243120	000	7 037 160,00	0,00
Капитальные вложения в объекты государственной (муниципальной) собственности	754	04	09	1220243120	400	7 037 160,00	0,00
Бюджетные инвестиции	754	04	09	1220243120	410	7 037 160,00	0,00
Реконструкция мостового перехода через ручей на км 14+007 автомобильной дороги Владивосток - Артем в Приморском крае	754	04	09	1220243130	000	7 037 160,00	0,00
Капитальные вложения в объекты государственной (муниципальной) собственности	754	04	09	1220243130	400	7 037 160,00	0,00
Бюджетные инвестиции	754	04	09	1220243130	410	7 037 160,00	0,00
Реконструкция мостового перехода через ручей на км 17+675 автомобильной дороги Владивосток - Артем в Приморском крае	754	04	09	1220243140	000	7 578 480,00	0,00
Капитальные вложения в объекты государственной (муниципальной) собственности	754	04	09	1220243140	400	7 578 480,00	0,00
Бюджетные инвестиции	754	04	09	1220243140	410	7 578 480,00	0,00
Реконструкция мостового перехода на км 31+145 автомобильной дороги Барабаш - Приморская - Перевозная - Безверхово в Приморском крае	754	04	09	1220243150	000	4 005 768,00	0,00
Капитальные вложения в объекты государственной (муниципальной) собственности	754	04	09	1220243150	400	4 005 768,00	0,00
Бюджетные инвестиции	754	04	09	1220243150	410	4 005 768,00	0,00
Реконструкция мостового перехода через ручей на км 13+940 автомобильной дороги Подъезд к с. Духовское от Уссурийск - Пограничный в Приморском крае	754	04	09	1220243160	000	4 005 768,00	0,00
Капитальные вложения в объекты государственной (муниципальной) собственности	754	04	09	1220243160	400	4 005 768,00	0,00
Бюджетные инвестиции	754	04	09	1220243160	410	4 005 768,00	0,00
Реконструкция автомобильной дороги Михайловка - Турий Рог на участке км 129 - км 153 в Приморском крае	754	04	09	1220243170	000	33 561 840,00	0,00
Капитальные вложения в объекты государственной (муниципальной) собственности	754	04	09	1220243170	400	33 561 840,00	0,00
Бюджетные инвестиции	754	04	09	1220243170	410	33 561 840,00	0,00
Реконструкция автомобильной дороги Дальнереченск - Рощино - Восток на участке км 71+000 - км 74+000 в Приморском крае	754	04	09	1220243180	000	4 438 824,00	0,00
Капитальные вложения в объекты государственной (муниципальной) собственности	754	04	09	1220243180	400	4 438 824,00	0,00
Бюджетные инвестиции	754	04	09	1220243180	410	4 438 824,00	0,00
Реконструкция автомобильной дороги Дальнереченск - Рощино - Восток на участке км 98+400 - км 104+000 в Приморском крае	754	04	09	1220243190	000	9 581 364,00	0,00
Капитальные вложения в объекты государственной (муниципальной) собственности	754	04	09	1220243190	400	9 581 364,00	0,00
Бюджетные инвестиции	754	04	09	1220243190	410	9 581 364,00	0,00
Строительство Владивостокской кольцевой автомобильной дороги в Приморском крае. 1 этап. Остров Русский - остров Елены - ул. Казанская	754	04	09	1220243370	000	113 500 000,00	0,00
Капитальные вложения в объекты государственной (муниципальной) собственности	754	04	09	1220243370	400	113 500 000,00	0,00
Бюджетные инвестиции	754	04	09	1220243370	410	113 500 000,00	0,00
Реконструкция автомобильной дороги Подъезд к с. Камень- Рыболов от Сибирцево - Жариково - Комиссарово на участке км 15+300 - км 25+550 в Приморском крае	754	04	09	1220243380	000	17 207 370,00	0,00
Капитальные вложения в объекты государственной (муниципальной) собственности	754	04	09	1220243380	400	17 207 370,00	0,00
Бюджетные инвестиции	754	04	09	1220243380	410	17 207 370,00	0,00
Реконструкция автомобильной дороги Михайловка - Турий Рог на участке км 13+450 - км 13+950 в Приморском крае	754	04	09	1220243480	000	2 986 560,00	0,00
Капитальные вложения в объекты государственной (муниципальной) собственности	754	04	09	1220243480	400	2 986 560,00	0,00
Бюджетные инвестиции	754	04	09	1220243480	410	2 986 560,00	0,00
Реконструкция автомобильной дороги Кировский - Николо- Михайловка - Яковлевка на участке км 63 - км 66 в Приморском крае	754	04	09	1220243490	000	6 669 984,00	0,00
Капитальные вложения в объекты государственной (муниципальной) собственности	754	04	09	1220243490	400	6 669 984,00	0,00
Бюджетные инвестиции	754	04	09	1220243490	410	6 669 984,00	0,00
Реконструкция автомобильной дороги Николо-Михайловка - Озерное - Бельцово - Орлиное на участке км 0 - км 2, км 5 - км 8+250 в Приморском крае	754	04	09	1220243500	000	11 430 851,00	0,00
Капитальные вложения в объекты государственной (муниципальной) собственности	754	04	09	1220243500	400	11 430 851,00	0,00
Бюджетные инвестиции	754	04	09	1220243500	410	11 430 851,00	0,00

1	2	3	4	5	6	7	8
Реконструкция автомобильной дороги Подъезд к бухте Лазурная от автодороги Хабаровск - Владивосток на участке км 2+080 - км 2+480 в Приморском крае	754	04	09	1220243510	000	4 363 696,00	0,00
Капитальные вложения в объекты государственной (муниципальной) собственности	754	04	09	1220243510	400	4 363 696,00	0,00
Бюджетные инвестиции	754	04	09	1220243510	410	4 363 696,00	0,00
Строительство автомобильной дороги Владивосток - Находка - порт Восточный на участке км 18+500 - км 40+800 в Приморском крае, софинансируемой из федерального бюджета	754	04	09	12202R1110	000	1 155 212 660,00	0,00
Капитальные вложения в объекты государственной (муниципальной) собственности	754	04	09	12202R1110	400	1 155 212 660,00	0,00
Бюджетные инвестиции	754	04	09	12202R1110	410	1 155 212 660,00	0,00
Субсидии бюджетам муниципальных образований Приморского края на проектирование, строительство, реконструкцию автомобильных дорог общего пользования местного значения с твердым покрытием до сельских населенных пунктов, не имеющих круглогодичной связи с сетью автомобильных дорог общего пользования, а также на их капитальный ремонт и ремонт за счет средств дорожного фонда Приморского края	754	04	09	1220392250	000	392 897 300,00	392 897 300,00
Межбюджетные трансферты	754	04	09	1220392250	500	392 897 300,00	392 897 300,00
Субсидии	754	04	09	1220392250	520	392 897 300,00	392 897 300,00
Субсидии бюджетам муниципальных образований Приморского края на проектирование, строительство (реконструкцию) автомобильных дорог общего пользования населенных пунктов за счет дорожного фонда Приморского края	754	04	09	1220392450	000	36 436 900,00	93 102 150,00
Межбюджетные трансферты	754	04	09	1220392450	500	36 436 900,00	93 102 150,00
Субсидии	754	04	09	1220392450	520	36 436 900,00	93 102 150,00
Осуществление дорожной деятельности на автомобильных дорогах регионального или межмуниципального значения на территории Приморского края в рамках национального проекта «Безопасные и качественные автомобильные дороги»	754	04	09	122R153931	000	680 000 000,00	0,00
Закупка товаров, работ и услуг для обеспечения государственных (муниципальных) нужд	754	04	09	122R153931	200	680 000 000,00	0,00
Иные закупки товаров, работ и услуг для обеспечения государственных (муниципальных) нужд	754	04	09	122R153931	240	680 000 000,00	0,00
Осуществление дорожной деятельности на автомобильных дорогах местного значения на территории Приморского края в рамках национального проекта «Безопасные и качественные автомобильные дороги»	754	04	09	122R153932	000	612 000 000,00	0,00
Межбюджетные трансферты	754	04	09	122R153932	500	612 000 000,00	0,00
Иные межбюджетные трансферты	754	04	09	122R153932	540	612 000 000,00	0,00
Субсидии бюджетам муниципальных образований Приморского края на внедрение интеллектуальных транспортных систем, предусматривающих автоматизацию процессов управления дорожным движением в городских агломерациях, включающих города с населением свыше 300 тысяч человек	754	04	09	122R254180	000	120 000 000,00	120 000 000,00
Межбюджетные трансферты	754	04	09	122R254180	500	120 000 000,00	120 000 000,00
Субсидии	754	04	09	122R254180	520	120 000 000,00	120 000 000,00
Строительство автомобильной дороги Подъезд к г. Находка от автомобильной дороги Артем - Находка - порт Восточный в Приморском крае за счет иных межбюджетных трансфертов, предоставляемых бюджетам субъектов Российской Федерации на развитие инфраструктуры дорожного хозяйства	754	04	09	122V653890	000	3 284 107 854,00	5 388 340 574,61
Капитальные вложения в объекты государственной (муниципальной) собственности	754	04	09	122V653890	400	3 284 107 854,00	5 388 340 574,61
Бюджетные инвестиции	754	04	09	122V653890	410	3 284 107 854,00	5 388 340 574,61
Подпрограмма «Управление в сфере реализации развития транспортного комплекса и дорожной отрасли в Приморском крае»	754	04	09	1240000000	000	58 064 731,00	58 064 731,00
Расходы на обеспечение деятельности (оказание услуг, выполнение работ) краевых государственных учреждений	754	04	09	1240170590	000	58 064 731,00	58 064 731,00
Расходы на выплаты персоналу в целях обеспечения выполнения функций государственными (муниципальными) органами, казенными учреждениями, органами управления государственными внебюджетными фондами	754	04	09	1240170590	100	52 562 911,00	52 562 911,00
Расходы на выплаты персоналу казенных учреждений	754	04	09	1240170590	110	52 562 911,00	52 562 911,00
Закупка товаров, работ и услуг для обеспечения государственных (муниципальных) нужд	754	04	09	1240170590	200	5 427 110,00	5 427 110,00
Иные закупки товаров, работ и услуг для обеспечения государственных (муниципальных) нужд	754	04	09	1240170590	240	5 427 110,00	5 427 110,00
Иные бюджетные ассигнования	754	04	09	1240170590	800	74 710,00	74 710,00
Уплата налогов, сборов и иных платежей	754	04	09	1240170590	850	74 710,00	74 710,00
Государственная программа Приморского края «Развитие сельского хозяйства и регулирование рынков сельскохозяйственной продукции, сырья и продовольствия» на 2020-2027 годы	754	04	09	1400000000	000	154 222 954,55	168 196 190,48
Подпрограмма «Комплексное развитие сельских территорий»	754	04	09	14Б0000000	000	154 222 954,55	168 196 190,48
Субсидии бюджетам муниципальных образований Приморского края на развитие транспортной инфраструктуры на сельских территориях за счет дорожного фонда Приморского края	754	04	09	14Б02R3720	000	154 222 954,55	168 196 190,48
Межбюджетные трансферты	754	04	09	14Б02R3720	500	154 222 954,55	168 196 190,48
Субсидии	754	04	09	14Б02R3720	520	154 222 954,55	168 196 190,48
Министерство цифрового развития и связи Приморского края	755	00	00	0000000000	000	1 416 246 314,00	1 392 063 273,00
ОБЩЕГОСУДАРСТВЕННЫЕ ВОПРОСЫ	755	01	00	0000000000	000	1 084 888 940,00	1 084 888 940,00
Другие общегосударственные вопросы	755	01	13	0000000000	000	1 084 888 940,00	1 084 888 940,00
Государственная программа Приморского края «Информационное общество» на 2020-2027 годы	755	01	13	1100000000	000	1 084 888 940,00	1 084 888 940,00
Подпрограмма «Развитие цифровой экономики в Приморском крае»	755	01	13	1110000000	000	35 855 129,00	35 855 129,00
Руководство и управление в сфере установленных функций органов государственной власти Приморского края	755	01	13	1110710030	000	35 855 129,00	35 855 129,00
Расходы на выплаты персоналу в целях обеспечения выполнения функций государственными (муниципальными) органами, казенными учреждениями, органами управления государственными внебюджетными фондами	755	01	13	1110710030	100	35 130 219,00	35 130 219,00
Расходы на выплаты персоналу государственных (муниципальных) органов	755	01	13	1110710030	120	35 130 219,00	35 130 219,00
Закупка товаров, работ и услуг для обеспечения государственных (муниципальных) нужд	755	01	13	1110710030	200	724 910,00	724 910,00
Иные закупки товаров, работ и услуг для обеспечения государственных (муниципальных) нужд	755	01	13	1110710030	240	724 910,00	724 910,00

1	2	3	4	5	6	7	8
Подпрограмма «Развитие инфраструктуры общего пользования для повышения доступности и качества предоставления государственных и муниципальных услуг»	755	01	13	1120000000	000	1 049 033 811,00	1 049 033 811,00
Расходы на обеспечение деятельности (оказание услуг, выполнение работ) краевых государственных учреждений	755	01	13	1120170590	000	1 047 637 511,00	1 047 637 511,00
Предоставление субсидий бюджетным, автономным учреждениям и иным некоммерческим организациям	755	01	13	1120170590	600	1 047 637 511,00	1 047 637 511,00
Субсидии автономным учреждениям	755	01	13	1120170590	620	1 047 637 511,00	1 047 637 511,00
Расходы на приобретение краевыми государственными учреждениями особо ценного движимого имущества	755	01	13	1120170610	000	1 396 300,00	1 396 300,00
Предоставление субсидий бюджетным, автономным учреждениям и иным некоммерческим организациям	755	01	13	1120170610	600	1 396 300,00	1 396 300,00
Субсидии автономным учреждениям	755	01	13	1120170610	620	1 396 300,00	1 396 300,00
НАЦИОНАЛЬНАЯ БЕЗОПАСНОСТЬ И ПРАВООХРАНИТЕЛЬНАЯ ДЕЯТЕЛЬНОСТЬ	755	03	00	0000000000	000	300 000,00	300 000,00
Защита населения и территории от чрезвычайных ситуаций природного и техногенного характера, гражданская оборона	755	03	09	0000000000	000	300 000,00	300 000,00
Непрограммные направления деятельности органов государственной власти	755	03	09	9900000000	000	300 000,00	300 000,00
Мероприятия непрограммных направлений деятельности органов государственной власти	755	03	09	9990000000	000	300 000,00	300 000,00
Резерв материальных ресурсов Приморского края для ликвидации чрезвычайных ситуаций природного и техногенного характера	755	03	09	9999929030	000	300 000,00	300 000,00
Закупка товаров, работ и услуг для обеспечения государственных (муниципальных) нужд	755	03	09	9999929030	200	300 000,00	300 000,00
Закупка товаров, работ и услуг в целях формирования государственного материального резерва	755	03	09	9999929030	230	300 000,00	300 000,00
НАЦИОНАЛЬНАЯ ЭКОНОМИКА	755	04	00	0000000000	000	331 057 374,00	306 874 333,00
Связь и информатика	755	04	10	0000000000	000	331 057 374,00	306 874 333,00
Государственная программа Приморского края «Информационное общество» на 2020-2027 годы	755	04	10	1100000000	000	331 057 374,00	306 874 333,00
Подпрограмма «Развитие цифровой экономики в Приморском крае»	755	04	10	1110000000	000	331 057 374,00	306 874 333,00
Проведение мероприятий, направленных на реализацию региональных проектов в сфере информационных технологий	755	04	10	11106R0280	000	12 310 341,00	0,00
Закупка товаров, работ и услуг для обеспечения государственных (муниципальных) нужд	755	04	10	11106R0280	200	12 310 341,00	0,00
Иные закупки товаров, работ и услуг для обеспечения государственных (муниципальных) нужд	755	04	10	11106R0280	240	12 310 341,00	0,00
Расходы на обеспечение деятельности (оказание услуг, выполнение работ) краевых государственных учреждений	755	04	10	1110770590	000	190 420 324,00	171 367 624,00
Расходы на выплаты персоналу в целях обеспечения выполнения функций государственными (муниципальными) органами, казенными учреждениями, органами управления государственными внебюджетными фондами	755	04	10	1110770590	100	45 767 910,00	45 767 910,00
Расходы на выплаты персоналу казенных учреждений	755	04	10	1110770590	110	45 767 910,00	45 767 910,00
Закупка товаров, работ и услуг для обеспечения государственных (муниципальных) нужд	755	04	10	1110770590	200	144 462 414,00	125 409 714,00
Иные закупки товаров, работ и услуг для обеспечения государственных (муниципальных) нужд	755	04	10	1110770590	240	144 462 414,00	125 409 714,00
Иные бюджетные ассигнования	755	04	10	1110770590	800	190 000,00	190 000,00
Уплата налогов, сборов и иных платежей	755	04	10	1110770590	850	190 000,00	190 000,00
Расходы на обеспечение деятельности (оказание услуг, выполнение работ) краевых государственных учреждений	755	04	10	1110870590	000	37 367 450,00	37 367 450,00
Расходы на выплаты персоналу в целях обеспечения выполнения функций государственными (муниципальными) органами, казенными учреждениями, органами управления государственными внебюджетными фондами	755	04	10	1110870590	100	32 121 800,00	32 121 800,00
Расходы на выплаты персоналу казенных учреждений	755	04	10	1110870590	110	32 121 800,00	32 121 800,00
Закупка товаров, работ и услуг для обеспечения государственных (муниципальных) нужд	755	04	10	1110870590	200	5 165 650,00	5 165 650,00
Иные закупки товаров, работ и услуг для обеспечения государственных (муниципальных) нужд	755	04	10	1110870590	240	5 165 650,00	5 165 650,00
Иные бюджетные ассигнования	755	04	10	1110870590	800	80 000,00	80 000,00
Уплата налогов, сборов и иных платежей	755	04	10	1110870590	850	80 000,00	80 000,00
Расходы на обеспечение деятельности (оказание услуг, выполнение работ) краевых государственных учреждений	755	04	10	111D470590	000	31 430 759,00	56 730 759,00
Закупка товаров, работ и услуг для обеспечения государственных (муниципальных) нужд	755	04	10	111D470590	200	31 430 759,00	56 730 759,00
Иные закупки товаров, работ и услуг для обеспечения государственных (муниципальных) нужд	755	04	10	111D470590	240	31 430 759,00	56 730 759,00
Расходы на обеспечение деятельности (оказание услуг, выполнение работ) краевых государственных учреждений	755	04	10	111D570590	000	300 000,00	300 000,00
Закупка товаров, работ и услуг для обеспечения государственных (муниципальных) нужд	755	04	10	111D570590	200	300 000,00	300 000,00
Иные закупки товаров, работ и услуг для обеспечения государственных (муниципальных) нужд	755	04	10	111D570590	240	300 000,00	300 000,00
Расходы на обеспечение деятельности (оказание услуг, выполнение работ) краевых государственных учреждений	755	04	10	111D670590	000	59 228 500,00	41 108 500,00
Закупка товаров, работ и услуг для обеспечения государственных (муниципальных) нужд	755	04	10	111D670590	200	59 228 500,00	41 108 500,00
Иные закупки товаров, работ и услуг для обеспечения государственных (муниципальных) нужд	755	04	10	111D670590	240	59 228 500,00	41 108 500,00
Уполномоченный по правам человека в Приморском крае	757	00	00	0000000000	000	25 785 551,00	25 785 551,00
ОБЩЕГОСУДАРСТВЕННЫЕ ВОПРОСЫ	757	01	00	0000000000	000	25 785 551,00	25 785 551,00
Другие общегосударственные вопросы	757	01	13	0000000000	000	25 785 551,00	25 785 551,00
Непрограммные направления деятельности органов государственной власти	757	01	13	9900000000	000	25 785 551,00	25 785 551,00
Мероприятия непрограммных направлений деятельности органов государственной власти	757	01	13	9990000000	000	25 785 551,00	25 785 551,00
Руководство и управление в сфере установленных функций органов государственной власти Приморского края	757	01	13	9999910030	000	21 779 941,00	21 779 941,00
Расходы на выплаты персоналу в целях обеспечения выполнения функций государственными (муниципальными) органами, казенными учреждениями, органами управления государственными внебюджетными фондами	757	01	13	9999910030	100	19 669 481,00	19 669 481,00
Расходы на выплаты персоналу государственных (муниципальных) органов	757	01	13	9999910030	120	19 669 481,00	19 669 481,00
Закупка товаров, работ и услуг для обеспечения государственных (муниципальных) нужд	757	01	13	9999910030	200	2 108 960,00	2 108 960,00

1	2	3	4	5	6	7	8
Иные закупки товаров, работ и услуг для обеспечения государственных (муниципальных) нужд	757	01	13	9999910030	240	2 108 960,00	2 108 960,00
Иные бюджетные ассигнования	757	01	13	9999910030	800	1 500,00	1 500,00
Уплата налогов, сборов и иных платежей	757	01	13	9999910030	850	1 500,00	1 500,00
Уполномоченный по правам человека в Приморском крае	757	01	13	9999910060	000	3 975 910,00	3 975 910,00
Расходы на выплаты персоналу в целях обеспечения выполнения функций государственными (муниципальными) органами, казенными учреждениями, органами управления государственными внебюджетными фондами	757	01	13	9999910060	100	3 975 910,00	3 975 910,00
Расходы на выплаты персоналу государственных (муниципальных) органов	757	01	13	9999910060	120	3 975 910,00	3 975 910,00
Страхование государственных гражданских служащих Приморского края	757	01	13	9999921790	000	29 700,00	29 700,00
Закупка товаров, работ и услуг для обеспечения государственных (муниципальных) нужд	757	01	13	9999921790	200	29 700,00	29 700,00
Иные закупки товаров, работ и услуг для обеспечения государственных (муниципальных) нужд	757	01	13	9999921790	240	29 700,00	29 700,00
Министерство сельского хозяйства Приморского края	758	00	00	0000000000	000	3 270 787 880,65	2 617 321 472,82
НАЦИОНАЛЬНАЯ БЕЗОПАСНОСТЬ И ПРАВООХРАНИТЕЛЬНАЯ ДЕЯТЕЛЬНОСТЬ	758	03	00	0000000000	000	5 037 144,00	899 144,00
Защита населения и территории от чрезвычайных ситуаций природного и техногенного характера, гражданская оборона	758	03	09	0000000000	000	5 037 144,00	899 144,00
Непрограммные направления деятельности органов государственной власти	758	03	09	9900000000	000	5 037 144,00	899 144,00
Мероприятия непрограммных направлений деятельности органов государственной власти	758	03	09	9990000000	000	5 037 144,00	899 144,00
Резерв материальных ресурсов Приморского края для ликвидации чрезвычайных ситуаций природного и техногенного характера	758	03	09	9999929030	000	5 037 144,00	899 144,00
Закупка товаров, работ и услуг для обеспечения государственных (муниципальных) нужд	758	03	09	9999929030	200	5 037 144,00	899 144,00
Закупка товаров, работ и услуг в целях формирования государственного материального резерва	758	03	09	9999929030	230	5 037 144,00	899 144,00
НАЦИОНАЛЬНАЯ ЭКОНОМИКА	758	04	00	0000000000	000	3 261 105 623,01	2 616 422 328,82
Сельское хозяйство и рыболовство	758	04	05	0000000000	000	3 261 105 623,01	2 616 422 328,82
Государственная программа Приморского края «Развитие сельского хозяйства и регулирование рынков сельскохозяйственной продукции, сырья и продовольствия» на 2020-2027 годы	758	04	05	1400000000	000	3 261 105 623,01	2 616 422 328,82
Подпрограмма «Техническая и технологическая модернизация агропромышленного комплекса»	758	04	05	1410000000	000	1 024 206 006,24	1 024 206 006,14
Субсидии на возмещение части затрат, связанных с приобретением сельскохозяйственной техники, оборудования и скота, в том числе на условиях лизинга	758	04	05	1410160120	000	1 024 206 006,24	1 024 206 006,14
Иные бюджетные ассигнования	758	04	05	1410160120	800	1 024 206 006,24	1 024 206 006,14
Субсидии юридическим лицам (кроме некоммерческих организаций), индивидуальным предпринимателям, физическим лицам - производителям товаров, работ, услуг	758	04	05	1410160120	810	1 024 206 006,24	1 024 206 006,14
Подпрограмма «Повышение финансовой устойчивости»	758	04	05	1420000000	000	774 487 663,11	427 295 865,27
Субсидии на возмещение части процентной ставки по инвестиционным кредитам (займам) в агропромышленном комплексе	758	04	05	1420160140	000	1 700 000,00	1 700 000,00
Иные бюджетные ассигнования	758	04	05	1420160140	800	1 700 000,00	1 700 000,00
Субсидии юридическим лицам (кроме некоммерческих организаций), индивидуальным предпринимателям, физическим лицам - производителям товаров, работ, услуг	758	04	05	1420160140	810	1 700 000,00	1 700 000,00
Субсидии на возмещение части затрат на уплату процентов по инвестиционным кредитам (займам) в агропромышленном комплексе	758	04	05	14201R4330	000	752 467 017,64	405 261 617,64
Иные бюджетные ассигнования	758	04	05	14201R4330	800	752 467 017,64	405 261 617,64
Субсидии юридическим лицам (кроме некоммерческих организаций), индивидуальным предпринимателям, физическим лицам - производителям товаров, работ, услуг	758	04	05	14201R4330	810	752 467 017,64	405 261 617,64
Субсидии на стимулирование развития приоритетных подотраслей агропромышленного комплекса и развитие малых форм хозяйствования на возмещение части затрат, связанных с уплатой процентов по кредитам малых форм хозяйствования	758	04	05	14201R5021	000	2 500 000,01	2 619 047,63
Иные бюджетные ассигнования	758	04	05	14201R5021	800	2 500 000,01	2 619 047,63
Субсидии юридическим лицам (кроме некоммерческих организаций), индивидуальным предпринимателям, физическим лицам - производителям товаров, работ, услуг	758	04	05	14201R5021	810	2 500 000,01	2 619 047,63
Субсидии на поддержку сельскохозяйственного производства по отдельным подотраслям растениеводства и животноводства на возмещение части затрат сельскохозяйственных товаропроизводителей на уплату страховой премии, начисленной по договору сельскохозяйственного страхования	758	04	05	14202R5081	000	17 820 645,46	17 715 200,00
Иные бюджетные ассигнования	758	04	05	14202R5081	800	17 820 645,46	17 715 200,00
Субсидии юридическим лицам (кроме некоммерческих организаций), индивидуальным предпринимателям, физическим лицам - производителям товаров, работ, услуг	758	04	05	14202R5081	810	17 820 645,46	17 715 200,00
Подпрограмма «Развитие подотрасли растениеводства, переработки и реализации продукции растениеводства»	758	04	05	1430000000	000	402 830 763,64	409 113 419,05
Субсидии на возмещение части затрат, связанных с производством и отгрузкой на собственную переработку гречихи и (или) риса	758	04	05	1430160240	000	4 275 000,00	4 275 000,00
Иные бюджетные ассигнования	758	04	05	1430160240	800	4 275 000,00	4 275 000,00
Субсидии юридическим лицам (кроме некоммерческих организаций), индивидуальным предпринимателям, физическим лицам - производителям товаров, работ, услуг	758	04	05	1430160240	810	4 275 000,00	4 275 000,00
Субсидии на возмещение части затрат, связанных с производством овощей защищенного грунта	758	04	05	1430160560	000	46 620 000,00	46 620 000,00
Иные бюджетные ассигнования	758	04	05	1430160560	800	46 620 000,00	46 620 000,00
Субсидии юридическим лицам (кроме некоммерческих организаций), индивидуальным предпринимателям, физическим лицам - производителям товаров, работ, услуг	758	04	05	1430160560	810	46 620 000,00	46 620 000,00
Субсидии на поддержку сельскохозяйственного производства по отдельным подотраслям растениеводства и животноводства на возмещение части затрат на приобретение семян, на закладку и уход за многолетними плодовыми и ягодными насаждениями	758	04	05	14301R5082	000	43 879 400,00	45 968 895,24
Иные бюджетные ассигнования	758	04	05	14301R5082	800	43 879 400,00	45 968 895,24
Субсидии юридическим лицам (кроме некоммерческих организаций), индивидуальным предпринимателям, физическим лицам - производителям товаров, работ, услуг	758	04	05	14301R5082	810	43 879 400,00	45 968 895,24
Субсидии на оказание несвязанной поддержки сельскохозяйственным товаропроизводителям в области растениеводства	758	04	05	1430260270	000	220 000 000,00	220 000 000,00
Иные бюджетные ассигнования	758	04	05	1430260270	800	220 000 000,00	220 000 000,00

1	2	3	4	5	6	7	8
Субсидии юридическим лицам (кроме некоммерческих организаций), индивидуальным предпринимателям, физическим лицам - производителям товаров, работ, услуг	758	04	05	1430260270	810	220 000 000,00	220 000 000,00
Субсидии на поддержку сельскохозяйственного производства по отдельным подотраслям растениеводства и животноводства на проведение агротехнологических работ	758	04	05	14302R5083	000	88 056 363,64	92 249 523,81
Иные бюджетные ассигнования	758	04	05	14302R5083	800	88 056 363,64	92 249 523,81
Субсидии юридическим лицам (кроме некоммерческих организаций), индивидуальным предпринимателям, физическим лицам - производителям товаров, работ, услуг	758	04	05	14302R5083	810	88 056 363,64	92 249 523,81
Подпрограмма «Развитие подотрасли животноводства, переработки и реализации продукции животноводства»	758	04	05	1440000000	000	722 255 000,00	400 615 904,76
Субсидии на возмещение части затрат, связанных с развитием отрасли животноводства	758	04	05	1440160280	000	635 008 000,00	310 000 000,00
Иные бюджетные ассигнования	758	04	05	1440160280	800	635 008 000,00	310 000 000,00
Субсидии юридическим лицам (кроме некоммерческих организаций), индивидуальным предпринимателям, физическим лицам - производителям товаров, работ, услуг	758	04	05	1440160280	810	635 008 000,00	310 000 000,00
Субсидии на поддержку сельскохозяйственного производства по отдельным подотраслям растениеводства и животноводства на повышение продуктивности в молочном скотоводстве	758	04	05	14401R5084	000	43 515 000,00	45 587 142,86
Иные бюджетные ассигнования	758	04	05	14401R5084	800	43 515 000,00	45 587 142,86
Субсидии юридическим лицам (кроме некоммерческих организаций), индивидуальным предпринимателям, физическим лицам - производителям товаров, работ, услуг	758	04	05	14401R5084	810	43 515 000,00	45 587 142,86
Субсидии на возмещение части затрат, связанных с развитием племенного животноводства	758	04	05	1440260290	000	16 500 000,00	16 500 000,00
Иные бюджетные ассигнования	758	04	05	1440260290	800	16 500 000,00	16 500 000,00
Субсидии юридическим лицам (кроме некоммерческих организаций), индивидуальным предпринимателям, физическим лицам - производителям товаров, работ, услуг	758	04	05	1440260290	810	16 500 000,00	16 500 000,00
Субсидии на поддержку сельскохозяйственного производства по отдельным подотраслям растениеводства и животноводства на возмещение части затрат по поддержке племенного крупного рогатого скота мясного и молочного направления	758	04	05	14402R5085	000	27 232 000,00	28 528 761,90
Иные бюджетные ассигнования	758	04	05	14402R5085	800	27 232 000,00	28 528 761,90
Субсидии юридическим лицам (кроме некоммерческих организаций), индивидуальным предпринимателям, физическим лицам - производителям товаров, работ, услуг	758	04	05	14402R5085	810	27 232 000,00	28 528 761,90
Подпрограмма «Развитие сельскохозяйственной кооперации и малых форм хозяйствования»	758	04	05	1460000000	000	260 013 220,35	260 460 000,66
Гранты на развитие семейных животноводческих ферм	758	04	05	1460160610	000	32 233 334,00	32 233 334,00
Иные бюджетные ассигнования	758	04	05	1460160610	800	32 233 334,00	32 233 334,00
Субсидии юридическим лицам (кроме некоммерческих организаций), индивидуальным предпринимателям, физическим лицам - производителям товаров, работ, услуг	758	04	05	1460160610	810	32 233 334,00	32 233 334,00
Субсидии на стимулирование развития приоритетных подотраслей агропромышленного комплекса и развитие малых форм хозяйствования в части финансового обеспечения затрат по созданию и развитию крестьянских (фермерских) хозяйств	758	04	05	14601R5022	000	197 779 886,35	196 798 095,23
Иные бюджетные ассигнования	758	04	05	14601R5022	800	197 779 886,35	196 798 095,23
Субсидии юридическим лицам (кроме некоммерческих организаций), индивидуальным предпринимателям, физическим лицам - производителям товаров, работ, услуг	758	04	05	14601R5022	810	197 779 886,35	196 798 095,23
Субсидии на стимулирование развития приоритетных подотраслей агропромышленного комплекса и развитие малых форм хозяйствования в части финансового обеспечения затрат на грантовую поддержку сельскохозяйственных потребительских кооперативов	758	04	05	14602R5023	000	30 000 000,00	31 428 571,43
Иные бюджетные ассигнования	758	04	05	14602R5023	800	30 000 000,00	31 428 571,43
Субсидии юридическим лицам (кроме некоммерческих организаций), индивидуальным предпринимателям, физическим лицам - производителям товаров, работ, услуг	758	04	05	14602R5023	810	30 000 000,00	31 428 571,43
Подпрограмма «Обеспечение функций управления реализации государственной программы»	758	04	05	1480000000	000	42 228 786,00	42 228 786,00
Руководство и управление в сфере установленных функций органов государственной власти Приморского края	758	04	05	1480110030	000	42 228 786,00	42 228 786,00
Расходы на выплаты персоналу в целях обеспечения выполнения функций государственными (муниципальными) органами, казенными учреждениями, органами управления государственными внебюджетными фондами	758	04	05	1480110030	100	41 380 266,00	41 380 266,00
Расходы на выплаты персоналу государственных (муниципальных) органов	758	04	05	1480110030	120	41 380 266,00	41 380 266,00
Закупка товаров, работ и услуг для обеспечения государственных (муниципальных) нужд	758	04	05	1480110030	200	848 520,00	848 520,00
Иные закупки товаров, работ и услуг для обеспечения государственных (муниципальных) нужд	758	04	05	1480110030	240	848 520,00	848 520,00
Подпрограмма «Создание системы поддержки фермеров и развитие сельской кооперации»	758	04	05	14А0000000	000	35 084 183,67	52 502 346,94
Субсидии на создание системы поддержки фермеров и развитие сельской кооперации	758	04	05	14АI754800	000	35 084 183,67	52 502 346,94
Иные бюджетные ассигнования	758	04	05	14АI754800	800	35 084 183,67	52 502 346,94
Субсидии юридическим лицам (кроме некоммерческих организаций), индивидуальным предпринимателям, физическим лицам - производителям товаров, работ, услуг	758	04	05	14АI754800	810	35 084 183,67	52 502 346,94
СОЦИАЛЬНАЯ ПОЛИТИКА	758	10	00	0000000000	000	4 645 113,64	0,00
Социальное обеспечение населения	758	10	03	0000000000	000	4 645 113,64	0,00
Государственная программа Приморского края «Развитие сельского хозяйства и регулирование рынков сельскохозяйственной продукции, сырья и продовольствия» на 2020-2027 годы	758	10	03	1400000000	000	4 645 113,64	0,00
Подпрограмма «Комплексное развитие сельских территорий»	758	10	03	14Б0000000	000	4 645 113,64	0,00
Социальные выплаты на обеспечение жильем граждан Российской Федерации, проживающих на сельских территориях Приморского края, софинансируемые из федерального бюджета	758	10	03	14Б01R5760	000	4 645 113,64	0,00
Социальное обеспечение и иные выплаты населению	758	10	03	14Б01R5760	300	4 645 113,64	0,00
Социальные выплаты гражданам, кроме публичных нормативных социальных выплат	758	10	03	14Б01R5760	320	4 645 113,64	0,00
Министерство образования Приморского края	759	00	00	0000000000	000	30 876 451 004,19	29 700 138 609,00
ОБРАЗОВАНИЕ	759	07	00	0000000000	000	27 061 724 339,19	25 849 170 835,00
Дошкольное образование	759	07	01	0000000000	000	8 716 029 752,69	6 650 986 000,00
Государственная программа Приморского края «Развитие образования Приморского края» на 2020-2027 годы	759	07	01	0200000000	000	8 716 029 752,69	6 650 986 000,00
Подпрограмма «Развитие системы дошкольного образования»	759	07	01	0210000000	000	6 650 986 000,00	6 650 986 000,00

1	2	3	4	5	6	7	8
Субсидии из краевого бюджета частным дошкольным образовательным организациям на возмещение (финансовое обеспечение) затрат, связанных с предоставлением дошкольного образования	759	07	01	0210160030	000	87 878 000,00	87 878 000,00
Предоставление субсидий бюджетным, автономным учреждениям и иным некоммерческим организациям	759	07	01	0210160030	600	56 827 000,00	56 827 000,00
Субсидии некоммерческим организациям (за исключением государственных (муниципальных) учреждений)	759	07	01	0210160030	630	56 827 000,00	56 827 000,00
Иные бюджетные ассигнования	759	07	01	0210160030	800	31 051 000,00	31 051 000,00
Субсидии юридическим лицам (кроме некоммерческих организаций), индивидуальным предпринимателям, физическим лицам - производителям товаров, работ, услуг	759	07	01	0210160030	810	31 051 000,00	31 051 000,00
Субвенции на обеспечение государственных гарантий реализации прав на получение общедоступного и бесплатного дошкольного образования в муниципальных дошкольных образовательных организациях Приморского края	759	07	01	0210193070	000	6 563 108 000,00	6 563 108 000,00
Межбюджетные трансферты	759	07	01	0210193070	500	6 563 108 000,00	6 563 108 000,00
Субвенции	759	07	01	0210193070	530	6 563 108 000,00	6 563 108 000,00
Подпрограмма «Реализация национальных проектов «Демография» и «Образование»	759	07	01	0260000000	000	2 065 043 752,69	0,00
Субсидии бюджетам муниципальных образований Приморского края на создание дополнительных мест для детей в возрасте от 1,5 до 3 лет в образовательных организациях, осуществляющих образовательную деятельность по образовательным программам дошкольного образования	759	07	01	026P252320	000	2 065 043 752,69	0,00
Межбюджетные трансферты	759	07	01	026P252320	500	2 065 043 752,69	0,00
Субсидии	759	07	01	026P252320	520	2 065 043 752,69	0,00
Общее образование	759	07	02	0000000000	000	15 785 789 526,50	16 232 060 858,00
Государственная программа Приморского края «Развитие образования Приморского края» на 2020-2027 годы	759	07	02	0200000000	000	15 783 462 726,50	16 219 734 058,00
Подпрограмма «Развитие системы общего образования»	759	07	02	0220000000	000	14 935 800 434,50	14 559 822 730,00
Ежемесячное денежное вознаграждение за классное руководство педагогическим работникам государственных и муниципальных общеобразовательных организаций	759	07	02	0220153030	000	1 160 487 000,00	1 160 487 000,00
Межбюджетные трансферты	759	07	02	0220153030	500	1 160 487 000,00	1 160 487 000,00
Иные межбюджетные трансферты	759	07	02	0220153030	540	1 160 487 000,00	1 160 487 000,00
Субсидии из краевого бюджета частным общеобразовательным организациям на возмещение (финансовое обеспечение) затрат, связанных с предоставлением дошкольного, начального общего, основного общего, среднего общего, дополнительного образования	759	07	02	0220160010	000	112 876 616,00	112 876 616,00
Предоставление субсидий бюджетным, автономным учреждениям и иным некоммерческим организациям	759	07	02	0220160010	600	112 876 616,00	112 876 616,00
Субсидии некоммерческим организациям (за исключением государственных (муниципальных) учреждений)	759	07	02	0220160010	630	112 876 616,00	112 876 616,00
Расходы на обеспечение деятельности (оказание услуг, выполнение работ) краевых государственных учреждений	759	07	02	0220170590	000	1 526 113 766,00	1 526 113 766,00
Предоставление субсидий бюджетным, автономным учреждениям и иным некоммерческим организациям	759	07	02	0220170590	600	1 526 113 766,00	1 526 113 766,00
Субсидии бюджетным учреждениям	759	07	02	0220170590	610	1 526 113 766,00	1 526 113 766,00
Субвенции на обеспечение государственных гарантий реализации прав на получение общедоступного и бесплатного дошкольного, начального общего, основного общего, среднего общего, дополнительного образования детей в муниципальных общеобразовательных организациях Приморского края	759	07	02	0220193060	000	10 431 520 450,00	10 527 602 000,00
Межбюджетные трансферты	759	07	02	0220193060	500	10 431 520 450,00	10 527 602 000,00
Субвенции	759	07	02	0220193060	530	10 431 520 450,00	10 527 602 000,00
Стипендии Губернатора Приморского края для одаренных детей	759	07	02	0220381490	000	5 760 000,00	5 760 000,00
Социальное обеспечение и иные выплаты населению	759	07	02	0220381490	300	5 760 000,00	5 760 000,00
Иные выплаты населению	759	07	02	0220381490	360	5 760 000,00	5 760 000,00
Субвенции бюджетам муниципальных образований Приморского края на осуществление отдельных государственных полномочий по обеспечению бесплатным питанием детей, обучающихся в муниципальных общеобразовательных организациях Приморского края	759	07	02	0220493150	000	1 108 108 580,00	1 108 108 580,00
Межбюджетные трансферты	759	07	02	0220493150	500	1 108 108 580,00	1 108 108 580,00
Субвенции	759	07	02	0220493150	530	1 108 108 580,00	1 108 108 580,00
Расходы по оплате договоров на выполнение работ, оказание услуг, связанных с капитальным ремонтом нефинансовых активов, полученных в аренду или безвозмездное пользование, закрепленных за краевыми государственными учреждениями на праве оперативного управления	759	07	02	0220570600	000	0,00	104 205 067,00
Предоставление субсидий бюджетным, автономным учреждениям и иным некоммерческим организациям	759	07	02	0220570600	600	0,00	104 205 067,00
Субсидии бюджетным учреждениям	759	07	02	0220570600	610	0,00	104 205 067,00
Обеспечение видеонаблюдения и иные мероприятия, направленные на защищенность объектов (территорий) краевых государственных учреждений Приморского края	759	07	02	0220570840	000	0,00	13 660 101,00
Предоставление субсидий бюджетным, автономным учреждениям и иным некоммерческим организациям	759	07	02	0220570840	600	0,00	13 660 101,00
Субсидии бюджетным учреждениям	759	07	02	0220570840	610	0,00	13 660 101,00
Мероприятия по обеспечению требований пожарной безопасности в краевых государственных учреждениях Приморского края	759	07	02	0220570850	000	0,00	1 009 600,00
Предоставление субсидий бюджетным, автономным учреждениям и иным некоммерческим организациям	759	07	02	0220570850	600	0,00	1 009 600,00
Субсидии бюджетным учреждениям	759	07	02	0220570850	610	0,00	1 009 600,00
Субсидии бюджетам муниципальных образований Приморского края на строительство, реконструкцию и приобретение зданий муниципальных общеобразовательных организаций	759	07	02	0220592040	000	538 466 294,50	0,00
Межбюджетные трансферты	759	07	02	0220592040	500	538 466 294,50	0,00
Субсидии	759	07	02	0220592040	520	538 466 294,50	0,00
Субсидии бюджетам муниципальных образований на благоустройство зданий общеобразовательных организаций в целях соблюдения требований к воздушно-тепловому режиму, водоснабжению и канализации	759	07	02	02205R2550	000	52 467 728,00	0,00
Межбюджетные трансферты	759	07	02	02205R2550	500	52 467 728,00	0,00
Субсидии	759	07	02	02205R2550	520	52 467 728,00	0,00
Подпрограмма «Реализация национальных проектов «Демография» и «Образование»	759	07	02	0260000000	000	847 662 292,00	1 659 911 328,00

1	2	3	4	5	6	7	8
Субсидии бюджетам муниципальных образований на создание (обновление) материально-технической базы для реализации основных и дополнительных общеобразовательных программ цифрового и гуманитарного профилей в общеобразовательных организациях, расположенных в сельской местности и малых городах	759	07	02	026E151690	000	0,00	30 391 531,00
Межбюджетные трансферты	759	07	02	026E151690	500	0,00	30 391 531,00
Субсидии	759	07	02	026E151690	520	0,00	30 391 531,00
Субсидии бюджетам муниципальных образований Приморского края на создание новых мест в общеобразовательных организациях, расположенных в сельской местности и поселках городского типа	759	07	02	026E152300	000	160 641 837,00	161 850 408,00
Межбюджетные трансферты	759	07	02	026E152300	500	160 641 837,00	161 850 408,00
Субсидии	759	07	02	026E152300	520	160 641 837,00	161 850 408,00
Субсидии бюджетам муниципальных образований Приморского края на реализацию мероприятий по содействию созданию новых мест в общеобразовательных организациях	759	07	02	026E155200	000	665 930 795,00	690 499 048,00
Межбюджетные трансферты	759	07	02	026E155200	500	665 930 795,00	690 499 048,00
Субсидии	759	07	02	026E155200	520	665 930 795,00	690 499 048,00
Субсидии бюджетам муниципальных образований Приморского края на создание в общеобразовательных организациях, расположенных в сельской местности и малых городах, условий для занятий физической культурой и спортом	759	07	02	026E250970	000	21 089 660,00	16 795 239,00
Межбюджетные трансферты	759	07	02	026E250970	500	21 089 660,00	16 795 239,00
Субсидии	759	07	02	026E250970	520	21 089 660,00	16 795 239,00
Субсидии бюджетам муниципальных образований на внедрение целевой модели цифровой образовательной среды в общеобразовательных организациях и профессиональных образовательных организациях	759	07	02	026E452100	000	0,00	741 864 898,00
Межбюджетные трансферты	759	07	02	026E452100	500	0,00	741 864 898,00
Субсидии	759	07	02	026E452100	520	0,00	741 864 898,00
Субсидии бюджетам муниципальных образований на создание центров цифрового образования детей	759	07	02	026E452190	000	0,00	18 510 204,00
Межбюджетные трансферты	759	07	02	026E452190	500	0,00	18 510 204,00
Субсидии	759	07	02	026E452190	520	0,00	18 510 204,00
Государственная программа Приморского края «Социальная поддержка населения Приморского края на 2020-2027 годы»	759	07	02	0300000000	000	2 326 800,00	12 326 800,00
Подпрограмма «Доступная среда»	759	07	02	0350000000	000	2 326 800,00	12 326 800,00
Организация дистанционного образования детей-инвалидов	759	07	02	0350270190	000	2 326 800,00	2 326 800,00
Предоставление субсидий бюджетным, автономным учреждениям и иным некоммерческим организациям	759	07	02	0350270190	600	2 326 800,00	2 326 800,00
Субсидии бюджетным учреждениям	759	07	02	0350270190	610	2 326 800,00	2 326 800,00
Мероприятия подпрограммы «Доступная среда», реализуемые краевыми государственными учреждениями	759	07	02	0350270260	000	0,00	10 000 000,00
Предоставление субсидий бюджетным, автономным учреждениям и иным некоммерческим организациям	759	07	02	0350270260	600	0,00	10 000 000,00
Субсидии бюджетным учреждениям	759	07	02	0350270260	610	0,00	10 000 000,00
Дополнительное образование детей	759	07	03	0000000000	000	56 062 144,00	115 337 756,00
Государственная программа Приморского края «Развитие образования Приморского края» на 2020-2027 годы	759	07	03	0200000000	000	56 062 144,00	115 337 756,00
Подпрограмма «Развитие системы общего образования»	759	07	03	0220000000	000	0,00	38 000 000,00
Реализация краевыми государственными учреждениями комплексных многоуровневых программ обучения, поддержки и развития одаренных детей, олимпиадного движения	759	07	03	0220371240	000	0,00	38 000 000,00
Предоставление субсидий бюджетным, автономным учреждениям и иным некоммерческим организациям	759	07	03	0220371240	600	0,00	38 000 000,00
Субсидии автономным учреждениям	759	07	03	0220371240	620	0,00	38 000 000,00
Подпрограмма «Развитие дополнительного образования детей и реализация мероприятий молодежной политики»	759	07	03	0230000000	000	40 453 266,00	42 423 266,00
Расходы на обеспечение деятельности (оказание услуг, выполнение работ) краевых государственных учреждений	759	07	03	0230170590	000	40 453 266,00	40 453 266,00
Предоставление субсидий бюджетным, автономным учреждениям и иным некоммерческим организациям	759	07	03	0230170590	600	40 453 266,00	40 453 266,00
Субсидии автономным учреждениям	759	07	03	0230170590	620	40 453 266,00	40 453 266,00
Расходы по оплате договоров на выполнение работ, оказание услуг, связанных с капитальным ремонтом нефинансовых активов, полученных в аренду или безвозмездное пользование, закрепленных за краевыми государственными учреждениями на праве оперативного управления	759	07	03	0230170600	000	0,00	1 970 000,00
Предоставление субсидий бюджетным, автономным учреждениям и иным некоммерческим организациям	759	07	03	0230170600	600	0,00	1 970 000,00
Субсидии автономным учреждениям	759	07	03	0230170600	620	0,00	1 970 000,00
Подпрограмма «Реализация национальных проектов «Демография» и «Образование»	759	07	03	0260000000	000	15 608 878,00	34 914 490,00
Создание мобильных технопарков «Кванториум»	759	07	03	026E252470	000	0,00	34 914 490,00
Предоставление субсидий бюджетным, автономным учреждениям и иным некоммерческим организациям	759	07	03	026E252470	600	0,00	34 914 490,00
Субсидии автономным учреждениям	759	07	03	026E252470	620	0,00	34 914 490,00
Формирование современных управленческих и организационно-экономических механизмов в системе дополнительного образования детей	759	07	03	026E255370	000	15 608 878,00	0,00
Закупка товаров, работ и услуг для обеспечения государственных (муниципальных) нужд	759	07	03	026E255370	200	15 608 878,00	0,00
Иные закупки товаров, работ и услуг для обеспечения государственных (муниципальных) нужд	759	07	03	026E255370	240	15 608 878,00	0,00
Среднее профессиональное образование	759	07	04	0000000000	000	1 812 833 672,00	2 089 688 791,00
Государственная программа Приморского края «Развитие образования Приморского края» на 2020-2027 годы	759	07	04	0200000000	000	1 812 833 672,00	2 087 388 791,00
Подпрограмма «Развитие среднего профессионального, дополнительного профессионального образования и реализация мер по поддержке организаций в области образования на территории Приморского края»	759	07	04	0240000000	000	1 799 164 137,00	2 073 719 256,00
Субсидии из краевого бюджета частным образовательным организациям, осуществляющим образовательную деятельность по имеющим государственную аккредитацию образовательным программам среднего профессионального образования, на возмещение (финансовое обеспечение) затрат на реализацию образовательных программ среднего профессионального образования	759	07	04	0240161460	000	9 949 776,00	9 949 776,00
Предоставление субсидий бюджетным, автономным учреждениям и иным некоммерческим организациям	759	07	04	0240161460	600	9 949 776,00	9 949 776,00
Субсидии некоммерческим организациям (за исключением государственных (муниципальных) учреждений)	759	07	04	0240161460	630	9 949 776,00	9 949 776,00

1	2	3	4	5	6	7	8
Расходы на обеспечение деятельности (оказание услуг, выполнение работ) краевых государственных учреждений	759	07	04	0240170590	000	1 607 865 261,00	1 607 865 261,00
Предоставление субсидий бюджетным, автономным учреждениям и иным некоммерческим организациям	759	07	04	0240170590	600	1 607 865 261,00	1 607 865 261,00
Субсидии бюджетным учреждениям	759	07	04	0240170590	610	736 321 865,00	736 321 865,00
Субсидии автономным учреждениям	759	07	04	0240170590	620	871 543 396,00	871 543 396,00
Расходы на обеспечение питанием обучающихся по очной форме обучения в краевых государственных профессиональных образовательных организациях, реализующих образовательные программы среднего профессионального образования	759	07	04	0240270920	000	0,00	139 225 000,00
Предоставление субсидий бюджетным, автономным учреждениям и иным некоммерческим организациям	759	07	04	0240270920	600	0,00	139 225 000,00
Субсидии бюджетным учреждениям	759	07	04	0240270920	610	0,00	64 875 000,00
Субсидии автономным учреждениям	759	07	04	0240270920	620	0,00	74 350 000,00
Стипендии обучающимся в краевых государственных профессиональных образовательных учреждениях	759	07	04	0240270990	000	0,00	65 467 630,00
Предоставление субсидий бюджетным, автономным учреждениям и иным некоммерческим организациям	759	07	04	0240270990	600	0,00	65 467 630,00
Субсидии бюджетным учреждениям	759	07	04	0240270990	610	0,00	27 300 000,00
Субсидии автономным учреждениям	759	07	04	0240270990	620	0,00	38 167 630,00
Социальное обеспечение детей-сирот и детей, оставшихся без попечения родителей, и лиц из числа детей-сирот и детей, оставшихся без попечения родителей, обучающихся в краевых государственных учреждениях	759	07	04	0240281160	000	181 349 100,00	181 349 100,00
Социальное обеспечение и иные выплаты населению	759	07	04	0240281160	300	181 349 100,00	181 349 100,00
Социальные выплаты гражданам, кроме публичных нормативных социальных выплат	759	07	04	0240281160	320	181 349 100,00	181 349 100,00
Модернизация системы профессионального образования	759	07	04	0240370670	000	0,00	20 000 000,00
Предоставление субсидий бюджетным, автономным учреждениям и иным некоммерческим организациям	759	07	04	0240370670	600	0,00	20 000 000,00
Субсидии бюджетным учреждениям	759	07	04	0240370670	610	0,00	10 000 000,00
Субсидии автономным учреждениям	759	07	04	0240370670	620	0,00	10 000 000,00
Обеспечение видеонаблюдения и иные мероприятия, направленные на защищенность объектов (территорий) краевых государственных учреждений Приморского края	759	07	04	0240370840	000	0,00	9 322 199,00
Предоставление субсидий бюджетным, автономным учреждениям и иным некоммерческим организациям	759	07	04	0240370840	600	0,00	9 322 199,00
Субсидии автономным учреждениям	759	07	04	0240370840	620	0,00	9 322 199,00
Мероприятия по обеспечению требований пожарной безопасности в краевых государственных учреждениях Приморского края	759	07	04	0240370850	000	0,00	40 540 290,00
Предоставление субсидий бюджетным, автономным учреждениям и иным некоммерческим организациям	759	07	04	0240370850	600	0,00	40 540 290,00
Субсидии бюджетным учреждениям	759	07	04	0240370850	610	0,00	19 240 290,00
Субсидии автономным учреждениям	759	07	04	0240370850	620	0,00	21 300 000,00
Подпрограмма «Реализация национальных проектов «Демография» и «Образование»	759	07	04	0260000000	000	13 669 535,00	13 669 535,00
Организация и проведение Чемпионатов «Ворлдскиллс», «Абилимпикс» и других мероприятий, направленных на формирование конкурентоспособного образования и повышение престижа рабочих профессий и специальностей	759	07	04	026Е671340	000	4 734 388,00	4 734 388,00
Предоставление субсидий бюджетным, автономным учреждениям и иным некоммерческим организациям	759	07	04	026Е671340	600	4 734 388,00	4 734 388,00
Субсидии бюджетным учреждениям	759	07	04	026Е671340	610	3 174 388,00	3 174 388,00
Субсидии автономным учреждениям	759	07	04	026Е671340	620	1 560 000,00	1 560 000,00
Выплата специального денежного поощрения победителям и призерам национальных и международных чемпионатов, победителям региональных чемпионатов по профессиональному мастерству по стандартам «Ворлдскиллс», победителям региональных чемпионатов по профессиональному мастерству среди инвалидов и лиц с ограниченными возможностями здоровья «Абилимпикс»	759	07	04	026Е681460	000	8 935 147,00	8 935 147,00
Социальное обеспечение и иные выплаты населению	759	07	04	026Е681460	300	8 935 147,00	8 935 147,00
Иные выплаты населению	759	07	04	026Е681460	360	8 935 147,00	8 935 147,00
Государственная программа Приморского края «Развитие физической культуры и спорта Приморского края» на 2020-2027 годы	759	07	04	0900000000	000	0,00	2 300 000,00
Подпрограмма «Развитие массовой физической культуры и спорта в Приморском крае»	759	07	04	0910000000	000	0,00	2 300 000,00
Мероприятия по развитию физической культуры и спорта в учреждениях образования, среди детей, подростков и молодежи, реализуемые краевыми государственными учреждениями	759	07	04	091Р570270	000	0,00	2 300 000,00
Предоставление субсидий бюджетным, автономным учреждениям и иным некоммерческим организациям	759	07	04	091Р570270	600	0,00	2 300 000,00
Субсидии бюджетным учреждениям	759	07	04	091Р570270	610	0,00	1 600 000,00
Субсидии автономным учреждениям	759	07	04	091Р570270	620	0,00	700 000,00
Профессиональная подготовка, переподготовка и повышение квалификации	759	07	05	0000000000	000	98 697 045,00	99 997 045,00
Государственная программа Приморского края «Развитие образования Приморского края» на 2020-2027 годы	759	07	05	0200000000	000	98 697 045,00	99 997 045,00
Подпрограмма «Развитие системы общего образования»	759	07	05	0220000000	000	0,00	1 300 000,00
Мероприятия по обеспечению требований пожарной безопасности в краевых государственных учреждениях Приморского края	759	07	05	0220570850	000	0,00	1 300 000,00
Предоставление субсидий бюджетным, автономным учреждениям и иным некоммерческим организациям	759	07	05	0220570850	600	0,00	1 300 000,00
Субсидии автономным учреждениям	759	07	05	0220570850	620	0,00	1 300 000,00
Подпрограмма «Развитие среднего профессионального, дополнительного профессионального образования и реализация мер по поддержке организаций в области образования на территории Приморского края»	759	07	05	0240000000	000	98 697 045,00	98 697 045,00
Расходы на обеспечение деятельности (оказание услуг, выполнение работ) краевых государственных учреждений	759	07	05	0240470590	000	84 676 618,00	84 676 618,00
Предоставление субсидий бюджетным, автономным учреждениям и иным некоммерческим организациям	759	07	05	0240470590	600	84 676 618,00	84 676 618,00
Субсидии автономным учреждениям	759	07	05	0240470590	620	84 676 618,00	84 676 618,00
Расходы на обеспечение деятельности (оказание услуг, выполнение работ) краевых государственных учреждений	759	07	05	0240570590	000	14 020 427,00	14 020 427,00
Предоставление субсидий бюджетным, автономным учреждениям и иным некоммерческим организациям	759	07	05	0240570590	600	14 020 427,00	14 020 427,00
Субсидии автономным учреждениям	759	07	05	0240570590	620	14 020 427,00	14 020 427,00

1	2	3	4	5	6	7	8
Молодежная политика	759	07	07	0000000000	000	277 508 790,00	328 334 790,00
Государственная программа Приморского края «Развитие образования Приморского края» на 2020-2027 годы	759	07	07	0200000000	000	277 508 790,00	328 334 790,00
Подпрограмма «Развитие дополнительного образования детей и реализация мероприятий молодежной политики»	759	07	07	0230000000	000	277 508 790,00	328 334 790,00
Субсидии организациям и индивидуальным предпринимателям, оказывающим услуги по организации отдыха и оздоровления детей на территории Приморского края	759	07	07	0230260020	000	38 800 000,00	38 800 000,00
Иные бюджетные ассигнования	759	07	07	0230260020	800	38 800 000,00	38 800 000,00
Субсидии юридическим лицам (кроме некоммерческих организаций), индивидуальным предпринимателям, физическим лицам - производителям товаров, работ, услуг	759	07	07	0230260020	810	38 800 000,00	38 800 000,00
Обеспечение отдыха и оздоровления отдельных категорий детей и подростков, в том числе нуждающихся в психолого- педагогическом и ином специальном сопровождении	759	07	07	0230270130	000	30 000 000,00	30 000 000,00
Закупка товаров, работ и услуг для обеспечения государственных (муниципальных) нужд	759	07	07	0230270130	200	19 028 233,00	19 028 233,00
Иные закупки товаров, работ и услуг для обеспечения государственных (муниципальных) нужд	759	07	07	0230270130	240	19 028 233,00	19 028 233,00
Предоставление субсидий бюджетным, автономным учреждениям и иным некоммерческим организациям	759	07	07	0230270130	600	10 971 767,00	10 971 767,00
Субсидии бюджетным учреждениям	759	07	07	0230270130	610	10 971 767,00	10 971 767,00
Субвенции на организацию и обеспечение оздоровления и отдыха детей Приморского края (за исключением организации отдыха детей в каникулярное время)	759	07	07	0230293080	000	207 070 000,00	207 070 000,00
Межбюджетные трансферты	759	07	07	0230293080	500	207 070 000,00	207 070 000,00
Субвенции	759	07	07	0230293080	530	207 070 000,00	207 070 000,00
Проведение мероприятий для детей и молодежи	759	07	07	0230320150	000	1 638 790,00	1 638 790,00
Закупка товаров, работ и услуг для обеспечения государственных (муниципальных) нужд	759	07	07	0230320150	200	1 638 790,00	1 638 790,00
Иные закупки товаров, работ и услуг для обеспечения государственных (муниципальных) нужд	759	07	07	0230320150	240	1 638 790,00	1 638 790,00
Организация и проведение детских новогодних утренников в Приморском крае	759	07	07	0230324220	000	0,00	50 826 000,00
Закупка товаров, работ и услуг для обеспечения государственных (муниципальных) нужд	759	07	07	0230324220	200	0,00	50 826 000,00
Иные закупки товаров, работ и услуг для обеспечения государственных (муниципальных) нужд	759	07	07	0230324220	240	0,00	50 826 000,00
Другие вопросы в области образования	759	07	09	0000000000	000	314 803 409,00	332 765 595,00
Государственная программа Приморского края «Развитие образования Приморского края» на 2020-2027 годы	759	07	09	0200000000	000	314 803 409,00	332 765 595,00
Подпрограмма «Развитие системы общего образования»	759	07	09	0220000000	000	91 923 532,00	109 661 718,00
Организация и проведение государственной итоговой аттестации по образовательным программам основного общего и среднего общего образования	759	07	09	0220170790	000	91 923 532,00	105 790 818,00
Предоставление субсидий бюджетным, автономным учреждениям и иным некоммерческим организациям	759	07	09	0220170790	600	91 923 532,00	105 790 818,00
Субсидии автономным учреждениям	759	07	09	0220170790	620	91 923 532,00	105 790 818,00
Создание условий для организации проведения независимой оценки качества условий оказания услуг организациями в сфере культуры, охраны здоровья, образования и социального обслуживания на территории Приморского края	759	07	09	0220423000	000	0,00	3 870 900,00
Закупка товаров, работ и услуг для обеспечения государственных (муниципальных) нужд	759	07	09	0220423000	200	0,00	3 870 900,00
Иные закупки товаров, работ и услуг для обеспечения государственных (муниципальных) нужд	759	07	09	0220423000	240	0,00	3 870 900,00
Подпрограмма «Развитие среднего профессионального, дополнительного профессионального образования и реализация мер по поддержке организаций в области образования на территории Приморского края»	759	07	09	0240000000	000	10 000 000,00	10 000 000,00
Стипендии Губернатора Приморского края выпускникам школ, получивших 200 баллов по единому государственному экзамену и поступивших в высшие учебные заведения Приморского края по приоритетным специальностям	759	07	09	0240681480	000	10 000 000,00	10 000 000,00
Социальное обеспечение и иные выплаты населению	759	07	09	0240681480	300	10 000 000,00	10 000 000,00
Иные выплаты населению	759	07	09	0240681480	360	10 000 000,00	10 000 000,00
Подпрограмма «Совершенствование управления системой образования»	759	07	09	0250000000	000	212 879 877,00	213 103 877,00
Руководство и управление в сфере установленных функций органов государственной власти Приморского края	759	07	09	0250110030	000	61 170 774,00	61 170 774,00
Расходы на выплаты персоналу в целях обеспечения выполнения функций государственными (муниципальными) органами, казенными учреждениями, органами управления государственными внебюджетными фондами	759	07	09	0250110030	100	59 724 604,00	59 724 604,00
Расходы на выплаты персоналу государственных (муниципальных) органов	759	07	09	0250110030	120	59 724 604,00	59 724 604,00
Закупка товаров, работ и услуг для обеспечения государственных (муниципальных) нужд	759	07	09	0250110030	200	1 342 370,00	1 342 370,00
Иные закупки товаров, работ и услуг для обеспечения государственных (муниципальных) нужд	759	07	09	0250110030	240	1 342 370,00	1 342 370,00
Иные бюджетные ассигнования	759	07	09	0250110030	800	103 800,00	103 800,00
Уплата налогов, сборов и иных платежей	759	07	09	0250110030	850	103 800,00	103 800,00
Организация обеспечения бланками документов об уровне образования государственного образца, а также бланками лицензий и свидетельств о государственной аккредитации учреждений образования	759	07	09	0250120190	000	500 000,00	500 000,00
Закупка товаров, работ и услуг для обеспечения государственных (муниципальных) нужд	759	07	09	0250120190	200	500 000,00	500 000,00
Иные закупки товаров, работ и услуг для обеспечения государственных (муниципальных) нужд	759	07	09	0250120190	240	500 000,00	500 000,00
Осуществление полномочий Российской Федерации по контролю качества образования, лицензированию и государственной аккредитации образовательных организаций, надзору и контролю за соблюдением законодательства в области образования	759	07	09	0250124060	000	1 497 500,00	1 497 500,00
Закупка товаров, работ и услуг для обеспечения государственных (муниципальных) нужд	759	07	09	0250124060	200	1 497 500,00	1 497 500,00
Иные закупки товаров, работ и услуг для обеспечения государственных (муниципальных) нужд	759	07	09	0250124060	240	1 497 500,00	1 497 500,00
Осуществление переданных полномочий Российской Федерации в сфере образования	759	07	09	0250159900	000	12 904 600,00	13 128 600,00
Расходы на выплаты персоналу в целях обеспечения выполнения функций государственными (муниципальными) органами, казенными учреждениями, органами управления государственными внебюджетными фондами	759	07	09	0250159900	100	10 177 521,00	10 177 521,00
Расходы на выплаты персоналу государственных (муниципальных) органов	759	07	09	0250159900	120	10 177 521,00	10 177 521,00

1	2	3	4	5	6	7	8
Закупка товаров, работ и услуг для обеспечения государственных (муниципальных) нужд	759	07	09	0250159900	200	2 727 079,00	2 951 079,00
Иные закупки товаров, работ и услуг для обеспечения государственных (муниципальных) нужд	759	07	09	0250159900	240	2 727 079,00	2 951 079,00
Субвенции на реализацию государственных полномочий органов опеки и попечительства в отношении несовершеннолетних	759	07	09	0250193160	000	136 807 003,00	136 807 003,00
Межбюджетные трансферты	759	07	09	0250193160	500	136 807 003,00	136 807 003,00
Субвенции	759	07	09	0250193160	530	136 807 003,00	136 807 003,00
СОЦИАЛЬНАЯ ПОЛИТИКА	759	10	00	0000000000	000	3 814 726 665,00	3 850 967 774,00
Социальное обеспечение населения	759	10	03	0000000000	000	352 205 000,00	350 205 000,00
Государственная программа Приморского края «Развитие образования Приморского края» на 2020-2027 годы	759	10	03	0200000000	000	352 205 000,00	350 205 000,00
Подпрограмма «Развитие системы общего образования»	759	10	03	0220000000	000	46 000 000,00	44 000 000,00
Единовременные компенсационные выплаты учителям, прибывшим (переехавшим) на работу в сельские населенные пункты либо рабочие поселки, либо поселки городского типа, либо города с населением до 50 тысяч человек	759	10	03	02204R2560	000	46 000 000,00	44 000 000,00
Социальное обеспечение и иные выплаты населению	759	10	03	02204R2560	300	46 000 000,00	44 000 000,00
Социальные выплаты гражданам, кроме публичных нормативных социальных выплат	759	10	03	02204R2560	320	46 000 000,00	44 000 000,00
Подпрограмма «Развитие среднего профессионального, дополнительного профессионального образования и реализация мер по поддержке организаций в области образования на территории Приморского края»	759	10	03	0240000000	000	40 800 000,00	40 800 000,00
Меры социальной поддержки студентам образовательных организаций высшего образования, расположенных на территории Приморского края, имеющим детей в возрасте до трех лет	759	10	03	0240680510	000	40 800 000,00	40 800 000,00
Социальное обеспечение и иные выплаты населению	759	10	03	0240680510	300	40 800 000,00	40 800 000,00
Публичные нормативные социальные выплаты гражданам	759	10	03	0240680510	310	40 800 000,00	40 800 000,00
Подпрограмма «Реализация национальных проектов «Демография» и «Образование»	759	10	03	0260000000	000	265 405 000,00	265 405 000,00
Предоставление мер социальной поддержки педагогическим работникам краевых государственных образовательных организаций	759	10	03	026E580440	000	15 190 000,00	15 190 000,00
Социальное обеспечение и иные выплаты населению	759	10	03	026E580440	300	15 190 000,00	15 190 000,00
Социальные выплаты гражданам, кроме публичных нормативных социальных выплат	759	10	03	026E580440	320	15 190 000,00	15 190 000,00
Субвенции бюджетам муниципальных образований Приморского края на осуществление отдельных государственных полномочий по обеспечению мер социальной поддержки педагогическим работникам муниципальных образовательных организаций Приморского края	759	10	03	026E593140	000	250 215 000,00	250 215 000,00
Межбюджетные трансферты	759	10	03	026E593140	500	250 215 000,00	250 215 000,00
Субвенции	759	10	03	026E593140	530	250 215 000,00	250 215 000,00
Охрана семьи и детства	759	10	04	0000000000	000	3 462 521 665,00	3 500 762 774,00
Государственная программа Приморского края «Развитие образования Приморского края» на 2020-2027 годы	759	10	04	0200000000	000	871 356 055,00	882 711 135,00
Подпрограмма «Развитие системы общего образования»	759	10	04	0220000000	000	871 356 055,00	882 711 135,00
Расходы на обеспечение деятельности (оказание услуг, выполнение работ) краевых государственных учреждений	759	10	04	0220270590	000	871 356 055,00	871 356 055,00
Расходы на выплаты персоналу в целях обеспечения выполнения функций государственными (муниципальными) органами, казенными учреждениями, органами управления государственными внебюджетными фондами	759	10	04	0220270590	100	586 832 846,00	586 832 846,00
Расходы на выплаты персоналу казенных учреждений	759	10	04	0220270590	110	586 832 846,00	586 832 846,00
Закупка товаров, работ и услуг для обеспечения государственных (муниципальных) нужд	759	10	04	0220270590	200	268 147 954,00	268 147 954,00
Иные закупки товаров, работ и услуг для обеспечения государственных (муниципальных) нужд	759	10	04	0220270590	240	268 147 954,00	268 147 954,00
Социальное обеспечение и иные выплаты населению	759	10	04	0220270590	300	2 330 825,00	2 330 825,00
Социальные выплаты гражданам, кроме публичных нормативных социальных выплат	759	10	04	0220270590	320	2 330 825,00	2 330 825,00
Иные бюджетные ассигнования	759	10	04	0220270590	800	14 044 430,00	14 044 430,00
Уплата налогов, сборов и иных платежей	759	10	04	0220270590	850	14 044 430,00	14 044 430,00
Обеспечение видеонаблюдения и иные мероприятия, направленные на защищенность объектов (территорий) краевых государственных учреждений Приморского края	759	10	04	0220270840	000	0,00	2 674 370,00
Закупка товаров, работ и услуг для обеспечения государственных (муниципальных) нужд	759	10	04	0220270840	200	0,00	2 674 370,00
Иные закупки товаров, работ и услуг для обеспечения государственных (муниципальных) нужд	759	10	04	0220270840	240	0,00	2 674 370,00
Мероприятия по обеспечению требований пожарной безопасности в краевых государственных учреждениях Приморского края	759	10	04	0220270850	000	0,00	8 680 710,00
Закупка товаров, работ и услуг для обеспечения государственных (муниципальных) нужд	759	10	04	0220270850	200	0,00	8 680 710,00
Иные закупки товаров, работ и услуг для обеспечения государственных (муниципальных) нужд	759	10	04	0220270850	240	0,00	8 680 710,00
Государственная программа Приморского края «Социальная поддержка населения Приморского края на 2020-2027 годы»	759	10	04	0300000000	000	1 495 608 219,00	1 529 059 595,00
Подпрограмма «Социальная поддержка семей и детей в Приморском крае»	759	10	04	0310000000	000	1 495 608 219,00	1 529 059 595,00
Субвенции бюджетам муниципальных образований Приморского края на реализацию государственного полномочия по назначению и предоставлению выплаты единовременного пособия при передаче ребенка на воспитание в семью	759	10	04	0310452600	000	29 740 200,00	30 929 800,00
Межбюджетные трансферты	759	10	04	0310452600	500	29 740 200,00	30 929 800,00
Субвенции	759	10	04	0310452600	530	29 740 200,00	30 929 800,00
Субвенции бюджетам муниципальных образований Приморского края на реализацию государственных полномочий по социальной поддержке детей, оставшихся без попечения родителей, и лиц, принявших на воспитание в семью детей, оставшихся без попечения родителей	759	10	04	0310493050	000	1 040 846 819,00	1 073 108 595,00
Межбюджетные трансферты	759	10	04	0310493050	500	1 040 846 819,00	1 073 108 595,00
Субвенции	759	10	04	0310493050	530	1 040 846 819,00	1 073 108 595,00
Компенсация родителям за воспитание и обучение детей- инвалидов на дому	759	10	04	0310580200	000	3 832 200,00	3 832 200,00
Социальное обеспечение и иные выплаты населению	759	10	04	0310580200	300	3 832 200,00	3 832 200,00
Публичные нормативные социальные выплаты гражданам	759	10	04	0310580200	310	3 832 200,00	3 832 200,00

1	2	3	4	5	6	7	8
Компенсация части платы, взимаемой с родителей (законных представителей) за присмотр и уход за детьми, осваивающими образовательные программы дошкольного образования в организациях, осуществляющих образовательную деятельность	759	10	04	0310593090	000	421 189 000,00	421 189 000,00
Межбюджетные трансферты	759	10	04	0310593090	500	421 189 000,00	421 189 000,00
Субвенции	759	10	04	0310593090	530	421 189 000,00	421 189 000,00
Государственная программа Приморского края «Обеспечение доступным жильем и качественными услугами жилищно- коммунального хозяйства населения Приморского края» на 2020-2027 годы	759	10	04	0600000000	000	1 095 557 391,00	1 088 992 044,00
Подпрограмма «Обеспечение жилыми помещениями детей- сирот, детей, оставшихся без попечения родителей, лиц из числа детей-сирот и детей, оставшихся без попечения родителей»	759	10	04	0650000000	000	1 095 557 391,00	1 088 992 044,00
Обеспечение детей-сирот и детей, оставшихся без попечения родителей, лиц из числа детей-сирот и детей, оставшихся без попечения родителей, жилыми помещениями	759	10	04	06501R0820	000	245 010 228,00	238 444 881,00
Межбюджетные трансферты	759	10	04	06501R0820	500	245 010 228,00	238 444 881,00
Субвенции	759	10	04	06501R0820	530	245 010 228,00	238 444 881,00
Обеспечение детей-сирот и детей, оставшихся без попечения родителей, лиц из числа детей-сирот и детей, оставшихся без попечения родителей, жилыми помещениями за счет средств краевого бюджета	759	10	04	06501M0820	000	650 547 163,00	650 547 163,00
Межбюджетные трансферты	759	10	04	06501M0820	500	650 547 163,00	650 547 163,00
Субвенции	759	10	04	06501M0820	530	650 547 163,00	650 547 163,00
Предоставление социальной выплаты на приобретение жилого помещения детям-сиротам и детям, оставшимся без попечения родителей, лицам из числа детей-сирот и детей, оставшихся без попечения родителей	759	10	04	0650280490	000	200 000 000,00	200 000 000,00
Социальное обеспечение и иные выплаты населению	759	10	04	0650280490	300	200 000 000,00	200 000 000,00
Социальные выплаты гражданам, кроме публичных нормативных социальных выплат	759	10	04	0650280490	320	200 000 000,00	200 000 000,00
Министерство труда и социальной политики Приморского края	760	00	00	0000000000	000	24 463 013 070,71	25 482 498 466,17
ОБЩЕГОСУДАРСТВЕННЫЕ ВОПРОСЫ	760	01	00	0000000000	000	33 456 888,00	33 456 888,00
Другие общегосударственные вопросы	760	01	13	0000000000	000	33 456 888,00	33 456 888,00
Государственная программа Приморского края «Содействие занятости населения Приморского края на 2020-2027 годы»	760	01	13	0400000000	000	33 456 888,00	33 456 888,00
Подпрограмма «Улучшение условий и охраны труда в Приморском крае»	760	01	13	0450000000	000	33 456 888,00	33 456 888,00
Мероприятия, направленные на улучшение условий труда на рабочих местах, повышение качества оценки существующих профессиональных рисков, пропаганду культуры безопасности труда на территории Приморского края	760	01	13	0450120520	000	271 800,00	271 800,00
Закупка товаров, работ и услуг для обеспечения государственных (муниципальных) нужд	760	01	13	0450120520	200	271 800,00	271 800,00
Иные закупки товаров, работ и услуг для обеспечения государственных (муниципальных) нужд	760	01	13	0450120520	240	271 800,00	271 800,00
Совершенствование системы обучения, профессиональной подготовки по охране труда в Приморском крае	760	01	13	0450120530	000	299 000,00	299 000,00
Расходы на выплаты персоналу в целях обеспечения выполнения функций государственными (муниципальными) органами, казенными учреждениями, органами управления государственными внебюджетными фондами	760	01	13	0450120530	100	8 700,00	8 700,00
Расходы на выплаты персоналу государственных (муниципальных) органов	760	01	13	0450120530	120	8 700,00	8 700,00
Закупка товаров, работ и услуг для обеспечения государственных (муниципальных) нужд	760	01	13	0450120530	200	290 300,00	290 300,00
Иные закупки товаров, работ и услуг для обеспечения государственных (муниципальных) нужд	760	01	13	0450120530	240	290 300,00	290 300,00
Субвенции на выполнение органами местного самоуправления отдельных государственных полномочий по государственному управлению охраной труда	760	01	13	0450193100	000	32 886 088,00	32 886 088,00
Межбюджетные трансферты	760	01	13	0450193100	500	32 886 088,00	32 886 088,00
Субвенции	760	01	13	0450193100	530	32 886 088,00	32 886 088,00
НАЦИОНАЛЬНАЯ БЕЗОПАСНОСТЬ И ПРАВООХРАНИТЕЛЬНАЯ ДЕЯТЕЛЬНОСТЬ	760	03	00	0000000000	000	9 573 600,00	9 849 800,00
Защита населения и территории от чрезвычайных ситуаций природного и техногенного характера, гражданская оборона	760	03	09	0000000000	000	373 600,00	549 800,00
Непрограммные направления деятельности органов государственной власти	760	03	09	9900000000	000	373 600,00	549 800,00
Мероприятия непрограммных направлений деятельности органов государственной власти	760	03	09	9990000000	000	373 600,00	549 800,00
Резерв материальных ресурсов Приморского края для ликвидации чрезвычайных ситуаций природного и техногенного характера	760	03	09	9999929030	000	373 600,00	549 800,00
Закупка товаров, работ и услуг для обеспечения государственных (муниципальных) нужд	760	03	09	9999929030	200	373 600,00	549 800,00
Закупка товаров, работ и услуг в целях формирования государственного материального резерва	760	03	09	9999929030	230	373 600,00	549 800,00
Миграционная политика	760	03	11	0000000000	000	9 200 000,00	9 300 000,00
Государственная программа Приморского края «Содействие занятости населения Приморского края на 2020-2027 годы»	760	03	11	0400000000	000	9 200 000,00	9 300 000,00
Подпрограмма «Об оказании содействия добровольному переселению в Приморский край соотечественников, проживающих за рубежом»	760	03	11	0410000000	000	9 200 000,00	9 300 000,00
Предоставление дополнительных гарантий участникам программы оказания содействия добровольному переселению в Приморский край соотечественников, проживающих за рубежом, и членам их семей	760	03	11	04101R0860	000	9 200 000,00	9 300 000,00
Предоставление субсидий бюджетным, автономным учреждениям и иным некоммерческим организациям	760	03	11	04101R0860	600	9 200 000,00	9 300 000,00
Субсидии бюджетным учреждениям	760	03	11	04101R0860	610	9 200 000,00	9 300 000,00
НАЦИОНАЛЬНАЯ ЭКОНОМИКА	760	04	00	0000000000	000	754 743 151,86	763 617 852,22
Общеэкономические вопросы	760	04	01	0000000000	000	754 743 151,86	763 617 852,22
Государственная программа Приморского края «Социальная поддержка населения Приморского края на 2020-2027 годы»	760	04	01	0300000000	000	468 980,00	468 977,00
Подпрограмма «Доступная среда»	760	04	01	0350000000	000	468 980,00	468 977,00
Мероприятия подпрограммы «Доступная среда», реализуемые краевыми государственными учреждениями	760	04	01	0350170260	000	468 980,00	468 977,00
Предоставление субсидий бюджетным, автономным учреждениям и иным некоммерческим организациям	760	04	01	0350170260	600	468 980,00	468 977,00
Субсидии бюджетным учреждениям	760	04	01	0350170260	610	468 980,00	468 977,00
Государственная программа Приморского края «Содействие занятости населения Приморского края на 2020-2027 годы»	760	04	01	0400000000	000	754 274 171,86	763 148 875,22

1	2	3	4	5	6	7	8
Подпрограмма «Профессиональное обучение и дополнительное профессиональное образование граждан предпенсионного возраста»	760	04	01	0420000000	000	80 338 074,53	80 338 074,53
Организация профессионального обучения и дополнительного профессионального образования лиц в возрасте 50-ти лет и старше, а также лиц предпенсионного возраста	760	04	01	042P352940	000	80 338 074,53	80 338 074,53
Предоставление субсидий бюджетным, автономным учреждениям и иным некоммерческим организациям	760	04	01	042P352940	600	74 888 785,90	74 888 785,90
Субсидии бюджетным учреждениям	760	04	01	042P352940	610	74 343 566,40	74 343 566,40
Субсидии некоммерческим организациям (за исключением государственных (муниципальных) учреждений)	760	04	01	042P352940	630	545 219,50	545 219,50
Иные бюджетные ассигнования	760	04	01	042P352940	800	5 449 288,63	5 449 288,63
Субсидии юридическим лицам (кроме некоммерческих организаций), индивидуальным предпринимателям, физическим лицам - производителям товаров, работ, услуг	760	04	01	042P352940	810	5 449 288,63	5 449 288,63
Подпрограмма «Повышение мобильности трудовых ресурсов»	760	04	01	0430000000	000	153 000 000,00	154 000 000,00
Субсидии юридическим лицам - владельцам сертификатов на привлечение трудовых ресурсов из субъектов, не включенных в перечень субъектов Российской Федерации, привлечение трудовых ресурсов в которые является приоритетным, софинансируемые за счет средств федерального бюджета, в рамках реализации дополнительных мероприятий в сфере занятости населения	760	04	01	04301R4780	000	153 000 000,00	154 000 000,00
Иные бюджетные ассигнования	760	04	01	04301R4780	800	153 000 000,00	154 000 000,00
Субсидии юридическим лицам (кроме некоммерческих организаций), индивидуальным предпринимателям, физическим лицам - производителям товаров, работ, услуг	760	04	01	04301R4780	810	153 000 000,00	154 000 000,00
Подпрограмма «Мероприятия в сфере занятости населения»	760	04	01	0440000000	000	514 964 303,35	522 839 006,38
Социальные выплаты безработным гражданам	760	04	01	0440152900	000	9 318 354,00	9 318 354,00
Предоставление субсидий бюджетным, автономным учреждениям и иным некоммерческим организациям	760	04	01	0440152900	600	9 318 354,00	9 318 354,00
Субсидии бюджетным учреждениям	760	04	01	0440152900	610	9 318 354,00	9 318 354,00
Расходы на обеспечение деятельности (оказание услуг, выполнение работ) краевых государственных учреждений	760	04	01	0440170590	000	446 770 540,38	446 770 540,38
Предоставление субсидий бюджетным, автономным учреждениям и иным некоммерческим организациям	760	04	01	0440170590	600	446 770 540,38	446 770 540,38
Субсидии бюджетным учреждениям	760	04	01	0440170590	610	446 770 540,38	446 770 540,38
Повышение эффективности службы занятости	760	04	01	044L352910	000	7 300 000,00	8 000 000,00
Предоставление субсидий бюджетным, автономным учреждениям и иным некоммерческим организациям	760	04	01	044L352910	600	7 300 000,00	8 000 000,00
Субсидии бюджетным учреждениям	760	04	01	044L352910	610	7 300 000,00	8 000 000,00
Переобучение, повышение квалификации работников предприятий в целях поддержки занятости и повышения эффективности рынка труда	760	04	01	044L355690	000	17 947 323,97	15 167 350,00
Иные бюджетные ассигнования	760	04	01	044L355690	800	17 947 323,97	15 167 350,00
Субсидии юридическим лицам (кроме некоммерческих организаций), индивидуальным предпринимателям, физическим лицам - производителям товаров, работ, услуг	760	04	01	044L355690	810	17 947 323,97	15 167 350,00
Переобучение и повышение квалификации женщин в период отпуска по уходу за ребенком в возрасте до трех лет, а также женщин, имеющих детей дошкольного возраста, не состоящих в трудовых отношениях и обратившихся в органы службы занятости	760	04	01	044P254610	000	33 628 085,00	43 582 762,00
Предоставление субсидий бюджетным, автономным учреждениям и иным некоммерческим организациям	760	04	01	044P254610	600	33 628 085,00	43 582 762,00
Субсидии бюджетным учреждениям	760	04	01	044P254610	610	33 628 085,00	43 582 762,00
Подпрограмма «Сопровождение инвалидов при трудоустройстве в рамках мероприятий по содействию занятости населения»	760	04	01	0460000000	000	5 971 793,98	5 971 794,31
Субсидии на реализацию дополнительных мероприятий в сфере занятости населения	760	04	01	0460160690	000	5 343 429,98	5 343 430,31
Предоставление субсидий бюджетным, автономным учреждениям и иным некоммерческим организациям	760	04	01	0460160690	600	534 343,00	534 343,00
Субсидии некоммерческим организациям (за исключением государственных (муниципальных) учреждений)	760	04	01	0460160690	630	534 343,00	534 343,00
Иные бюджетные ассигнования	760	04	01	0460160690	800	4 809 086,98	4 809 087,31
Субсидии юридическим лицам (кроме некоммерческих организаций), индивидуальным предпринимателям, физическим лицам - производителям товаров, работ, услуг	760	04	01	0460160690	810	4 809 086,98	4 809 087,31
Расходы на обеспечение деятельности (оказание услуг, выполнение работ) краевых государственных учреждений	760	04	01	0460170590	000	511 100,00	511 100,00
Предоставление субсидий бюджетным, автономным учреждениям и иным некоммерческим организациям	760	04	01	0460170590	600	511 100,00	511 100,00
Субсидии бюджетным учреждениям	760	04	01	0460170590	610	511 100,00	511 100,00
Организация обучения специалистов государственного учреждения службы занятости населения по работе с инвалидами	760	04	01	0460170860	000	117 264,00	117 264,00
Предоставление субсидий бюджетным, автономным учреждениям и иным некоммерческим организациям	760	04	01	0460170860	600	117 264,00	117 264,00
Субсидии бюджетным учреждениям	760	04	01	0460170860	610	117 264,00	117 264,00
ОБРАЗОВАНИЕ	760	07	00	0000000000	000	78 604 431,00	78 604 431,00
Молодежная политика	760	07	07	0000000000	000	78 604 431,00	78 604 431,00
Государственная программа Приморского края «Социальная поддержка населения Приморского края на 2020-2027 годы»	760	07	07	0300000000	000	78 604 431,00	78 604 431,00
Подпрограмма «Социальная поддержка семей и детей в Приморском крае»	760	07	07	0310000000	000	78 604 431,00	78 604 431,00
Организация и обеспечение отдыха и оздоровления детей, находящихся в трудной жизненной ситуации	760	07	07	0310381520	000	78 604 431,00	78 604 431,00
Социальное обеспечение и иные выплаты населению	760	07	07	0310381520	300	78 604 431,00	78 604 431,00
Социальные выплаты гражданам, кроме публичных нормативных социальных выплат	760	07	07	0310381520	320	78 604 431,00	78 604 431,00
СОЦИАЛЬНАЯ ПОЛИТИКА	760	10	00	0000000000	000	23 586 634 999,85	24 596 969 494,95
Пенсионное обеспечение	760	10	01	0000000000	000	3 146 781 017,95	3 246 970 450,00
Государственная программа Приморского края «Социальная поддержка населения Приморского края на 2020-2027 годы»	760	10	01	0300000000	000	3 105 281 017,95	3 203 970 450,00
Подпрограмма «Социальная поддержка отдельных категорий граждан в Приморском крае»	760	10	01	0320000000	000	3 105 281 017,95	3 203 970 450,00
Пенсии за выслугу лет государственным служащим Приморского края	760	10	01	0320181010	000	106 440 430,00	106 440 430,00
Закупка товаров, работ и услуг для обеспечения государственных (муниципальных) нужд	760	10	01	0320181010	200	1 116 430,00	1 116 430,00
Иные закупки товаров, работ и услуг для обеспечения государственных (муниципальных) нужд	760	10	01	0320181010	240	1 116 430,00	1 116 430,00
Социальное обеспечение и иные выплаты населению	760	10	01	0320181010	300	105 324 000,00	105 324 000,00

1	2	3	4	5	6	7	8
Публичные нормативные социальные выплаты гражданам	760	10	01	0320181010	310	105 324 000,00	105 324 000,00
Выплата региональной социальной доплаты к пенсии	760	10	01	03201R0070	000	2 998 840 587,95	3 097 530 020,00
Закупка товаров, работ и услуг для обеспечения государственных (муниципальных) нужд	760	10	01	03201R0070	200	41 404 110,68	42 766 686,67
Иные закупки товаров, работ и услуг для обеспечения государственных (муниципальных) нужд	760	10	01	03201R0070	240	41 404 110,68	42 766 686,67
Социальное обеспечение и иные выплаты населению	760	10	01	03201R0070	300	2 957 436 477,27	3 054 763 333,33
Публичные нормативные социальные выплаты гражданам	760	10	01	03201R0070	310	2 957 436 477,27	3 054 763 333,33
Государственная программа Приморского края «Содействие занятости населения Приморского края на 2020-2027 годы»	760	10	01	0400000000	000	41 500 000,00	43 000 000,00
Подпрограмма «Мероприятия в сфере занятости населения»	760	10	01	0440000000	000	41 500 000,00	43 000 000,00
Социальные выплаты безработным гражданам	760	10	01	0440152900	000	41 500 000,00	43 000 000,00
Межбюджетные трансферты	760	10	01	0440152900	500	41 500 000,00	43 000 000,00
Межбюджетные трансферты бюджету Пенсионного фонда Российской Федерации	760	10	01	0440152900	570	41 500 000,00	43 000 000,00
Социальное обслуживание населения	760	10	02	0000000000	000	3 359 668 034,12	3 298 180 273,47
Государственная программа Приморского края «Социальная поддержка населения Приморского края на 2020-2027 годы»	760	10	02	0300000000	000	3 359 668 034,12	3 298 180 273,47
Подпрограмма «Социальная поддержка семей и детей в Приморском крае»	760	10	02	0310000000	000	6 952 100,00	0,00
Реализация мероприятий программы Фонда поддержки детей, находящихся в трудной жизненной ситуации, на территории Приморского края	760	10	02	0310370310	000	6 952 100,00	0,00
Предоставление субсидий бюджетным, автономным учреждениям и иным некоммерческим организациям	760	10	02	0310370310	600	6 952 100,00	0,00
Субсидии бюджетным учреждениям	760	10	02	0310370310	610	6 354 600,00	0,00
Субсидии автономным учреждениям	760	10	02	0310370310	620	597 500,00	0,00
Подпрограмма «Развитие и модернизация социального обслуживания населения в Приморском крае»	760	10	02	0340000000	000	3 350 846 934,12	3 296 311 273,47
Субсидии поставщикам социальных услуг на возмещение затрат, связанных с предоставлением социальных услуг в соответствии с индивидуальной программой предоставления социальных услуг	760	10	02	0340160900	000	15 175 155,00	15 175 155,00
Предоставление субсидий бюджетным, автономным учреждениям и иным некоммерческим организациям	760	10	02	0340160900	600	11 335 155,00	11 335 155,00
Субсидии некоммерческим организациям (за исключением государственных (муниципальных) учреждений)	760	10	02	0340160900	630	11 335 155,00	11 335 155,00
Иные бюджетные ассигнования	760	10	02	0340160900	800	3 840 000,00	3 840 000,00
Субсидии юридическим лицам (кроме некоммерческих организаций), индивидуальным предпринимателям, физическим лицам - производителям товаров, работ, услуг	760	10	02	0340160900	810	3 840 000,00	3 840 000,00
Расходы на обеспечение деятельности (оказание услуг, выполнение работ) краевых государственных учреждений	760	10	02	0340170590	000	3 254 136 462,28	3 127 147 725,47
Предоставление субсидий бюджетным, автономным учреждениям и иным некоммерческим организациям	760	10	02	0340170590	600	3 254 136 462,28	3 127 147 725,47
Субсидии бюджетным учреждениям	760	10	02	0340170590	610	2 072 628 686,52	2 072 628 686,52
Субсидии автономным учреждениям	760	10	02	0340170590	620	1 181 507 775,76	1 054 519 038,95
Расходы по оплате договоров на выполнение работ, оказание услуг, связанных с капитальным ремонтом нефинансовых активов, полученных в аренду или безвозмездное пользование, закрепленных за краевыми государственными учреждениями на праве оперативного управления	760	10	02	0340170600	000	50 927 960,84	0,00
Предоставление субсидий бюджетным, автономным учреждениям и иным некоммерческим организациям	760	10	02	0340170600	600	50 927 960,84	0,00
Субсидии бюджетным учреждениям	760	10	02	0340170600	610	41 504 992,84	0,00
Субсидии автономным учреждениям	760	10	02	0340170600	620	9 422 968,00	0,00
Расходы на приобретение краевыми государственными учреждениями особо ценного движимого имущества	760	10	02	0340170610	000	9 658 631,00	0,00
Предоставление субсидий бюджетным, автономным учреждениям и иным некоммерческим организациям	760	10	02	0340170610	600	9 658 631,00	0,00
Субсидии бюджетным учреждениям	760	10	02	0340170610	610	6 643 631,00	0,00
Субсидии автономным учреждениям	760	10	02	0340170610	620	3 015 000,00	0,00
Обеспечение видеонаблюдения и иные мероприятия, направленные на защищенность объектов (территорий) краевых государственных учреждений Приморского края	760	10	02	0340170840	000	12 271 296,00	0,00
Предоставление субсидий бюджетным, автономным учреждениям и иным некоммерческим организациям	760	10	02	0340170840	600	12 271 296,00	0,00
Субсидии бюджетным учреждениям	760	10	02	0340170840	610	12 102 322,00	0,00
Субсидии автономным учреждениям	760	10	02	0340170840	620	168 974,00	0,00
Мероприятия по обеспечению требований пожарной безопасности в краевых государственных учреждениях Приморского края	760	10	02	0340170850	000	8 677 429,00	0,00
Предоставление субсидий бюджетным, автономным учреждениям и иным некоммерческим организациям	760	10	02	0340170850	600	8 677 429,00	0,00
Субсидии бюджетным учреждениям	760	10	02	0340170850	610	7 915 943,00	0,00
Субсидии автономным учреждениям	760	10	02	0340170850	620	761 486,00	0,00
Реконструкция здания отделения сопровождаемого проживания для краевого государственного автономного учреждения социального обслуживания «Уссурийский реабилитационный центр для лиц с умственной отсталостью», в том числе проектно-изыскательские работы	760	10	02	034P342510	000	0,00	153 988 393,00
Капитальные вложения в объекты государственной (муниципальной) собственности	760	10	02	034P342510	400	0,00	153 988 393,00
Субсидии бюджетным и автономным учреждениям, государственным (муниципальным) унитарным предприятиям на осуществление капитальных вложений в объекты капитального строительства государственной (муниципальной) собственности или приобретение объектов недвижимого имущества в государственную (муниципальную) собственность	760	10	02	034P342510	460	0,00	153 988 393,00
Подпрограмма «Доступная среда»	760	10	02	0350000000	000	1 869 000,00	1 869 000,00
Мероприятия подпрограммы «Доступная среда», реализуемые краевыми государственными учреждениями	760	10	02	0350170260	000	1 869 000,00	1 869 000,00
Предоставление субсидий бюджетным, автономным учреждениям и иным некоммерческим организациям	760	10	02	0350170260	600	1 869 000,00	1 869 000,00
Субсидии бюджетным учреждениям	760	10	02	0350170260	610	1 492 300,00	1 869 000,00
Субсидии автономным учреждениям	760	10	02	0350170260	620	376 700,00	0,00
Социальное обеспечение населения	760	10	03	0000000000	000	7 982 638 076,39	7 887 312 462,06
Государственная программа Приморского края «Социальная поддержка населения Приморского края на 2020-2027 годы»	760	10	03	0300000000	000	7 299 492 530,39	7 168 179 616,06
Подпрограмма «Социальная поддержка отдельных категорий граждан в Приморском крае»	760	10	03	0320000000	000	7 088 064 520,39	6 961 415 906,06

1	2	3	4	5	6	7	8
Ежемесячные денежные выплаты ветеранам труда	760	10	03	0320280010	000	1 033 519 135,00	1 033 519 135,00
Закупка товаров, работ и услуг для обеспечения государственных (муниципальных) нужд	760	10	03	0320280010	200	14 269 495,00	14 269 495,00
Иные закупки товаров, работ и услуг для обеспечения государственных (муниципальных) нужд	760	10	03	0320280010	240	14 269 495,00	14 269 495,00
Социальное обеспечение и иные выплаты населению	760	10	03	0320280010	300	1 019 249 640,00	1 019 249 640,00
Публичные нормативные социальные выплаты гражданам	760	10	03	0320280010	310	1 019 249 640,00	1 019 249 640,00
Ежемесячная денежная выплата ветеранам труда Приморского края	760	10	03	0320280020	000	79 218 547,00	79 218 547,00
Закупка товаров, работ и услуг для обеспечения государственных (муниципальных) нужд	760	10	03	0320280020	200	1 093 747,00	1 093 747,00
Иные закупки товаров, работ и услуг для обеспечения государственных (муниципальных) нужд	760	10	03	0320280020	240	1 093 747,00	1 093 747,00
Социальное обеспечение и иные выплаты населению	760	10	03	0320280020	300	78 124 800,00	78 124 800,00
Публичные нормативные социальные выплаты гражданам	760	10	03	0320280020	310	78 124 800,00	78 124 800,00
Ежемесячные денежные выплаты труженикам тыла	760	10	03	0320280030	000	17 599 795,00	17 599 795,00
Закупка товаров, работ и услуг для обеспечения государственных (муниципальных) нужд	760	10	03	0320280030	200	242 995,00	242 995,00
Иные закупки товаров, работ и услуг для обеспечения государственных (муниципальных) нужд	760	10	03	0320280030	240	242 995,00	242 995,00
Социальное обеспечение и иные выплаты населению	760	10	03	0320280030	300	17 356 800,00	17 356 800,00
Публичные нормативные социальные выплаты гражданам	760	10	03	0320280030	310	17 356 800,00	17 356 800,00
Ежемесячные денежные выплаты реабилитированным лицам и лицам, признанным пострадавшими от политических репрессий	760	10	03	0320280040	000	21 826 289,00	21 826 289,00
Закупка товаров, работ и услуг для обеспечения государственных (муниципальных) нужд	760	10	03	0320280040	200	301 349,00	301 349,00
Иные закупки товаров, работ и услуг для обеспечения государственных (муниципальных) нужд	760	10	03	0320280040	240	301 349,00	301 349,00
Социальное обеспечение и иные выплаты населению	760	10	03	0320280040	300	21 524 940,00	21 524 940,00
Публичные нормативные социальные выплаты гражданам	760	10	03	0320280040	310	21 524 940,00	21 524 940,00
Ежемесячная выплата лицам, имеющим особые заслуги перед Отечеством и Приморским краем	760	10	03	0320280110	000	7 039 188,00	7 039 188,00
Закупка товаров, работ и услуг для обеспечения государственных (муниципальных) нужд	760	10	03	0320280110	200	97 188,00	97 188,00
Иные закупки товаров, работ и услуг для обеспечения государственных (муниципальных) нужд	760	10	03	0320280110	240	97 188,00	97 188,00
Социальное обеспечение и иные выплаты населению	760	10	03	0320280110	300	6 942 000,00	6 942 000,00
Публичные нормативные социальные выплаты гражданам	760	10	03	0320280110	310	6 942 000,00	6 942 000,00
Ежемесячная денежная выплата лицам, осуществляющим уход за инвалидами	760	10	03	0320280560	000	50 000 000,00	50 000 000,00
Закупка товаров, работ и услуг для обеспечения государственных (муниципальных) нужд	760	10	03	0320280560	200	690 335,00	690 335,00
Иные закупки товаров, работ и услуг для обеспечения государственных (муниципальных) нужд	760	10	03	0320280560	240	690 335,00	690 335,00
Социальное обеспечение и иные выплаты населению	760	10	03	0320280560	300	49 309 665,00	49 309 665,00
Публичные нормативные социальные выплаты гражданам	760	10	03	0320280560	310	49 309 665,00	49 309 665,00
Оплата жилищно-коммунальных услуг отдельным категориям граждан	760	10	03	0320352500	000	787 319 500,00	787 301 900,00
Закупка товаров, работ и услуг для обеспечения государственных (муниципальных) нужд	760	10	03	0320352500	200	10 870 300,00	10 870 100,00
Иные закупки товаров, работ и услуг для обеспечения государственных (муниципальных) нужд	760	10	03	0320352500	240	10 870 300,00	10 870 100,00
Социальное обеспечение и иные выплаты населению	760	10	03	0320352500	300	776 449 200,00	776 431 800,00
Социальные выплаты гражданам, кроме публичных нормативных социальных выплат	760	10	03	0320352500	320	776 449 200,00	776 431 800,00
Обеспечение мер социальной поддержки по оплате жилищно- коммунальных услуг ветеранам труда	760	10	03	0320380050	000	975 235 821,93	839 298 885,74
Закупка товаров, работ и услуг для обеспечения государственных (муниципальных) нужд	760	10	03	0320380050	200	16 360 410,61	15 383 663,47
Иные закупки товаров, работ и услуг для обеспечения государственных (муниципальных) нужд	760	10	03	0320380050	240	16 360 410,61	15 383 663,47
Социальное обеспечение и иные выплаты населению	760	10	03	0320380050	300	958 875 411,32	823 915 222,27
Социальные выплаты гражданам, кроме публичных нормативных социальных выплат	760	10	03	0320380050	320	958 875 411,32	823 915 222,27
Обеспечение мер социальной поддержки по оплате жилищно- коммунальных услуг труженикам тыла	760	10	03	0320380060	000	7 505 810,00	7 505 810,00
Закупка товаров, работ и услуг для обеспечения государственных (муниципальных) нужд	760	10	03	0320380060	200	110 930,00	110 930,00
Иные закупки товаров, работ и услуг для обеспечения государственных (муниципальных) нужд	760	10	03	0320380060	240	110 930,00	110 930,00
Социальное обеспечение и иные выплаты населению	760	10	03	0320380060	300	7 394 880,00	7 394 880,00
Социальные выплаты гражданам, кроме публичных нормативных социальных выплат	760	10	03	0320380060	320	7 394 880,00	7 394 880,00
Обеспечение мер социальной поддержки по оплате жилищно- коммунальных услуг реабилитированным лицам и лицам, признанным пострадавшими от политических репрессий	760	10	03	0320380070	000	31 026 000,00	31 026 000,00
Закупка товаров, работ и услуг для обеспечения государственных (муниципальных) нужд	760	10	03	0320380070	200	458 566,00	458 566,00
Иные закупки товаров, работ и услуг для обеспечения государственных (муниципальных) нужд	760	10	03	0320380070	240	458 566,00	458 566,00
Социальное обеспечение и иные выплаты населению	760	10	03	0320380070	300	30 567 434,00	30 567 434,00
Социальные выплаты гражданам, кроме публичных нормативных социальных выплат	760	10	03	0320380070	320	30 567 434,00	30 567 434,00
Ежемесячные денежные выплаты по оплате за жилое помещение и коммунальные услуги в соответствии со статьей 14 Закона Приморского края от 29 декабря 2004 года № 206-КЗ «О социальной поддержке льготных категорий граждан, проживающих на территории Приморского края»	760	10	03	0320380120	000	460 000 000,00	460 000 000,00
Закупка товаров, работ и услуг для обеспечения государственных (муниципальных) нужд	760	10	03	0320380120	200	4 784 000,00	4 784 000,00
Иные закупки товаров, работ и услуг для обеспечения государственных (муниципальных) нужд	760	10	03	0320380120	240	4 784 000,00	4 784 000,00
Социальное обеспечение и иные выплаты населению	760	10	03	0320380120	300	455 216 000,00	455 216 000,00
Публичные нормативные социальные выплаты гражданам	760	10	03	0320380120	310	455 216 000,00	455 216 000,00
Компенсация расходов по оплате жилищно-коммунальных услуг в соответствии со статьей 14 Закона Приморского края от 29 декабря 2004 года № 206-КЗ «О социальной поддержке льготных категорий граждан, проживающих на территории Приморского края»	760	10	03	0320380130	000	721 026 100,00	721 026 100,00
Закупка товаров, работ и услуг для обеспечения государственных (муниципальных) нужд	760	10	03	0320380130	200	9 463 612,00	9 463 612,00

1	2	3	4	5	6	7	8
Иные закупки товаров, работ и услуг для обеспечения государственных (муниципальных) нужд	760	10	03	0320380130	240	9 463 612,00	9 463 612,00
Социальное обеспечение и иные выплаты населению	760	10	03	0320380130	300	711 562 488,00	711 562 488,00
Социальные выплаты гражданам, кроме публичных нормативных социальных выплат	760	10	03	0320380130	320	711 562 488,00	711 562 488,00
Предоставление гражданам субсидий на оплату жилого помещения и коммунальных услуг	760	10	03	0320380220	000	889 951 003,37	889 951 003,37
Закупка товаров, работ и услуг для обеспечения государственных (муниципальных) нужд	760	10	03	0320380220	200	11 836 348,34	11 836 348,34
Иные закупки товаров, работ и услуг для обеспечения государственных (муниципальных) нужд	760	10	03	0320380220	240	11 836 348,34	11 836 348,34
Социальное обеспечение и иные выплаты населению	760	10	03	0320380220	300	878 114 655,03	878 114 655,03
Социальные выплаты гражданам, кроме публичных нормативных социальных выплат	760	10	03	0320380220	320	878 114 655,03	878 114 655,03
Предоставление гражданам социальных выплат на оплату услуг по отоплению и горячему водоснабжению, полученных от теплоснабжающих организаций, являющихся государственными учреждениями	760	10	03	0320380310	000	37 341 882,00	37 341 882,00
Социальное обеспечение и иные выплаты населению	760	10	03	0320380310	300	37 341 882,00	37 341 882,00
Социальные выплаты гражданам, кроме публичных нормативных социальных выплат	760	10	03	0320380310	320	37 341 882,00	37 341 882,00
Обеспечение мер социальной поддержки по оплате жилищно- коммунальных услуг детям войны	760	10	03	0320380350	000	300 000 000,00	300 000 000,00
Закупка товаров, работ и услуг для обеспечения государственных (муниципальных) нужд	760	10	03	0320380350	200	3 852 960,00	3 852 960,00
Иные закупки товаров, работ и услуг для обеспечения государственных (муниципальных) нужд	760	10	03	0320380350	240	3 852 960,00	3 852 960,00
Социальное обеспечение и иные выплаты населению	760	10	03	0320380350	300	296 147 040,00	296 147 040,00
Социальные выплаты гражданам, кроме публичных нормативных социальных выплат	760	10	03	0320380350	320	296 147 040,00	296 147 040,00
Предоставление ежегодной денежной выплаты на оплату стоимости топлива отдельным категориям граждан	760	10	03	0320380410	000	68 443 300,00	68 443 300,00
Закупка товаров, работ и услуг для обеспечения государственных (муниципальных) нужд	760	10	03	0320380410	200	944 980,00	944 980,00
Иные закупки товаров, работ и услуг для обеспечения государственных (муниципальных) нужд	760	10	03	0320380410	240	944 980,00	944 980,00
Социальное обеспечение и иные выплаты населению	760	10	03	0320380410	300	67 498 320,00	67 498 320,00
Социальные выплаты гражданам, кроме публичных нормативных социальных выплат	760	10	03	0320380410	320	67 498 320,00	67 498 320,00
Обеспечение мер социальной поддержки по оплате жилищно- коммунальных услуг ветеранам боевых действий	760	10	03	0320380430	000	25 228 350,00	25 228 350,00
Закупка товаров, работ и услуг для обеспечения государственных (муниципальных) нужд	760	10	03	0320380430	200	311 460,00	311 460,00
Иные закупки товаров, работ и услуг для обеспечения государственных (муниципальных) нужд	760	10	03	0320380430	240	311 460,00	311 460,00
Социальное обеспечение и иные выплаты населению	760	10	03	0320380430	300	24 916 890,00	24 916 890,00
Социальные выплаты гражданам, кроме публичных нормативных социальных выплат	760	10	03	0320380430	320	24 916 890,00	24 916 890,00
Компенсация расходов собственникам жилого помещения, достигшим возраста 70 лет, в размере 100 процентов на оплату взноса на капитальный ремонт общего имущества в многоквартирном доме, проживающим на территории Приморского края	760	10	03	0320380450	000	66 266 890,00	66 266 890,00
Закупка товаров, работ и услуг для обеспечения государственных (муниципальных) нужд	760	10	03	0320380450	200	849 670,00	849 670,00
Иные закупки товаров, работ и услуг для обеспечения государственных (муниципальных) нужд	760	10	03	0320380450	240	849 670,00	849 670,00
Социальное обеспечение и иные выплаты населению	760	10	03	0320380450	300	65 417 220,00	65 417 220,00
Социальные выплаты гражданам, кроме публичных нормативных социальных выплат	760	10	03	0320380450	320	65 417 220,00	65 417 220,00
Осуществление переданного полномочия Российской Федерации по осуществлению ежегодной денежной выплаты лицам, награжденным нагрудным знаком «Почетный донор России»	760	10	03	0320452200	000	79 530 900,00	82 711 700,00
Закупка товаров, работ и услуг для обеспечения государственных (муниципальных) нужд	760	10	03	0320452200	200	1 041 854,79	1 083 523,27
Иные закупки товаров, работ и услуг для обеспечения государственных (муниципальных) нужд	760	10	03	0320452200	240	1 041 854,79	1 083 523,27
Социальное обеспечение и иные выплаты населению	760	10	03	0320452200	300	78 489 045,21	81 628 176,73
Публичные нормативные социальные выплаты гражданам	760	10	03	0320452200	310	78 489 045,21	81 628 176,73
Выплата государственного единовременного пособия и ежемесячной денежной компенсации гражданам при возникновении поствакцинальных осложнений в соответствии с Федеральным законом от 17 сентября 1998 года № 157-ФЗ «Об иммунопрофилактике инфекционных болезней»	760	10	03	0320452400	000	85 900,00	89 400,00
Социальное обеспечение и иные выплаты населению	760	10	03	0320452400	300	85 900,00	89 400,00
Публичные нормативные социальные выплаты гражданам	760	10	03	0320452400	310	85 900,00	89 400,00
Выплата инвалидам компенсаций страховых премий по договорам обязательного страхования гражданской ответственности владельцев транспортных средств в соответствии с Федеральным законом от 25 апреля 2002 года № 40-ФЗ «Об обязательном страховании гражданской ответственности владельцев транспортных средств»	760	10	03	0320452800	000	68 800,00	68 800,00
Закупка товаров, работ и услуг для обеспечения государственных (муниципальных) нужд	760	10	03	0320452800	200	1 196,62	1 196,62
Иные закупки товаров, работ и услуг для обеспечения государственных (муниципальных) нужд	760	10	03	0320452800	240	1 196,62	1 196,62
Социальное обеспечение и иные выплаты населению	760	10	03	0320452800	300	67 603,38	67 603,38
Социальные выплаты гражданам, кроме публичных нормативных социальных выплат	760	10	03	0320452800	320	67 603,38	67 603,38
Государственная социальная помощь малоимущим гражданам и реабилитированным лицам	760	10	03	0320480140	000	4 586 000,00	4 586 000,00
Закупка товаров, работ и услуг для обеспечения государственных (муниципальных) нужд	760	10	03	0320480140	200	67 780,00	67 780,00
Иные закупки товаров, работ и услуг для обеспечения государственных (муниципальных) нужд	760	10	03	0320480140	240	67 780,00	67 780,00
Социальное обеспечение и иные выплаты населению	760	10	03	0320480140	300	4 518 220,00	4 518 220,00
Публичные нормативные социальные выплаты гражданам	760	10	03	0320480140	310	4 518 220,00	4 518 220,00
Единовременная социальная выплата лицам, получающим пенсию в Приморском крае	760	10	03	0320480250	000	588 120 000,00	588 120 000,00
Закупка товаров, работ и услуг для обеспечения государственных (муниципальных) нужд	760	10	03	0320480250	200	8 120 000,00	8 120 000,00
Иные закупки товаров, работ и услуг для обеспечения государственных (муниципальных) нужд	760	10	03	0320480250	240	8 120 000,00	8 120 000,00
Социальное обеспечение и иные выплаты населению	760	10	03	0320480250	300	580 000 000,00	580 000 000,00
Публичные нормативные социальные выплаты гражданам	760	10	03	0320480250	310	580 000 000,00	580 000 000,00

1	2	3	4	5	6	7	8
Предоставление социальной поддержки гражданам Российской Федерации, жилые помещения которых расположены на территории Приморского края в населенных пунктах вне зоны охвата сетью эфирной цифровой наземной трансляции обязательных общедоступных телеканалов и (или) радиоканалов	760	10	03	0320480340	000	1 000 000,00	0,00
Закупка товаров, работ и услуг для обеспечения государственных (муниципальных) нужд	760	10	03	0320480340	200	14 400,00	0,00
Иные закупки товаров, работ и услуг для обеспечения государственных (муниципальных) нужд	760	10	03	0320480340	240	14 400,00	0,00
Социальное обеспечение и иные выплаты населению	760	10	03	0320480340	300	985 600,00	0,00
Социальные выплаты гражданам, кроме публичных нормативных социальных выплат	760	10	03	0320480340	320	985 600,00	0,00
Ежегодные денежные выплаты детям войны	760	10	03	0320480380	000	205 842 000,00	203 205 600,00
Закупка товаров, работ и услуг для обеспечения государственных (муниципальных) нужд	760	10	03	0320480380	200	2 842 000,00	2 805 600,00
Иные закупки товаров, работ и услуг для обеспечения государственных (муниципальных) нужд	760	10	03	0320480380	240	2 842 000,00	2 805 600,00
Социальное обеспечение и иные выплаты населению	760	10	03	0320480380	300	203 000 000,00	200 400 000,00
Публичные нормативные социальные выплаты гражданам	760	10	03	0320480380	310	203 000 000,00	200 400 000,00
Единовременные компенсационные выплаты на изготовление (восстановление) и установку надгробных памятников в соответствии с частью 1 статьи 2 Закона Приморского края от 13 декабря 2018 года № 415-КЗ «О дополнительных мерах социальной поддержки отдельных категорий граждан на территории Приморского края»	760	10	03	0320480420	000	10 050 000,00	10 050 000,00
Закупка товаров, работ и услуг для обеспечения государственных (муниципальных) нужд	760	10	03	0320480420	200	120 000,00	120 000,00
Иные закупки товаров, работ и услуг для обеспечения государственных (муниципальных) нужд	760	10	03	0320480420	240	120 000,00	120 000,00
Социальное обеспечение и иные выплаты населению	760	10	03	0320480420	300	9 930 000,00	9 930 000,00
Социальные выплаты гражданам, кроме публичных нормативных социальных выплат	760	10	03	0320480420	320	9 930 000,00	9 930 000,00
Меры социальной поддержки граждан, награжденных почетным знаком Приморского края «Почетный гражданин Приморского края»	760	10	03	0320480530	000	963 300,00	963 300,00
Закупка товаров, работ и услуг для обеспечения государственных (муниципальных) нужд	760	10	03	0320480530	200	13 300,00	13 300,00
Иные закупки товаров, работ и услуг для обеспечения государственных (муниципальных) нужд	760	10	03	0320480530	240	13 300,00	13 300,00
Социальное обеспечение и иные выплаты населению	760	10	03	0320480530	300	950 000,00	950 000,00
Публичные нормативные социальные выплаты гражданам	760	10	03	0320480530	310	950 000,00	950 000,00
Предоставление единовременной социальной выплаты отдельным категориям граждан в связи с 75-й годовщиной Победы в Великой Отечественной войне	760	10	03	0320480550	000	24 513 450,00	24 513 450,00
Закупка товаров, работ и услуг для обеспечения государственных (муниципальных) нужд	760	10	03	0320480550	200	338 450,00	338 450,00
Иные закупки товаров, работ и услуг для обеспечения государственных (муниципальных) нужд	760	10	03	0320480550	240	338 450,00	338 450,00
Социальное обеспечение и иные выплаты населению	760	10	03	0320480550	300	24 175 000,00	24 175 000,00
Публичные нормативные социальные выплаты гражданам	760	10	03	0320480550	310	24 175 000,00	24 175 000,00
Выплата социального пособия на погребение и возмещение расходов по гарантированному перечню услуг по погребению	760	10	03	0320481020	000	25 713 500,00	25 713 500,00
Закупка товаров, работ и услуг для обеспечения государственных (муниципальных) нужд	760	10	03	0320481020	200	304 690,00	304 690,00
Иные закупки товаров, работ и услуг для обеспечения государственных (муниципальных) нужд	760	10	03	0320481020	240	304 690,00	304 690,00
Социальное обеспечение и иные выплаты населению	760	10	03	0320481020	300	22 308 810,00	22 308 810,00
Публичные нормативные социальные выплаты гражданам	760	10	03	0320481020	310	22 308 810,00	22 308 810,00
Иные бюджетные ассигнования	760	10	03	0320481020	800	3 100 000,00	3 100 000,00
Субсидии юридическим лицам (кроме некоммерческих организаций), индивидуальным предпринимателям, физическим лицам - производителям товаров, работ, услуг	760	10	03	0320481020	810	3 100 000,00	3 100 000,00
Меры социальной поддержки по обеспечению равной транспортной доступности для льготных категорий граждан, проживающих на территории Приморского края, в том числе компенсационные выплаты по проезду на автомобильном (водном) транспорте общего пользования междугородных маршрутов Приморского края и пригородном железнодорожном транспорте	760	10	03	0320481040	000	316 706 120,00	316 706 120,00
Закупка товаров, работ и услуг для обеспечения государственных (муниципальных) нужд	760	10	03	0320481040	200	4 137 374,00	4 137 374,00
Иные закупки товаров, работ и услуг для обеспечения государственных (муниципальных) нужд	760	10	03	0320481040	240	4 137 374,00	4 137 374,00
Социальное обеспечение и иные выплаты населению	760	10	03	0320481040	300	312 568 746,00	312 568 746,00
Социальные выплаты гражданам, кроме публичных нормативных социальных выплат	760	10	03	0320481040	320	312 568 746,00	312 568 746,00
Оказание протезно-ортопедической помощи малообеспеченным гражданам, не являющимся инвалидами	760	10	03	0320481050	000	731 250,00	731 250,00
Социальное обеспечение и иные выплаты населению	760	10	03	0320481050	300	731 250,00	731 250,00
Социальные выплаты гражданам, кроме публичных нормативных социальных выплат	760	10	03	0320481050	320	731 250,00	731 250,00
Единовременные выплаты отдельным категориям граждан, проживающим на территории Приморского края, в соответствии с частью 3 статьи 1 Закона Приморского края от 13 декабря 2018 года № 415-КЗ «О дополнительных мерах социальной поддержки отдельных категорий граждан на территории Приморского края»	760	10	03	0320481060	000	3 371 000,00	3 371 000,00
Закупка товаров, работ и услуг для обеспечения государственных (муниципальных) нужд	760	10	03	0320481060	200	44 900,00	44 900,00
Иные закупки товаров, работ и услуг для обеспечения государственных (муниципальных) нужд	760	10	03	0320481060	240	44 900,00	44 900,00
Социальное обеспечение и иные выплаты населению	760	10	03	0320481060	300	3 326 100,00	3 326 100,00
Публичные нормативные социальные выплаты гражданам	760	10	03	0320481060	310	3 326 100,00	3 326 100,00
Осуществление переданных полномочий Российской Федерации по предоставлению отдельных мер социальной поддержки граждан, подвергшихся воздействию радиации	760	10	03	0320551370	000	7 131 300,00	7 416 600,00
Закупка товаров, работ и услуг для обеспечения государственных (муниципальных) нужд	760	10	03	0320551370	200	91 517,00	95 178,00
Иные закупки товаров, работ и услуг для обеспечения государственных (муниципальных) нужд	760	10	03	0320551370	240	91 517,00	95 178,00
Социальное обеспечение и иные выплаты населению	760	10	03	0320551370	300	7 039 783,00	7 321 422,00
Публичные нормативные социальные выплаты гражданам	760	10	03	0320551370	310	7 039 783,00	7 321 422,00
Государственная социальная помощь на основании социального контракта	760	10	03	0320581150	000	7 000 000,00	7 000 000,00
Социальное обеспечение и иные выплаты населению	760	10	03	0320581150	300	7 000 000,00	7 000 000,00

1	2	3	4	5	6	7	8
Социальные выплаты гражданам, кроме публичных нормативных социальных выплат	760	10	03	0320581150	320	7 000 000,00	7 000 000,00
Меры социальной поддержки по оплате проезда обучающихся общеобразовательных организаций, обучающихся очной формы обучения профессиональных образовательных организаций и образовательных организаций высшего образования железнодорожным транспортом общего пользования в пригородном сообщении	760	10	03	0320581200	000	176 230,00	176 230,00
Закупка товаров, работ и услуг для обеспечения государственных (муниципальных) нужд	760	10	03	0320581200	200	2 180,00	2 180,00
Иные закупки товаров, работ и услуг для обеспечения государственных (муниципальных) нужд	760	10	03	0320581200	240	2 180,00	2 180,00
Социальное обеспечение и иные выплаты населению	760	10	03	0320581200	300	174 050,00	174 050,00
Социальные выплаты гражданам, кроме публичных нормативных социальных выплат	760	10	03	0320581200	320	174 050,00	174 050,00
Организация санаторно-курортного лечения отдельным категориям граждан	760	10	03	0320581510	000	35 000 000,00	35 000 000,00
Социальное обеспечение и иные выплаты населению	760	10	03	0320581510	300	35 000 000,00	35 000 000,00
Социальные выплаты гражданам, кроме публичных нормативных социальных выплат	760	10	03	0320581510	320	35 000 000,00	35 000 000,00
Оказание государственной социальной помощи на основании социального контракта отдельным категориям граждан	760	10	03	03205R4040	000	198 927 159,09	208 399 880,95
Социальное обеспечение и иные выплаты населению	760	10	03	03205R4040	300	198 927 159,09	208 399 880,95
Социальные выплаты гражданам, кроме публичных нормативных социальных выплат	760	10	03	03205R4040	320	198 927 159,09	208 399 880,95
Подпрограмма «Обеспечение жильем отдельных категорий граждан в Приморском крае»	760	10	03	0330000000	000	171 760 330,00	167 096 030,00
Осуществление полномочий по обеспечению жильем отдельных категорий граждан, установленных Федеральным законом от 12 января 1995 года № 5-ФЗ «О ветеранах»	760	10	03	0330151350	000	12 093 200,00	12 193 300,00
Социальное обеспечение и иные выплаты населению	760	10	03	0330151350	300	12 093 200,00	12 193 300,00
Социальные выплаты гражданам, кроме публичных нормативных социальных выплат	760	10	03	0330151350	320	12 093 200,00	12 193 300,00
Осуществление полномочий по обеспечению жильем отдельных категорий граждан, установленных Федеральным законом от 24 ноября 1995 года № 181-ФЗ «О социальной защите инвалидов в Российской Федерации»	760	10	03	0330151760	000	24 490 000,00	24 525 600,00
Социальное обеспечение и иные выплаты населению	760	10	03	0330151760	300	24 490 000,00	24 525 600,00
Социальные выплаты гражданам, кроме публичных нормативных социальных выплат	760	10	03	0330151760	320	24 490 000,00	24 525 600,00
Социальные выплаты на компенсацию части расходов по уплате процентов по ипотечным жилищным кредитам	760	10	03	0330180240	000	111 431 360,00	111 431 360,00
Закупка товаров, работ и услуг для обеспечения государственных (муниципальных) нужд	760	10	03	0330180240	200	1 430 000,00	1 430 000,00
Иные закупки товаров, работ и услуг для обеспечения государственных (муниципальных) нужд	760	10	03	0330180240	240	1 430 000,00	1 430 000,00
Социальное обеспечение и иные выплаты населению	760	10	03	0330180240	300	110 001 360,00	110 001 360,00
Социальные выплаты гражданам, кроме публичных нормативных социальных выплат	760	10	03	0330180240	320	110 001 360,00	110 001 360,00
Компенсация расходов по договору найма (поднайма) жилого помещения для отдельных категорий граждан в Приморском крае	760	10	03	0330180390	000	9 600 000,00	4 800 000,00
Закупка товаров, работ и услуг для обеспечения государственных (муниципальных) нужд	760	10	03	0330180390	200	134 400,00	67 200,00
Иные закупки товаров, работ и услуг для обеспечения государственных (муниципальных) нужд	760	10	03	0330180390	240	134 400,00	67 200,00
Социальное обеспечение и иные выплаты населению	760	10	03	0330180390	300	9 465 600,00	4 732 800,00
Социальные выплаты гражданам, кроме публичных нормативных социальных выплат	760	10	03	0330180390	320	9 465 600,00	4 732 800,00
Предоставление социальной выплаты на приобретение жилого помещения реабилитированным лицам и членам их семей	760	10	03	0330181070	000	14 145 770,00	14 145 770,00
Социальное обеспечение и иные выплаты населению	760	10	03	0330181070	300	14 145 770,00	14 145 770,00
Социальные выплаты гражданам, кроме публичных нормативных социальных выплат	760	10	03	0330181070	320	14 145 770,00	14 145 770,00
Подпрограмма «Доступная среда»	760	10	03	0350000000	000	39 667 680,00	39 667 680,00
Компенсация расходов, отнесенных на реализацию мероприятий по адаптации жилых помещений с учетом потребностей инвалидов (детей-инвалидов), направленных на создание условий по обеспечению свободного передвижения в жилом помещении и беспрепятственного доступа к жилому помещению	760	10	03	0350180520	000	39 667 680,00	39 667 680,00
Закупка товаров, работ и услуг для обеспечения государственных (муниципальных) нужд	760	10	03	0350180520	200	547 680,00	547 680,00
Иные закупки товаров, работ и услуг для обеспечения государственных (муниципальных) нужд	760	10	03	0350180520	240	547 680,00	547 680,00
Социальное обеспечение и иные выплаты населению	760	10	03	0350180520	300	39 120 000,00	39 120 000,00
Социальные выплаты гражданам, кроме публичных нормативных социальных выплат	760	10	03	0350180520	320	39 120 000,00	39 120 000,00
Государственная программа Приморского края «Содействие занятости населения Приморского края на 2020-2027 годы»	760	10	03	0400000000	000	683 145 546,00	719 132 846,00
Подпрограмма «Мероприятия в сфере занятости населения»	760	10	03	0440000000	000	683 145 546,00	719 132 846,00
Социальные выплаты безработным гражданам	760	10	03	0440152900	000	683 145 546,00	719 132 846,00
Закупка товаров, работ и услуг для обеспечения государственных (муниципальных) нужд	760	10	03	0440152900	200	4 206 054,17	4 431 354,76
Иные закупки товаров, работ и услуг для обеспечения государственных (муниципальных) нужд	760	10	03	0440152900	240	4 206 054,17	4 431 354,76
Социальное обеспечение и иные выплаты населению	760	10	03	0440152900	300	678 939 491,83	714 701 491,24
Социальные выплаты гражданам, кроме публичных нормативных социальных выплат	760	10	03	0440152900	320	649 939 491,83	685 701 491,24
Стипендии	760	10	03	0440152900	340	29 000 000,00	29 000 000,00
Охрана семьи и детства	760	10	04	0000000000	000	8 036 771 468,83	8 828 531 620,28
Государственная программа Приморского края «Социальная поддержка населения Приморского края на 2020-2027 годы»	760	10	04	0300000000	000	8 036 771 468,83	8 828 531 620,28
Подпрограмма «Социальная поддержка семей и детей в Приморском крае»	760	10	04	0310000000	000	7 779 579 528,83	8 576 323 640,28
Осуществление переданных полномочий Российской Федерации по осуществлению деятельности, связанной с перевозкой между субъектами Российской Федерации, а также в пределах территорий государств - участников Содружества Независимых Государств несовершеннолетних, самовольно ушедших из семей, организаций для детей-сирот и детей, оставшихся без попечения родителей, образовательных организаций и иных организаций	760	10	04	0310259400	000	290 500,00	290 500,00
Предоставление субсидий бюджетным, автономным учреждениям и иным некоммерческим организациям	760	10	04	0310259400	600	290 500,00	290 500,00

1	2	3	4	5	6	7	8
Субсидии бюджетным учреждениям	760	10	04	0310259400	610	290 500,00	290 500,00
Перевозка в пределах территории Приморского края несовершеннолетних, самовольно ушедших из семей, организаций для детей-сирот и детей, оставшихся без попечения родителей, образовательных организаций и иных организаций	760	10	04	0310270180	000	10 000,00	10 000,00
Предоставление субсидий бюджетным, автономным учреждениям и иным некоммерческим организациям	760	10	04	0310270180	600	10 000,00	10 000,00
Субсидии бюджетным учреждениям	760	10	04	0310270180	610	10 000,00	10 000,00
Выплата единовременного пособия беременной жене военнослужащего, проходящего военную службу по призыву, а также ежемесячного пособия на ребенка военнослужащего, проходящего военную службу по призыву, в соответствии с Федеральным законом от 19 мая 1995 года № 81-ФЗ «О государственных пособиях гражданам, имеющим детей»	760	10	04	0310552700	000	13 692 900,00	14 231 800,00
Закупка товаров, работ и услуг для обеспечения государственных (муниципальных) нужд	760	10	04	0310552700	200	7 000,00	8 000,00
Иные закупки товаров, работ и услуг для обеспечения государственных (муниципальных) нужд	760	10	04	0310552700	240	7 000,00	8 000,00
Социальное обеспечение и иные выплаты населению	760	10	04	0310552700	300	13 685 900,00	14 223 800,00
Публичные нормативные социальные выплаты гражданам	760	10	04	0310552700	310	13 685 900,00	14 223 800,00
Осуществление переданных органам государственной власти субъектов Российской Федерации полномочий Российской Федерации по выплате пособий по уходу за ребенком до достижения им возраста полутора лет гражданам, не подлежащим обязательному социальному страхованию на случай временной нетрудоспособности и в связи с материнством	760	10	04	0310553801	000	1 005 528 100,00	1 044 821 500,00
Закупка товаров, работ и услуг для обеспечения государственных (муниципальных) нужд	760	10	04	0310553801	200	1 800 000,00	1 850 000,00
Иные закупки товаров, работ и услуг для обеспечения государственных (муниципальных) нужд	760	10	04	0310553801	240	1 800 000,00	1 850 000,00
Социальное обеспечение и иные выплаты населению	760	10	04	0310553801	300	1 003 728 100,00	1 042 971 500,00
Публичные нормативные социальные выплаты гражданам	760	10	04	0310553801	310	1 003 728 100,00	1 042 971 500,00
Осуществление переданных органам государственной власти субъектов Российской Федерации полномочий Российской Федерации по выплате пособий при рождении ребенка гражданам, не подлежащим обязательному социальному страхованию на случай временной нетрудоспособности и в связи с материнством	760	10	04	0310553803	000	87 213 500,00	90 702 200,00
Закупка товаров, работ и услуг для обеспечения государственных (муниципальных) нужд	760	10	04	0310553803	200	220 000,00	230 000,00
Иные закупки товаров, работ и услуг для обеспечения государственных (муниципальных) нужд	760	10	04	0310553803	240	220 000,00	230 000,00
Социальное обеспечение и иные выплаты населению	760	10	04	0310553803	300	86 993 500,00	90 472 200,00
Публичные нормативные социальные выплаты гражданам	760	10	04	0310553803	310	86 993 500,00	90 472 200,00
Предоставление мер социальной поддержки многодетных семей	760	10	04	0310580080	000	200 000 000,00	200 000 000,00
Закупка товаров, работ и услуг для обеспечения государственных (муниципальных) нужд	760	10	04	0310580080	200	2 520 000,00	2 520 000,00
Иные закупки товаров, работ и услуг для обеспечения государственных (муниципальных) нужд	760	10	04	0310580080	240	2 520 000,00	2 520 000,00
Социальное обеспечение и иные выплаты населению	760	10	04	0310580080	300	197 480 000,00	197 480 000,00
Социальные выплаты гражданам, кроме публичных нормативных социальных выплат	760	10	04	0310580080	320	197 480 000,00	197 480 000,00
Выплата ежемесячного пособия на ребенка	760	10	04	0310580160	000	304 761 240,00	316 646 930,00
Закупка товаров, работ и услуг для обеспечения государственных (муниципальных) нужд	760	10	04	0310580160	200	846 144,00	878 750,00
Иные закупки товаров, работ и услуг для обеспечения государственных (муниципальных) нужд	760	10	04	0310580160	240	846 144,00	878 750,00
Социальное обеспечение и иные выплаты населению	760	10	04	0310580160	300	303 915 096,00	315 768 180,00
Публичные нормативные социальные выплаты гражданам	760	10	04	0310580160	310	303 915 096,00	315 768 180,00
Единовременная социальная выплата многодетным семьям, в которых воспитываются шесть и более детей, на приобретение транспортного средства	760	10	04	0310580480	000	95 000 000,00	95 000 000,00
Социальное обеспечение и иные выплаты населению	760	10	04	0310580480	300	95 000 000,00	95 000 000,00
Социальные выплаты гражданам, кроме публичных нормативных социальных выплат	760	10	04	0310580480	320	95 000 000,00	95 000 000,00
Ежемесячная выплата на детей с 3 до 7 лет включительно за счет средств краевого бюджета	760	10	04	0310581530	000	171 287 705,01	231 113 436,91
Закупка товаров, работ и услуг для обеспечения государственных (муниципальных) нужд	760	10	04	0310581530	200	16 742 407,26	17 366 905,66
Иные закупки товаров, работ и услуг для обеспечения государственных (муниципальных) нужд	760	10	04	0310581530	240	16 742 407,26	17 366 905,66
Социальное обеспечение и иные выплаты населению	760	10	04	0310581530	300	154 545 297,75	213 746 531,25
Публичные нормативные социальные выплаты гражданам	760	10	04	0310581530	310	154 545 297,75	213 746 531,25
Осуществление единовременной выплаты при рождении первого ребенка	760	10	04	031Р150781	000	220 164 812,20	228 519 934,90
Закупка товаров, работ и услуг для обеспечения государственных (муниципальных) нужд	760	10	04	031Р150781	200	2 825 412,20	2 932 634,90
Иные закупки товаров, работ и услуг для обеспечения государственных (муниципальных) нужд	760	10	04	031Р150781	240	2 825 412,20	2 932 634,90
Социальное обеспечение и иные выплаты населению	760	10	04	031Р150781	300	217 339 400,00	225 587 300,00
Публичные нормативные социальные выплаты гражданам	760	10	04	031Р150781	310	217 339 400,00	225 587 300,00
Предоставление регионального материнского (семейного) капитала при рождении второго ребенка	760	10	04	031Р150782	000	912 935 536,02	917 613 903,47
Закупка товаров, работ и услуг для обеспечения государственных (муниципальных) нужд	760	10	04	031Р150782	200	11 715 856,02	11 775 893,47
Иные закупки товаров, работ и услуг для обеспечения государственных (муниципальных) нужд	760	10	04	031Р150782	240	11 715 856,02	11 775 893,47
Социальное обеспечение и иные выплаты населению	760	10	04	031Р150782	300	901 219 680,00	905 838 010,00
Публичные нормативные социальные выплаты гражданам	760	10	04	031Р150782	310	901 219 680,00	905 838 010,00
Ежемесячная денежная выплата, назначаемая в случае рождения третьего ребенка или последующих детей до достижения ребенком возраста трех лет	760	10	04	031Р150840	000	1 504 069 680,00	1 607 113 660,00
Закупка товаров, работ и услуг для обеспечения государственных (муниципальных) нужд	760	10	04	031Р150840	200	19 301 980,00	20 624 360,00
Иные закупки товаров, работ и услуг для обеспечения государственных (муниципальных) нужд	760	10	04	031Р150840	240	19 301 980,00	20 624 360,00
Социальное обеспечение и иные выплаты населению	760	10	04	031Р150840	300	1 484 767 700,00	1 586 489 300,00
Публичные нормативные социальные выплаты гражданам	760	10	04	031Р150840	310	1 484 767 700,00	1 586 489 300,00
Осуществление переданного полномочия Российской Федерации по назначению и осуществлению ежемесячной выплаты в связи с рождением (усыновлением) первого ребенка	760	10	04	031Р155730	000	2 857 524 925,60	3 409 533 005,00

1	2	3	4	5	6	7	8
Социальное обеспечение и иные выплаты населению	760	10	04	031Р155730	300	2 857 524 925,60	3 409 533 005,00
Публичные нормативные социальные выплаты гражданам	760	10	04	031Р155730	310	2 857 524 925,60	3 409 533 005,00
Предоставление регионального материнского (семейного) капитала	760	10	04	031Р180090	000	349 388 130,00	363 014 270,00
Закупка товаров, работ и услуг для обеспечения государственных (муниципальных) нужд	760	10	04	031Р180090	200	4 482 930,00	4 659 470,00
Иные закупки товаров, работ и услуг для обеспечения государственных (муниципальных) нужд	760	10	04	031Р180090	240	4 482 930,00	4 659 470,00
Социальное обеспечение и иные выплаты населению	760	10	04	031Р180090	300	344 905 200,00	358 354 800,00
Публичные нормативные социальные выплаты гражданам	760	10	04	031Р180090	310	344 905 200,00	358 354 800,00
Доплата к единовременной выплате в случае рождения женщиной в возрасте от 18 до 25 лет первого ребенка	760	10	04	031Р180460	000	57 712 500,00	57 712 500,00
Закупка товаров, работ и услуг для обеспечения государственных (муниципальных) нужд	760	10	04	031Р180460	200	741 532,00	741 532,00
Иные закупки товаров, работ и услуг для обеспечения государственных (муниципальных) нужд	760	10	04	031Р180460	240	741 532,00	741 532,00
Социальное обеспечение и иные выплаты населению	760	10	04	031Р180460	300	56 970 968,00	56 970 968,00
Публичные нормативные социальные выплаты гражданам	760	10	04	031Р180460	310	56 970 968,00	56 970 968,00
Подпрограмма «Социальная поддержка отдельных категорий граждан в Приморском крае»	760	10	04	0320000000	000	3 260 000,00	3 260 000,00
Социальная выплата получателям региональной социальной доплаты к пенсии, не достигшим возраста 18 лет и осуществляющим трудовую деятельность в период летних каникул	760	10	04	0320180540	000	3 260 000,00	3 260 000,00
Закупка товаров, работ и услуг для обеспечения государственных (муниципальных) нужд	760	10	04	0320180540	200	46 566,00	46 566,00
Иные закупки товаров, работ и услуг для обеспечения государственных (муниципальных) нужд	760	10	04	0320180540	240	46 566,00	46 566,00
Социальное обеспечение и иные выплаты населению	760	10	04	0320180540	300	3 213 434,00	3 213 434,00
Публичные нормативные социальные выплаты гражданам	760	10	04	0320180540	310	3 213 434,00	3 213 434,00
Подпрограмма «Обеспечение жильем отдельных категорий граждан в Приморском крае»	760	10	04	0330000000	000	253 931 940,00	248 947 980,00
Компенсации расходов по договору найма (поднайма) жилого помещения лиц из числа детей-сирот и детей, оставшихся без попечения родителей, а также лиц, которые относились к указанным категориям и достигли возраста 23 лет, в Приморском крае	760	10	04	0330180330	000	4 983 960,00	0,00
Закупка товаров, работ и услуг для обеспечения государственных (муниципальных) нужд	760	10	04	0330180330	200	63 960,00	0,00
Иные закупки товаров, работ и услуг для обеспечения государственных (муниципальных) нужд	760	10	04	0330180330	240	63 960,00	0,00
Социальное обеспечение и иные выплаты населению	760	10	04	0330180330	300	4 920 000,00	0,00
Социальные выплаты гражданам, кроме публичных нормативных социальных выплат	760	10	04	0330180330	320	4 920 000,00	0,00
Предоставление социальной выплаты на приобретение жилья семье, в которой родились одновременно трое и более детей	760	10	04	033Р181030	000	37 387 980,00	37 387 980,00
Социальное обеспечение и иные выплаты населению	760	10	04	033Р181030	300	37 387 980,00	37 387 980,00
Социальные выплаты гражданам, кроме публичных нормативных социальных выплат	760	10	04	033Р181030	320	37 387 980,00	37 387 980,00
Предоставление денежной выплаты семьям, в которых родились и (или) воспитываются пятеро и более несовершеннолетних детей или трое и более несовершеннолетних детей, один из которых ребенок-инвалид (в том числе усыновленные, а также дети супругов), на приобретение или строительство жилого помещения на территории Приморского края	760	10	04	033Р181430	000	211 560 000,00	211 560 000,00
Социальное обеспечение и иные выплаты населению	760	10	04	033Р181430	300	211 560 000,00	211 560 000,00
Социальные выплаты гражданам, кроме публичных нормативных социальных выплат	760	10	04	033Р181430	320	211 560 000,00	211 560 000,00
Другие вопросы в области социальной политики	760	10	06	0000000000	000	1 060 776 402,56	1 335 974 689,14
Государственная программа Приморского края «Социальная поддержка населения Приморского края на 2020-2027 годы»	760	10	06	0300000000	000	1 044 106 402,56	1 319 304 689,14
Подпрограмма «Развитие и модернизация социального обслуживания населения в Приморском крае»	760	10	06	0340000000	000	1 043 545 382,56	1 318 743 666,14
Руководство и управление в сфере установленных функций органов государственной власти Приморского края	760	10	06	0340210030	000	169 586 535,00	169 586 535,00
Расходы на выплаты персоналу в целях обеспечения выполнения функций государственными (муниципальными) органами, казенными учреждениями, органами управления государственными внебюджетными фондами	760	10	06	0340210030	100	168 031 825,00	168 031 825,00
Расходы на выплаты персоналу государственных (муниципальных) органов	760	10	06	0340210030	120	168 031 825,00	168 031 825,00
Закупка товаров, работ и услуг для обеспечения государственных (муниципальных) нужд	760	10	06	0340210030	200	1 534 565,00	1 534 565,00
Иные закупки товаров, работ и услуг для обеспечения государственных (муниципальных) нужд	760	10	06	0340210030	240	1 534 565,00	1 534 565,00
Иные бюджетные ассигнования	760	10	06	0340210030	800	20 145,00	20 145,00
Уплата налогов, сборов и иных платежей	760	10	06	0340210030	850	20 145,00	20 145,00
Проведение краевых мероприятий, конкурсов и выставок в учреждениях социального обслуживания населения	760	10	06	0340220260	000	354 000,00	228 000,00
Закупка товаров, работ и услуг для обеспечения государственных (муниципальных) нужд	760	10	06	0340220260	200	354 000,00	228 000,00
Иные закупки товаров, работ и услуг для обеспечения государственных (муниципальных) нужд	760	10	06	0340220260	240	354 000,00	228 000,00
Страхование государственных гражданских служащих Приморского края	760	10	06	0340221790	000	473 418,00	473 418,00
Закупка товаров, работ и услуг для обеспечения государственных (муниципальных) нужд	760	10	06	0340221790	200	473 418,00	473 418,00
Иные закупки товаров, работ и услуг для обеспечения государственных (муниципальных) нужд	760	10	06	0340221790	240	473 418,00	473 418,00
Расходы на обеспечение деятельности (оказание услуг, выполнение работ) краевых государственных учреждений	760	10	06	0340270590	000	733 649 161,00	733 649 161,00
Расходы на выплаты персоналу в целях обеспечения выполнения функций государственными (муниципальными) органами, казенными учреждениями, органами управления государственными внебюджетными фондами	760	10	06	0340270590	100	627 918 045,00	628 117 735,00
Расходы на выплаты персоналу казенных учреждений	760	10	06	0340270590	110	627 918 045,00	628 117 735,00
Закупка товаров, работ и услуг для обеспечения государственных (муниципальных) нужд	760	10	06	0340270590	200	101 803 409,00	101 803 409,00
Иные закупки товаров, работ и услуг для обеспечения государственных (муниципальных) нужд	760	10	06	0340270590	240	101 803 409,00	101 803 409,00
Социальное обеспечение и иные выплаты населению	760	10	06	0340270590	300	181 900,00	31 900,00
Социальные выплаты гражданам, кроме публичных нормативных социальных выплат	760	10	06	0340270590	320	181 900,00	31 900,00

1	2	3	4	5	6	7	8
Иные бюджетные ассигнования	760	10	06	0340270590	800	3 745 807,00	3 696 117,00
Исполнение судебных актов	760	10	06	0340270590	830	100 000,00	100 000,00
Уплата налогов, сборов и иных платежей	760	10	06	0340270590	850	3 645 807,00	3 596 117,00
Мероприятия по обеспечению требований пожарной безопасности в краевых государственных учреждениях Приморского края	760	10	06	0340270850	000	6 178 986,00	5 520 700,00
Закупка товаров, работ и услуг для обеспечения государственных (муниципальных) нужд	760	10	06	0340270850	200	6 178 986,00	5 520 700,00
Иные закупки товаров, работ и услуг для обеспечения государственных (муниципальных) нужд	760	10	06	0340270850	240	6 178 986,00	5 520 700,00
Проведение регионального этапа Всероссийского конкурса «Семья года»	760	10	06	034Р124090	000	1 000 000,00	1 000 000,00
Закупка товаров, работ и услуг для обеспечения государственных (муниципальных) нужд	760	10	06	034Р124090	200	1 000 000,00	1 000 000,00
Иные закупки товаров, работ и услуг для обеспечения государственных (муниципальных) нужд	760	10	06	034Р124090	240	1 000 000,00	1 000 000,00
Осуществление переданного полномочия Российской Федерации по назначению и осуществлению ежемесячной выплаты в связи с рождением (усыновлением) первого ребенка	760	10	06	034Р155730	000	42 862 874,40	51 142 995,00
Закупка товаров, работ и услуг для обеспечения государственных (муниципальных) нужд	760	10	06	034Р155730	200	42 862 874,40	51 142 995,00
Иные закупки товаров, работ и услуг для обеспечения государственных (муниципальных) нужд	760	10	06	034Р155730	240	42 862 874,40	51 142 995,00
Обеспечение безопасных и комфортных условий предоставления социальных услуг в сфере социального обслуживания (строительство дома-интерната для престарелых и инвалидов в г. Уссурийске, в том числе проектно- изыскательские работы)	760	10	06	034Р351211	000	89 440 408,16	357 142 857,14
Капитальные вложения в объекты государственной (муниципальной) собственности	760	10	06	034Р351211	400	89 440 408,16	357 142 857,14
Бюджетные инвестиции	760	10	06	034Р351211	410	89 440 408,16	357 142 857,14
Подпрограмма «Доступная среда»	760	10	06	0350000000	000	561 020,00	561 023,00
Мероприятия подпрограммы «Доступная среда», реализуемые краевыми государственными учреждениями	760	10	06	0350170260	000	546 910,00	546 913,00
Закупка товаров, работ и услуг для обеспечения государственных (муниципальных) нужд	760	10	06	0350170260	200	546 910,00	546 913,00
Иные закупки товаров, работ и услуг для обеспечения государственных (муниципальных) нужд	760	10	06	0350170260	240	546 910,00	546 913,00
Мероприятия подпрограммы «Доступная среда», реализуемые краевыми государственными учреждениями	760	10	06	0350370260	000	14 110,00	14 110,00
Закупка товаров, работ и услуг для обеспечения государственных (муниципальных) нужд	760	10	06	0350370260	200	14 110,00	14 110,00
Иные закупки товаров, работ и услуг для обеспечения государственных (муниципальных) нужд	760	10	06	0350370260	240	14 110,00	14 110,00
Государственная программа Приморского края «Информационное общество» на 2020-2027 годы	760	10	06	1100000000	000	16 545 000,00	16 545 000,00
Подпрограмма «Развитие инфраструктуры общего пользования для повышения доступности и качества предоставления государственных и муниципальных услуг»	760	10	06	1120000000	000	16 545 000,00	16 545 000,00
Реализация социального информационного общества	760	10	06	1120221500	000	8 745 000,00	8 745 000,00
Закупка товаров, работ и услуг для обеспечения государственных (муниципальных) нужд	760	10	06	1120221500	200	8 745 000,00	8 745 000,00
Иные закупки товаров, работ и услуг для обеспечения государственных (муниципальных) нужд	760	10	06	1120221500	240	8 745 000,00	8 745 000,00
Расходы на обеспечение деятельности (оказание услуг, выполнение работ) краевых государственных учреждений	760	10	06	1120270590	000	7 800 000,00	7 800 000,00
Закупка товаров, работ и услуг для обеспечения государственных (муниципальных) нужд	760	10	06	1120270590	200	7 800 000,00	7 800 000,00
Иные закупки товаров, работ и услуг для обеспечения государственных (муниципальных) нужд	760	10	06	1120270590	240	7 800 000,00	7 800 000,00
Государственная программа Приморского края «Безопасный край» на 2020-2027 годы	760	10	06	1800000000	000	125 000,00	125 000,00
Подпрограмма «Комплексные меры профилактики правонарушений, экстремизма и терроризма, незаконного потребления наркотических средств и психотропных веществ в Приморском крае»	760	10	06	1810000000	000	125 000,00	125 000,00
Мероприятия по профилактике правонарушений и борьбе с преступностью	760	10	06	1810120740	000	125 000,00	125 000,00
Закупка товаров, работ и услуг для обеспечения государственных (муниципальных) нужд	760	10	06	1810120740	200	125 000,00	125 000,00
Иные закупки товаров, работ и услуг для обеспечения государственных (муниципальных) нужд	760	10	06	1810120740	240	125 000,00	125 000,00
Министерство здравоохранения Приморского края	761	00	00	0000000000	000	22 872 593 715,27	23 342 906 535,27
НАЦИОНАЛЬНАЯ БЕЗОПАСНОСТЬ И ПРАВООХРАНИТЕЛЬНАЯ ДЕЯТЕЛЬНОСТЬ	761	03	00	0000000000	000	458 366,00	0,00
Защита населения и территории от чрезвычайных ситуаций природного и техногенного характера, гражданская оборона	761	03	09	0000000000	000	458 366,00	0,00
Непрограммные направления деятельности органов государственной власти	761	03	09	9900000000	000	458 366,00	0,00
Мероприятия непрограммных направлений деятельности органов государственной власти	761	03	09	9990000000	000	458 366,00	0,00
Резерв материальных ресурсов Приморского края для ликвидации чрезвычайных ситуаций природного и техногенного характера	761	03	09	9999929030	000	458 366,00	0,00
Закупка товаров, работ и услуг для обеспечения государственных (муниципальных) нужд	761	03	09	9999929030	200	458 366,00	0,00
Закупка товаров, работ и услуг в целях формирования государственного материального резерва	761	03	09	9999929030	230	458 366,00	0,00
ОБРАЗОВАНИЕ	761	07	00	0000000000	000	263 821 073,00	263 821 073,00
Среднее профессиональное образование	761	07	04	0000000000	000	263 821 073,00	263 821 073,00
Государственная программа Приморского края «Развитие здравоохранения Приморского края» на 2020-2027 годы	761	07	04	0100000000	000	263 821 073,00	263 821 073,00
Подпрограмма «Развитие кадрового потенциала»	761	07	04	0130000000	000	263 821 073,00	263 821 073,00
Расходы на обеспечение деятельности (оказание услуг, выполнение работ) краевых государственных учреждений	761	07	04	0130170590	000	231 588 158,00	231 588 158,00
Предоставление субсидий бюджетным, автономным учреждениям и иным некоммерческим организациям	761	07	04	0130170590	600	231 588 158,00	231 588 158,00
Субсидии бюджетным учреждениям	761	07	04	0130170590	610	231 588 158,00	231 588 158,00
Обеспечение видеонаблюдения и иные мероприятия, направленные на защищенность объектов (территорий) краевых государственных учреждений Приморского края	761	07	04	0130170840	000	3 000 000,00	3 000 000,00
Предоставление субсидий бюджетным, автономным учреждениям и иным некоммерческим организациям	761	07	04	0130170840	600	3 000 000,00	3 000 000,00
Субсидии бюджетным учреждениям	761	07	04	0130170840	610	3 000 000,00	3 000 000,00

1	2	3	4	5	6	7	8
Расходы на обеспечение питанием обучающихся по очной форме обучения в краевых государственных профессиональных образовательных организациях, реализующих образовательные программы среднего профессионального образования	761	07	04	0130170920	000	10 873 600,00	10 873 600,00
Предоставление субсидий бюджетным, автономным учреждениям и иным некоммерческим организациям	761	07	04	0130170920	600	10 873 600,00	10 873 600,00
Субсидии бюджетным учреждениям	761	07	04	0130170920	610	10 873 600,00	10 873 600,00
Стипендии обучающимся в краевых государственных профессиональных образовательных учреждениях	761	07	04	0130170990	000	7 014 280,00	7 014 280,00
Предоставление субсидий бюджетным, автономным учреждениям и иным некоммерческим организациям	761	07	04	0130170990	600	7 014 280,00	7 014 280,00
Субсидии бюджетным учреждениям	761	07	04	0130170990	610	7 014 280,00	7 014 280,00
Социальное обеспечение детей-сирот и детей, оставшихся без попечения родителей, и лиц из числа детей-сирот и детей, оставшихся без попечения родителей, обучающихся в краевых государственных учреждениях	761	07	04	0130181160	000	11 345 035,00	11 345 035,00
Социальное обеспечение и иные выплаты населению	761	07	04	0130181160	300	11 345 035,00	11 345 035,00
Социальные выплаты гражданам, кроме публичных нормативных социальных выплат	761	07	04	0130181160	320	11 345 035,00	11 345 035,00
ЗДРАВООХРАНЕНИЕ	761	09	00	0000000000	000	9 816 122 986,27	9 795 911 834,27
Стационарная медицинская помощь	761	09	01	0000000000	000	4 338 028 665,57	4 516 886 283,57
Государственная программа Приморского края «Развитие здравоохранения Приморского края» на 2020-2027 годы	761	09	01	0100000000	000	4 338 028 665,57	4 516 886 283,57
Подпрограмма «Формирование эффективной системы организации медицинской помощи»	761	09	01	0110000000	000	3 830 900 771,57	3 890 195 012,57
Расходы на оказание медицинской помощи в экстренной форме не застрахованным и не идентифицированным в системе обязательного медицинского страхования гражданам при заболеваниях и состояниях, входящих в территориальную программу обязательного медицинского страхования	761	09	01	0110270330	000	18 339 417,00	18 339 417,00
Предоставление субсидий бюджетным, автономным учреждениям и иным некоммерческим организациям	761	09	01	0110270330	600	18 339 417,00	18 339 417,00
Субсидии бюджетным учреждениям	761	09	01	0110270330	610	13 898 272,00	13 898 272,00
Субсидии автономным учреждениям	761	09	01	0110270330	620	4 441 145,00	4 441 145,00
Расходы на обеспечение деятельности (оказание услуг, выполнение работ) краевых государственных учреждений	761	09	01	0110270590	000	2 922 934 401,57	2 922 934 401,57
Предоставление субсидий бюджетным, автономным учреждениям и иным некоммерческим организациям	761	09	01	0110270590	600	2 922 934 401,57	2 922 934 401,57
Субсидии бюджетным учреждениям	761	09	01	0110270590	610	2 787 720 042,72	2 787 720 042,72
Субсидии автономным учреждениям	761	09	01	0110270590	620	135 214 358,85	135 214 358,85
Благоустройство территорий, прилегающих к краевым государственным учреждениям	761	09	01	0110370550	000	50 202 700,00	50 202 700,00
Предоставление субсидий бюджетным, автономным учреждениям и иным некоммерческим организациям	761	09	01	0110370550	600	50 202 700,00	50 202 700,00
Субсидии бюджетным учреждениям	761	09	01	0110370550	610	50 202 700,00	50 202 700,00
Расходы по оплате договоров на выполнение работ, оказание услуг, связанных с капитальным ремонтом нефинансовых активов, полученных в аренду или безвозмездное пользование, закрепленных за краевыми государственными учреждениями на праве оперативного управления	761	09	01	0110370600	000	400 720 485,00	400 720 485,00
Предоставление субсидий бюджетным, автономным учреждениям и иным некоммерческим организациям	761	09	01	0110370600	600	400 720 485,00	400 720 485,00
Субсидии бюджетным учреждениям	761	09	01	0110370600	610	400 720 485,00	400 720 485,00
Расходы на приобретение краевыми государственными учреждениями особо ценного движимого имущества	761	09	01	0110470610	000	132 302 768,00	131 411 009,00
Предоставление субсидий бюджетным, автономным учреждениям и иным некоммерческим организациям	761	09	01	0110470610	600	132 302 768,00	131 411 009,00
Субсидии бюджетным учреждениям	761	09	01	0110470610	610	128 602 768,00	127 711 009,00
Субсидии автономным учреждениям	761	09	01	0110470610	620	3 700 000,00	3 700 000,00
Переоснащение медицинских организаций, оказывающих медицинскую помощь больным с онкологическими заболеваниями	761	09	01	011N351900	000	306 401 000,00	366 587 000,00
Закупка товаров, работ и услуг для обеспечения государственных (муниципальных) нужд	761	09	01	011N351900	200	306 401 000,00	366 587 000,00
Иные закупки товаров, работ и услуг для обеспечения государственных (муниципальных) нужд	761	09	01	011N351900	240	306 401 000,00	366 587 000,00
Подпрограмма «Совершенствование медицинской помощи, укрепление здоровья населения и формирование здорового образа жизни»	761	09	01	0120000000	000	507 127 894,00	626 691 271,00
Приобретение расходных материалов для неонатального и аудиологического скрининга за счет средств краевого бюджета	761	09	01	0120221700	000	35 983 560,00	35 983 560,00
Закупка товаров, работ и услуг для обеспечения государственных (муниципальных) нужд	761	09	01	0120221700	200	35 983 560,00	35 983 560,00
Иные закупки товаров, работ и услуг для обеспечения государственных (муниципальных) нужд	761	09	01	0120221700	240	35 983 560,00	35 983 560,00
Реализация мероприятий по предупреждению и борьбе с социально значимыми инфекционными заболеваниями, направленных на закупку диагностических средств для выявления, определения чувствительности микобактерии туберкулеза и мониторинга лечения лиц, больных туберкулезом с множественной лекарственной устойчивостью возбудителя	761	09	01	01203R2021	000	37 739 319,00	37 710 119,00
Закупка товаров, работ и услуг для обеспечения государственных (муниципальных) нужд	761	09	01	01203R2021	200	37 739 319,00	37 710 119,00
Иные закупки товаров, работ и услуг для обеспечения государственных (муниципальных) нужд	761	09	01	01203R2021	240	37 739 319,00	37 710 119,00
Реализация мероприятий по предупреждению и борьбе с социально значимыми инфекционными заболеваниями, направленных на закупку диагностических средств для выявления и мониторинга лечения лиц, инфицированных вирусом иммунодефицита человека, в том числе в сочетании с вирусами гепатитов В и (или) С	761	09	01	01203R2022	000	28 723 409,00	28 514 048,00
Закупка товаров, работ и услуг для обеспечения государственных (муниципальных) нужд	761	09	01	01203R2022	200	28 723 409,00	28 514 048,00
Иные закупки товаров, работ и услуг для обеспечения государственных (муниципальных) нужд	761	09	01	01203R2022	240	28 723 409,00	28 514 048,00
Реализация мероприятий по предупреждению и борьбе с социально значимыми инфекционными заболеваниями, направленных на профилактику ВИЧ-инфекции и гепатитов В и С	761	09	01	01203R2023	000	5 646 477,00	5 615 476,00
Закупка товаров, работ и услуг для обеспечения государственных (муниципальных) нужд	761	09	01	01203R2023	200	5 646 477,00	5 615 476,00
Иные закупки товаров, работ и услуг для обеспечения государственных (муниципальных) нужд	761	09	01	01203R2023	240	5 646 477,00	5 615 476,00

1	2	3	4	5	6	7	8
Расходы на проезд медицинских работников медицинских организаций, подведомственных уполномоченному органу исполнительной власти Приморского края в сфере здравоохранения, сопровождающих лиц, указанных в статье 19 Закона Приморского края от 8 апреля 2011 года № 750-КЗ «О здравоохранении в Приморском крае», к месту оказания высокотехнологичной и специализированной медицинской помощи	761	09	01	0120471440	000	6 250 000,00	6 250 000,00
Предоставление субсидий бюджетным, автономным учреждениям и иным некоммерческим организациям	761	09	01	0120471440	600	6 250 000,00	6 250 000,00
Субсидии бюджетным учреждениям	761	09	01	0120471440	610	6 000 000,00	6 000 000,00
Субсидии автономным учреждениям	761	09	01	0120471440	620	250 000,00	250 000,00
Компенсация стоимости проезда граждан Приморского края в медицинские организации, расположенные за пределами Приморского края для оказания специализированной и высокотехнологичной медицинской помощи	761	09	01	0120481100	000	14 838 130,00	14 838 130,00
Социальное обеспечение и иные выплаты населению	761	09	01	0120481100	300	14 838 130,00	14 838 130,00
Социальные выплаты гражданам, кроме публичных нормативных социальных выплат	761	09	01	0120481100	320	14 838 130,00	14 838 130,00
Компенсация стоимости проезда детей и сопровождающих их лиц, беременных женщин в медицинские организации, расположенные за пределами Приморского края для оказания специализированной и высокотехнологичной медицинской помощи	761	09	01	0120481440	000	29 500 000,00	29 500 000,00
Социальное обеспечение и иные выплаты населению	761	09	01	0120481440	300	29 500 000,00	29 500 000,00
Социальные выплаты гражданам, кроме публичных нормативных социальных выплат	761	09	01	0120481440	320	29 500 000,00	29 500 000,00
Оказание высокотехнологичной медицинской помощи, не включенной в базовую программу обязательного медицинского страхования, в краевых государственных учреждениях здравоохранения	761	09	01	01204R4020	000	73 370 267,00	73 370 267,00
Предоставление субсидий бюджетным, автономным учреждениям и иным некоммерческим организациям	761	09	01	01204R4020	600	73 370 267,00	73 370 267,00
Субсидии бюджетным учреждениям	761	09	01	01204R4020	610	46 331 258,40	46 331 258,40
Субсидии автономным учреждениям	761	09	01	01204R4020	620	27 039 008,60	27 039 008,60
Развитие паллиативной медицинской помощи	761	09	01	01205R2010	000	78 346 932,00	78 108 571,00
Закупка товаров, работ и услуг для обеспечения государственных (муниципальных) нужд	761	09	01	01205R2010	200	29 886 932,00	27 340 952,00
Иные закупки товаров, работ и услуг для обеспечения государственных (муниципальных) нужд	761	09	01	01205R2010	240	29 886 932,00	27 340 952,00
Социальное обеспечение и иные выплаты населению	761	09	01	01205R2010	300	48 460 000,00	50 767 619,00
Социальные выплаты гражданам, кроме публичных нормативных социальных выплат	761	09	01	01205R2010	320	48 460 000,00	50 767 619,00
Оснащение оборудованием региональных сосудистых центров и первичных сосудистых отделений	761	09	01	012N251920	000	196 729 800,00	316 801 100,00
Закупка товаров, работ и услуг для обеспечения государственных (муниципальных) нужд	761	09	01	012N251920	200	196 729 800,00	316 801 100,00
Иные закупки товаров, работ и услуг для обеспечения государственных (муниципальных) нужд	761	09	01	012N251920	240	196 729 800,00	316 801 100,00
Амбулаторная помощь	761	09	02	0000000000	000	3 521 096 694,74	3 371 822 694,74
Государственная программа Приморского края «Развитие здравоохранения Приморского края» на 2020-2027 годы	761	09	02	0100000000	000	3 521 096 694,74	3 371 822 694,74
Подпрограмма «Формирование эффективной системы организации медицинской помощи»	761	09	02	0110000000	000	1 610 736 328,74	1 463 064 728,74
Обеспечение проведения ежегодного медицинского осмотра государственных гражданских служащих органов исполнительной власти Приморского края, аппарата Губернатора Приморского края и Правительства Приморского края	761	09	02	0110222690	000	8 000 000,00	8 000 000,00
Закупка товаров, работ и услуг для обеспечения государственных (муниципальных) нужд	761	09	02	0110222690	200	8 000 000,00	8 000 000,00
Иные закупки товаров, работ и услуг для обеспечения государственных (муниципальных) нужд	761	09	02	0110222690	240	8 000 000,00	8 000 000,00
Расходы на оказание медицинской помощи в экстренной форме не застрахованным и не идентифицированным в системе обязательного медицинского страхования гражданам при заболеваниях и состояниях, входящих в территориальную программу обязательного медицинского страхования	761	09	02	0110270330	000	2 675 988,00	2 675 988,00
Предоставление субсидий бюджетным, автономным учреждениям и иным некоммерческим организациям	761	09	02	0110270330	600	2 675 988,00	2 675 988,00
Субсидии бюджетным учреждениям	761	09	02	0110270330	610	1 591 918,00	1 591 918,00
Субсидии автономным учреждениям	761	09	02	0110270330	620	1 084 070,00	1 084 070,00
Расходы на обеспечение деятельности (оказание услуг, выполнение работ) краевых государственных учреждений	761	09	02	0110270590	000	1 026 917 825,74	1 026 917 825,74
Предоставление субсидий бюджетным, автономным учреждениям и иным некоммерческим организациям	761	09	02	0110270590	600	1 026 917 825,74	1 026 917 825,74
Субсидии бюджетным учреждениям	761	09	02	0110270590	610	779 512 244,74	779 512 244,74
Субсидии автономным учреждениям	761	09	02	0110270590	620	247 405 581,00	247 405 581,00
Зубопротезирование участников Великой Отечественной войны и приравненных к ним лиц	761	09	02	0110270980	000	15 000 000,00	15 000 000,00
Предоставление субсидий бюджетным, автономным учреждениям и иным некоммерческим организациям	761	09	02	0110270980	600	15 000 000,00	15 000 000,00
Субсидии бюджетным учреждениям	761	09	02	0110270980	610	13 000 000,00	13 000 000,00
Субсидии автономным учреждениям	761	09	02	0110270980	620	2 000 000,00	2 000 000,00
Оплата коммунальных услуг в фельдшерско-акушерских пунктах краевых государственных учреждений здравоохранения	761	09	02	0110271310	000	73 980 000,00	73 980 000,00
Предоставление субсидий бюджетным, автономным учреждениям и иным некоммерческим организациям	761	09	02	0110271310	600	73 980 000,00	73 980 000,00
Субсидии бюджетным учреждениям	761	09	02	0110271310	610	73 980 000,00	73 980 000,00
Расходы по оплате договоров на выполнение работ, оказание услуг, связанных с капитальным ремонтом нефинансовых активов, полученных в аренду или безвозмездное пользование, закрепленных за краевыми государственными учреждениями на праве оперативного управления	761	09	02	0110370600	000	305 190 915,00	305 190 915,00
Предоставление субсидий бюджетным, автономным учреждениям и иным некоммерческим организациям	761	09	02	0110370600	600	305 190 915,00	305 190 915,00
Субсидии бюджетным учреждениям	761	09	02	0110370600	610	305 190 915,00	305 190 915,00
Оснащение медицинских организаций передвижными медицинскими комплексами для оказания медицинской помощи жителям населенных пунктов с численностью населения до 100 человек	761	09	02	011N151910	000	147 671 600,00	0,00
Закупка товаров, работ и услуг для обеспечения государственных (муниципальных) нужд	761	09	02	011N151910	200	147 671 600,00	0,00
Иные закупки товаров, работ и услуг для обеспечения государственных (муниципальных) нужд	761	09	02	011N151910	240	147 671 600,00	0,00
Приобретение расходных материалов для проведения пренатальной (дородовой) диагностики нарушений развития ребенка за счет средств краевого бюджета	761	09	02	011N421710	000	31 300 000,00	31 300 000,00
Закупка товаров, работ и услуг для обеспечения государственных (муниципальных) нужд	761	09	02	011N421710	200	31 300 000,00	31 300 000,00

1	2	3	4	5	6	7	8
Иные закупки товаров, работ и услуг для обеспечения государственных (муниципальных) нужд	761	09	02	011N421710	240	31 300 000,00	31 300 000,00
Подпрограмма «Совершенствование медицинской помощи, укрепление здоровья населения и формирование здорового образа жизни»	761	09	02	0120000000	000	1 910 360 366,00	1 908 757 966,00
Обеспечение лекарственными препаратами, изделиями медицинского назначения, расходными материалами, а также специализированными продуктами питания для детей за счет средств краевого бюджета	761	09	02	0120121600	000	1 229 568 003,00	1 229 568 003,00
Закупка товаров, работ и услуг для обеспечения государственных (муниципальных) нужд	761	09	02	0120121600	200	1 229 568 003,00	1 229 568 003,00
Иные закупки товаров, работ и услуг для обеспечения государственных (муниципальных) нужд	761	09	02	0120121600	240	1 229 568 003,00	1 229 568 003,00
Реализация отдельных полномочий в области лекарственного обеспечения	761	09	02	0120151610	000	130 362 600,00	128 760 100,00
Закупка товаров, работ и услуг для обеспечения государственных (муниципальных) нужд	761	09	02	0120151610	200	69 717 450,00	69 717 450,00
Иные закупки товаров, работ и услуг для обеспечения государственных (муниципальных) нужд	761	09	02	0120151610	240	69 717 450,00	69 717 450,00
Социальное обеспечение и иные выплаты населению	761	09	02	0120151610	300	60 645 150,00	59 042 650,00
Социальные выплаты гражданам, кроме публичных нормативных социальных выплат	761	09	02	0120151610	320	60 645 150,00	59 042 650,00
Реализация отдельных полномочий в области лекарственного обеспечения населения закрытых административно- территориальных образований, обслуживаемых федеральными государственными бюджетными учреждениями здравоохранения, находящимися в ведении Федерального медико-биологического агентства	761	09	02	0120151970	000	1 920 600,00	1 920 600,00
Закупка товаров, работ и услуг для обеспечения государственных (муниципальных) нужд	761	09	02	0120151970	200	1 920 600,00	1 920 600,00
Иные закупки товаров, работ и услуг для обеспечения государственных (муниципальных) нужд	761	09	02	0120151970	240	1 920 600,00	1 920 600,00
Организационные мероприятия, связанные с обеспечением лиц лекарственными препаратами, предназначенными для лечения больных гемофилией, муковисцидозом, гипофизарным нанизмом, болезнью Гоше, злокачественными новообразованиями лимфоидной, кроветворной и родственных им тканей, рассеянным склерозом, гемолитико-уремическим синдромом, юношеским артритом с системным началом, мукополисахаридозом I, II и VI типов, апластической анемией неуточненной, наследственным дефицитом факторов II (фибриногена), VII (лабильного), X (Стюарта-Прауэра), а также после трансплантации органов и (или) тканей	761	09	02	0120152160	000	3 901 800,00	3 901 800,00
Закупка товаров, работ и услуг для обеспечения государственных (муниципальных) нужд	761	09	02	0120152160	200	3 901 800,00	3 901 800,00
Иные закупки товаров, работ и услуг для обеспечения государственных (муниципальных) нужд	761	09	02	0120152160	240	3 901 800,00	3 901 800,00
Оказание отдельным категориям граждан социальной услуги по обеспечению лекарственными препаратами для медицинского применения по рецептам на лекарственные препараты, медицинскими изделиями по рецептам на медицинские изделия, а также специализированными продуктами лечебного питания для детей-инвалидов	761	09	02	0120154600	000	356 515 600,00	356 515 600,00
Закупка товаров, работ и услуг для обеспечения государственных (муниципальных) нужд	761	09	02	0120154600	200	105 603 450,00	105 603 450,00
Иные закупки товаров, работ и услуг для обеспечения государственных (муниципальных) нужд	761	09	02	0120154600	240	105 603 450,00	105 603 450,00
Социальное обеспечение и иные выплаты населению	761	09	02	0120154600	300	250 912 150,00	250 912 150,00
Социальные выплаты гражданам, кроме публичных нормативных социальных выплат	761	09	02	0120154600	320	250 912 150,00	250 912 150,00
Обеспечение полноценным питанием беременных женщин, кормящих матерей, а также детей в возрасте до трех лет по заключению врачей	761	09	02	0120221760	000	11 756 540,00	11 756 540,00
Закупка товаров, работ и услуг для обеспечения государственных (муниципальных) нужд	761	09	02	0120221760	200	11 756 540,00	11 756 540,00
Иные закупки товаров, работ и услуг для обеспечения государственных (муниципальных) нужд	761	09	02	0120221760	240	11 756 540,00	11 756 540,00
Обеспечение профилактики развития сердечно-сосудистых заболеваний и сердечно-сосудистых осложнений у пациентов высокого риска, находящихся на диспансерном наблюдении	761	09	02	012N255860	000	84 981 123,00	84 981 123,00
Социальное обеспечение и иные выплаты населению	761	09	02	012N255860	300	84 981 123,00	84 981 123,00
Социальные выплаты гражданам, кроме публичных нормативных социальных выплат	761	09	02	012N255860	320	84 981 123,00	84 981 123,00
Мероприятия, направленные на совершенствование медицинской помощи больным с онкологическими заболеваниями	761	09	02	012N371480	000	91 100 000,00	91 100 000,00
Предоставление субсидий бюджетным, автономным учреждениям и иным некоммерческим организациям	761	09	02	012N371480	600	91 100 000,00	91 100 000,00
Субсидии бюджетным учреждениям	761	09	02	012N371480	610	91 100 000,00	91 100 000,00
Проведение вакцинации против пневмококковой инфекции граждан старше трудоспособного возраста из групп риска, проживающих в организациях социального обслуживания	761	09	02	012P354680	000	254 100,00	254 200,00
Закупка товаров, работ и услуг для обеспечения государственных (муниципальных) нужд	761	09	02	012P354680	200	254 100,00	254 200,00
Иные закупки товаров, работ и услуг для обеспечения государственных (муниципальных) нужд	761	09	02	012P354680	240	254 100,00	254 200,00
Медицинская помощь в дневных стационарах всех типов	761	09	03	0000000000	000	105 133 632,96	105 133 632,96
Государственная программа Приморского края «Развитие здравоохранения Приморского края» на 2020-2027 годы	761	09	03	0100000000	000	105 133 632,96	105 133 632,96
Подпрограмма «Формирование эффективной системы организации медицинской помощи»	761	09	03	0110000000	000	105 133 632,96	105 133 632,96
Расходы на обеспечение деятельности (оказание услуг, выполнение работ) краевых государственных учреждений	761	09	03	0110270590	000	105 133 632,96	105 133 632,96
Предоставление субсидий бюджетным, автономным учреждениям и иным некоммерческим организациям	761	09	03	0110270590	600	105 133 632,96	105 133 632,96
Субсидии бюджетным учреждениям	761	09	03	0110270590	610	78 762 249,96	78 762 249,96
Субсидии автономным учреждениям	761	09	03	0110270590	620	26 371 383,00	26 371 383,00
Скорая медицинская помощь	761	09	04	0000000000	000	53 355 537,00	53 355 537,00
Государственная программа Приморского края «Развитие здравоохранения Приморского края» на 2020-2027 годы	761	09	04	0100000000	000	53 355 537,00	53 355 537,00
Подпрограмма «Формирование эффективной системы организации медицинской помощи»	761	09	04	0110000000	000	53 355 537,00	53 355 537,00
Расходы на оказание медицинской помощи в экстренной форме не застрахованным и не идентифицированным в системе обязательного медицинского страхования гражданам при заболеваниях и состояниях, входящих в территориальную программу обязательного медицинского страхования	761	09	04	0110270330	000	8 984 595,00	8 984 595,00

1	2	3	4	5	6	7	8
Предоставление субсидий бюджетным, автономным учреждениям и иным некоммерческим организациям	761	09	04	0110270330	600	8 984 595,00	8 984 595,00
Субсидии бюджетным учреждениям	761	09	04	0110270330	610	8 984 595,00	8 984 595,00
Расходы на обеспечение деятельности (оказание услуг, выполнение работ) краевых государственных учреждений	761	09	04	0110270590	000	44 370 942,00	44 370 942,00
Предоставление субсидий бюджетным, автономным учреждениям и иным некоммерческим организациям	761	09	04	0110270590	600	44 370 942,00	44 370 942,00
Субсидии бюджетным учреждениям	761	09	04	0110270590	610	44 370 942,00	44 370 942,00
Заготовка, переработка, хранение и обеспечение безопасности донорской крови и ее компонентов	761	09	06	0000000000	000	227 495 607,00	227 495 607,00
Государственная программа Приморского края «Развитие здравоохранения Приморского края» на 2020-2027 годы	761	09	06	0100000000	000	227 495 607,00	227 495 607,00
Подпрограмма «Формирование эффективной системы организации медицинской помощи»	761	09	06	0110000000	000	227 495 607,00	227 495 607,00
Расходы на обеспечение деятельности (оказание услуг, выполнение работ) краевых государственных учреждений	761	09	06	0110270590	000	226 345 607,00	226 345 607,00
Предоставление субсидий бюджетным, автономным учреждениям и иным некоммерческим организациям	761	09	06	0110270590	600	226 345 607,00	226 345 607,00
Субсидии бюджетным учреждениям	761	09	06	0110270590	610	226 345 607,00	226 345 607,00
Расходы на приобретение краевыми государственными учреждениями особо ценного движимого имущества	761	09	06	0110470610	000	1 150 000,00	1 150 000,00
Предоставление субсидий бюджетным, автономным учреждениям и иным некоммерческим организациям	761	09	06	0110470610	600	1 150 000,00	1 150 000,00
Субсидии бюджетным учреждениям	761	09	06	0110470610	610	1 150 000,00	1 150 000,00
Санитарно-эпидемиологическое благополучие	761	09	07	0000000000	000	29 631 571,00	29 631 571,00
Государственная программа Приморского края «Развитие здравоохранения Приморского края» на 2020-2027 годы	761	09	07	0100000000	000	29 631 571,00	29 631 571,00
Подпрограмма «Формирование эффективной системы организации медицинской помощи»	761	09	07	0110000000	000	29 631 571,00	29 631 571,00
Расходы на обеспечение деятельности (оказание услуг, выполнение работ) краевых государственных учреждений	761	09	07	0110270590	000	29 631 571,00	29 631 571,00
Предоставление субсидий бюджетным, автономным учреждениям и иным некоммерческим организациям	761	09	07	0110270590	600	29 631 571,00	29 631 571,00
Субсидии бюджетным учреждениям	761	09	07	0110270590	610	29 631 571,00	29 631 571,00
Другие вопросы в области здравоохранения	761	09	09	0000000000	000	1 541 381 278,00	1 491 586 508,00
Государственная программа Приморского края «Развитие здравоохранения Приморского края» на 2020-2027 годы	761	09	09	0100000000	000	1 536 931 278,00	1 487 136 508,00
Подпрограмма «Формирование эффективной системы организации медицинской помощи»	761	09	09	0110000000	000	1 367 958 836,00	1 379 205 163,00
Руководство и управление в сфере установленных функций органов государственной власти Приморского края	761	09	09	0110110030	000	71 718 707,00	71 718 707,00
Расходы на выплаты персоналу в целях обеспечения выполнения функций государственными (муниципальными) органами, казенными учреждениями, органами управления государственными внебюджетными фондами	761	09	09	0110110030	100	70 441 067,00	70 441 067,00
Расходы на выплаты персоналу государственных (муниципальных) органов	761	09	09	0110110030	120	70 441 067,00	70 441 067,00
Закупка товаров, работ и услуг для обеспечения государственных (муниципальных) нужд	761	09	09	0110110030	200	1 276 640,00	1 276 640,00
Иные закупки товаров, работ и услуг для обеспечения государственных (муниципальных) нужд	761	09	09	0110110030	240	1 276 640,00	1 276 640,00
Иные бюджетные ассигнования	761	09	09	0110110030	800	1 000,00	1 000,00
Уплата налогов, сборов и иных платежей	761	09	09	0110110030	850	1 000,00	1 000,00
Осуществление переданных полномочий Российской Федерации в сфере охраны здоровья	761	09	09	0110159800	000	2 954 300,00	3 010 400,00
Расходы на выплаты персоналу в целях обеспечения выполнения функций государственными (муниципальными) органами, казенными учреждениями, органами управления государственными внебюджетными фондами	761	09	09	0110159800	100	2 954 300,00	3 010 400,00
Расходы на выплаты персоналу государственных (муниципальных) органов	761	09	09	0110159800	120	2 954 300,00	3 010 400,00
Создание условий для организации проведения независимой оценки качества условий оказания услуг организациями в сфере культуры, охраны здоровья, образования и социального обслуживания на территории Приморского края	761	09	09	0110223000	000	700 000,00	700 000,00
Закупка товаров, работ и услуг для обеспечения государственных (муниципальных) нужд	761	09	09	0110223000	200	700 000,00	700 000,00
Иные закупки товаров, работ и услуг для обеспечения государственных (муниципальных) нужд	761	09	09	0110223000	240	700 000,00	700 000,00
Расходы на обеспечение деятельности (оказание услуг, выполнение работ) краевых государственных учреждений	761	09	09	0110270590	000	1 022 374 975,00	1 022 374 975,00
Расходы на выплаты персоналу в целях обеспечения выполнения функций государственными (муниципальными) органами, казенными учреждениями, органами управления государственными внебюджетными фондами	761	09	09	0110270590	100	365 763 075,00	365 763 075,00
Расходы на выплаты персоналу казенных учреждений	761	09	09	0110270590	110	365 763 075,00	365 763 075,00
Закупка товаров, работ и услуг для обеспечения государственных (муниципальных) нужд	761	09	09	0110270590	200	58 931 952,00	58 931 952,00
Иные закупки товаров, работ и услуг для обеспечения государственных (муниципальных) нужд	761	09	09	0110270590	240	58 931 952,00	58 931 952,00
Предоставление субсидий бюджетным, автономным учреждениям и иным некоммерческим организациям	761	09	09	0110270590	600	596 373 887,00	596 373 887,00
Субсидии бюджетным учреждениям	761	09	09	0110270590	610	520 691 932,00	520 691 932,00
Субсидии автономным учреждениям	761	09	09	0110270590	620	75 681 955,00	75 681 955,00
Иные бюджетные ассигнования	761	09	09	0110270590	800	1 306 061,00	1 306 061,00
Уплата налогов, сборов и иных платежей	761	09	09	0110270590	850	1 306 061,00	1 306 061,00
Обеспечение видеонаблюдения и иные мероприятия, направленные на защищенность объектов (территорий) краевых государственных учреждений Приморского края	761	09	09	0110370840	000	37 930 000,00	37 930 000,00
Предоставление субсидий бюджетным, автономным учреждениям и иным некоммерческим организациям	761	09	09	0110370840	600	37 930 000,00	37 930 000,00
Субсидии бюджетным учреждениям	761	09	09	0110370840	610	35 166 800,00	35 166 800,00
Субсидии автономным учреждениям	761	09	09	0110370840	620	2 763 200,00	2 763 200,00
Мероприятия по обеспечению требований пожарной безопасности в краевых государственных учреждениях Приморского края	761	09	09	0110370850	000	100 000 000,00	100 000 000,00
Предоставление субсидий бюджетным, автономным учреждениям и иным некоммерческим организациям	761	09	09	0110370850	600	100 000 000,00	100 000 000,00
Субсидии бюджетным учреждениям	761	09	09	0110370850	610	99 849 379,00	99 849 379,00
Субсидии автономным учреждениям	761	09	09	0110370850	620	150 621,00	150 621,00

1	2	3	4	5	6	7	8
Закупка авиационных работ в целях оказания медицинской помощи	761	09	09	011N155540	000	132 280 854,00	143 471 081,00
Закупка товаров, работ и услуг для обеспечения государственных (муниципальных) нужд	761	09	09	011N155540	200	132 280 854,00	143 471 081,00
Иные закупки товаров, работ и услуг для обеспечения государственных (муниципальных) нужд	761	09	09	011N155540	240	132 280 854,00	143 471 081,00
Подпрограмма «Совершенствование медицинской помощи, укрепление здоровья населения и формирование здорового образа жизни»	761	09	09	0120000000	000	168 972 442,00	107 931 345,00
Расходы на приобретение бланков строгой отчетности	761	09	09	0120121610	000	30 000,00	30 000,00
Закупка товаров, работ и услуг для обеспечения государственных (муниципальных) нужд	761	09	09	0120121610	200	30 000,00	30 000,00
Иные закупки товаров, работ и услуг для обеспечения государственных (муниципальных) нужд	761	09	09	0120121610	240	30 000,00	30 000,00
Реализация мероприятий по профилактике ВИЧ-инфекции и гепатитов В и С	761	09	09	0120323290	000	4 000 000,00	4 000 000,00
Закупка товаров, работ и услуг для обеспечения государственных (муниципальных) нужд	761	09	09	0120323290	200	4 000 000,00	4 000 000,00
Иные закупки товаров, работ и услуг для обеспечения государственных (муниципальных) нужд	761	09	09	0120323290	240	4 000 000,00	4 000 000,00
Расходы на разработку и внедрение системы ежегодного мониторинга состояния здоровья, физического и психологического развития детей, начиная с 10-летнего возраста, и призывников	761	09	09	0120570090	000	500 000,00	500 000,00
Предоставление субсидий бюджетным, автономным учреждениям и иным некоммерческим организациям	761	09	09	0120570090	600	500 000,00	500 000,00
Субсидии автономным учреждениям	761	09	09	0120570090	620	500 000,00	500 000,00
Создание единого цифрового контура в здравоохранении на основе единой государственной информационной системы здравоохранения	761	09	09	012N751140	000	144 215 510,00	82 282 654,00
Закупка товаров, работ и услуг для обеспечения государственных (муниципальных) нужд	761	09	09	012N751140	200	144 215 510,00	82 282 654,00
Иные закупки товаров, работ и услуг для обеспечения государственных (муниципальных) нужд	761	09	09	012N751140	240	144 215 510,00	82 282 654,00
Реализация мероприятий краевыми государственными учреждениями здравоохранения по техническому сопровождению и доработке информационных систем в здравоохранении	761	09	09	012N770890	000	1 500 000,00	1 500 000,00
Предоставление субсидий бюджетным, автономным учреждениям и иным некоммерческим организациям	761	09	09	012N770890	600	1 500 000,00	1 500 000,00
Субсидии автономным учреждениям	761	09	09	012N770890	620	1 500 000,00	1 500 000,00
Формирование приверженности здоровому образу жизни с привлечением социально ориентированных некоммерческих организаций и волонтерских движений	761	09	09	012P452810	000	18 726 932,00	19 618 691,00
Закупка товаров, работ и услуг для обеспечения государственных (муниципальных) нужд	761	09	09	012P452810	200	18 726 932,00	19 618 691,00
Иные закупки товаров, работ и услуг для обеспечения государственных (муниципальных) нужд	761	09	09	012P452810	240	18 726 932,00	19 618 691,00
Государственная программа Приморского края «Социальная поддержка населения Приморского края на 2020-2027 годы»	761	09	09	0300000000	000	400 000,00	400 000,00
Подпрограмма «Доступная среда»	761	09	09	0350000000	000	400 000,00	400 000,00
Мероприятия подпрограммы «Доступная среда», реализуемые краевыми государственными учреждениями	761	09	09	0350170260	000	400 000,00	400 000,00
Предоставление субсидий бюджетным, автономным учреждениям и иным некоммерческим организациям	761	09	09	0350170260	600	400 000,00	400 000,00
Субсидии бюджетным учреждениям	761	09	09	0350170260	610	400 000,00	400 000,00
Государственная программа Приморского края «Безопасный край» на 2020-2027 годы	761	09	09	1800000000	000	4 050 000,00	4 050 000,00
Подпрограмма «Комплексные меры профилактики правонарушений, экстремизма и терроризма, незаконного потребления наркотических средств и психотропных веществ в Приморском крае»	761	09	09	1810000000	000	3 280 000,00	3 280 000,00
Мероприятия по противодействию распространению наркотиков	761	09	09	1810220720	000	2 880 000,00	2 880 000,00
Закупка товаров, работ и услуг для обеспечения государственных (муниципальных) нужд	761	09	09	1810220720	200	2 880 000,00	2 880 000,00
Иные закупки товаров, работ и услуг для обеспечения государственных (муниципальных) нужд	761	09	09	1810220720	240	2 880 000,00	2 880 000,00
Мероприятия по социальной профилактике, популяризации здорового образа жизни в целях профилактики правонарушений	761	09	09	1810522450	000	400 000,00	400 000,00
Закупка товаров, работ и услуг для обеспечения государственных (муниципальных) нужд	761	09	09	1810522450	200	400 000,00	400 000,00
Иные закупки товаров, работ и услуг для обеспечения государственных (муниципальных) нужд	761	09	09	1810522450	240	400 000,00	400 000,00
Подпрограмма «Повышение безопасности дорожного движения в Приморском крае»	761	09	09	1820000000	000	770 000,00	770 000,00
Мероприятия по противодействию распространению наркотиков	761	09	09	182R320720	000	770 000,00	770 000,00
Закупка товаров, работ и услуг для обеспечения государственных (муниципальных) нужд	761	09	09	182R320720	200	770 000,00	770 000,00
Иные закупки товаров, работ и услуг для обеспечения государственных (муниципальных) нужд	761	09	09	182R320720	240	770 000,00	770 000,00
СОЦИАЛЬНАЯ ПОЛИТИКА	761	10	00	0000000000	000	12 792 191 290,00	13 283 173 628,00
Социальное обеспечение населения	761	10	03	0000000000	000	12 792 191 290,00	13 283 173 628,00
Государственная программа Приморского края «Развитие здравоохранения Приморского края» на 2020-2027 годы	761	10	03	0100000000	000	12 792 191 290,00	13 283 173 628,00
Подпрограмма «Совершенствование медицинской помощи, укрепление здоровья населения и формирование здорового образа жизни»	761	10	03	0120000000	000	12 401 972 190,00	12 898 464 732,00
Страховые взносы по обязательному медицинскому страхованию неработающего населения	761	10	03	0120681310	000	12 401 972 190,00	12 898 464 732,00
Социальное обеспечение и иные выплаты населению	761	10	03	0120681310	300	12 401 972 190,00	12 898 464 732,00
Социальные выплаты гражданам, кроме публичных нормативных социальных выплат	761	10	03	0120681310	320	12 401 972 190,00	12 898 464 732,00
Подпрограмма «Развитие кадрового потенциала»	761	10	03	0130000000	000	390 219 100,00	384 708 896,00
Предоставление мер социальной поддержки педагогическим работникам краевых государственных образовательных организаций	761	10	03	0130280440	000	2 400 000,00	2 400 000,00
Социальное обеспечение и иные выплаты населению	761	10	03	0130280440	300	2 400 000,00	2 400 000,00
Социальные выплаты гражданам, кроме публичных нормативных социальных выплат	761	10	03	0130280440	320	2 400 000,00	2 400 000,00
Единовременные пособия в случае гибели работников краевых государственных учреждений здравоохранения при исполнении ими трудовых обязанностей или профессионального долга во время оказания медицинской помощи или проведения научных исследований	761	10	03	0130281120	000	300 000,00	300 000,00
Социальное обеспечение и иные выплаты населению	761	10	03	0130281120	300	300 000,00	300 000,00
Социальные выплаты гражданам, кроме публичных нормативных социальных выплат	761	10	03	0130281120	320	300 000,00	300 000,00

1	2	3	4	5	6	7	8
Единовременные компенсационные выплаты медицинским работникам (врачам, фельдшерам), прибывшим (переехавшим) на работу в сельские населенные пункты либо рабочие поселки, либо поселки городского типа, либо города с населением до 50 тысяч человек	761	10	03	01302R1380	000	135 000 000,00	135 000 000,00
Социальное обеспечение и иные выплаты населению	761	10	03	01302R1380	300	135 000 000,00	135 000 000,00
Социальные выплаты гражданам, кроме публичных нормативных социальных выплат	761	10	03	01302R1380	320	135 000 000,00	135 000 000,00
Обеспечение мер социальной поддержки отдельным категориям медицинских работников краевых государственных учреждений здравоохранения	761	10	03	013N580400	000	252 519 100,00	247 008 896,00
Социальное обеспечение и иные выплаты населению	761	10	03	013N580400	300	252 519 100,00	247 008 896,00
Социальные выплаты гражданам, кроме публичных нормативных социальных выплат	761	10	03	013N580400	320	252 519 100,00	247 008 896,00
Контрольно-счетная палата Приморского края	762	00	00	0000000000	000	62 941 635,00	62 941 635,00
ОБЩЕГОСУДАРСТВЕННЫЕ ВОПРОСЫ	762	01	00	0000000000	000	62 941 635,00	62 941 635,00
Обеспечение деятельности финансовых, налоговых и таможенных органов и органов финансового (финансово- бюджетного) надзора	762	01	06	0000000000	000	62 941 635,00	62 941 635,00
Непрограммные направления деятельности органов государственной власти	762	01	06	9900000000	000	62 941 635,00	62 941 635,00
Мероприятия непрограммных направлений деятельности органов государственной власти	762	01	06	9990000000	000	62 941 635,00	62 941 635,00
Руководство и управление в сфере установленных функций органов государственной власти Приморского края	762	01	06	9999910030	000	40 301 337,00	40 301 337,00
Расходы на выплаты персоналу в целях обеспечения выполнения функций государственными (муниципальными) органами, казенными учреждениями, органами управления государственными внебюджетными фондами	762	01	06	9999910030	100	32 075 167,00	32 075 167,00
Расходы на выплаты персоналу государственных (муниципальных) органов	762	01	06	9999910030	120	32 075 167,00	32 075 167,00
Закупка товаров, работ и услуг для обеспечения государственных (муниципальных) нужд	762	01	06	9999910030	200	8 199 062,00	8 199 062,00
Иные закупки товаров, работ и услуг для обеспечения государственных (муниципальных) нужд	762	01	06	9999910030	240	8 199 062,00	8 199 062,00
Иные бюджетные ассигнования	762	01	06	9999910030	800	27 108,00	27 108,00
Уплата налогов, сборов и иных платежей	762	01	06	9999910030	850	27 108,00	27 108,00
Председатель Контрольно-счетной палаты Приморского края и его заместитель, аудиторы Контрольно-счетной палаты Приморского края	762	01	06	9999910080	000	22 550 298,00	22 550 298,00
Расходы на выплаты персоналу в целях обеспечения выполнения функций государственными (муниципальными) органами, казенными учреждениями, органами управления государственными внебюджетными фондами	762	01	06	9999910080	100	22 550 298,00	22 550 298,00
Расходы на выплаты персоналу государственных (муниципальных) органов	762	01	06	9999910080	120	22 550 298,00	22 550 298,00
Страхование государственных гражданских служащих Приморского края	762	01	06	9999921790	000	90 000,00	90 000,00
Закупка товаров, работ и услуг для обеспечения государственных (муниципальных) нужд	762	01	06	9999921790	200	90 000,00	90 000,00
Иные закупки товаров, работ и услуг для обеспечения государственных (муниципальных) нужд	762	01	06	9999921790	240	90 000,00	90 000,00
Министерство физической культуры и спорта Приморского края	764	00	00	0000000000	000	1 612 819 721,00	1 659 890 372,00
ФИЗИЧЕСКАЯ КУЛЬТУРА И СПОРТ	764	11	00	0000000000	000	1 612 819 721,00	1 659 890 372,00
Массовый спорт	764	11	02	0000000000	000	984 288 414,33	662 349 096,33
Государственная программа Приморского края «Социальная поддержка населения Приморского края на 2020-2027 годы»	764	11	02	0300000000	000	6 228 180,00	6 228 180,00
Подпрограмма «Доступная среда»	764	11	02	0350000000	000	6 228 180,00	6 228 180,00
Субсидии юридическим лицам (за исключением субсидий государственным и муниципальным учреждениям), индивидуальным предпринимателям на возмещение затрат и (или) недополученных доходов, возникающих при обеспечении ими занятий адаптивной физической культурой и спортом инвалидов и лиц с ограниченными возможностями здоровья	764	11	02	0350360340	000	5 918 400,00	5 918 400,00
Предоставление субсидий бюджетным, автономным учреждениям и иным некоммерческим организациям	764	11	02	0350360340	600	5 575 200,00	5 575 200,00
Субсидии некоммерческим организациям (за исключением государственных (муниципальных) учреждений)	764	11	02	0350360340	630	5 575 200,00	5 575 200,00
Иные бюджетные ассигнования	764	11	02	0350360340	800	343 200,00	343 200,00
Субсидии юридическим лицам (кроме некоммерческих организаций), индивидуальным предпринимателям, физическим лицам - производителям товаров, работ, услуг	764	11	02	0350360340	810	343 200,00	343 200,00
Мероприятия подпрограммы «Доступная среда», реализуемые краевыми государственными учреждениями	764	11	02	0350470260	000	309 780,00	309 780,00
Предоставление субсидий бюджетным, автономным учреждениям и иным некоммерческим организациям	764	11	02	0350470260	600	309 780,00	309 780,00
Субсидии автономным учреждениям	764	11	02	0350470260	620	309 780,00	309 780,00
Государственная программа Приморского края «Развитие физической культуры и спорта Приморского края» на 2020-2027 годы	764	11	02	0900000000	000	977 008 834,33	655 069 876,33
Подпрограмма «Развитие массовой физической культуры и спорта в Приморском крае»	764	11	02	0910000000	000	622 560 427,66	312 717 389,66
Субсидии бюджетам муниципальных образований Приморского края на оснащение объектов спортивной инфраструктуры спортивно-технологическим оборудованием	764	11	02	091P552280	000	50 289 184,00	9 472 857,00
Межбюджетные трансферты	764	11	02	091P552280	500	50 289 184,00	9 472 857,00
Субсидии	764	11	02	091P552280	520	50 289 184,00	9 472 857,00
Субсидии юридическим лицам (за исключением субсидий государственным и муниципальным учреждениям), индивидуальным предпринимателям на возмещение затрат и (или) недополученных доходов, возникающих при предоставлении ими льгот по оплате физкультурно-спортивных услуг населению Приморского края	764	11	02	091P560330	000	40 000 000,00	40 000 000,00
Предоставление субсидий бюджетным, автономным учреждениям и иным некоммерческим организациям	764	11	02	091P560330	600	15 000 000,00	15 000 000,00
Субсидии некоммерческим организациям (за исключением государственных (муниципальных) учреждений)	764	11	02	091P560330	630	15 000 000,00	15 000 000,00
Иные бюджетные ассигнования	764	11	02	091P560330	800	25 000 000,00	25 000 000,00
Субсидии юридическим лицам (кроме некоммерческих организаций), индивидуальным предпринимателям, физическим лицам - производителям товаров, работ, услуг	764	11	02	091P560330	810	25 000 000,00	25 000 000,00
Гранты в форме субсидий некоммерческим организациям, реализующим проекты по развитию массовой физической культуры и спорта	764	11	02	091P561680	000	21 000 000,00	21 000 000,00
Предоставление субсидий бюджетным, автономным учреждениям и иным некоммерческим организациям	764	11	02	091P561680	600	21 000 000,00	21 000 000,00

1	2	3	4	5	6	7	8
Субсидии некоммерческим организациям (за исключением государственных (муниципальных) учреждений)	764	11	02	091P561680	630	21 000 000,00	21 000 000,00
Расходы на обеспечение деятельности (оказание услуг, выполнение работ) краевых государственных учреждений	764	11	02	091P570590	000	233 244 532,66	233 244 532,66
Предоставление субсидий бюджетным, автономным учреждениям и иным некоммерческим организациям	764	11	02	091P570590	600	233 244 532,66	233 244 532,66
Субсидии автономным учреждениям	764	11	02	091P570590	620	233 244 532,66	233 244 532,66
Субсидии из краевого бюджета бюджетам муниципальных образований Приморского края на развитие спортивной инфраструктуры, находящейся в муниципальной собственности	764	11	02	091P592190	000	269 026 711,00	0,00
Межбюджетные трансферты	764	11	02	091P592190	500	269 026 711,00	0,00
Субсидии	764	11	02	091P592190	520	269 026 711,00	0,00
Субсидии бюджетам муниципальных образований Приморского края на организацию физкультурно-спортивной работы по месту жительства	764	11	02	091P592220	000	9 000 000,00	9 000 000,00
Межбюджетные трансферты	764	11	02	091P592220	500	9 000 000,00	9 000 000,00
Субсидии	764	11	02	091P592220	520	9 000 000,00	9 000 000,00
Подпрограмма «Подготовка спортивного резерва в Приморском крае»	764	11	02	0920000000	000	354 448 406,67	342 352 486,67
Субсидии из краевого бюджета физкультурно-спортивным организациям на подготовку спортивного резерва для спортивных команд спортивных клубов по игровым видам спорта	764	11	02	0920262010	000	122 896 328,00	122 422 788,00
Предоставление субсидий бюджетным, автономным учреждениям и иным некоммерческим организациям	764	11	02	0920262010	600	122 896 328,00	122 422 788,00
Субсидии некоммерческим организациям (за исключением государственных (муниципальных) учреждений)	764	11	02	0920262010	630	122 896 328,00	122 422 788,00
Расходы на обеспечение деятельности (оказание услуг, выполнение работ) краевых государственных учреждений	764	11	02	0920270590	000	82 447 092,00	82 447 092,00
Предоставление субсидий бюджетным, автономным учреждениям и иным некоммерческим организациям	764	11	02	0920270590	600	82 447 092,00	82 447 092,00
Субсидии автономным учреждениям	764	11	02	0920270590	620	82 447 092,00	82 447 092,00
Субсидии бюджетам муниципальных образований Приморского края на приобретение спортивного оборудования и инвентаря для приведения организаций спортивной подготовки в нормативное состояние	764	11	02	092P552291	000	25 510 205,00	14 204 082,00
Межбюджетные трансферты	764	11	02	092P552291	500	25 510 205,00	14 204 082,00
Субсидии	764	11	02	092P552291	520	25 510 205,00	14 204 082,00
Расходы на обеспечение деятельности (оказание услуг, выполнение работ) краевых государственных учреждений	764	11	02	092P570590	000	123 594 781,67	123 278 524,67
Предоставление субсидий бюджетным, автономным учреждениям и иным некоммерческим организациям	764	11	02	092P570590	600	123 594 781,67	123 278 524,67
Субсидии автономным учреждениям	764	11	02	092P570590	620	123 594 781,67	123 278 524,67
Государственная программа Приморского края «Патриотическое воспитание граждан, реализация государственной национальной политики и развитие институтов гражданского общества на территории Приморского края» на 2020-2027 годы	764	11	02	1900000000	000	1 051 400,00	1 051 040,00
Подпрограмма «Патриотическое воспитание граждан в Приморском крае»	764	11	02	1910000000	000	700 000,00	700 000,00
Организация и проведение краевых Спартакиад молодежи допризывного возраста и других мероприятий для молодежи патриотической направленности	764	11	02	1910371020	000	700 000,00	700 000,00
Предоставление субсидий бюджетным, автономным учреждениям и иным некоммерческим организациям	764	11	02	1910371020	600	700 000,00	700 000,00
Субсидии автономным учреждениям	764	11	02	1910371020	620	700 000,00	700 000,00
Подпрограмма «Этнокультурное развитие народов Приморского края и гармонизация межнациональных отношений»	764	11	02	1920000000	000	351 400,00	351 040,00
Организация и проведение краевой Спартакиады коренных малочисленных народов Российской Федерации, проживающих в Приморском крае	764	11	02	1920371030	000	351 400,00	351 040,00
Предоставление субсидий бюджетным, автономным учреждениям и иным некоммерческим организациям	764	11	02	1920371030	600	351 400,00	351 040,00
Субсидии автономным учреждениям	764	11	02	1920371030	620	351 400,00	351 040,00
Спорт высших достижений	764	11	03	0000000000	000	603 168 450,67	972 178 419,67
Государственная программа Приморского края «Развитие физической культуры и спорта Приморского края» на 2020-2027 годы	764	11	03	0900000000	000	603 168 450,67	972 178 419,67
Подпрограмма «Подготовка спортивного резерва в Приморском крае»	764	11	03	0920000000	000	7 973 409,00	7 956 667,00
Государственная поддержка спортивных организаций, осуществляющих подготовку спортивного резерва для спортивных сборных команд, в том числе спортивных сборных команд Российской Федерации	764	11	03	092P550810	000	7 973 409,00	7 956 667,00
Предоставление субсидий бюджетным, автономным учреждениям и иным некоммерческим организациям	764	11	03	092P550810	600	7 973 409,00	7 956 667,00
Субсидии автономным учреждениям	764	11	03	092P550810	620	7 973 409,00	7 956 667,00
Подпрограмма «Развитие спорта высших достижений в Приморском крае»	764	11	03	0930000000	000	595 195 041,67	964 221 752,67
Субсидии из краевого бюджета физкультурно-спортивным организациям, основным видом деятельности которых является развитие профессионального спорта и спортивные команды которых участвуют от имени Приморского края в межрегиональных, всероссийских и международных спортивных соревнованиях	764	11	03	0930160350	000	455 443 769,00	824 470 480,00
Предоставление субсидий бюджетным, автономным учреждениям и иным некоммерческим организациям	764	11	03	0930160350	600	455 443 769,00	824 470 480,00
Субсидии некоммерческим организациям (за исключением государственных (муниципальных) учреждений)	764	11	03	0930160350	630	455 443 769,00	824 470 480,00
Содержание имущества краевых государственных учреждений физической культуры и спорта	764	11	03	0930170480	000	58 250 380,00	58 250 380,00
Предоставление субсидий бюджетным, автономным учреждениям и иным некоммерческим организациям	764	11	03	0930170480	600	58 250 380,00	58 250 380,00
Субсидии автономным учреждениям	764	11	03	0930170480	620	58 250 380,00	58 250 380,00
Расходы на обеспечение деятельности (оказание услуг, выполнение работ) краевых государственных учреждений	764	11	03	0930170590	000	40 596 653,67	40 596 653,67
Предоставление субсидий бюджетным, автономным учреждениям и иным некоммерческим организациям	764	11	03	0930170590	600	40 596 653,67	40 596 653,67
Субсидии автономным учреждениям	764	11	03	0930170590	620	40 596 653,67	40 596 653,67
Обеспечение подготовки приморских спортсменов к Олимпиадам, Паралимпийским и Сурдлимпийским играм	764	11	03	0930170780	000	15 504 239,00	15 504 239,00
Предоставление субсидий бюджетным, автономным учреждениям и иным некоммерческим организациям	764	11	03	0930170780	600	15 504 239,00	15 504 239,00
Субсидии автономным учреждениям	764	11	03	0930170780	620	15 504 239,00	15 504 239,00
Ежемесячные специальные стипендии спортсменам и ежемесячные выплаты их тренерам	764	11	03	0930281210	000	2 185 000,00	2 185 000,00

1	2	3	4	5	6	7	8
Социальное обеспечение и иные выплаты населению	764	11	03	0930281210	300	2 185 000,00	2 185 000,00
Иные выплаты населению	764	11	03	0930281210	360	2 185 000,00	2 185 000,00
Призовые выплаты тренерам, спортсменам за высокие спортивные результаты на всероссийских и международных спортивных соревнованиях	764	11	03	0930281340	000	23 215 000,00	23 215 000,00
Социальное обеспечение и иные выплаты населению	764	11	03	0930281340	300	23 215 000,00	23 215 000,00
Премии и гранты	764	11	03	0930281340	350	23 215 000,00	23 215 000,00
Другие вопросы в области физической культуры и спорта	764	11	05	0000000000	000	25 362 856,00	25 362 856,00
Государственная программа Приморского края «Развитие физической культуры и спорта Приморского края» на 2020-2027 годы	764	11	05	0900000000	000	25 362 856,00	25 362 856,00
Подпрограмма «Развитие массовой физической культуры и спорта в Приморском крае»	764	11	05	0910000000	000	25 362 856,00	25 362 856,00
Руководство и управление в сфере установленных функций органов государственной власти Приморского края	764	11	05	0910210030	000	25 362 856,00	25 362 856,00
Расходы на выплаты персоналу в целях обеспечения выполнения функций государственными (муниципальными) органами, казенными учреждениями, органами управления государственными внебюджетными фондами	764	11	05	0910210030	100	24 035 496,00	24 035 496,00
Расходы на выплаты персоналу государственных (муниципальных) органов	764	11	05	0910210030	120	24 035 496,00	24 035 496,00
Закупка товаров, работ и услуг для обеспечения государственных (муниципальных) нужд	764	11	05	0910210030	200	1 327 360,00	1 327 360,00
Иные закупки товаров, работ и услуг для обеспечения государственных (муниципальных) нужд	764	11	05	0910210030	240	1 327 360,00	1 327 360,00
Департамент записи актов гражданского состояния Приморского края	766	00	00	0000000000	000	135 586 900,00	139 809 200,00
ОБЩЕГОСУДАРСТВЕННЫЕ ВОПРОСЫ	766	01	00	0000000000	000	135 586 900,00	139 809 200,00
Другие общегосударственные вопросы	766	01	13	0000000000	000	135 586 900,00	139 809 200,00
Непрограммные направления деятельности органов государственной власти	766	01	13	9900000000	000	135 586 900,00	139 809 200,00
Мероприятия непрограммных направлений деятельности органов государственной власти	766	01	13	9990000000	000	135 586 900,00	139 809 200,00
Осуществление переданных полномочий Российской Федерации на государственную регистрацию актов гражданского состояния	766	01	13	9999959300	000	135 586 900,00	139 809 200,00
Расходы на выплаты персоналу в целях обеспечения выполнения функций государственными (муниципальными) органами, казенными учреждениями, органами управления государственными внебюджетными фондами	766	01	13	9999959300	100	20 276 696,00	20 276 696,00
Расходы на выплаты персоналу государственных (муниципальных) органов	766	01	13	9999959300	120	20 276 696,00	20 276 696,00
Закупка товаров, работ и услуг для обеспечения государственных (муниципальных) нужд	766	01	13	9999959300	200	9 427 154,00	13 649 454,00
Иные закупки товаров, работ и услуг для обеспечения государственных (муниципальных) нужд	766	01	13	9999959300	240	9 427 154,00	13 649 454,00
Социальное обеспечение и иные выплаты населению	766	01	13	9999959300	300	1 000,00	1 000,00
Социальные выплаты гражданам, кроме публичных нормативных социальных выплат	766	01	13	9999959300	320	1 000,00	1 000,00
Межбюджетные трансферты	766	01	13	9999959300	500	105 882 050,00	105 882 050,00
Субвенции	766	01	13	9999959300	530	105 882 050,00	105 882 050,00
Избирательная комиссия Приморского края	767	00	00	0000000000	000	226 596 261,00	226 596 261,00
ОБЩЕГОСУДАРСТВЕННЫЕ ВОПРОСЫ	767	01	00	0000000000	000	226 596 261,00	226 596 261,00
Обеспечение проведения выборов и референдумов	767	01	07	0000000000	000	226 596 261,00	226 596 261,00
Непрограммные направления деятельности органов государственной власти	767	01	07	9900000000	000	226 596 261,00	226 596 261,00
Мероприятия непрограммных направлений деятельности органов государственной власти	767	01	07	9990000000	000	226 596 261,00	226 596 261,00
Руководство и управление в сфере установленных функций органов государственной власти Приморского края	767	01	07	9999910030	000	56 641 826,00	56 641 826,00
Расходы на выплаты персоналу в целях обеспечения выполнения функций государственными (муниципальными) органами, казенными учреждениями, органами управления государственными внебюджетными фондами	767	01	07	9999910030	100	49 147 510,00	49 147 510,00
Расходы на выплаты персоналу государственных (муниципальных) органов	767	01	07	9999910030	120	49 147 510,00	49 147 510,00
Закупка товаров, работ и услуг для обеспечения государственных (муниципальных) нужд	767	01	07	9999910030	200	7 494 316,00	7 494 316,00
Иные закупки товаров, работ и услуг для обеспечения государственных (муниципальных) нужд	767	01	07	9999910030	240	7 494 316,00	7 494 316,00
Члены Избирательной комиссии Приморского края	767	01	07	9999910090	000	53 379 265,00	53 379 265,00
Расходы на выплаты персоналу в целях обеспечения выполнения функций государственными (муниципальными) органами, казенными учреждениями, органами управления государственными внебюджетными фондами	767	01	07	9999910090	100	53 379 265,00	53 379 265,00
Расходы на выплаты персоналу государственных (муниципальных) органов	767	01	07	9999910090	120	53 379 265,00	53 379 265,00
Председатели территориальных избирательных комиссий	767	01	07	9999910100	000	78 075 070,00	78 075 070,00
Расходы на выплаты персоналу в целях обеспечения выполнения функций государственными (муниципальными) органами, казенными учреждениями, органами управления государственными внебюджетными фондами	767	01	07	9999910100	100	78 075 070,00	78 075 070,00
Расходы на выплаты персоналу государственных (муниципальных) органов	767	01	07	9999910100	120	78 075 070,00	78 075 070,00
Аппараты территориальных избирательных комиссий	767	01	07	9999910110	000	37 795 300,00	37 795 300,00
Расходы на выплаты персоналу в целях обеспечения выполнения функций государственными (муниципальными) органами, казенными учреждениями, органами управления государственными внебюджетными фондами	767	01	07	9999910110	100	33 432 900,00	33 432 900,00
Расходы на выплаты персоналу государственных (муниципальных) органов	767	01	07	9999910110	120	33 432 900,00	33 432 900,00
Закупка товаров, работ и услуг для обеспечения государственных (муниципальных) нужд	767	01	07	9999910110	200	4 362 400,00	4 362 400,00
Иные закупки товаров, работ и услуг для обеспечения государственных (муниципальных) нужд	767	01	07	9999910110	240	4 362 400,00	4 362 400,00
Проведение выборов в органы местного самоуправления и местного референдума, финансирование которых предусматривается федеральными законами за счет средств бюджета субъекта Российской Федерации	767	01	07	9999920420	000	100 000,00	100 000,00
Иные бюджетные ассигнования	767	01	07	9999920420	800	100 000,00	100 000,00
Специальные расходы	767	01	07	9999920420	880	100 000,00	100 000,00
Использование и эксплуатация средств автоматизации, повышение правовой культуры избирателей и организаторов выборов	767	01	07	9999921160	000	494 800,00	494 800,00

1	2	3	4	5	6	7	8
Закупка товаров, работ и услуг для обеспечения государственных (муниципальных) нужд	767	01	07	9999921160	200	494 800,00	494 800,00
Иные закупки товаров, работ и услуг для обеспечения государственных (муниципальных) нужд	767	01	07	9999921160	240	494 800,00	494 800,00
Страхование государственных гражданских служащих Приморского края	767	01	07	9999921790	000	110 000,00	110 000,00
Закупка товаров, работ и услуг для обеспечения государственных (муниципальных) нужд	767	01	07	9999921790	200	110 000,00	110 000,00
Иные закупки товаров, работ и услуг для обеспечения государственных (муниципальных) нужд	767	01	07	9999921790	240	110 000,00	110 000,00
Министерство жилищно-коммунального хозяйства Приморского края	768	00	00	0000000000	000	10 080 355 137,96	10 179 696 825,25
НАЦИОНАЛЬНАЯ БЕЗОПАСНОСТЬ И ПРАВООХРАНИТЕЛЬНАЯ ДЕЯТЕЛЬНОСТЬ	768	03	00	0000000000	000	500 000,00	0,00
Защита населения и территории от чрезвычайных ситуаций природного и техногенного характера, гражданская оборона	768	03	09	0000000000	000	500 000,00	0,00
Непрограммные направления деятельности органов государственной власти	768	03	09	9900000000	000	500 000,00	0,00
Мероприятия непрограммных направлений деятельности органов государственной власти	768	03	09	9990000000	000	500 000,00	0,00
Резерв материальных ресурсов Приморского края для ликвидации чрезвычайных ситуаций природного и техногенного характера	768	03	09	9999929030	000	500 000,00	0,00
Закупка товаров, работ и услуг для обеспечения государственных (муниципальных) нужд	768	03	09	9999929030	200	500 000,00	0,00
Закупка товаров, работ и услуг в целях формирования государственного материального резерва	768	03	09	9999929030	230	500 000,00	0,00
ЖИЛИЩНО-КОММУНАЛЬНОЕ ХОЗЯЙСТВО	768	05	00	0000000000	000	10 079 855 137,96	10 179 696 825,25
Коммунальное хозяйство	768	05	02	0000000000	000	8 088 191 175,85	8 163 240 108,14
Государственная программа Приморского края «Обеспечение доступным жильем и качественными услугами жилищно- коммунального хозяйства населения Приморского края» на 2020-2027 годы	768	05	02	0600000000	000	7 250 497 249,81	7 552 597 251,00
Подпрограмма «Стимулирование развития жилищного строительства на территории Приморского края»	768	05	02	0620000000	000	38 820 506,00	38 820 506,00
Субсидии бюджетам муниципальных образований Приморского края на обеспечение земельных участков, предоставленных на бесплатной основе гражданам, имеющим трех и более детей, инженерной инфраструктурой	768	05	02	0620392100	000	38 820 506,00	38 820 506,00
Межбюджетные трансферты	768	05	02	0620392100	500	38 820 506,00	38 820 506,00
Субсидии	768	05	02	0620392100	520	38 820 506,00	38 820 506,00
Подпрограмма «Создание условий для обеспечения качественными услугами жилищно-коммунального хозяйства Приморского края»	768	05	02	0660000000	000	7 211 676 743,81	7 513 776 745,00
Субсидии организациям, производящим электрическую энергию и поставляющим ее для населения Приморского края, на возмещение затрат или недополученных доходов	768	05	02	0660260460	000	373 068 500,00	387 518 340,00
Иные бюджетные ассигнования	768	05	02	0660260460	800	373 068 500,00	387 518 340,00
Субсидии юридическим лицам (кроме некоммерческих организаций), индивидуальным предпринимателям, физическим лицам - производителям товаров, работ, услуг	768	05	02	0660260460	810	373 068 500,00	387 518 340,00
Субсидии на финансовое обеспечение и (или) возмещение затрат, связанных с приобретением топлива	768	05	02	0660260470	000	900 000 000,00	900 000 000,00
Иные бюджетные ассигнования	768	05	02	0660260470	800	900 000 000,00	900 000 000,00
Субсидии юридическим лицам (кроме некоммерческих организаций), индивидуальным предпринимателям, физическим лицам - производителям товаров, работ, услуг	768	05	02	0660260470	810	900 000 000,00	900 000 000,00
Субсидии теплоснабжающим организациям на компенсацию выпадающих доходов, возникающих в результате установления льготного тарифа на тепловую энергию (мощность)	768	05	02	0660260820	000	5 327 864 977,81	5 300 956 058,00
Иные бюджетные ассигнования	768	05	02	0660260820	800	5 327 864 977,81	5 300 956 058,00
Субсидии юридическим лицам (кроме некоммерческих организаций), индивидуальным предпринимателям, физическим лицам - производителям товаров, работ, услуг	768	05	02	0660260820	810	5 327 864 977,81	5 300 956 058,00
Субсидии бюджетам муниципальных образований Приморского края на строительство и реконструкцию (модернизацию) объектов питьевого водоснабжения	768	05	02	066G552430	000	610 743 266,00	925 302 347,00
Межбюджетные трансферты	768	05	02	066G552430	500	610 743 266,00	925 302 347,00
Субсидии	768	05	02	066G552430	520	610 743 266,00	925 302 347,00
Государственная программа Приморского края «Развитие туризма в Приморском крае» на 2020-2027 годы	768	05	02	1000000000	000	116 000 000,00	465 642 857,14
Подпрограмма «Развитие туристско-рекреационного комплекса на территории Приморского края»	768	05	02	1010000000	000	116 000 000,00	465 642 857,14
Субсидии на осуществление капитальных вложений на реконструкцию (в том числе строительство) объектов водопроводно-канализационного хозяйства Приморского края в целях обеспечения инженерной инфраструктурой туристского кластера «Приморье» в бухте Муравьиная	768	05	02	10102R3845	000	116 000 000,00	465 642 857,14
Капитальные вложения в объекты государственной (муниципальной) собственности	768	05	02	10102R3845	400	116 000 000,00	465 642 857,14
Субсидии бюджетным и автономным учреждениям, государственным (муниципальным) унитарным предприятиям на осуществление капитальных вложений в объекты капитального строительства государственной (муниципальной) собственности или приобретение объектов недвижимого имущества в государственную (муниципальную) собственность	768	05	02	10102R3845	460	116 000 000,00	465 642 857,14
Государственная программа Приморского края «Информационное общество» на 2020-2027 годы	768	05	02	1100000000	000	18 186 531,00	0,00
Подпрограмма «Развитие цифровой экономики в Приморском крае»	768	05	02	1110000000	000	18 186 531,00	0,00
Доведение уровня безопасности объектов критической информационной инфраструктуры до установленных законодательством Российской Федерации требований	768	05	02	111D454070	000	18 186 531,00	0,00
Иные бюджетные ассигнования	768	05	02	111D454070	800	18 186 531,00	0,00
Субсидии юридическим лицам (кроме некоммерческих организаций), индивидуальным предпринимателям, физическим лицам - производителям товаров, работ, услуг	768	05	02	111D454070	810	18 186 531,00	0,00
Государственная программа Приморского края «Энергоэффективность, развитие газоснабжения и энергетики в Приморском крае» на 2020-2027 годы	768	05	02	1300000000	000	703 507 395,04	145 000 000,00
Подпрограмма «Энергосбережение и повышение энергетической эффективности в Приморском крае»	768	05	02	1330000000	000	703 507 395,04	145 000 000,00
Обеспечение мероприятий по модернизации систем коммунальной инфраструктуры за счет средств Фонда содействия реформированию жилищно-коммунального хозяйства	768	05	02	1330109505	000	112 575 191,04	0,00
Капитальные вложения в объекты государственной (муниципальной) собственности	768	05	02	1330109505	400	112 575 191,04	0,00

1	2	3	4	5	6	7	8
Субсидии бюджетным и автономным учреждениям, государственным (муниципальным) унитарным предприятиям на осуществление капитальных вложений в объекты капитального строительства государственной (муниципальной) собственности или приобретение объектов недвижимого имущества в государственную (муниципальную) собственность	768	05	02	1330109505	460	112 575 191,04	0,00
Обеспечение мероприятий по модернизации систем коммунальной инфраструктуры за счет средств краевого бюджета	768	05	02	1330109605	000	54 383 201,68	0,00
Капитальные вложения в объекты государственной (муниципальной) собственности	768	05	02	1330109605	400	54 383 201,68	0,00
Субсидии бюджетным и автономным учреждениям, государственным (муниципальным) унитарным предприятиям на осуществление капитальных вложений в объекты капитального строительства государственной (муниципальной) собственности или приобретение объектов недвижимого имущества в государственную (муниципальную) собственность	768	05	02	1330109605	460	54 383 201,68	0,00
Субсидии на капитальные вложения в объекты капитального строительства собственности Приморского края краевым государственным унитарным предприятиям (на проведение мероприятий энергоресурсосбережения и модернизации объектов коммунальной инфраструктуры Приморского края)	768	05	02	1330140870	000	301 549 002,32	0,00
Капитальные вложения в объекты государственной (муниципальной) собственности	768	05	02	1330140870	400	301 549 002,32	0,00
Субсидии бюджетным и автономным учреждениям, государственным (муниципальным) унитарным предприятиям на осуществление капитальных вложений в объекты капитального строительства государственной (муниципальной) собственности или приобретение объектов недвижимого имущества в государственную (муниципальную) собственность	768	05	02	1330140870	460	301 549 002,32	0,00
Субсидии организациям, оказывающим на территории Приморского края услуги по теплоснабжению объектов жилищно-коммунального хозяйства, на проведение мероприятий энергоресурсосбережения и модернизации объектов коммунальной инфраструктуры Приморского края	768	05	02	1330160400	000	136 182 370,00	139 754 160,00
Иные бюджетные ассигнования	768	05	02	1330160400	800	136 182 370,00	139 754 160,00
Субсидии юридическим лицам (кроме некоммерческих организаций), индивидуальным предпринимателям, физическим лицам - производителям товаров, работ, услуг	768	05	02	1330160400	810	136 182 370,00	139 754 160,00
Обеспечение мероприятий по модернизации систем коммунальной инфраструктуры за счет средств Фонда содействия реформированию жилищно-коммунального хозяйства	768	05	02	1330209505	000	95 000 000,00	5 000 000,00
Иные бюджетные ассигнования	768	05	02	1330209505	800	95 000 000,00	5 000 000,00
Субсидии юридическим лицам (кроме некоммерческих организаций), индивидуальным предпринимателям, физическим лицам - производителям товаров, работ, услуг	768	05	02	1330209505	810	95 000 000,00	5 000 000,00
Обеспечение мероприятий по осуществлению независимого строительного контроля в процессе создания, реконструкции, модернизации объектов коммунальной инфраструктуры с использованием средств Фонда содействия реформированию жилищно-коммунального хозяйства	768	05	02	1330224330	000	3 817 630,00	245 840,00
Закупка товаров, работ и услуг для обеспечения государственных (муниципальных) нужд	768	05	02	1330224330	200	3 817 630,00	245 840,00
Иные закупки товаров, работ и услуг для обеспечения государственных (муниципальных) нужд	768	05	02	1330224330	240	3 817 630,00	245 840,00
Благоустройство	768	05	03	0000000000	000	1 782 027 756,00	1 806 820 511,00
Государственная программа Приморского края «Формирование современной городской среды муниципальных образований Приморского края» на 2020-2027 годы	768	05	03	2000000000	000	1 782 027 756,00	1 806 820 511,00
Подпрограмма «Формирование современной городской среды муниципальных образований Приморского края»	768	05	03	2010000000	000	582 027 756,00	606 820 511,00
Субсидии бюджетам муниципальных образований Приморского края на поддержку муниципальных программ формирования современной городской среды	768	05	03	201F255550	000	582 027 756,00	606 820 511,00
Межбюджетные трансферты	768	05	03	201F255550	500	582 027 756,00	606 820 511,00
Субсидии	768	05	03	201F255550	520	582 027 756,00	606 820 511,00
Подпрограмма «Благоустройство территорий муниципальных образований Приморского края»	768	05	03	2020000000	000	1 200 000 000,00	1 200 000 000,00
Субсидии бюджетам муниципальных образований Приморского края на поддержку муниципальных программ по благоустройству территорий муниципальных образований Приморского края	768	05	03	2020192610	000	1 200 000 000,00	1 200 000 000,00
Межбюджетные трансферты	768	05	03	2020192610	500	1 200 000 000,00	1 200 000 000,00
Субсидии	768	05	03	2020192610	520	1 200 000 000,00	1 200 000 000,00
Другие вопросы в области жилищно-коммунального хозяйства	768	05	05	0000000000	000	209 636 206,11	209 636 206,11
Государственная программа Приморского края «Обеспечение доступным жильем и качественными услугами жилищно- коммунального хозяйства населения Приморского края» на 2020-2027 годы	768	05	05	0600000000	000	209 636 206,11	209 636 206,11
Подпрограмма «Обеспечение жильем отдельных категорий граждан Приморского края»	768	05	05	0610000000	000	2 179 389,11	2 179 389,11
Субвенции на регистрацию и учет граждан, имеющих право на получение жилищных субсидий в связи с переселением из районов Крайнего Севера и приравненных к ним местностей	768	05	05	0610393120	000	2 179 389,11	2 179 389,11
Межбюджетные трансферты	768	05	05	0610393120	500	2 179 389,11	2 179 389,11
Субвенции	768	05	05	0610393120	530	2 179 389,11	2 179 389,11
Подпрограмма «Обеспечение деятельности органов исполнительной власти, осуществляющих реализацию государственной программы»	768	05	05	0690000000	000	207 456 817,00	207 456 817,00
Субсидии на осуществление уставной деятельности фонда Приморского края «Фонд капитального ремонта многоквартирных домов Приморского края»	768	05	05	0690161420	000	162 521 670,00	162 521 670,00
Предоставление субсидий бюджетным, автономным учреждениям и иным некоммерческим организациям	768	05	05	0690161420	600	162 521 670,00	162 521 670,00
Субсидии некоммерческим организациям (за исключением государственных (муниципальных) учреждений)	768	05	05	0690161420	630	162 521 670,00	162 521 670,00
Руководство и управление в сфере установленных функций органов государственной власти Приморского края	768	05	05	0690210030	000	44 935 147,00	44 935 147,00
Расходы на выплаты персоналу в целях обеспечения выполнения функций государственными (муниципальными) органами, казенными учреждениями, органами управления государственными внебюджетными фондами	768	05	05	0690210030	100	44 570 225,00	44 570 225,00
Расходы на выплаты персоналу государственных (муниципальных) органов	768	05	05	0690210030	120	44 570 225,00	44 570 225,00
Закупка товаров, работ и услуг для обеспечения государственных (муниципальных) нужд	768	05	05	0690210030	200	356 320,00	356 320,00
Иные закупки товаров, работ и услуг для обеспечения государственных (муниципальных) нужд	768	05	05	0690210030	240	356 320,00	356 320,00
Социальное обеспечение и иные выплаты населению	768	05	05	0690210030	300	1 000,00	1 000,00

1	2	3	4	5	6	7	8
Социальные выплаты гражданам, кроме публичных нормативных социальных выплат	768	05	05	0690210030	320	1 000,00	1 000,00
Иные бюджетные ассигнования	768	05	05	0690210030	800	7 602,00	7 602,00
Уплата налогов, сборов и иных платежей	768	05	05	0690210030	850	7 602,00	7 602,00
Министерство по делам гражданской обороны, защиты от чрезвычайных ситуаций и ликвидации последствий стихийных бедствий Приморского края	769	00	00	0000000000	000	1 453 629 029,00	1 445 497 319,00
ОБЩЕГОСУДАРСТВЕННЫЕ ВОПРОСЫ	769	01	00	0000000000	000	140 000 000,00	140 000 000,00
Резервные фонды	769	01	11	0000000000	000	140 000 000,00	140 000 000,00
Непрограммные направления деятельности органов государственной власти	769	01	11	9900000000	000	140 000 000,00	140 000 000,00
Мероприятия непрограммных направлений деятельности органов государственной власти	769	01	11	9990000000	000	140 000 000,00	140 000 000,00
Резервный фонд Правительства Приморского края по ликвидации чрезвычайных ситуаций природного и техногенного характера	769	01	11	9999923800	000	140 000 000,00	140 000 000,00
Иные бюджетные ассигнования	769	01	11	9999923800	800	140 000 000,00	140 000 000,00
Резервные средства	769	01	11	9999923800	870	140 000 000,00	140 000 000,00
НАЦИОНАЛЬНАЯ БЕЗОПАСНОСТЬ И ПРАВООХРАНИТЕЛЬНАЯ ДЕЯТЕЛЬНОСТЬ	769	03	00	0000000000	000	1 300 704 549,00	1 292 572 839,00
Защита населения и территории от чрезвычайных ситуаций природного и техногенного характера, гражданская оборона	769	03	09	0000000000	000	206 954 564,00	198 822 854,00
Государственная программа Приморского края «Защита населения и территории от чрезвычайных ситуаций, обеспечение пожарной безопасности и безопасности людей на водных объектах Приморского края» на 2020-2027 годы	769	03	09	0700000000	000	194 283 674,00	194 283 674,00
Подпрограмма «Снижение рисков и смягчение последствий чрезвычайных ситуаций природного и техногенного характера в Приморском крае»	769	03	09	0710000000	000	194 283 674,00	194 283 674,00
Обеспечение эксплуатации комплексных систем безопасности Приморского края (расходы на ремонт, техническое обслуживание и оказание услуг на каналы связи)	769	03	09	0710223670	000	25 000 000,00	25 000 000,00
Закупка товаров, работ и услуг для обеспечения государственных (муниципальных) нужд	769	03	09	0710223670	200	25 000 000,00	25 000 000,00
Иные закупки товаров, работ и услуг для обеспечения государственных (муниципальных) нужд	769	03	09	0710223670	240	25 000 000,00	25 000 000,00
Руководство и управление в сфере установленных функций органов государственной власти Приморского края	769	03	09	0710510030	000	20 432 257,00	20 432 257,00
Расходы на выплаты персоналу в целях обеспечения выполнения функций государственными (муниципальными) органами, казенными учреждениями, органами управления государственными внебюджетными фондами	769	03	09	0710510030	100	19 998 997,00	19 998 997,00
Расходы на выплаты персоналу государственных (муниципальных) органов	769	03	09	0710510030	120	19 998 997,00	19 998 997,00
Закупка товаров, работ и услуг для обеспечения государственных (муниципальных) нужд	769	03	09	0710510030	200	358 070,00	358 070,00
Иные закупки товаров, работ и услуг для обеспечения государственных (муниципальных) нужд	769	03	09	0710510030	240	358 070,00	358 070,00
Иные бюджетные ассигнования	769	03	09	0710510030	800	75 190,00	75 190,00
Уплата налогов, сборов и иных платежей	769	03	09	0710510030	850	75 190,00	75 190,00
Расходы на обеспечение деятельности (оказание услуг, выполнение работ) краевых государственных учреждений	769	03	09	0710570590	000	148 851 417,00	148 851 417,00
Расходы на выплаты персоналу в целях обеспечения выполнения функций государственными (муниципальными) органами, казенными учреждениями, органами управления государственными внебюджетными фондами	769	03	09	0710570590	100	124 504 075,00	124 504 075,00
Расходы на выплаты персоналу казенных учреждений	769	03	09	0710570590	110	124 504 075,00	124 504 075,00
Закупка товаров, работ и услуг для обеспечения государственных (муниципальных) нужд	769	03	09	0710570590	200	21 293 353,00	21 293 353,00
Иные закупки товаров, работ и услуг для обеспечения государственных (муниципальных) нужд	769	03	09	0710570590	240	21 293 353,00	21 293 353,00
Иные бюджетные ассигнования	769	03	09	0710570590	800	3 053 989,00	3 053 989,00
Уплата налогов, сборов и иных платежей	769	03	09	0710570590	850	3 053 989,00	3 053 989,00
Непрограммные направления деятельности органов государственной власти	769	03	09	9900000000	000	12 670 890,00	4 539 180,00
Мероприятия непрограммных направлений деятельности органов государственной власти	769	03	09	9990000000	000	12 670 890,00	4 539 180,00
Резерв материальных ресурсов Приморского края для ликвидации чрезвычайных ситуаций природного и техногенного характера	769	03	09	9999929030	000	12 670 890,00	4 539 180,00
Закупка товаров, работ и услуг для обеспечения государственных (муниципальных) нужд	769	03	09	9999929030	200	12 670 890,00	4 539 180,00
Закупка товаров, работ и услуг в целях формирования государственного материального резерва	769	03	09	9999929030	230	12 670 890,00	4 539 180,00
Обеспечение пожарной безопасности	769	03	10	0000000000	000	1 093 749 985,00	1 093 749 985,00
Государственная программа Приморского края «Защита населения и территории от чрезвычайных ситуаций, обеспечение пожарной безопасности и безопасности людей на водных объектах Приморского края» на 2020-2027 годы	769	03	10	0700000000	000	1 093 749 985,00	1 093 749 985,00
Подпрограмма «Пожарная безопасность»	769	03	10	0720000000	000	1 093 749 985,00	1 093 749 985,00
Модернизация автопарка спецтехники, пожарно-технического вооружения и другого пожарно-спасательного имущества государственной противопожарной службы Приморского края	769	03	10	0720121120	000	31 511 170,00	31 511 170,00
Закупка товаров, работ и услуг для обеспечения государственных (муниципальных) нужд	769	03	10	0720121120	200	31 511 170,00	31 511 170,00
Иные закупки товаров, работ и услуг для обеспечения государственных (муниципальных) нужд	769	03	10	0720121120	240	31 511 170,00	31 511 170,00
Личное страхование добровольных пожарных Приморского края	769	03	10	0720320660	000	200 000,00	200 000,00
Закупка товаров, работ и услуг для обеспечения государственных (муниципальных) нужд	769	03	10	0720320660	200	200 000,00	200 000,00
Иные закупки товаров, работ и услуг для обеспечения государственных (муниципальных) нужд	769	03	10	0720320660	240	200 000,00	200 000,00
Расходы на обеспечение деятельности (оказание услуг, выполнение работ) краевых государственных учреждений	769	03	10	0720370590	000	1 062 038 815,00	1 062 038 815,00
Расходы на выплаты персоналу в целях обеспечения выполнения функций государственными (муниципальными) органами, казенными учреждениями, органами управления государственными внебюджетными фондами	769	03	10	0720370590	100	927 487 171,00	927 487 171,00
Расходы на выплаты персоналу казенных учреждений	769	03	10	0720370590	110	927 487 171,00	927 487 171,00
Закупка товаров, работ и услуг для обеспечения государственных (муниципальных) нужд	769	03	10	0720370590	200	129 504 996,00	129 504 996,00
Иные закупки товаров, работ и услуг для обеспечения государственных (муниципальных) нужд	769	03	10	0720370590	240	129 504 996,00	129 504 996,00

1	2	3	4	5	6	7	8
Иные бюджетные ассигнования	769	03	10	0720370590	800	5 046 648,00	5 046 648,00
Уплата налогов, сборов и иных платежей	769	03	10	0720370590	850	5 046 648,00	5 046 648,00
ОБРАЗОВАНИЕ	769	07	00	0000000000	000	12 824 480,00	12 824 480,00
Профессиональная подготовка, переподготовка и повышение квалификации	769	07	05	0000000000	000	12 824 480,00	12 824 480,00
Государственная программа Приморского края «Защита населения и территории от чрезвычайных ситуаций, обеспечение пожарной безопасности и безопасности людей на водных объектах Приморского края» на 2020-2027 годы	769	07	05	0700000000	000	12 824 480,00	12 824 480,00
Подпрограмма «Снижение рисков и смягчение последствий чрезвычайных ситуаций природного и техногенного характера в Приморском крае»	769	07	05	0710000000	000	10 436 480,00	10 436 480,00
Расходы на обеспечение деятельности (оказание услуг, выполнение работ) краевых государственных учреждений	769	07	05	0710570590	000	10 436 480,00	10 436 480,00
Расходы на выплаты персоналу в целях обеспечения выполнения функций государственными (муниципальными) органами, казенными учреждениями, органами управления государственными внебюджетными фондами	769	07	05	0710570590	100	8 096 280,00	8 096 280,00
Расходы на выплаты персоналу казенных учреждений	769	07	05	0710570590	110	8 096 280,00	8 096 280,00
Закупка товаров, работ и услуг для обеспечения государственных (муниципальных) нужд	769	07	05	0710570590	200	2 218 385,00	2 218 385,00
Иные закупки товаров, работ и услуг для обеспечения государственных (муниципальных) нужд	769	07	05	0710570590	240	2 218 385,00	2 218 385,00
Иные бюджетные ассигнования	769	07	05	0710570590	800	121 815,00	121 815,00
Уплата налогов, сборов и иных платежей	769	07	05	0710570590	850	121 815,00	121 815,00
Подпрограмма «Предупреждение чрезвычайных ситуаций природного и техногенного характера в Приморском крае»	769	07	05	0730000000	000	2 388 000,00	2 388 000,00
Создание и сопровождение системы дистанционного обучения на базе Учебно-методического центра по гражданской обороне, чрезвычайным ситуациям и пожарной безопасности Приморского края	769	07	05	0730324310	000	2 388 000,00	2 388 000,00
Закупка товаров, работ и услуг для обеспечения государственных (муниципальных) нужд	769	07	05	0730324310	200	2 388 000,00	2 388 000,00
Иные закупки товаров, работ и услуг для обеспечения государственных (муниципальных) нужд	769	07	05	0730324310	240	2 388 000,00	2 388 000,00
СОЦИАЛЬНАЯ ПОЛИТИКА	769	10	00	0000000000	000	100 000,00	100 000,00
Социальное обеспечение населения	769	10	03	0000000000	000	100 000,00	100 000,00
Государственная программа Приморского края «Защита населения и территории от чрезвычайных ситуаций, обеспечение пожарной безопасности и безопасности людей на водных объектах Приморского края» на 2020-2027 годы	769	10	03	0700000000	000	100 000,00	100 000,00
Подпрограмма «Пожарная безопасность»	769	10	03	0720000000	000	100 000,00	100 000,00
Выплата единовременного пособия в случае гибели (смерти) работников противопожарной службы Приморского края, наступившей при исполнении служебных обязанностей	769	10	03	0720381370	000	100 000,00	100 000,00
Социальное обеспечение и иные выплаты населению	769	10	03	0720381370	300	100 000,00	100 000,00
Социальные выплаты гражданам, кроме публичных нормативных социальных выплат	769	10	03	0720381370	320	100 000,00	100 000,00
Агентство по тарифам Приморского края	770	00	00	0000000000	000	50 911 192,00	50 911 192,00
НАЦИОНАЛЬНАЯ ЭКОНОМИКА	770	04	00	0000000000	000	50 911 192,00	50 911 192,00
Транспорт	770	04	08	0000000000	000	174 982,00	174 982,00
Непрограммные направления деятельности органов государственной власти	770	04	08	9900000000	000	174 982,00	174 982,00
Мероприятия непрограммных направлений деятельности органов государственной власти	770	04	08	9990000000	000	174 982,00	174 982,00
Субвенции, передаваемые бюджету Владивостокского городского округа на реализацию государственного полномочия по регулированию цен (тарифов) на перевозки пассажиров и багажа морским общественным транспортом на территории Владивостокского городского округа	770	04	08	9999993020	000	65 400,00	65 400,00
Межбюджетные трансферты	770	04	08	9999993020	500	65 400,00	65 400,00
Субвенции	770	04	08	9999993020	530	65 400,00	65 400,00
Субвенции, передаваемые органам местного самоуправления городских округов и муниципальных районов Приморского края на реализацию государственного полномочия по установлению регулируемых тарифов на регулярные перевозки пассажиров и багажа автомобильным и наземным электрическим общественным транспортом по муниципальным маршрутам в границах муниципального образования	770	04	08	9999993130	000	109 582,00	109 582,00
Межбюджетные трансферты	770	04	08	9999993130	500	109 582,00	109 582,00
Субвенции	770	04	08	9999993130	530	109 582,00	109 582,00
Другие вопросы в области национальной экономики	770	04	12	0000000000	000	50 736 210,00	50 736 210,00
Непрограммные направления деятельности органов государственной власти	770	04	12	9900000000	000	50 736 210,00	50 736 210,00
Мероприятия непрограммных направлений деятельности органов государственной власти	770	04	12	9990000000	000	50 736 210,00	50 736 210,00
Руководство и управление в сфере установленных функций органов государственной власти Приморского края	770	04	12	9999910030	000	50 647 210,00	50 647 210,00
Расходы на выплаты персоналу в целях обеспечения выполнения функций государственными (муниципальными) органами, казенными учреждениями, органами управления государственными внебюджетными фондами	770	04	12	9999910030	100	49 413 110,00	49 413 110,00
Расходы на выплаты персоналу государственных (муниципальных) органов	770	04	12	9999910030	120	49 413 110,00	49 413 110,00
Закупка товаров, работ и услуг для обеспечения государственных (муниципальных) нужд	770	04	12	9999910030	200	1 234 100,00	1 234 100,00
Иные закупки товаров, работ и услуг для обеспечения государственных (муниципальных) нужд	770	04	12	9999910030	240	1 234 100,00	1 234 100,00
Страхование государственных гражданских служащих Приморского края	770	04	12	9999921790	000	89 000,00	89 000,00
Закупка товаров, работ и услуг для обеспечения государственных (муниципальных) нужд	770	04	12	9999921790	200	89 000,00	89 000,00
Иные закупки товаров, работ и услуг для обеспечения государственных (муниципальных) нужд	770	04	12	9999921790	240	89 000,00	89 000,00
Департамент информационной политики Приморского края	771	00	00	0000000000	000	375 662 363,00	375 662 363,00
ОБЩЕГОСУДАРСТВЕННЫЕ ВОПРОСЫ	771	01	00	0000000000	000	38 730 069,00	38 730 069,00
Другие общегосударственные вопросы	771	01	13	0000000000	000	38 730 069,00	38 730 069,00
Государственная программа Приморского края «Информационное общество» на 2020-2027 годы	771	01	13	1100000000	000	38 730 069,00	38 730 069,00
Подпрограмма «Информационная среда»	771	01	13	1130000000	000	38 730 069,00	38 730 069,00
Руководство и управление в сфере установленных функций органов государственной власти Приморского края	771	01	13	1130110030	000	35 730 069,00	35 730 069,00

1	2	3	4	5	6	7	8
Расходы на выплаты персоналу в целях обеспечения выполнения функций государственными (муниципальными) органами, казенными учреждениями, органами управления государственными внебюджетными фондами	771	01	13	1130110030	100	33 741 959,00	33 741 959,00
Расходы на выплаты персоналу государственных (муниципальных) органов	771	01	13	1130110030	120	33 741 959,00	33 741 959,00
Закупка товаров, работ и услуг для обеспечения государственных (муниципальных) нужд	771	01	13	1130110030	200	1 988 110,00	1 988 110,00
Иные закупки товаров, работ и услуг для обеспечения государственных (муниципальных) нужд	771	01	13	1130110030	240	1 988 110,00	1 988 110,00
Размещение социальной рекламы на объектах наружной рекламы, расположенных на территории Приморского края	771	01	13	1130223280	000	3 000 000,00	3 000 000,00
Закупка товаров, работ и услуг для обеспечения государственных (муниципальных) нужд	771	01	13	1130223280	200	3 000 000,00	3 000 000,00
Иные закупки товаров, работ и услуг для обеспечения государственных (муниципальных) нужд	771	01	13	1130223280	240	3 000 000,00	3 000 000,00
НАЦИОНАЛЬНАЯ БЕЗОПАСНОСТЬ И ПРАВООХРАНИТЕЛЬНАЯ ДЕЯТЕЛЬНОСТЬ	771	03	00	0000000000	000	2 172 000,00	2 172 000,00
Обеспечение пожарной безопасности	771	03	10	0000000000	000	2 172 000,00	2 172 000,00
Государственная программа Приморского края «Защита населения и территории от чрезвычайных ситуаций, обеспечение пожарной безопасности и безопасности людей на водных объектах Приморского края» на 2020-2027 годы	771	03	10	0700000000	000	2 172 000,00	2 172 000,00
Подпрограмма «Пожарная безопасность»	771	03	10	0720000000	000	2 172 000,00	2 172 000,00
Противопожарная пропаганда	771	03	10	0720320640	000	2 172 000,00	2 172 000,00
Закупка товаров, работ и услуг для обеспечения государственных (муниципальных) нужд	771	03	10	0720320640	200	2 172 000,00	2 172 000,00
Иные закупки товаров, работ и услуг для обеспечения государственных (муниципальных) нужд	771	03	10	0720320640	240	2 172 000,00	2 172 000,00
СРЕДСТВА МАССОВОЙ ИНФОРМАЦИИ	771	12	00	0000000000	000	334 760 294,00	334 760 294,00
Телевидение и радиовещание	771	12	01	0000000000	000	197 513 768,00	197 513 768,00
Государственная программа Приморского края «Информационное общество» на 2020-2027 годы	771	12	01	1100000000	000	197 513 768,00	197 513 768,00
Подпрограмма «Информационная среда»	771	12	01	1130000000	000	197 513 768,00	197 513 768,00
Информирование населения о реализации государственных программ Приморского края в средствах массовой информации	771	12	01	1130298750	000	23 561 280,00	23 561 280,00
Закупка товаров, работ и услуг для обеспечения государственных (муниципальных) нужд	771	12	01	1130298750	200	23 561 280,00	23 561 280,00
Иные закупки товаров, работ и услуг для обеспечения государственных (муниципальных) нужд	771	12	01	1130298750	240	23 561 280,00	23 561 280,00
Расходы на обеспечение деятельности (оказание услуг, выполнение работ) краевых государственных учреждений, осуществляющих деятельность в сфере средств массовой информации	771	12	01	1130398730	000	173 952 488,00	173 952 488,00
Предоставление субсидий бюджетным, автономным учреждениям и иным некоммерческим организациям	771	12	01	1130398730	600	173 952 488,00	173 952 488,00
Субсидии бюджетным учреждениям	771	12	01	1130398730	610	173 952 488,00	173 952 488,00
Периодическая печать и издательства	771	12	02	0000000000	000	35 676 377,00	35 676 377,00
Государственная программа Приморского края «Информационное общество» на 2020-2027 годы	771	12	02	1100000000	000	35 676 377,00	35 676 377,00
Подпрограмма «Информационная среда»	771	12	02	1130000000	000	35 676 377,00	35 676 377,00
Информирование населения о реализации государственных программ Приморского края в средствах массовой информации	771	12	02	1130298750	000	22 304 000,00	22 304 000,00
Закупка товаров, работ и услуг для обеспечения государственных (муниципальных) нужд	771	12	02	1130298750	200	22 304 000,00	22 304 000,00
Иные закупки товаров, работ и услуг для обеспечения государственных (муниципальных) нужд	771	12	02	1130298750	240	22 304 000,00	22 304 000,00
Расходы на обеспечение деятельности (оказание услуг, выполнение работ) краевых государственных учреждений, осуществляющих деятельность в сфере средств массовой информации	771	12	02	1130398730	000	13 372 377,00	13 372 377,00
Предоставление субсидий бюджетным, автономным учреждениям и иным некоммерческим организациям	771	12	02	1130398730	600	13 372 377,00	13 372 377,00
Субсидии бюджетным учреждениям	771	12	02	1130398730	610	13 372 377,00	13 372 377,00
Другие вопросы в области средств массовой информации	771	12	04	0000000000	000	101 570 149,00	101 570 149,00
Государственная программа Приморского края «Развитие культуры Приморского края на 2020-2027 годы»	771	12	04	0500000000	000	14 295 000,00	14 295 000,00
Подпрограмма «Мероприятия в сфере культуры и охраны объектов историко-культурного наследия»	771	12	04	0520000000	000	14 295 000,00	14 295 000,00
Изготовление и размещение на радиостанциях, вещающих на территории Приморского края, информационных материалов, направленных на популяризацию социально значимых культурных мероприятий Приморского края	771	12	04	0520120840	000	2 000 000,00	2 000 000,00
Закупка товаров, работ и услуг для обеспечения государственных (муниципальных) нужд	771	12	04	0520120840	200	2 000 000,00	2 000 000,00
Иные закупки товаров, работ и услуг для обеспечения государственных (муниципальных) нужд	771	12	04	0520120840	240	2 000 000,00	2 000 000,00
Изготовление и размещение на телеканалах, вещающих на территории Приморского края, информационных материалов, направленных на популяризацию социально значимых культурных мероприятий Приморского края	771	12	04	0520121880	000	5 000 000,00	5 000 000,00
Закупка товаров, работ и услуг для обеспечения государственных (муниципальных) нужд	771	12	04	0520121880	200	5 000 000,00	5 000 000,00
Иные закупки товаров, работ и услуг для обеспечения государственных (муниципальных) нужд	771	12	04	0520121880	240	5 000 000,00	5 000 000,00
Изготовление и размещение на ресурсах информационных агентств информационных материалов, направленных на популяризацию социально значимых культурных мероприятий Приморского края	771	12	04	0520121930	000	4 000 000,00	4 000 000,00
Закупка товаров, работ и услуг для обеспечения государственных (муниципальных) нужд	771	12	04	0520121930	200	4 000 000,00	4 000 000,00
Иные закупки товаров, работ и услуг для обеспечения государственных (муниципальных) нужд	771	12	04	0520121930	240	4 000 000,00	4 000 000,00
Изготовление и размещение в печатных средствах массовой информации, распространяемых на территории Приморского края, информационных материалов, направленных на популяризацию социально значимых культурных мероприятий Приморского края	771	12	04	0520121940	000	3 295 000,00	3 295 000,00
Закупка товаров, работ и услуг для обеспечения государственных (муниципальных) нужд	771	12	04	0520121940	200	3 295 000,00	3 295 000,00
Иные закупки товаров, работ и услуг для обеспечения государственных (муниципальных) нужд	771	12	04	0520121940	240	3 295 000,00	3 295 000,00
Государственная программа Приморского края «Информационное общество» на 2020-2027 годы	771	12	04	1100000000	000	69 275 149,00	69 275 149,00
Подпрограмма «Информационная среда»	771	12	04	1130000000	000	69 275 149,00	69 275 149,00
Расходы на обеспечение деятельности (оказание услуг, выполнение работ) краевых государственных учреждений	771	12	04	1130370590	000	39 825 149,00	39 825 149,00

1	2	3	4	5	6	7	8
Расходы на выплаты персоналу в целях обеспечения выполнения функций государственными (муниципальными) органами, казенными учреждениями, органами управления государственными внебюджетными фондами	771	12	04	1130370590	100	35 011 918,00	35 011 918,00
Расходы на выплаты персоналу казенных учреждений	771	12	04	1130370590	110	35 011 918,00	35 011 918,00
Закупка товаров, работ и услуг для обеспечения государственных (муниципальных) нужд	771	12	04	1130370590	200	4 813 231,00	4 813 231,00
Иные закупки товаров, работ и услуг для обеспечения государственных (муниципальных) нужд	771	12	04	1130370590	240	4 813 231,00	4 813 231,00
Субсидии из краевого бюджета организациям на частичное возмещение расходов, связанных с производством и распространением социально значимой продукции средств массовой информации, печатной продукции, а также проведением социально значимых мероприятий в области массовых коммуникаций и информационного обеспечения населения Приморского края	771	12	04	1130398710	000	27 500 000,00	27 500 000,00
Предоставление субсидий бюджетным, автономным учреждениям и иным некоммерческим организациям	771	12	04	1130398710	600	3 300 000,00	3 300 000,00
Субсидии некоммерческим организациям (за исключением государственных (муниципальных) учреждений)	771	12	04	1130398710	630	3 300 000,00	3 300 000,00
Иные бюджетные ассигнования	771	12	04	1130398710	800	24 200 000,00	24 200 000,00
Субсидии юридическим лицам (кроме некоммерческих организаций), индивидуальным предпринимателям, физическим лицам - производителям товаров, работ, услуг	771	12	04	1130398710	810	24 200 000,00	24 200 000,00
Предоставление субсидий из краевого бюджета в виде грантов бюджетным и автономным учреждениям, осуществляющим деятельность в сфере производства и распространения социально значимой продукции средств массовой информации	771	12	04	1130398720	000	1 950 000,00	1 950 000,00
Предоставление субсидий бюджетным, автономным учреждениям и иным некоммерческим организациям	771	12	04	1130398720	600	1 950 000,00	1 950 000,00
Субсидии бюджетным учреждениям	771	12	04	1130398720	610	450 000,00	450 000,00
Субсидии автономным учреждениям	771	12	04	1130398720	620	1 500 000,00	1 500 000,00
Государственная программа Приморского края «Безопасный край» на 2020-2027 годы	771	12	04	1800000000	000	18 000 000,00	18 000 000,00
Подпрограмма «Комплексные меры профилактики правонарушений, экстремизма и терроризма, незаконного потребления наркотических средств и психотропных веществ в Приморском крае»	771	12	04	1810000000	000	11 000 000,00	11 000 000,00
Мероприятия по профилактике правонарушений и борьбе с преступностью	771	12	04	1810120740	000	4 000 000,00	4 000 000,00
Закупка товаров, работ и услуг для обеспечения государственных (муниципальных) нужд	771	12	04	1810120740	200	4 000 000,00	4 000 000,00
Иные закупки товаров, работ и услуг для обеспечения государственных (муниципальных) нужд	771	12	04	1810120740	240	4 000 000,00	4 000 000,00
Мероприятия по социальной профилактике, популяризации здорового образа жизни в целях противодействия распространению наркотиков	771	12	04	1810222460	000	3 000 000,00	3 000 000,00
Закупка товаров, работ и услуг для обеспечения государственных (муниципальных) нужд	771	12	04	1810222460	200	3 000 000,00	3 000 000,00
Иные закупки товаров, работ и услуг для обеспечения государственных (муниципальных) нужд	771	12	04	1810222460	240	3 000 000,00	3 000 000,00
Мероприятия по профилактике экстремизма и терроризма	771	12	04	1810320730	000	3 000 000,00	3 000 000,00
Закупка товаров, работ и услуг для обеспечения государственных (муниципальных) нужд	771	12	04	1810320730	200	3 000 000,00	3 000 000,00
Иные закупки товаров, работ и услуг для обеспечения государственных (муниципальных) нужд	771	12	04	1810320730	240	3 000 000,00	3 000 000,00
Мероприятия по противодействию коррупции	771	12	04	1810423510	000	1 000 000,00	1 000 000,00
Закупка товаров, работ и услуг для обеспечения государственных (муниципальных) нужд	771	12	04	1810423510	200	1 000 000,00	1 000 000,00
Иные закупки товаров, работ и услуг для обеспечения государственных (муниципальных) нужд	771	12	04	1810423510	240	1 000 000,00	1 000 000,00
Подпрограмма «Повышение безопасности дорожного движения в Приморском крае»	771	12	04	1820000000	000	7 000 000,00	7 000 000,00
Повышение правового сознания и пропаганда культуры поведения участников дорожного движения	771	12	04	182R321170	000	7 000 000,00	7 000 000,00
Закупка товаров, работ и услуг для обеспечения государственных (муниципальных) нужд	771	12	04	182R321170	200	7 000 000,00	7 000 000,00
Иные закупки товаров, работ и услуг для обеспечения государственных (муниципальных) нужд	771	12	04	182R321170	240	7 000 000,00	7 000 000,00
Инспекция регионального строительного надзора и контроля в области долевого строительства Приморского края	772	00	00	0000000000	000	44 712 809,00	44 712 809,00
НАЦИОНАЛЬНАЯ ЭКОНОМИКА	772	04	00	0000000000	000	44 712 809,00	44 712 809,00
Другие вопросы в области национальной экономики	772	04	12	0000000000	000	44 712 809,00	44 712 809,00
Государственная программа Приморского края «Обеспечение доступным жильем и качественными услугами жилищно- коммунального хозяйства населения Приморского края» на 2020-2027 годы	772	04	12	0600000000	000	44 712 809,00	44 712 809,00
Подпрограмма «Обеспечение деятельности органов исполнительной власти, осуществляющих реализацию государственной программы»	772	04	12	0690000000	000	44 712 809,00	44 712 809,00
Руководство и управление в сфере установленных функций органов государственной власти Приморского края	772	04	12	0690210030	000	44 412 809,00	44 412 809,00
Расходы на выплаты персоналу в целях обеспечения выполнения функций государственными (муниципальными) органами, казенными учреждениями, органами управления государственными внебюджетными фондами	772	04	12	0690210030	100	43 704 809,00	43 704 809,00
Расходы на выплаты персоналу государственных (муниципальных) органов	772	04	12	0690210030	120	43 704 809,00	43 704 809,00
Закупка товаров, работ и услуг для обеспечения государственных (муниципальных) нужд	772	04	12	0690210030	200	708 000,00	708 000,00
Иные закупки товаров, работ и услуг для обеспечения государственных (муниципальных) нужд	772	04	12	0690210030	240	708 000,00	708 000,00
Расходы, связанные с исполнением судебных актов и решений налоговых органов	772	04	12	0690229050	000	300 000,00	300 000,00
Иные бюджетные ассигнования	772	04	12	0690229050	800	300 000,00	300 000,00
Исполнение судебных актов	772	04	12	0690229050	830	300 000,00	300 000,00
Департамент по делам молодежи Приморского края	774	00	00	0000000000	000	315 142 623,00	317 004 823,00
ОБЩЕГОСУДАРСТВЕННЫЕ ВОПРОСЫ	774	01	00	0000000000	000	11 878 623,00	11 878 623,00
Другие общегосударственные вопросы	774	01	13	0000000000	000	11 878 623,00	11 878 623,00
Государственная программа Приморского края «Развитие образования Приморского края» на 2020-2027 годы	774	01	13	0200000000	000	11 878 623,00	11 878 623,00
Подпрограмма «Совершенствование управления системой образования»	774	01	13	0250000000	000	11 878 623,00	11 878 623,00
Руководство и управление в сфере установленных функций органов государственной власти Приморского края	774	01	13	0250110030	000	11 878 623,00	11 878 623,00

1	2	3	4	5	6	7	8
Расходы на выплаты персоналу в целях обеспечения выполнения функций государственными (муниципальными) органами, казенными учреждениями, органами управления государственными внебюджетными фондами	774	01	13	0250110030	100	11 872 123,00	11 872 123,00
Расходы на выплаты персоналу государственных (муниципальных) органов	774	01	13	0250110030	120	11 872 123,00	11 872 123,00
Закупка товаров, работ и услуг для обеспечения государственных (муниципальных) нужд	774	01	13	0250110030	200	6 500,00	6 500,00
Иные закупки товаров, работ и услуг для обеспечения государственных (муниципальных) нужд	774	01	13	0250110030	240	6 500,00	6 500,00
ОБРАЗОВАНИЕ	774	07	00	0000000000	000	72 986 400,00	72 986 400,00
Молодежная политика	774	07	07	0000000000	000	52 986 400,00	52 986 400,00
Государственная программа Приморского края «Развитие образования Приморского края» на 2020-2027 годы	774	07	07	0200000000	000	52 986 400,00	52 986 400,00
Подпрограмма «Развитие дополнительного образования детей и реализация мероприятий молодежной политики»	774	07	07	0230000000	000	21 900 000,00	21 900 000,00
Проведение мероприятий для детей и молодежи	774	07	07	0230320150	000	21 900 000,00	21 900 000,00
Закупка товаров, работ и услуг для обеспечения государственных (муниципальных) нужд	774	07	07	0230320150	200	21 900 000,00	21 900 000,00
Иные закупки товаров, работ и услуг для обеспечения государственных (муниципальных) нужд	774	07	07	0230320150	240	21 900 000,00	21 900 000,00
Подпрограмма «Реализация национальных проектов «Демография» и «Образование»	774	07	07	0260000000	000	31 086 400,00	31 086 400,00
Субсидия на обеспечение уставной деятельности автономной некоммерческой организации «Центр содействия развитию молодежи Приморского края»	774	07	07	026E861110	000	31 086 400,00	31 086 400,00
Предоставление субсидий бюджетным, автономным учреждениям и иным некоммерческим организациям	774	07	07	026E861110	600	31 086 400,00	31 086 400,00
Субсидии некоммерческим организациям (за исключением государственных (муниципальных) учреждений)	774	07	07	026E861110	630	31 086 400,00	31 086 400,00
Другие вопросы в области образования	774	07	09	0000000000	000	20 000 000,00	20 000 000,00
Государственная программа Приморского края «Развитие образования Приморского края» на 2020-2027 годы	774	07	09	0200000000	000	20 000 000,00	20 000 000,00
Подпрограмма «Развитие системы общего образования»	774	07	09	0220000000	000	20 000 000,00	20 000 000,00
Стипендии Губернатора Приморского края для одаренных детей	774	07	09	0220381490	000	20 000 000,00	20 000 000,00
Социальное обеспечение и иные выплаты населению	774	07	09	0220381490	300	20 000 000,00	20 000 000,00
Иные выплаты населению	774	07	09	0220381490	360	20 000 000,00	20 000 000,00
СОЦИАЛЬНАЯ ПОЛИТИКА	774	10	00	0000000000	000	8 762 400,00	8 762 400,00
Социальное обеспечение населения	774	10	03	0000000000	000	8 762 400,00	8 762 400,00
Государственная программа Приморского края «Обеспечение доступным жильем и качественными услугами жилищно- коммунального хозяйства населения Приморского края» на 2020-2027 годы	774	10	03	0600000000	000	8 762 400,00	8 762 400,00
Подпрограмма «Обеспечение жильем молодых семей Приморского края»	774	10	03	0630000000	000	8 762 400,00	8 762 400,00
Осуществление изготовления и передачи бланков свидетельств о праве на получение социальной выплаты для приобретения жилого помещения или строительство индивидуального жилого дома для молодых семей - участников Подпрограммы	774	10	03	0630121330	000	62 400,00	62 400,00
Закупка товаров, работ и услуг для обеспечения государственных (муниципальных) нужд	774	10	03	0630121330	200	62 400,00	62 400,00
Иные закупки товаров, работ и услуг для обеспечения государственных (муниципальных) нужд	774	10	03	0630121330	240	62 400,00	62 400,00
Предоставление дополнительных социальных выплат молодым семьям - участникам Подпрограммы для приобретения (строительства) стандартного жилья при рождении (усыновлении) ребенка	774	10	03	0630181140	000	8 700 000,00	8 700 000,00
Социальное обеспечение и иные выплаты населению	774	10	03	0630181140	300	8 700 000,00	8 700 000,00
Социальные выплаты гражданам, кроме публичных нормативных социальных выплат	774	10	03	0630181140	320	8 700 000,00	8 700 000,00
МЕЖБЮДЖЕТНЫЕ ТРАНСФЕРТЫ ОБЩЕГО ХАРАКТЕРА БЮДЖЕТАМ БЮДЖЕТНОЙ СИСТЕМЫ РОССИЙСКОЙ ФЕДЕРАЦИИ	774	14	00	0000000000	000	221 515 200,00	223 377 400,00
Прочие межбюджетные трансферты общего характера	774	14	03	0000000000	000	221 515 200,00	223 377 400,00
Государственная программа Приморского края «Обеспечение доступным жильем и качественными услугами жилищно- коммунального хозяйства населения Приморского края» на 2020-2027 годы	774	14	03	0600000000	000	221 515 200,00	223 377 400,00
Подпрограмма «Обеспечение жильем молодых семей Приморского края»	774	14	03	0630000000	000	221 515 200,00	223 377 400,00
Субсидии бюджетам муниципальных образований Приморского края на социальные выплаты молодым семьям для приобретения (строительства) стандартного жилья	774	14	03	06301R4970	000	221 515 200,00	223 377 400,00
Межбюджетные трансферты	774	14	03	06301R4970	500	221 515 200,00	223 377 400,00
Субсидии	774	14	03	06301R4970	520	221 515 200,00	223 377 400,00
Министерство строительства Приморского края	775	00	00	0000000000	000	1 646 220 508,70	1 244 602 104,43
НАЦИОНАЛЬНАЯ БЕЗОПАСНОСТЬ И ПРАВООХРАНИТЕЛЬНАЯ ДЕЯТЕЛЬНОСТЬ	775	03	00	0000000000	000	8 000 000,00	7 000 000,00
Обеспечение пожарной безопасности	775	03	10	0000000000	000	8 000 000,00	7 000 000,00
Государственная программа Приморского края «Защита населения и территории от чрезвычайных ситуаций, обеспечение пожарной безопасности и безопасности людей на водных объектах Приморского края» на 2020-2027 годы	775	03	10	0700000000	000	8 000 000,00	7 000 000,00
Подпрограмма «Пожарная безопасность»	775	03	10	0720000000	000	8 000 000,00	7 000 000,00
Строительство объекта пожарной охраны на два выезда в с. Новогеоргиевка Приморского края, в том числе проектно- изыскательские работы	775	03	10	0720240960	000	4 000 000,00	3 500 000,00
Капитальные вложения в объекты государственной (муниципальной) собственности	775	03	10	0720240960	400	4 000 000,00	3 500 000,00
Бюджетные инвестиции	775	03	10	0720240960	410	4 000 000,00	3 500 000,00
Строительство объекта пожарной охраны на четыре выезда в пгт Смоляниново Шкотовского района Приморского края, в том числе проектно-изыскательские работы	775	03	10	0720241560	000	4 000 000,00	3 500 000,00
Капитальные вложения в объекты государственной (муниципальной) собственности	775	03	10	0720241560	400	4 000 000,00	3 500 000,00
Бюджетные инвестиции	775	03	10	0720241560	410	4 000 000,00	3 500 000,00
НАЦИОНАЛЬНАЯ ЭКОНОМИКА	775	04	00	0000000000	000	312 961 795,18	233 962 555,18
Водное хозяйство	775	04	06	0000000000	000	87 757 500,00	38 758 260,00
Государственная программа Приморского края «Охрана окружающей среды Приморского края» на 2020-2027 годы	775	04	06	0800000000	000	87 757 500,00	38 758 260,00
Подпрограмма «Развитие водохозяйственного комплекса Приморского края»	775	04	06	0820000000	000	87 757 500,00	38 758 260,00

1	2	3	4	5	6	7	8
Строительство сооружений инженерной защиты от наводнений Лесозаводского городского округа, в том числе проектно- изыскательские работы	775	04	06	0820141800	000	23 716 400,00	15 787 970,00
Капитальные вложения в объекты государственной (муниципальной) собственности	775	04	06	0820141800	400	23 716 400,00	15 787 970,00
Бюджетные инвестиции	775	04	06	0820141800	410	23 716 400,00	15 787 970,00
Строительство сооружений инженерной защиты от наводнений сел Рощино и Вострецово Красноармейского района, в том числе проектно-изыскательские работы	775	04	06	0820142420	000	8 919 050,00	0,00
Капитальные вложения в объекты государственной (муниципальной) собственности	775	04	06	0820142420	400	8 919 050,00	0,00
Бюджетные инвестиции	775	04	06	0820142420	410	8 919 050,00	0,00
Строительство сооружений инженерной защиты на р. Павловка в с. Шумный Чугуевского муниципального округа, в том числе проектно-изыскательские работы	775	04	06	0820142460	000	10 992 340,00	5 663 360,00
Капитальные вложения в объекты государственной (муниципальной) собственности	775	04	06	0820142460	400	10 992 340,00	5 663 360,00
Бюджетные инвестиции	775	04	06	0820142460	410	10 992 340,00	5 663 360,00
Строительство сооружений инженерной защиты от наводнений села Милоградово Ольгинского муниципального района, в том числе проектно-изыскательские работы	775	04	06	0820142470	000	17 400 000,00	10 200 000,00
Капитальные вложения в объекты государственной (муниципальной) собственности	775	04	06	0820142470	400	17 400 000,00	10 200 000,00
Бюджетные инвестиции	775	04	06	0820142470	410	17 400 000,00	10 200 000,00
Строительство сооружений инженерной защиты на реке Рудная в г. Дальнегорске, в том числе проектно-изыскательские работы	775	04	06	0820142480	000	19 622 780,00	0,00
Капитальные вложения в объекты государственной (муниципальной) собственности	775	04	06	0820142480	400	19 622 780,00	0,00
Бюджетные инвестиции	775	04	06	0820142480	410	19 622 780,00	0,00
Строительство дамбы на р. Падь Устюговка в Тернейском муниципальном районе, в том числе проектно-изыскательские работы	775	04	06	0820142490	000	7 106 930,00	7 106 930,00
Капитальные вложения в объекты государственной (муниципальной) собственности	775	04	06	0820142490	400	7 106 930,00	7 106 930,00
Бюджетные инвестиции	775	04	06	0820142490	410	7 106 930,00	7 106 930,00
Другие вопросы в области национальной экономики	775	04	12	0000000000	000	225 204 295,18	195 204 295,18
Государственная программа Приморского края «Обеспечение доступным жильем и качественными услугами жилищно- коммунального хозяйства населения Приморского края» на 2020-2027 годы	775	04	12	0600000000	000	225 204 295,18	195 204 295,18
Подпрограмма «Обеспечение деятельности органов исполнительной власти, осуществляющих реализацию государственной программы»	775	04	12	0690000000	000	225 204 295,18	195 204 295,18
Расходы на обеспечение деятельности (оказание услуг, выполнение работ) краевых государственных учреждений	775	04	12	0690170590	000	134 669 866,18	134 669 866,18
Расходы на выплаты персоналу в целях обеспечения выполнения функций государственными (муниципальными) органами, казенными учреждениями, органами управления государственными внебюджетными фондами	775	04	12	0690170590	100	53 930 259,03	53 930 259,03
Расходы на выплаты персоналу казенных учреждений	775	04	12	0690170590	110	53 930 259,03	53 930 259,03
Закупка товаров, работ и услуг для обеспечения государственных (муниципальных) нужд	775	04	12	0690170590	200	7 868 600,97	7 868 600,97
Иные закупки товаров, работ и услуг для обеспечения государственных (муниципальных) нужд	775	04	12	0690170590	240	7 868 600,97	7 868 600,97
Предоставление субсидий бюджетным, автономным учреждениям и иным некоммерческим организациям	775	04	12	0690170590	600	72 827 766,18	72 827 766,18
Субсидии бюджетным учреждениям	775	04	12	0690170590	610	72 827 766,18	72 827 766,18
Иные бюджетные ассигнования	775	04	12	0690170590	800	43 240,00	43 240,00
Уплата налогов, сборов и иных платежей	775	04	12	0690170590	850	43 240,00	43 240,00
Руководство и управление в сфере установленных функций органов государственной власти Приморского края	775	04	12	0690210030	000	60 534 429,00	60 534 429,00
Расходы на выплаты персоналу в целях обеспечения выполнения функций государственными (муниципальными) органами, казенными учреждениями, органами управления государственными внебюджетными фондами	775	04	12	0690210030	100	59 418 819,00	59 418 819,00
Расходы на выплаты персоналу государственных (муниципальных) органов	775	04	12	0690210030	120	59 418 819,00	59 418 819,00
Закупка товаров, работ и услуг для обеспечения государственных (муниципальных) нужд	775	04	12	0690210030	200	1 092 910,00	1 092 910,00
Иные закупки товаров, работ и услуг для обеспечения государственных (муниципальных) нужд	775	04	12	0690210030	240	1 092 910,00	1 092 910,00
Иные бюджетные ассигнования	775	04	12	0690210030	800	22 700,00	22 700,00
Уплата налогов, сборов и иных платежей	775	04	12	0690210030	850	22 700,00	22 700,00
Внесение изменений в схему территориального планирования Приморского края	775	04	12	0690324370	000	30 000 000,00	0,00
Закупка товаров, работ и услуг для обеспечения государственных (муниципальных) нужд	775	04	12	0690324370	200	30 000 000,00	0,00
Иные закупки товаров, работ и услуг для обеспечения государственных (муниципальных) нужд	775	04	12	0690324370	240	30 000 000,00	0,00
ЖИЛИЩНО-КОММУНАЛЬНОЕ ХОЗЯЙСТВО	775	05	00	0000000000	000	770 384 937,52	219 414 140,25
Жилищное хозяйство	775	05	01	0000000000	000	770 384 937,52	219 414 140,25
Государственная программа Приморского края «Обеспечение доступным жильем и качественными услугами жилищно- коммунального хозяйства населения Приморского края» на 2020-2027 годы	775	05	01	0600000000	000	770 384 937,52	219 414 140,25
Подпрограмма «Стимулирование развития жилищного строительства на территории Приморского края»	775	05	01	0620000000	000	93 000 000,00	93 000 000,00
Субсидии организациям на возмещение части процентной ставки по кредитам, полученным в российских кредитных организациях на завершение строительства жилых домов в микрорайоне «Снеговая Падь. Комплекс Д» в г. Владивосток	775	05	01	0620261700	000	93 000 000,00	93 000 000,00
Иные бюджетные ассигнования	775	05	01	0620261700	800	93 000 000,00	93 000 000,00
Субсидии юридическим лицам (кроме некоммерческих организаций), индивидуальным предпринимателям, физическим лицам - производителям товаров, работ, услуг	775	05	01	0620261700	810	93 000 000,00	93 000 000,00
Подпрограмма «Переселение граждан из аварийного жилищного фонда в Приморском крае»	775	05	01	0670000000	000	577 384 937,52	26 414 140,25
Субсидии бюджетам муниципальных образований на обеспечение мероприятий по переселению граждан из аварийного жилищного фонда за счет средств, поступивших от государственной корпорации Фонд содействия реформированию жилищно-коммунального хозяйства	775	05	01	067F367483	000	428 800 915,74	0,00
Межбюджетные трансферты	775	05	01	067F367483	500	428 800 915,74	0,00
Субсидии	775	05	01	067F367483	520	428 800 915,74	0,00

1	2	3	4	5	6	7	8
Субсидии бюджетам муниципальных образований на обеспечение мероприятий по переселению граждан из аварийного жилищного фонда за счет средств краевого бюджета	775	05	01	067F367484	000	148 584 021,78	26 414 140,25
Межбюджетные трансферты	775	05	01	067F367484	500	148 584 021,78	26 414 140,25
Субсидии	775	05	01	067F367484	520	148 584 021,78	26 414 140,25
Подпрограмма «Доступная ипотека»	775	05	01	0680000000	000	100 000 000,00	100 000 000,00
Предоставление субсидии акционерному обществу «Корпорация развития жилищного строительства» на финансовое обеспечение (возмещение) затрат, связанных с предоставлением отдельным категориям граждан ипотечных жилищных займов со сниженной процентной ставкой	775	05	01	0680161440	000	100 000 000,00	100 000 000,00
Иные бюджетные ассигнования	775	05	01	0680161440	800	100 000 000,00	100 000 000,00
Субсидии юридическим лицам (кроме некоммерческих организаций), индивидуальным предпринимателям, физическим лицам - производителям товаров, работ, услуг	775	05	01	0680161440	810	100 000 000,00	100 000 000,00
ЗДРАВООХРАНЕНИЕ	775	09	00	0000000000	000	76 610 000,00	0,00
Стационарная медицинская помощь	775	09	01	0000000000	000	76 610 000,00	0,00
Государственная программа Приморского края «Развитие здравоохранения Приморского края» на 2020-2027 годы	775	09	01	0100000000	000	76 610 000,00	0,00
Подпрограмма «Формирование эффективной системы организации медицинской помощи»	775	09	01	0110000000	000	76 610 000,00	0,00
Строительство пристройки к зданию краевого государственного бюджетного учреждения здравоохранения «Госпиталь для ветеранов войн», в том числе проектно-изыскательские работы	775	09	01	0110541750	000	53 110 000,00	0,00
Капитальные вложения в объекты государственной (муниципальной) собственности	775	09	01	0110541750	400	53 110 000,00	0,00
Бюджетные инвестиции	775	09	01	0110541750	410	53 110 000,00	0,00
Строительство многоуровневой парковки в районе ул. Русская, 57 в г. Владивостоке, в том числе проектно-изыскательские работы	775	09	01	0110542820	000	23 500 000,00	0,00
Капитальные вложения в объекты государственной (муниципальной) собственности	775	09	01	0110542820	400	23 500 000,00	0,00
Бюджетные инвестиции	775	09	01	0110542820	410	23 500 000,00	0,00
ФИЗИЧЕСКАЯ КУЛЬТУРА И СПОРТ	775	11	00	0000000000	000	478 263 776,00	784 225 409,00
Массовый спорт	775	11	02	0000000000	000	478 263 776,00	784 225 409,00
Государственная программа Приморского края «Развитие физической культуры и спорта Приморского края» на 2020-2027 годы	775	11	02	0900000000	000	478 263 776,00	784 225 409,00
Подпрограмма «Подготовка спортивного резерва в Приморском крае»	775	11	02	0920000000	000	478 263 776,00	784 225 409,00
Строительство ледовой арены для керлинга в г. Владивостоке, в том числе проектно-изыскательские работы	775	11	02	0920142840	000	19 950 000,00	0,00
Капитальные вложения в объекты государственной (муниципальной) собственности	775	11	02	0920142840	400	19 950 000,00	0,00
Бюджетные инвестиции	775	11	02	0920142840	410	19 950 000,00	0,00
Строительство крытого футбольного манежа в г. Владивостоке, в том числе проектно-изыскательские работы, софинансируемые за счет средств федерального бюджета	775	11	02	092P551391	000	0,00	202 592 755,00
Капитальные вложения в объекты государственной (муниципальной) собственности	775	11	02	092P551391	400	0,00	202 592 755,00
Бюджетные инвестиции	775	11	02	092P551391	410	0,00	202 592 755,00
Строительство регионального центра по хоккею в г. Владивостоке, в том числе проектно-изыскательские работы, софинансируемые за счет средств федерального бюджета	775	11	02	092P551392	000	358 313 776,00	581 632 654,00
Капитальные вложения в объекты государственной (муниципальной) собственности	775	11	02	092P551392	400	358 313 776,00	581 632 654,00
Бюджетные инвестиции	775	11	02	092P551392	410	358 313 776,00	581 632 654,00
Реконструкция комплекса зданий и сооружений филиал - базы «Олимпийская» краевого государственного автономного учреждения «Краевая спортивная школа» в Партизанском городском округе, в том числе проектно-изыскательские работы, софинансируемые за счет средств федерального бюджета	775	11	02	092P554950	000	100 000 000,00	0,00
Капитальные вложения в объекты государственной (муниципальной) собственности	775	11	02	092P554950	400	100 000 000,00	0,00
Бюджетные инвестиции	775	11	02	092P554950	410	100 000 000,00	0,00
Государственная ветеринарная инспекция Приморского края	776	00	00	0000000000	000	316 700 312,00	316 740 312,00
НАЦИОНАЛЬНАЯ БЕЗОПАСНОСТЬ И ПРАВООХРАНИТЕЛЬНАЯ ДЕЯТЕЛЬНОСТЬ	776	03	00	0000000000	000	260 000,00	300 000,00
Защита населения и территории от чрезвычайных ситуаций природного и техногенного характера, гражданская оборона	776	03	09	0000000000	000	260 000,00	300 000,00
Непрограммные направления деятельности органов государственной власти	776	03	09	9900000000	000	260 000,00	300 000,00
Мероприятия непрограммных направлений деятельности органов государственной власти	776	03	09	9990000000	000	260 000,00	300 000,00
Резерв материальных ресурсов Приморского края для ликвидации чрезвычайных ситуаций природного и техногенного характера	776	03	09	9999929030	000	260 000,00	300 000,00
Закупка товаров, работ и услуг для обеспечения государственных (муниципальных) нужд	776	03	09	9999929030	200	260 000,00	300 000,00
Закупка товаров, работ и услуг в целях формирования государственного материального резерва	776	03	09	9999929030	230	260 000,00	300 000,00
НАЦИОНАЛЬНАЯ ЭКОНОМИКА	776	04	00	0000000000	000	316 440 312,00	316 440 312,00
Сельское хозяйство и рыболовство	776	04	05	0000000000	000	316 440 312,00	316 440 312,00
Непрограммные направления деятельности органов государственной власти	776	04	05	9900000000	000	316 440 312,00	316 440 312,00
Мероприятия непрограммных направлений деятельности органов государственной власти	776	04	05	9990000000	000	316 440 312,00	316 440 312,00
Руководство и управление в сфере установленных функций органов государственной власти Приморского края	776	04	05	9999910030	000	17 538 407,00	17 538 407,00
Расходы на выплаты персоналу в целях обеспечения выполнения функций государственными (муниципальными) органами, казенными учреждениями, органами управления государственными внебюджетными фондами	776	04	05	9999910030	100	17 052 617,00	17 052 617,00
Расходы на выплаты персоналу государственных (муниципальных) органов	776	04	05	9999910030	120	17 052 617,00	17 052 617,00
Закупка товаров, работ и услуг для обеспечения государственных (муниципальных) нужд	776	04	05	9999910030	200	485 790,00	485 790,00
Иные закупки товаров, работ и услуг для обеспечения государственных (муниципальных) нужд	776	04	05	9999910030	240	485 790,00	485 790,00
Возмещение собственникам животных и (или) продуктов животноводства, изъятых при ликвидации очагов особо опасных болезней животных на территории Приморского края, их стоимости	776	04	05	9999921730	000	100 000,00	100 000,00

1	2	3	4	5	6	7	8
Иные бюджетные ассигнования	776	04	05	9999921730	800	100 000,00	100 000,00
Уплата налогов, сборов и иных платежей	776	04	05	9999921730	850	100 000,00	100 000,00
Расходы на обеспечение деятельности (оказание услуг, выполнение работ) краевых государственных учреждений	776	04	05	9999970590	000	252 787 225,00	252 787 225,00
Предоставление субсидий бюджетным, автономным учреждениям и иным некоммерческим организациям	776	04	05	9999970590	600	252 787 225,00	252 787 225,00
Субсидии бюджетным учреждениям	776	04	05	9999970590	610	252 787 225,00	252 787 225,00
Расходы на создание и оснащение краевой ветеринарной лаборатории	776	04	05	9999971160	000	14 000 000,00	14 000 000,00
Предоставление субсидий бюджетным, автономным учреждениям и иным некоммерческим организациям	776	04	05	9999971160	600	14 000 000,00	14 000 000,00
Субсидии бюджетным учреждениям	776	04	05	9999971160	610	14 000 000,00	14 000 000,00
Субвенции на организацию мероприятий при осуществлении деятельности по обращению с животными без владельцев	776	04	05	9999993040	000	32 014 680,00	32 014 680,00
Межбюджетные трансферты	776	04	05	9999993040	500	32 014 680,00	32 014 680,00
Субвенции	776	04	05	9999993040	530	32 014 680,00	32 014 680,00
Министерство государственного финансового контроля Приморского края	778	00	00	0000000000	000	31 375 355,00	31 375 355,00
ОБЩЕГОСУДАРСТВЕННЫЕ ВОПРОСЫ	778	01	00	0000000000	000	31 375 355,00	31 375 355,00
Обеспечение деятельности финансовых, налоговых и таможенных органов и органов финансового (финансово- бюджетного) надзора	778	01	06	0000000000	000	31 375 355,00	31 375 355,00
Непрограммные направления деятельности органов государственной власти	778	01	06	9900000000	000	31 375 355,00	31 375 355,00
Мероприятия непрограммных направлений деятельности органов государственной власти	778	01	06	9990000000	000	31 375 355,00	31 375 355,00
Руководство и управление в сфере установленных функций органов государственной власти Приморского края	778	01	06	9999910030	000	31 375 355,00	31 375 355,00
Расходы на выплаты персоналу в целях обеспечения выполнения функций государственными (муниципальными) органами, казенными учреждениями, органами управления государственными внебюджетными фондами	778	01	06	9999910030	100	30 120 355,00	30 120 355,00
Расходы на выплаты персоналу государственных (муниципальных) органов	778	01	06	9999910030	120	30 120 355,00	30 120 355,00
Закупка товаров, работ и услуг для обеспечения государственных (муниципальных) нужд	778	01	06	9999910030	200	1 255 000,00	1 255 000,00
Иные закупки товаров, работ и услуг для обеспечения государственных (муниципальных) нужд	778	01	06	9999910030	240	1 255 000,00	1 255 000,00
Министерство имущественных и земельных отношений Приморского края	779	00	00	0000000000	000	1 307 070 647,00	1 305 299 656,00
ОБЩЕГОСУДАРСТВЕННЫЕ ВОПРОСЫ	779	01	00	0000000000	000	821 510 407,00	811 986 597,48
Другие общегосударственные вопросы	779	01	13	0000000000	000	821 510 407,00	811 986 597,48
Государственная программа Приморского края «Экономическое развитие и инновационная экономика Приморского края» на 2020-2027 годы	779	01	13	1700000000	000	821 510 407,00	811 986 597,48
Подпрограмма «Управление имуществом, находящимся в собственности и в ведении Приморского края»	779	01	13	1740000000	000	821 510 407,00	811 986 597,48
Руководство и управление в сфере установленных функций органов государственной власти Приморского края	779	01	13	1740110030	000	122 622 310,00	122 622 310,00
Расходы на выплаты персоналу в целях обеспечения выполнения функций государственными (муниципальными) органами, казенными учреждениями, органами управления государственными внебюджетными фондами	779	01	13	1740110030	100	119 999 710,00	119 999 710,00
Расходы на выплаты персоналу государственных (муниципальных) органов	779	01	13	1740110030	120	119 999 710,00	119 999 710,00
Закупка товаров, работ и услуг для обеспечения государственных (муниципальных) нужд	779	01	13	1740110030	200	2 615 600,00	2 615 600,00
Иные закупки товаров, работ и услуг для обеспечения государственных (муниципальных) нужд	779	01	13	1740110030	240	2 615 600,00	2 615 600,00
Иные бюджетные ассигнования	779	01	13	1740110030	800	7 000,00	7 000,00
Уплата налогов, сборов и иных платежей	779	01	13	1740110030	850	7 000,00	7 000,00
Управление и распоряжение имуществом, находящимся в собственности и ведении Приморского края	779	01	13	1740120780	000	26 966 160,00	17 442 350,48
Закупка товаров, работ и услуг для обеспечения государственных (муниципальных) нужд	779	01	13	1740120780	200	26 966 160,00	17 442 350,48
Иные закупки товаров, работ и услуг для обеспечения государственных (муниципальных) нужд	779	01	13	1740120780	240	26 966 160,00	17 442 350,48
Расходы на обеспечение деятельности (оказание услуг, выполнение работ) краевых государственных учреждений	779	01	13	1740270590	000	671 921 937,00	671 921 937,00
Расходы на выплаты персоналу в целях обеспечения выполнения функций государственными (муниципальными) органами, казенными учреждениями, органами управления государственными внебюджетными фондами	779	01	13	1740270590	100	37 420 068,00	37 420 068,00
Расходы на выплаты персоналу казенных учреждений	779	01	13	1740270590	110	37 420 068,00	37 420 068,00
Закупка товаров, работ и услуг для обеспечения государственных (муниципальных) нужд	779	01	13	1740270590	200	31 078 000,00	31 078 000,00
Иные закупки товаров, работ и услуг для обеспечения государственных (муниципальных) нужд	779	01	13	1740270590	240	31 078 000,00	31 078 000,00
Предоставление субсидий бюджетным, автономным учреждениям и иным некоммерческим организациям	779	01	13	1740270590	600	603 263 869,00	603 263 869,00
Субсидии бюджетным учреждениям	779	01	13	1740270590	610	603 263 869,00	603 263 869,00
Иные бюджетные ассигнования	779	01	13	1740270590	800	160 000,00	160 000,00
Уплата налогов, сборов и иных платежей	779	01	13	1740270590	850	160 000,00	160 000,00
НАЦИОНАЛЬНАЯ ЭКОНОМИКА	779	04	00	0000000000	000	285 560 240,00	283 789 249,00
Другие вопросы в области национальной экономики	779	04	12	0000000000	000	285 560 240,00	283 789 249,00
Государственная программа Приморского края «Экономическое развитие и инновационная экономика Приморского края» на 2020-2027 годы	779	04	12	1700000000	000	285 560 240,00	283 789 249,00
Подпрограмма «Управление имуществом, находящимся в собственности и в ведении Приморского края»	779	04	12	1740000000	000	285 560 240,00	283 789 249,00
Расходы на обеспечение деятельности (оказание услуг, выполнение работ) краевых государственных учреждений	779	04	12	1740170590	000	285 560 240,00	283 789 249,00
Расходы на выплаты персоналу в целях обеспечения выполнения функций государственными (муниципальными) органами, казенными учреждениями, органами управления государственными внебюджетными фондами	779	04	12	1740170590	100	179 786 197,00	179 786 197,00
Расходы на выплаты персоналу казенных учреждений	779	04	12	1740170590	110	179 786 197,00	179 786 197,00
Закупка товаров, работ и услуг для обеспечения государственных (муниципальных) нужд	779	04	12	1740170590	200	42 667 012,00	40 896 021,00
Иные закупки товаров, работ и услуг для обеспечения государственных (муниципальных) нужд	779	04	12	1740170590	240	42 667 012,00	40 896 021,00
Предоставление субсидий бюджетным, автономным учреждениям и иным некоммерческим организациям	779	04	12	1740170590	600	62 299 880,00	62 299 880,00

1	2	3	4	5	6	7	8
Субсидии бюджетным учреждениям	779	04	12	1740170590	610	62 299 880,00	62 299 880,00
Иные бюджетные ассигнования	779	04	12	1740170590	800	807 151,00	807 151,00
Уплата налогов, сборов и иных платежей	779	04	12	1740170590	850	807 151,00	807 151,00
СОЦИАЛЬНАЯ ПОЛИТИКА	779	10	00	0000000000	000	200 000 000,00	209 523 809,52
Охрана семьи и детства	779	10	04	0000000000	000	200 000 000,00	209 523 809,52
Государственная программа Приморского края «Обеспечение доступным жильем и качественными услугами жилищно- коммунального хозяйства населения Приморского края» на 2020-2027 годы	779	10	04	0600000000	000	200 000 000,00	209 523 809,52
Подпрограмма «Обеспечение жилыми помещениями детей- сирот, детей, оставшихся без попечения родителей, лиц из числа детей-сирот и детей, оставшихся без попечения родителей»	779	10	04	0650000000	000	200 000 000,00	209 523 809,52
Обеспечение детей-сирот и детей, оставшихся без попечения родителей, лиц из числа детей-сирот и детей, оставшихся без попечения родителей, жилыми помещениями	779	10	04	06501R0820	000	200 000 000,00	209 523 809,52
Капитальные вложения в объекты государственной (муниципальной) собственности	779	10	04	06501R0820	400	200 000 000,00	209 523 809,52
Бюджетные инвестиции	779	10	04	06501R0820	410	200 000 000,00	209 523 809,52
Агентство по туризму Приморского края	780	00	00	0000000000	000	54 835 780,00	54 835 780,00
ОБЩЕГОСУДАРСТВЕННЫЕ ВОПРОСЫ	780	01	00	0000000000	000	16 158 748,00	16 158 748,00
Другие общегосударственные вопросы	780	01	13	0000000000	000	16 158 748,00	16 158 748,00
Государственная программа Приморского края «Развитие туризма в Приморском крае» на 2020-2027 годы	780	01	13	1000000000	000	16 158 748,00	16 158 748,00
Подпрограмма «Развитие туристско-рекреационного комплекса на территории Приморского края»	780	01	13	1010000000	000	16 158 748,00	16 158 748,00
Руководство и управление в сфере установленных функций органов государственной власти Приморского края	780	01	13	1010110030	000	16 158 748,00	16 158 748,00
Расходы на выплаты персоналу в целях обеспечения выполнения функций государственными (муниципальными) органами, казенными учреждениями, органами управления государственными внебюджетными фондами	780	01	13	1010110030	100	15 158 648,00	15 158 648,00
Расходы на выплаты персоналу государственных (муниципальных) органов	780	01	13	1010110030	120	15 158 648,00	15 158 648,00
Закупка товаров, работ и услуг для обеспечения государственных (муниципальных) нужд	780	01	13	1010110030	200	1 000 100,00	1 000 100,00
Иные закупки товаров, работ и услуг для обеспечения государственных (муниципальных) нужд	780	01	13	1010110030	240	1 000 100,00	1 000 100,00
НАЦИОНАЛЬНАЯ ЭКОНОМИКА	780	04	00	0000000000	000	38 677 032,00	38 677 032,00
Другие вопросы в области национальной экономики	780	04	12	0000000000	000	38 677 032,00	38 677 032,00
Государственная программа Приморского края «Развитие туризма в Приморском крае» на 2020-2027 годы	780	04	12	1000000000	000	38 677 032,00	38 677 032,00
Подпрограмма «Повышение качества туристских услуг»	780	04	12	1020000000	000	850 000,00	850 000,00
Организация и проведение ежегодного конкурса «Лидеры туриндустрии Приморья»	780	04	12	1020121220	000	150 000,00	150 000,00
Закупка товаров, работ и услуг для обеспечения государственных (муниципальных) нужд	780	04	12	1020121220	200	150 000,00	150 000,00
Иные закупки товаров, работ и услуг для обеспечения государственных (муниципальных) нужд	780	04	12	1020121220	240	150 000,00	150 000,00
Формирование реестра туристских ресурсов, расположенных на территории Приморского края, с осуществлением их типологизации по видам туризма	780	04	12	1020121230	000	200 000,00	200 000,00
Закупка товаров, работ и услуг для обеспечения государственных (муниципальных) нужд	780	04	12	1020121230	200	200 000,00	200 000,00
Иные закупки товаров, работ и услуг для обеспечения государственных (муниципальных) нужд	780	04	12	1020121230	240	200 000,00	200 000,00
Осуществление мониторинга сферы туризма и гостеприимства на территории Приморского края	780	04	12	1020121240	000	500 000,00	500 000,00
Закупка товаров, работ и услуг для обеспечения государственных (муниципальных) нужд	780	04	12	1020121240	200	500 000,00	500 000,00
Иные закупки товаров, работ и услуг для обеспечения государственных (муниципальных) нужд	780	04	12	1020121240	240	500 000,00	500 000,00
Подпрограмма «Продвижение туристского продукта Приморского края на российском и мировом туристских рынках»	780	04	12	1030000000	000	37 827 032,00	37 827 032,00
Организация, проведение и участие в межрегиональных, международных туристских форумах, выставках, представительских информационных и иных мероприятиях	780	04	12	1030121250	000	1 300 000,00	1 300 000,00
Закупка товаров, работ и услуг для обеспечения государственных (муниципальных) нужд	780	04	12	1030121250	200	1 300 000,00	1 300 000,00
Иные закупки товаров, работ и услуг для обеспечения государственных (муниципальных) нужд	780	04	12	1030121250	240	1 300 000,00	1 300 000,00
Предоставление автономной некоммерческой организации «Туристско-информационный центр Приморского края» субсидий из краевого бюджета на осуществление уставной деятельности	780	04	12	1030160590	000	36 527 032,00	36 527 032,00
Предоставление субсидий бюджетным, автономным учреждениям и иным некоммерческим организациям	780	04	12	1030160590	600	36 527 032,00	36 527 032,00
Субсидии некоммерческим организациям (за исключением государственных (муниципальных) учреждений)	780	04	12	1030160590	630	36 527 032,00	36 527 032,00
Агентство по рыболовству Приморского края	783	00	00	0000000000	000	63 265 260,46	63 260 850,25
НАЦИОНАЛЬНАЯ ЭКОНОМИКА	783	04	00	0000000000	000	62 592 960,46	62 588 550,25
Сельское хозяйство и рыболовство	783	04	05	0000000000	000	62 592 960,46	62 588 550,25
Государственная программа Приморского края «Развитие рыбохозяйственного комплекса в Приморском крае на 2020-2027 годы»	783	04	05	1500000000	000	62 592 960,46	62 588 550,25
Подпрограмма «Развитие аквакультуры (рыбоводства) в Приморском крае»	783	04	05	1510000000	000	18 793 964,21	18 789 554,00
Субсидии на возмещение части затрат организациям, осуществляющим аквакультуру (рыбоводство) и воспроизводство водных биоресурсов	783	04	05	1510260370	000	18 789 554,00	18 789 554,00
Иные бюджетные ассигнования	783	04	05	1510260370	800	18 789 554,00	18 789 554,00
Субсидии юридическим лицам (кроме некоммерческих организаций), индивидуальным предпринимателям, физическим лицам - производителям товаров, работ, услуг	783	04	05	1510260370	810	18 789 554,00	18 789 554,00
Субсидии сельскохозяйственным товаропроизводителям на возмещение части затрат на уплату процентов по кредитам, полученным в российских кредитных организациях, на развитие аквакультуры (рыболовство) и товарного осетроводства, софинансируемые из федерального бюджета	783	04	05	15102R5260	000	4 410,21	0,00
Иные бюджетные ассигнования	783	04	05	15102R5260	800	4 410,21	0,00
Субсидии юридическим лицам (кроме некоммерческих организаций), индивидуальным предпринимателям, физическим лицам - производителям товаров, работ, услуг	783	04	05	15102R5260	810	4 410,21	0,00
Подпрограмма «Стимулирование обновления и модернизации основных производственных фондов рыбохозяйственного комплекса в Приморском крае»	783	04	05	1520000000	000	18 747 846,25	18 747 846,25

1	2	3	4	5	6	7	8
Субсидии на возмещение части затрат организациям, осуществляющим рыбохозяйственную деятельность	783	04	05	1520260720	000	18 747 846,25	18 747 846,25
Иные бюджетные ассигнования	783	04	05	1520260720	800	18 747 846,25	18 747 846,25
Субсидии юридическим лицам (кроме некоммерческих организаций), индивидуальным предпринимателям, физическим лицам - производителям товаров, работ, услуг	783	04	05	1520260720	810	18 747 846,25	18 747 846,25
Подпрограмма «Развитие системы государственного управления»	783	04	05	1540000000	000	25 051 150,00	25 051 150,00
Руководство и управление в сфере установленных функций органов государственной власти Приморского края	783	04	05	1540110030	000	25 051 150,00	25 051 150,00
Расходы на выплаты персоналу в целях обеспечения выполнения функций государственными (муниципальными) органами, казенными учреждениями, органами управления государственными внебюджетными фондами	783	04	05	1540110030	100	24 466 030,00	24 466 030,00
Расходы на выплаты персоналу государственных (муниципальных) органов	783	04	05	1540110030	120	24 466 030,00	24 466 030,00
Закупка товаров, работ и услуг для обеспечения государственных (муниципальных) нужд	783	04	05	1540110030	200	584 120,00	584 120,00
Иные закупки товаров, работ и услуг для обеспечения государственных (муниципальных) нужд	783	04	05	1540110030	240	584 120,00	584 120,00
Социальное обеспечение и иные выплаты населению	783	04	05	1540110030	300	1 000,00	1 000,00
Социальные выплаты гражданам, кроме публичных нормативных социальных выплат	783	04	05	1540110030	320	1 000,00	1 000,00
ОХРАНА ОКРУЖАЮЩЕЙ СРЕДЫ	783	06	00	0000000000	000	672 300,00	672 300,00
Охрана объектов растительного и животного мира и среды их обитания	783	06	03	0000000000	000	672 300,00	672 300,00
Государственная программа Приморского края «Развитие рыбохозяйственного комплекса в Приморском крае на 2020-2027 годы»	783	06	03	1500000000	000	672 300,00	672 300,00
Подпрограмма «Развитие системы государственного управления»	783	06	03	1540000000	000	672 300,00	672 300,00
Осуществление переданных полномочий Российской Федерации в области организации, регулирования и охраны водных биологических ресурсов	783	06	03	1540259100	000	672 300,00	672 300,00
Расходы на выплаты персоналу в целях обеспечения выполнения функций государственными (муниципальными) органами, казенными учреждениями, органами управления государственными внебюджетными фондами	783	06	03	1540259100	100	49 800,00	49 800,00
Расходы на выплаты персоналу государственных (муниципальных) органов	783	06	03	1540259100	120	49 800,00	49 800,00
Закупка товаров, работ и услуг для обеспечения государственных (муниципальных) нужд	783	06	03	1540259100	200	622 500,00	622 500,00
Иные закупки товаров, работ и услуг для обеспечения государственных (муниципальных) нужд	783	06	03	1540259100	240	622 500,00	622 500,00
Министерство экономического развития Приморского края	784	00	00	0000000000	000	291 412 371,17	910 351 554,84
ОБЩЕГОСУДАРСТВЕННЫЕ ВОПРОСЫ	784	01	00	0000000000	000	57 033 628,00	57 033 628,00
Другие общегосударственные вопросы	784	01	13	0000000000	000	57 033 628,00	57 033 628,00
Государственная программа Приморского края «Экономическое развитие и инновационная экономика Приморского края» на 2020-2027 годы	784	01	13	1700000000	000	57 033 628,00	57 033 628,00
Подпрограмма «Улучшение инвестиционного климата в Приморском крае»	784	01	13	1710000000	000	57 033 628,00	57 033 628,00
Руководство и управление в сфере установленных функций органов государственной власти Приморского края	784	01	13	1710510030	000	57 033 628,00	57 033 628,00
Расходы на выплаты персоналу в целях обеспечения выполнения функций государственными (муниципальными) органами, казенными учреждениями, органами управления государственными внебюджетными фондами	784	01	13	1710510030	100	55 963 888,00	55 963 888,00
Расходы на выплаты персоналу государственных (муниципальных) органов	784	01	13	1710510030	120	55 963 888,00	55 963 888,00
Закупка товаров, работ и услуг для обеспечения государственных (муниципальных) нужд	784	01	13	1710510030	200	1 068 540,00	1 068 540,00
Иные закупки товаров, работ и услуг для обеспечения государственных (муниципальных) нужд	784	01	13	1710510030	240	1 068 540,00	1 068 540,00
Социальное обеспечение и иные выплаты населению	784	01	13	1710510030	300	1 000,00	1 000,00
Социальные выплаты гражданам, кроме публичных нормативных социальных выплат	784	01	13	1710510030	320	1 000,00	1 000,00
Иные бюджетные ассигнования	784	01	13	1710510030	800	200,00	200,00
Уплата налогов, сборов и иных платежей	784	01	13	1710510030	850	200,00	200,00
НАЦИОНАЛЬНАЯ ЭКОНОМИКА	784	04	00	0000000000	000	234 378 743,17	853 317 926,84
Другие вопросы в области национальной экономики	784	04	12	0000000000	000	234 378 743,17	853 317 926,84
Государственная программа Приморского края «Экономическое развитие и инновационная экономика Приморского края» на 2020-2027 годы	784	04	12	1700000000	000	234 378 743,17	853 317 926,84
Подпрограмма «Улучшение инвестиционного климата в Приморском крае»	784	04	12	1710000000	000	69 986 675,33	64 112 491,66
Субсидии на осуществление уставной деятельности автономной некоммерческой организации «Инвестиционное Агентство Приморского края»	784	04	12	1710161340	000	43 876 929,86	43 876 929,86
Предоставление субсидий бюджетным, автономным учреждениям и иным некоммерческим организациям	784	04	12	1710161340	600	43 876 929,86	43 876 929,86
Субсидии некоммерческим организациям (за исключением государственных (муниципальных) учреждений)	784	04	12	1710161340	630	43 876 929,86	43 876 929,86
Формирование и получение экономико-статистической информации	784	04	12	1710622220	000	901 072,00	901 072,00
Закупка товаров, работ и услуг для обеспечения государственных (муниципальных) нужд	784	04	12	1710622220	200	901 072,00	901 072,00
Иные закупки товаров, работ и услуг для обеспечения государственных (муниципальных) нужд	784	04	12	1710622220	240	901 072,00	901 072,00
Субсидии автономной некоммерческой организации «Центр поддержки предпринимательства Приморского края» на реализацию мероприятий направленных на достижение результатов национального проекта «Производительность труда и поддержка занятости»	784	04	12	171L252960	000	25 208 673,47	19 334 489,80
Предоставление субсидий бюджетным, автономным учреждениям и иным некоммерческим организациям	784	04	12	171L252960	600	25 208 673,47	19 334 489,80
Субсидии некоммерческим организациям (за исключением государственных (муниципальных) учреждений)	784	04	12	171L252960	630	25 208 673,47	19 334 489,80
Подпрограмма «Развитие малого и среднего предпринимательства в Приморском крае»	784	04	12	1720000000	000	164 392 067,84	789 205 435,18
Субсидии некоммерческой организации «Гарантийный фонд Приморского края» с целью финансового обеспечения затрат, связанных с организацией деятельности	784	04	12	172I455271	000	53 002 551,02	154 217 040,82
Предоставление субсидий бюджетным, автономным учреждениям и иным некоммерческим организациям	784	04	12	172I455271	600	53 002 551,02	154 217 040,82
Субсидии некоммерческим организациям (за исключением государственных (муниципальных) учреждений)	784	04	12	172I455271	630	53 002 551,02	154 217 040,82

1	2	3	4	5	6	7	8
Субсидии автономной некоммерческой организации «Центр поддержки предпринимательства Приморского края» с целью финансового обеспечения затрат, связанных с организацией деятельности	784	04	12	172I555271	000	59 883 265,31	62 007 857,14
Предоставление субсидий бюджетным, автономным учреждениям и иным некоммерческим организациям	784	04	12	172I555271	600	59 883 265,31	62 007 857,14
Субсидии некоммерческим организациям (за исключением государственных (муниципальных) учреждений)	784	04	12	172I555271	630	59 883 265,31	62 007 857,14
Субсидии автономной некоммерческой организации «Микрокредитная компания Приморского края» в целях предоставления поддержки субъектам малого и среднего предпринимательства, работающим в моногородах	784	04	12	172I555272	000	20 750 612,24	27 563 877,55
Предоставление субсидий бюджетным, автономным учреждениям и иным некоммерческим организациям	784	04	12	172I555272	600	20 750 612,24	27 563 877,55
Субсидии некоммерческим организациям (за исключением государственных (муниципальных) учреждений)	784	04	12	172I555272	630	20 750 612,24	27 563 877,55
Субсидии юридическим лицам на финансовое обеспечение затрат, связанных с созданием промышленных парков (в том числе агропарков и технопарков) на территории Приморского края	784	04	12	172I555273	000	0,00	510 204 081,63
Иные бюджетные ассигнования	784	04	12	172I555273	800	0,00	510 204 081,63
Субсидии юридическим лицам (кроме некоммерческих организаций), индивидуальным предпринимателям, физическим лицам - производителям товаров, работ, услуг	784	04	12	172I555273	810	0,00	510 204 081,63
Субсидии на осуществление уставной деятельности автономной некоммерческой организации «Центр поддержки предпринимательства Приморского края»	784	04	12	172I561580	000	23 327 476,00	23 327 475,99
Предоставление субсидий бюджетным, автономным учреждениям и иным некоммерческим организациям	784	04	12	172I561580	600	23 327 476,00	23 327 475,99
Субсидии некоммерческим организациям (за исключением государственных (муниципальных) учреждений)	784	04	12	172I561580	630	23 327 476,00	23 327 475,99
Субсидии автономной некоммерческой организации «Центр поддержки предпринимательства Приморского края» на реализацию мероприятий по популяризации предпринимательства	784	04	12	172I855271	000	7 428 163,27	11 885 102,05
Предоставление субсидий бюджетным, автономным учреждениям и иным некоммерческим организациям	784	04	12	172I855271	600	7 428 163,27	11 885 102,05
Субсидии некоммерческим организациям (за исключением государственных (муниципальных) учреждений)	784	04	12	172I855271	630	7 428 163,27	11 885 102,05
Департамент по координации правоохранительной деятельности, исполнения административного законодательства и обеспечения деятельности мировых судей Приморского края	785	00	00	0000000000	000	821 201 939,00	762 475 299,00
ОБЩЕГОСУДАРСТВЕННЫЕ ВОПРОСЫ	785	01	00	0000000000	000	789 281 439,00	729 374 399,00
Судебная система	785	01	05	0000000000	000	507 035 929,00	447 128 889,00
Государственная программа Приморского края «Безопасный край» на 2020-2027 годы	785	01	05	1800000000	000	507 035 929,00	447 128 889,00
Подпрограмма «Обеспечение деятельности мировой юстиции и государственного управления в сфере обеспечения общественной безопасности и правопорядка в Приморском крае»	785	01	05	1830000000	000	507 035 929,00	447 128 889,00
Обеспечение деятельности мировых судей Приморского края	785	01	05	1830110120	000	428 279 189,00	428 279 189,00
Расходы на выплаты персоналу в целях обеспечения выполнения функций государственными (муниципальными) органами, казенными учреждениями, органами управления государственными внебюджетными фондами	785	01	05	1830110120	100	227 928 956,00	227 928 956,00
Расходы на выплаты персоналу государственных (муниципальных) органов	785	01	05	1830110120	120	227 928 956,00	227 928 956,00
Закупка товаров, работ и услуг для обеспечения государственных (муниципальных) нужд	785	01	05	1830110120	200	199 318 221,00	199 318 221,00
Иные закупки товаров, работ и услуг для обеспечения государственных (муниципальных) нужд	785	01	05	1830110120	240	199 318 221,00	199 318 221,00
Социальное обеспечение и иные выплаты населению	785	01	05	1830110120	300	15 000,00	15 000,00
Социальные выплаты гражданам, кроме публичных нормативных социальных выплат	785	01	05	1830110120	320	15 000,00	15 000,00
Иные бюджетные ассигнования	785	01	05	1830110120	800	1 017 012,00	1 017 012,00
Уплата налогов, сборов и иных платежей	785	01	05	1830110120	850	1 017 012,00	1 017 012,00
Реставрация объекта культурного наследия «Здание по адресу: г. Владивосток, ул. Луговая, 33» с целью приспособления в офисные помещения для размещения судебных участков мировых судей города Владивостока, в том числе проектно- изыскательские работы	785	01	05	1830142860	000	76 668 140,00	0,00
Капитальные вложения в объекты государственной (муниципальной) собственности	785	01	05	1830142860	400	76 668 140,00	0,00
Бюджетные инвестиции	785	01	05	1830142860	410	76 668 140,00	0,00
Субвенции на осуществление полномочий по составлению (изменению) списков кандидатов в присяжные заседатели федеральных судов общей юрисдикции в Российской Федерации	785	01	05	1830251200	000	2 088 600,00	18 849 700,00
Межбюджетные трансферты	785	01	05	1830251200	500	2 088 600,00	18 849 700,00
Субвенции	785	01	05	1830251200	530	2 088 600,00	18 849 700,00
Другие общегосударственные вопросы	785	01	13	0000000000	000	282 245 510,00	282 245 510,00
Государственная программа Приморского края «Безопасный край» на 2020-2027 годы	785	01	13	1800000000	000	281 645 510,00	281 645 510,00
Подпрограмма «Комплексные меры профилактики правонарушений, экстремизма и терроризма, незаконного потребления наркотических средств и психотропных веществ в Приморском крае»	785	01	13	1810000000	000	90 555 426,00	90 555 426,00
Выплата вознаграждения гражданам, добровольно сдавшим незаконно хранящиеся у них оружие, боеприпасы, взрывчатые вещества и взрывные устройства	785	01	13	1810122410	000	547 700,00	547 700,00
Социальное обеспечение и иные выплаты населению	785	01	13	1810122410	300	547 700,00	547 700,00
Иные выплаты населению	785	01	13	1810122410	360	547 700,00	547 700,00
Субсидия на оплату труда адвокатов, оказывающих гражданам бесплатную юридическую помощь в рамках государственной системы бесплатной юридической помощи на территории Приморского края, и компенсацию их расходов на оказание бесплатной юридической помощи	785	01	13	1810160090	000	1 911 500,00	1 911 500,00
Предоставление субсидий бюджетным, автономным учреждениям и иным некоммерческим организациям	785	01	13	1810160090	600	1 911 500,00	1 911 500,00
Субсидии некоммерческим организациям (за исключением государственных (муниципальных) учреждений)	785	01	13	1810160090	630	1 911 500,00	1 911 500,00
Субсидия на материально-техническое и финансовое обеспечение оказания юридической помощи в труднодоступных и малонаселенных местностях Приморского края	785	01	13	1810160100	000	41 600,00	41 600,00
Предоставление субсидий бюджетным, автономным учреждениям и иным некоммерческим организациям	785	01	13	1810160100	600	41 600,00	41 600,00
Субсидии некоммерческим организациям (за исключением государственных (муниципальных) учреждений)	785	01	13	1810160100	630	41 600,00	41 600,00
Субвенции на создание и обеспечение деятельности комиссий по делам несовершеннолетних и защите их прав	785	01	13	1810193010	000	54 655 188,00	54 655 188,00
Межбюджетные трансферты	785	01	13	1810193010	500	54 655 188,00	54 655 188,00

1	2	3	4	5	6	7	8
Субвенции	785	01	13	1810193010	530	54 655 188,00	54 655 188,00
Субвенции на реализацию отдельных государственных полномочий по созданию административных комиссий	785	01	13	1810193030	000	31 040 438,00	31 040 438,00
Межбюджетные трансферты	785	01	13	1810193030	500	31 040 438,00	31 040 438,00
Субвенции	785	01	13	1810193030	530	31 040 438,00	31 040 438,00
Содержание и эксплуатация стационарных металлодетекторов, включая их монтаж, демонтаж и транспортировку при проведении массовых мероприятий	785	01	13	1810323600	000	2 256 000,00	2 256 000,00
Закупка товаров, работ и услуг для обеспечения государственных (муниципальных) нужд	785	01	13	1810323600	200	2 256 000,00	2 256 000,00
Иные закупки товаров, работ и услуг для обеспечения государственных (муниципальных) нужд	785	01	13	1810323600	240	2 256 000,00	2 256 000,00
Управление и распоряжение имуществом, находящимся в собственности и ведении Приморского края	785	01	13	1810720780	000	103 000,00	103 000,00
Иные бюджетные ассигнования	785	01	13	1810720780	800	103 000,00	103 000,00
Уплата налогов, сборов и иных платежей	785	01	13	1810720780	850	103 000,00	103 000,00
Подпрограмма «Повышение безопасности дорожного движения в Приморском крае»	785	01	13	1820000000	000	40 753 760,00	40 753 760,00
Техническое обслуживание системы видеонаблюдения и автоматической фиксации нарушений Правил дорожного движения Российской Федерации, а также оборудования центра обработки данных (включая аренду каналов связи и оплату электроэнергии)	785	01	13	182R320700	000	40 753 760,00	40 753 760,00
Закупка товаров, работ и услуг для обеспечения государственных (муниципальных) нужд	785	01	13	182R320700	200	40 753 760,00	40 753 760,00
Иные закупки товаров, работ и услуг для обеспечения государственных (муниципальных) нужд	785	01	13	182R320700	240	40 753 760,00	40 753 760,00
Подпрограмма «Обеспечение деятельности мировой юстиции и государственного управления в сфере обеспечения общественной безопасности и правопорядка в Приморском крае»	785	01	13	1830000000	000	150 336 324,00	150 336 324,00
Руководство и управление в сфере установленных функций органов государственной власти	785	01	13	1830310030	000	38 360 715,00	38 360 715,00
Расходы на выплаты персоналу в целях обеспечения выполнения функций государственными (муниципальными) органами, казенными учреждениями, органами управления государственными внебюджетными фондами	785	01	13	1830310030	100	37 610 715,00	37 610 715,00
Расходы на выплаты персоналу государственных (муниципальных) органов	785	01	13	1830310030	120	37 610 715,00	37 610 715,00
Закупка товаров, работ и услуг для обеспечения государственных (муниципальных) нужд	785	01	13	1830310030	200	750 000,00	750 000,00
Иные закупки товаров, работ и услуг для обеспечения государственных (муниципальных) нужд	785	01	13	1830310030	240	750 000,00	750 000,00
Расходы на обеспечение деятельности (оказание услуг, выполнение работ) краевых государственных учреждений	785	01	13	1830370590	000	111 975 609,00	111 975 609,00
Расходы на выплаты персоналу в целях обеспечения выполнения функций государственными (муниципальными) органами, казенными учреждениями, органами управления государственными внебюджетными фондами	785	01	13	1830370590	100	28 432 729,00	28 432 729,00
Расходы на выплаты персоналу казенных учреждений	785	01	13	1830370590	110	28 432 729,00	28 432 729,00
Закупка товаров, работ и услуг для обеспечения государственных (муниципальных) нужд	785	01	13	1830370590	200	83 463 165,00	83 463 165,00
Иные закупки товаров, работ и услуг для обеспечения государственных (муниципальных) нужд	785	01	13	1830370590	240	83 463 165,00	83 463 165,00
Иные бюджетные ассигнования	785	01	13	1830370590	800	79 715,00	79 715,00
Уплата налогов, сборов и иных платежей	785	01	13	1830370590	850	79 715,00	79 715,00
Государственная программа Приморского края «Патриотическое воспитание граждан, реализация государственной национальной политики и развитие институтов гражданского общества на территории Приморского края» на 2020-2027 годы	785	01	13	1900000000	000	600 000,00	600 000,00
Подпрограмма «Поддержка социально ориентированных некоммерческих и иных общественных организаций в Приморском крае»	785	01	13	1930000000	000	600 000,00	600 000,00
Субсидии из краевого бюджета социально ориентированным некоммерческим организациям Приморского края на финансовое обеспечение затрат, связанных с реализацией общественно значимых программ (проектов) по направлениям деятельности	785	01	13	1930161290	000	600 000,00	600 000,00
Предоставление субсидий бюджетным, автономным учреждениям и иным некоммерческим организациям	785	01	13	1930161290	600	600 000,00	600 000,00
Субсидии некоммерческим организациям (за исключением государственных (муниципальных) учреждений)	785	01	13	1930161290	630	600 000,00	600 000,00
НАЦИОНАЛЬНАЯ ОБОРОНА	785	02	00	0000000000	000	31 820 500,00	33 000 900,00
Мобилизационная и вневойсковая подготовка	785	02	03	0000000000	000	31 820 500,00	33 000 900,00
Государственная программа Приморского края «Безопасный край» на 2020-2027 годы	785	02	03	1800000000	000	31 820 500,00	33 000 900,00
Подпрограмма «Обеспечение деятельности мировой юстиции и государственного управления в сфере обеспечения общественной безопасности и правопорядка в Приморском крае»	785	02	03	1830000000	000	31 820 500,00	33 000 900,00
Субвенции на осуществление первичного воинского учета на территориях, где отсутствуют военные комиссариаты	785	02	03	1830251180	000	31 820 500,00	33 000 900,00
Межбюджетные трансферты	785	02	03	1830251180	500	31 820 500,00	33 000 900,00
Субвенции	785	02	03	1830251180	530	31 820 500,00	33 000 900,00
СОЦИАЛЬНАЯ ПОЛИТИКА	785	10	00	0000000000	000	100 000,00	100 000,00
Социальное обеспечение населения	785	10	03	0000000000	000	100 000,00	100 000,00
Государственная программа Приморского края «Безопасный край» на 2020-2027 годы	785	10	03	1800000000	000	100 000,00	100 000,00
Подпрограмма «Комплексные меры профилактики правонарушений, экстремизма и терроризма, незаконного потребления наркотических средств и психотропных веществ в Приморском крае»	785	10	03	1810000000	000	100 000,00	100 000,00
Выплата единовременного пособия народным дружинникам и членам семей погибших (умерших) народных дружинников в связи с участием их в охране общественного порядка	785	10	03	1810181380	000	100 000,00	100 000,00
Социальное обеспечение и иные выплаты населению	785	10	03	1810181380	300	100 000,00	100 000,00
Иные выплаты населению	785	10	03	1810181380	360	100 000,00	100 000,00
Уполномоченный по защите прав предпринимателей в Приморском крае	786	00	00	0000000000	000	15 856 686,00	15 856 686,00
ОБЩЕГОСУДАРСТВЕННЫЕ ВОПРОСЫ	786	01	00	0000000000	000	15 856 686,00	15 856 686,00
Другие общегосударственные вопросы	786	01	13	0000000000	000	15 856 686,00	15 856 686,00
Непрограммные направления деятельности органов государственной власти	786	01	13	9900000000	000	15 856 686,00	15 856 686,00
Мероприятия непрограммных направлений деятельности органов государственной власти	786	01	13	9990000000	000	15 856 686,00	15 856 686,00
Руководство и управление в сфере установленных функций органов государственной власти Приморского края	786	01	13	9999910030	000	11 870 546,00	11 870 546,00

1	2	3	4	5	6	7	8
Расходы на выплаты персоналу в целях обеспечения выполнения функций государственными (муниципальными) органами, казенными учреждениями, органами управления государственными внебюджетными фондами	786	01	13	9999910030	100	9 461 756,00	9 461 756,00
Расходы на выплаты персоналу государственных (муниципальных) органов	786	01	13	9999910030	120	9 461 756,00	9 461 756,00
Закупка товаров, работ и услуг для обеспечения государственных (муниципальных) нужд	786	01	13	9999910030	200	2 408 790,00	2 408 790,00
Иные закупки товаров, работ и услуг для обеспечения государственных (муниципальных) нужд	786	01	13	9999910030	240	2 408 790,00	2 408 790,00
Уполномоченный по защите прав предпринимателей в Приморском крае	786	01	13	9999910070	000	3 975 910,00	3 975 910,00
Расходы на выплаты персоналу в целях обеспечения выполнения функций государственными (муниципальными) органами, казенными учреждениями, органами управления государственными внебюджетными фондами	786	01	13	9999910070	100	3 975 910,00	3 975 910,00
Расходы на выплаты персоналу государственных (муниципальных) органов	786	01	13	9999910070	120	3 975 910,00	3 975 910,00
Страхование государственных гражданских служащих Приморского края	786	01	13	9999921790	000	10 230,00	10 230,00
Закупка товаров, работ и услуг для обеспечения государственных (муниципальных) нужд	786	01	13	9999921790	200	10 230,00	10 230,00
Иные закупки товаров, работ и услуг для обеспечения государственных (муниципальных) нужд	786	01	13	9999921790	240	10 230,00	10 230,00
Агентство газоснабжения и энергетики Приморского края	787	00	00	0000000000	000	867 277 636,00	600 761 028,08
ОБЩЕГОСУДАРСТВЕННЫЕ ВОПРОСЫ	787	01	00	0000000000	000	15 035 238,00	15 035 238,00
Другие общегосударственные вопросы	787	01	13	0000000000	000	15 035 238,00	15 035 238,00
Государственная программа Приморского края «Энергоэффективность, развитие газоснабжения и энергетики в Приморском крае» на 2020-2027 годы	787	01	13	1300000000	000	15 035 238,00	15 035 238,00
Подпрограмма «Развитие энергетики в Приморском крае»	787	01	13	1320000000	000	15 035 238,00	15 035 238,00
Руководство и управление в сфере установленных функций органов государственной власти Приморского края	787	01	13	1320210030	000	15 035 238,00	15 035 238,00
Расходы на выплаты персоналу в целях обеспечения выполнения функций государственными (муниципальными) органами, казенными учреждениями, органами управления государственными внебюджетными фондами	787	01	13	1320210030	100	14 689 738,00	14 689 738,00
Расходы на выплаты персоналу государственных (муниципальных) органов	787	01	13	1320210030	120	14 689 738,00	14 689 738,00
Закупка товаров, работ и услуг для обеспечения государственных (муниципальных) нужд	787	01	13	1320210030	200	344 500,00	344 500,00
Иные закупки товаров, работ и услуг для обеспечения государственных (муниципальных) нужд	787	01	13	1320210030	240	344 500,00	344 500,00
Социальное обеспечение и иные выплаты населению	787	01	13	1320210030	300	1 000,00	1 000,00
Социальные выплаты гражданам, кроме публичных нормативных социальных выплат	787	01	13	1320210030	320	1 000,00	1 000,00
ЖИЛИЩНО-КОММУНАЛЬНОЕ ХОЗЯЙСТВО	787	05	00	0000000000	000	852 242 398,00	585 725 790,08
Коммунальное хозяйство	787	05	02	0000000000	000	852 242 398,00	585 725 790,08
Государственная программа Приморского края «Энергоэффективность, развитие газоснабжения и энергетики в Приморском крае» на 2020-2027 годы	787	05	02	1300000000	000	852 242 398,00	585 725 790,08
Подпрограмма «Создание и развитие системы газоснабжения Приморского края»	787	05	02	1310000000	000	852 242 398,00	585 725 790,08
Субсидии бюджетам муниципальных образований на мероприятия по созданию и развитию системы газоснабжения муниципальных образований Приморского края	787	05	02	1310192280	000	852 242 398,00	585 725 790,08
Межбюджетные трансферты	787	05	02	1310192280	500	852 242 398,00	585 725 790,08
Субсидии	787	05	02	1310192280	520	852 242 398,00	585 725 790,08
Департамент внутренней политики Приморского края	789	00	00	0000000000	000	178 456 416,64	178 366 362,52
ОБЩЕГОСУДАРСТВЕННЫЕ ВОПРОСЫ	789	01	00	0000000000	000	78 456 416,64	78 366 362,52
Прикладные научные исследования в области общегосударственных вопросов	789	01	12	0000000000	000	34 589 995,00	34 589 995,00
Государственная программа Приморского края «Безопасный край» на 2020-2027 годы	789	01	12	1800000000	000	800 000,00	800 000,00
Подпрограмма «Комплексные меры профилактики правонарушений, экстремизма и терроризма, незаконного потребления наркотических средств и психотропных веществ в Приморском крае»	789	01	12	1810000000	000	800 000,00	800 000,00
Мероприятия по противодействию распространению наркотиков, реализуемые краевыми государственными учреждениями	789	01	12	1810270340	000	800 000,00	800 000,00
Предоставление субсидий бюджетным, автономным учреждениям и иным некоммерческим организациям	789	01	12	1810270340	600	800 000,00	800 000,00
Субсидии автономным учреждениям	789	01	12	1810270340	620	800 000,00	800 000,00
Непрограммные направления деятельности органов государственной власти	789	01	12	9900000000	000	33 789 995,00	33 789 995,00
Мероприятия непрограммных направлений деятельности органов государственной власти	789	01	12	9990000000	000	33 789 995,00	33 789 995,00
Расходы на обеспечение деятельности (оказание услуг, выполнение работ) краевых государственных учреждений	789	01	12	9999970590	000	33 789 995,00	33 789 995,00
Предоставление субсидий бюджетным, автономным учреждениям и иным некоммерческим организациям	789	01	12	9999970590	600	33 789 995,00	33 789 995,00
Субсидии автономным учреждениям	789	01	12	9999970590	620	33 789 995,00	33 789 995,00
Другие общегосударственные вопросы	789	01	13	0000000000	000	43 866 421,64	43 776 367,52
Государственная программа Приморского края «Патриотическое воспитание граждан, реализация государственной национальной политики и развитие институтов гражданского общества на территории Приморского края» на 2020-2027 годы	789	01	13	1900000000	000	11 933 863,64	11 843 809,52
Подпрограмма «Этнокультурное развитие народов Приморского края и гармонизация межнациональных отношений»	789	01	13	1920000000	000	1 933 863,64	1 843 809,52
Субсидии бюджетам муниципальных образований Приморского края на поддержку экономического и социального развития коренных малочисленных народов Севера, Сибири и Дальнего Востока	789	01	13	19202R5150	000	1 933 863,64	1 843 809,52
Межбюджетные трансферты	789	01	13	19202R5150	500	1 933 863,64	1 843 809,52
Субсидии	789	01	13	19202R5150	520	1 933 863,64	1 843 809,52
Подпрограмма «Поддержка социально ориентированных некоммерческих и иных общественных организаций в Приморском крае»	789	01	13	1930000000	000	10 000 000,00	10 000 000,00
Предоставление субсидии из краевого бюджета Приморскому отдельскому казачьему обществу Уссурийского войскового казачьего общества	789	01	13	1930261530	000	10 000 000,00	10 000 000,00
Предоставление субсидий бюджетным, автономным учреждениям и иным некоммерческим организациям	789	01	13	1930261530	600	10 000 000,00	10 000 000,00

1	2	3	4	5	6	7	8
Субсидии некоммерческим организациям (за исключением государственных (муниципальных) учреждений)	789	01	13	1930261530	630	10 000 000,00	10 000 000,00
Непрограммные направления деятельности органов государственной власти	789	01	13	9900000000	000	31 932 558,00	31 932 558,00
Мероприятия непрограммных направлений деятельности органов государственной власти	789	01	13	9990000000	000	31 932 558,00	31 932 558,00
Руководство и управление в сфере установленных функций органов государственной власти Приморского края	789	01	13	9999910030	000	25 497 840,00	25 497 840,00
Расходы на выплаты персоналу в целях обеспечения выполнения функций государственными (муниципальными) органами, казенными учреждениями, органами управления государственными внебюджетными фондами	789	01	13	9999910030	100	24 744 280,00	24 744 280,00
Расходы на выплаты персоналу государственных (муниципальных) органов	789	01	13	9999910030	120	24 744 280,00	24 744 280,00
Закупка товаров, работ и услуг для обеспечения государственных (муниципальных) нужд	789	01	13	9999910030	200	753 560,00	753 560,00
Иные закупки товаров, работ и услуг для обеспечения государственных (муниципальных) нужд	789	01	13	9999910030	240	753 560,00	753 560,00
Расходы на обеспечение деятельности (оказание услуг, выполнение работ) краевых государственных учреждений	789	01	13	9999970590	000	6 434 718,00	6 434 718,00
Расходы на выплаты персоналу в целях обеспечения выполнения функций государственными (муниципальными) органами, казенными учреждениями, органами управления государственными внебюджетными фондами	789	01	13	9999970590	100	5 552 358,00	5 552 358,00
Расходы на выплаты персоналу казенных учреждений	789	01	13	9999970590	110	5 552 358,00	5 552 358,00
Закупка товаров, работ и услуг для обеспечения государственных (муниципальных) нужд	789	01	13	9999970590	200	882 360,00	882 360,00
Иные закупки товаров, работ и услуг для обеспечения государственных (муниципальных) нужд	789	01	13	9999970590	240	882 360,00	882 360,00
СОЦИАЛЬНАЯ ПОЛИТИКА	789	10	00	0000000000	000	100 000 000,00	100 000 000,00
Другие вопросы в области социальной политики	789	10	06	0000000000	000	100 000 000,00	100 000 000,00
Государственная программа Приморского края «Патриотическое воспитание граждан, реализация государственной национальной политики и развитие институтов гражданского общества на территории Приморского края» на 2020-2027 годы	789	10	06	1900000000	000	100 000 000,00	100 000 000,00
Подпрограмма «Поддержка социально ориентированных некоммерческих и иных общественных организаций в Приморском крае»	789	10	06	1930000000	000	100 000 000,00	100 000 000,00
Субсидии из краевого бюджета социально ориентированным некоммерческим организациям Приморского края на финансовое обеспечение затрат, связанных с реализацией общественно значимых программ (проектов) по направлениям деятельности	789	10	06	1930161290	000	65 000 000,00	65 000 000,00
Предоставление субсидий бюджетным, автономным учреждениям и иным некоммерческим организациям	789	10	06	1930161290	600	65 000 000,00	65 000 000,00
Субсидии некоммерческим организациям (за исключением государственных (муниципальных) учреждений)	789	10	06	1930161290	630	65 000 000,00	65 000 000,00
Предоставление субсидии из краевого бюджета Приморской краевой организации общероссийской общественной организации «Всероссийское общество инвалидов» в целях финансового обеспечения затрат, связанных с реализацией общественно значимой программы по защите прав и интересов инвалидов в Приморском крае	789	10	06	1930261380	000	10 000 000,00	10 000 000,00
Предоставление субсидий бюджетным, автономным учреждениям и иным некоммерческим организациям	789	10	06	1930261380	600	10 000 000,00	10 000 000,00
Субсидии некоммерческим организациям (за исключением государственных (муниципальных) учреждений)	789	10	06	1930261380	630	10 000 000,00	10 000 000,00
Предоставление субсидии из краевого бюджета Приморской краевой организации Общероссийской общественной организации инвалидов «Всероссийское ордена Трудового Красного Знамени общество слепых» в целях финансового обеспечения затрат, связанных с реализацией общественно значимой программы по защите прав и интересов инвалидов в Приморском крае	789	10	06	1930261390	000	2 000 000,00	2 000 000,00
Предоставление субсидий бюджетным, автономным учреждениям и иным некоммерческим организациям	789	10	06	1930261390	600	2 000 000,00	2 000 000,00
Субсидии некоммерческим организациям (за исключением государственных (муниципальных) учреждений)	789	10	06	1930261390	630	2 000 000,00	2 000 000,00
Предоставление субсидии из краевого бюджета Приморскому региональному отделению Общероссийской общественной организации инвалидов «Всероссийское общество глухих» в целях финансового обеспечения затрат, связанных с реализацией общественно значимой программы по защите прав и интересов инвалидов в Приморском крае	789	10	06	1930261400	000	2 000 000,00	2 000 000,00
Предоставление субсидий бюджетным, автономным учреждениям и иным некоммерческим организациям	789	10	06	1930261400	600	2 000 000,00	2 000 000,00
Субсидии некоммерческим организациям (за исключением государственных (муниципальных) учреждений)	789	10	06	1930261400	630	2 000 000,00	2 000 000,00
Предоставление субсидии из краевого бюджета Приморской краевой общественной организации ветеранов (пенсионеров) войны, труда, Вооруженных Сил и правоохранительных органов в целях финансового обеспечения затрат, связанных с реализацией общественно значимой программы по защите прав и интересов ветеранов в Приморском крае	789	10	06	1930261410	000	21 000 000,00	21 000 000,00
Предоставление субсидий бюджетным, автономным учреждениям и иным некоммерческим организациям	789	10	06	1930261410	600	21 000 000,00	21 000 000,00
Субсидии некоммерческим организациям (за исключением государственных (муниципальных) учреждений)	789	10	06	1930261410	630	21 000 000,00	21 000 000,00
Министерство природных ресурсов и охраны окружающей среды Приморского края	790	00	00	0000000000	000	81 472 568,00	118 059 383,00
НАЦИОНАЛЬНАЯ ЭКОНОМИКА	790	04	00	0000000000	000	81 372 568,00	117 959 383,00
Водное хозяйство	790	04	06	0000000000	000	45 586 385,00	82 173 200,00
Государственная программа Приморского края «Охрана окружающей среды Приморского края» на 2020-2027 годы	790	04	06	0800000000	000	45 586 385,00	82 173 200,00
Подпрограмма «Развитие водохозяйственного комплекса Приморского края»	790	04	06	0820000000	000	45 586 385,00	82 173 200,00
Субсидии бюджетам муниципальных образований Приморского края в целях софинансирования муниципальных программ (подпрограмм муниципальных программ) в области использования и охраны водных объектов	790	04	06	0820192130	000	23 413 185,00	60 000 000,00
Межбюджетные трансферты	790	04	06	0820192130	500	23 413 185,00	60 000 000,00
Субсидии	790	04	06	0820192130	520	23 413 185,00	60 000 000,00
Осуществление отдельных полномочий в области водных отношений	790	04	06	0820251280	000	22 173 200,00	22 173 200,00
Закупка товаров, работ и услуг для обеспечения государственных (муниципальных) нужд	790	04	06	0820251280	200	22 173 200,00	22 173 200,00
Иные закупки товаров, работ и услуг для обеспечения государственных (муниципальных) нужд	790	04	06	0820251280	240	22 173 200,00	22 173 200,00
Другие вопросы в области национальной экономики	790	04	12	0000000000	000	35 786 183,00	35 786 183,00

1	2	3	4	5	6	7	8
Государственная программа Приморского края «Охрана окружающей среды Приморского края» на 2020-2027 годы	790	04	12	0800000000	000	35 786 183,00	35 786 183,00
Подпрограмма «Обеспечение реализации государственной программы»	790	04	12	0840000000	000	35 786 183,00	35 786 183,00
Руководство и управление в сфере установленных функций органов государственной власти Приморского края	790	04	12	0840110030	000	35 786 183,00	35 786 183,00
Расходы на выплаты персоналу в целях обеспечения выполнения функций государственными (муниципальными) органами, казенными учреждениями, органами управления государственными внебюджетными фондами	790	04	12	0840110030	100	34 844 589,00	34 844 589,00
Расходы на выплаты персоналу государственных (муниципальных) органов	790	04	12	0840110030	120	34 844 589,00	34 844 589,00
Закупка товаров, работ и услуг для обеспечения государственных (муниципальных) нужд	790	04	12	0840110030	200	941 594,00	941 594,00
Иные закупки товаров, работ и услуг для обеспечения государственных (муниципальных) нужд	790	04	12	0840110030	240	941 594,00	941 594,00
ОХРАНА ОКРУЖАЮЩЕЙ СРЕДЫ	790	06	00	0000000000	000	100 000,00	100 000,00
Другие вопросы в области охраны окружающей среды	790	06	05	0000000000	000	100 000,00	100 000,00
Государственная программа Приморского края «Охрана окружающей среды Приморского края» на 2020-2027 годы	790	06	05	0800000000	000	100 000,00	100 000,00
Подпрограмма «Биологическое разнообразие Приморского края»	790	06	05	0830000000	000	100 000,00	100 000,00
Субсидии на возмещение расходов собственников, владельцев и пользователей земельных участков, на которых находятся памятники природы краевого значения, по обеспечению режима особой охраны памятников природы	790	06	05	0830160840	000	100 000,00	100 000,00
Иные бюджетные ассигнования	790	06	05	0830160840	800	100 000,00	100 000,00
Субсидии юридическим лицам (кроме некоммерческих организаций), индивидуальным предпринимателям, физическим лицам - производителям товаров, работ, услуг	790	06	05	0830160840	810	100 000,00	100 000,00
Агентство международного сотрудничества Приморского края	793	00	00	0000000000	000	31 647 106,00	31 647 106,00
ОБЩЕГОСУДАРСТВЕННЫЕ ВОПРОСЫ	793	01	00	0000000000	000	31 647 106,00	31 647 106,00
Другие общегосударственные вопросы	793	01	13	0000000000	000	31 647 106,00	31 647 106,00
Государственная программа Приморского края «Развитие туризма в Приморском крае» на 2020-2027 годы	793	01	13	1000000000	000	31 647 106,00	31 647 106,00
Подпрограмма «Государственное управление в сфере международных и внешнеэкономических связей Приморского края»	793	01	13	1040000000	000	31 647 106,00	31 647 106,00
Руководство и управление в сфере установленных функций органов государственной власти Приморского края	793	01	13	1040110030	000	25 417 106,00	25 417 106,00
Расходы на выплаты персоналу в целях обеспечения выполнения функций государственными (муниципальными) органами, казенными учреждениями, органами управления государственными внебюджетными фондами	793	01	13	1040110030	100	24 442 797,00	24 442 797,00
Расходы на выплаты персоналу государственных (муниципальных) органов	793	01	13	1040110030	120	24 442 797,00	24 442 797,00
Закупка товаров, работ и услуг для обеспечения государственных (муниципальных) нужд	793	01	13	1040110030	200	973 809,00	973 809,00
Иные закупки товаров, работ и услуг для обеспечения государственных (муниципальных) нужд	793	01	13	1040110030	240	973 809,00	973 809,00
Социальное обеспечение и иные выплаты населению	793	01	13	1040110030	300	500,00	500,00
Социальные выплаты гражданам, кроме публичных нормативных социальных выплат	793	01	13	1040110030	320	500,00	500,00
Обеспечение международной деятельности Приморского края	793	01	13	1040121900	000	6 230 000,00	6 230 000,00
Закупка товаров, работ и услуг для обеспечения государственных (муниципальных) нужд	793	01	13	1040121900	200	6 230 000,00	6 230 000,00
Иные закупки товаров, работ и услуг для обеспечения государственных (муниципальных) нужд	793	01	13	1040121900	240	6 230 000,00	6 230 000,00
Государственная жилищная инспекция Приморского края	795	00	00	0000000000	000	54 059 971,00	54 059 971,00
ЖИЛИЩНО-КОММУНАЛЬНОЕ ХОЗЯЙСТВО	795	05	00	0000000000	000	54 059 971,00	54 059 971,00
Другие вопросы в области жилищно-коммунального хозяйства	795	05	05	0000000000	000	54 059 971,00	54 059 971,00
Государственная программа Приморского края «Обеспечение доступным жильем и качественными услугами жилищно- коммунального хозяйства населения Приморского края» на 2020-2027 годы	795	05	05	0600000000	000	54 059 971,00	54 059 971,00
Подпрограмма «Обеспечение деятельности органов исполнительной власти, осуществляющих реализацию государственной программы»	795	05	05	0690000000	000	54 059 971,00	54 059 971,00
Руководство и управление в сфере установленных функций органов государственной власти Приморского края	795	05	05	0690210030	000	54 059 971,00	54 059 971,00
Расходы на выплаты персоналу в целях обеспечения выполнения функций государственными (муниципальными) органами, казенными учреждениями, органами управления государственными внебюджетными фондами	795	05	05	0690210030	100	52 745 171,00	52 745 171,00
Расходы на выплаты персоналу государственных (муниципальных) органов	795	05	05	0690210030	120	52 745 171,00	52 745 171,00
Закупка товаров, работ и услуг для обеспечения государственных (муниципальных) нужд	795	05	05	0690210030	200	1 314 800,00	1 314 800,00
Иные закупки товаров, работ и услуг для обеспечения государственных (муниципальных) нужд	795	05	05	0690210030	240	1 314 800,00	1 314 800,00
Министерство по регулированию контрактной системы в сфере закупок Приморского края	796	00	00	0000000000	000	57 976 964,00	57 976 964,00
ОБЩЕГОСУДАРСТВЕННЫЕ ВОПРОСЫ	796	01	00	0000000000	000	57 976 964,00	57 976 964,00
Другие общегосударственные вопросы	796	01	13	0000000000	000	57 976 964,00	57 976 964,00
Непрограммные направления деятельности органов государственной власти	796	01	13	9900000000	000	57 976 964,00	57 976 964,00
Мероприятия непрограммных направлений деятельности органов государственной власти	796	01	13	9990000000	000	57 976 964,00	57 976 964,00
Руководство и управление в сфере установленных функций органов государственной власти Приморского края	796	01	13	9999910030	000	27 976 964,00	27 976 964,00
Расходы на выплаты персоналу в целях обеспечения выполнения функций государственными (муниципальными) органами, казенными учреждениями, органами управления государственными внебюджетными фондами	796	01	13	9999910030	100	27 235 764,00	27 235 764,00
Расходы на выплаты персоналу государственных (муниципальных) органов	796	01	13	9999910030	120	27 235 764,00	27 235 764,00
Закупка товаров, работ и услуг для обеспечения государственных (муниципальных) нужд	796	01	13	9999910030	200	741 200,00	741 200,00
Иные закупки товаров, работ и услуг для обеспечения государственных (муниципальных) нужд	796	01	13	9999910030	240	741 200,00	741 200,00

1	2	3	4	5	6	7	8
Расходы на обеспечение деятельности (оказание услуг, выполнение работ) краевых государственных учреждений	796	01	13	9999970590	000	30 000 000,00	30 000 000,00
Расходы на выплаты персоналу в целях обеспечения выполнения функций государственными (муниципальными) органами, казенными учреждениями, органами управления государственными внебюджетными фондами	796	01	13	9999970590	100	22 142 352,00	22 142 352,00
Расходы на выплаты персоналу казенных учреждений	796	01	13	9999970590	110	22 142 352,00	22 142 352,00
Закупка товаров, работ и услуг для обеспечения государственных (муниципальных) нужд	796	01	13	9999970590	200	7 804 648,00	7 804 648,00
Иные закупки товаров, работ и услуг для обеспечения государственных (муниципальных) нужд	796	01	13	9999970590	240	7 804 648,00	7 804 648,00
Социальное обеспечение и иные выплаты населению	796	01	13	9999970590	300	50 000,00	50 000,00
Социальные выплаты гражданам, кроме публичных нормативных социальных выплат	796	01	13	9999970590	320	50 000,00	50 000,00
Иные бюджетные ассигнования	796	01	13	9999970590	800	3 000,00	3 000,00
Уплата налогов, сборов и иных платежей	796	01	13	9999970590	850	3 000,00	3 000,00
Департамент по защите государственной тайны, информационной безопасности и мобилизационной подготовки Приморского края	797	00	00	0000000000	000	30 405 087,00	31 645 247,00
ОБЩЕГОСУДАРСТВЕННЫЕ ВОПРОСЫ	797	01	00	0000000000	000	29 955 087,00	31 195 247,00
Другие общегосударственные вопросы	797	01	13	0000000000	000	29 955 087,00	31 195 247,00
Непрограммные направления деятельности органов государственной власти	797	01	13	9900000000	000	29 955 087,00	31 195 247,00
Мероприятия непрограммных направлений деятельности органов государственной власти	797	01	13	9990000000	000	29 955 087,00	31 195 247,00
Руководство и управление в сфере установленных функций органов государственной власти Приморского края	797	01	13	9999910030	000	27 282 307,00	27 282 307,00
Расходы на выплаты персоналу в целях обеспечения выполнения функций государственными (муниципальными) органами, казенными учреждениями, органами управления государственными внебюджетными фондами	797	01	13	9999910030	100	26 751 807,00	26 751 807,00
Расходы на выплаты персоналу государственных (муниципальных) органов	797	01	13	9999910030	120	26 751 807,00	26 751 807,00
Закупка товаров, работ и услуг для обеспечения государственных (муниципальных) нужд	797	01	13	9999910030	200	530 500,00	530 500,00
Иные закупки товаров, работ и услуг для обеспечения государственных (муниципальных) нужд	797	01	13	9999910030	240	530 500,00	530 500,00
Мероприятия по обеспечению информационной безопасности	797	01	13	9999922110	000	2 672 780,00	3 912 940,00
Закупка товаров, работ и услуг для обеспечения государственных (муниципальных) нужд	797	01	13	9999922110	200	2 672 780,00	3 912 940,00
Иные закупки товаров, работ и услуг для обеспечения государственных (муниципальных) нужд	797	01	13	9999922110	240	2 672 780,00	3 912 940,00
НАЦИОНАЛЬНАЯ ОБОРОНА	797	02	00	0000000000	000	450 000,00	450 000,00
Мобилизационная подготовка экономики	797	02	04	0000000000	000	450 000,00	450 000,00
Непрограммные направления деятельности органов государственной власти	797	02	04	9900000000	000	450 000,00	450 000,00
Мероприятия непрограммных направлений деятельности органов государственной власти	797	02	04	9990000000	000	450 000,00	450 000,00
Мероприятия по обеспечению мобилизационной готовности экономики	797	02	04	9999929040	000	450 000,00	450 000,00
Закупка товаров, работ и услуг для обеспечения государственных (муниципальных) нужд	797	02	04	9999929040	200	450 000,00	450 000,00
Иные закупки товаров, работ и услуг для обеспечения государственных (муниципальных) нужд	797	02	04	9999929040	240	450 000,00	450 000,00
Агентство проектного управления Приморского края	798	00	00	0000000000	000	16 787 633,00	16 787 633,00
ОБЩЕГОСУДАРСТВЕННЫЕ ВОПРОСЫ	798	01	00	0000000000	000	16 787 633,00	16 787 633,00
Другие общегосударственные вопросы	798	01	13	0000000000	000	16 787 633,00	16 787 633,00
Государственная программа Приморского края «Экономическое развитие и инновационная экономика Приморского края» на 2020-2027 годы	798	01	13	1700000000	000	16 787 633,00	16 787 633,00
Подпрограмма «Улучшение инвестиционного климата в Приморском крае»	798	01	13	1710000000	000	16 787 633,00	16 787 633,00
Руководство и управление в сфере установленных функций органов государственной власти Приморского края	798	01	13	1710510030	000	16 787 633,00	16 787 633,00
Расходы на выплаты персоналу в целях обеспечения выполнения функций государственными (муниципальными) органами, казенными учреждениями, органами управления государственными внебюджетными фондами	798	01	13	1710510030	100	15 747 313,00	15 747 313,00
Расходы на выплаты персоналу государственных (муниципальных) органов	798	01	13	1710510030	120	15 747 313,00	15 747 313,00
Закупка товаров, работ и услуг для обеспечения государственных (муниципальных) нужд	798	01	13	1710510030	200	1 040 320,00	1 040 320,00
Иные закупки товаров, работ и услуг для обеспечения государственных (муниципальных) нужд	798	01	13	1710510030	240	1 040 320,00	1 040 320,00
Инспекция по охране объектов культурного наследия Приморского края	799	00	00	0000000000	000	36 039 739,00	52 963 281,00
КУЛЬТУРА, КИНЕМАТОГРАФИЯ	799	08	00	0000000000	000	36 039 739,00	52 963 281,00
Другие вопросы в области культуры, кинематографии	799	08	04	0000000000	000	36 039 739,00	52 963 281,00
Государственная программа Приморского края «Развитие культуры Приморского края на 2020-2027 годы»	799	08	04	0500000000	000	16 412 352,00	16 661 852,00
Подпрограмма «Управление государственной программой Приморского края»	799	08	04	0540000000	000	16 412 352,00	16 661 852,00
Осуществление переданных полномочий Российской Федерации в отношении объектов культурного наследия	799	08	04	0540159500	000	6 244 600,00	6 494 100,00
Расходы на выплаты персоналу в целях обеспечения выполнения функций государственными (муниципальными) органами, казенными учреждениями, органами управления государственными внебюджетными фондами	799	08	04	0540159500	100	4 880 724,00	4 880 724,00
Расходы на выплаты персоналу государственных (муниципальных) органов	799	08	04	0540159500	120	4 880 724,00	4 880 724,00
Закупка товаров, работ и услуг для обеспечения государственных (муниципальных) нужд	799	08	04	0540159500	200	1 359 876,00	1 609 376,00
Иные закупки товаров, работ и услуг для обеспечения государственных (муниципальных) нужд	799	08	04	0540159500	240	1 359 876,00	1 609 376,00
Иные бюджетные ассигнования	799	08	04	0540159500	800	4 000,00	4 000,00
Уплата налогов, сборов и иных платежей	799	08	04	0540159500	850	4 000,00	4 000,00
Руководство и управление в сфере установленных функций органов государственной власти Приморского края	799	08	04	0540210030	000	10 167 752,00	10 167 752,00
Расходы на выплаты персоналу в целях обеспечения выполнения функций государственными (муниципальными) органами, казенными учреждениями, органами управления государственными внебюджетными фондами	799	08	04	0540210030	100	10 093 752,00	10 093 752,00
Расходы на выплаты персоналу государственных (муниципальных) органов	799	08	04	0540210030	120	10 093 752,00	10 093 752,00

1	2	3	4	5	6	7	8
Закупка товаров, работ и услуг для обеспечения государственных (муниципальных) нужд	799	08	04	0540210030	200	74 000,00	74 000,00
Иные закупки товаров, работ и услуг для обеспечения государственных (муниципальных) нужд	799	08	04	0540210030	240	74 000,00	74 000,00
Государственная программа Приморского края «Патриотическое воспитание граждан, реализация государственной национальной политики и развитие институтов гражданского общества на территории Приморского края» на 2020-2027 годы	799	08	04	1900000000	000	19 627 387,00	36 301 429,00
Подпрограмма «Патриотическое воспитание граждан в Приморском крае»	799	08	04	1910000000	000	19 627 387,00	36 301 429,00
Субсидии бюджетам муниципальных образований Приморского края на проведение работ по восстановлению воинских захоронений, находящихся в муниципальной собственности	799	08	04	19103R2990	000	19 627 387,00	36 301 429,00
Межбюджетные трансферты	799	08	04	19103R2990	500	19 627 387,00	36 301 429,00
Субсидии	799	08	04	19103R2990	520	19 627 387,00	36 301 429,00
Уполномоченный по правам ребенка в Приморском крае	805	00	00	0000000000	000	6 744 591,00	6 744 591,00
ОБЩЕГОСУДАРСТВЕННЫЕ ВОПРОСЫ	805	01	00	0000000000	000	6 744 591,00	6 744 591,00
Другие общегосударственные вопросы	805	01	13	0000000000	000	6 744 591,00	6 744 591,00
Непрограммные направления деятельности органов государственной власти	805	01	13	9900000000	000	6 744 591,00	6 744 591,00
Мероприятия непрограммных направлений деятельности органов государственной власти	805	01	13	9990000000	000	6 744 591,00	6 744 591,00
Руководство и управление в сфере установленных функций органов государственной власти Приморского края	805	01	13	9999910030	000	2 765 801,00	2 765 801,00
Расходы на выплаты персоналу в целях обеспечения выполнения функций государственными (муниципальными) органами, казенными учреждениями, органами управления государственными внебюджетными фондами	805	01	13	9999910030	100	2 455 801,00	2 455 801,00
Расходы на выплаты персоналу государственных (муниципальных) органов	805	01	13	9999910030	120	2 455 801,00	2 455 801,00
Закупка товаров, работ и услуг для обеспечения государственных (муниципальных) нужд	805	01	13	9999910030	200	310 000,00	310 000,00
Иные закупки товаров, работ и услуг для обеспечения государственных (муниципальных) нужд	805	01	13	9999910030	240	310 000,00	310 000,00
Уполномоченный по правам ребенка в Приморском крае	805	01	13	9999910120	000	3 975 910,00	3 975 910,00
Расходы на выплаты персоналу в целях обеспечения выполнения функций государственными (муниципальными) органами, казенными учреждениями, органами управления государственными внебюджетными фондами	805	01	13	9999910120	100	3 975 910,00	3 975 910,00
Расходы на выплаты персоналу государственных (муниципальных) органов	805	01	13	9999910120	120	3 975 910,00	3 975 910,00
Страхование государственных гражданских служащих Приморского края	805	01	13	9999921790	000	2 880,00	2 880,00
Закупка товаров, работ и услуг для обеспечения государственных (муниципальных) нужд	805	01	13	9999921790	200	2 880,00	2 880,00
Иные закупки товаров, работ и услуг для обеспечения государственных (муниципальных) нужд	805	01	13	9999921790	240	2 880,00	2 880,00
Министерство культуры и архивного дела Приморского края	806	00	00	0000000000	000	1 312 016 547,99	1 251 507 294,62
ОБЩЕГОСУДАРСТВЕННЫЕ ВОПРОСЫ	806	01	00	0000000000	000	81 750 230,00	81 750 230,00
Другие общегосударственные вопросы	806	01	13	0000000000	000	81 750 230,00	81 750 230,00
Государственная программа Приморского края «Развитие культуры Приморского края на 2020-2027 годы»	806	01	13	0500000000	000	81 750 230,00	81 750 230,00
Подпрограмма «Обеспечение деятельности государственных учреждений культуры и архивного дела, государственных образовательных учреждений в сфере культуры»	806	01	13	0510000000	000	81 750 230,00	81 750 230,00
Расходы на обеспечение деятельности (оказание услуг, выполнение работ) краевых государственных учреждений	806	01	13	0510170590	000	81 750 230,00	81 750 230,00
Расходы на выплаты персоналу в целях обеспечения выполнения функций государственными (муниципальными) органами, казенными учреждениями, органами управления государственными внебюджетными фондами	806	01	13	0510170590	100	46 732 458,00	46 732 458,00
Расходы на выплаты персоналу казенных учреждений	806	01	13	0510170590	110	46 732 458,00	46 732 458,00
Закупка товаров, работ и услуг для обеспечения государственных (муниципальных) нужд	806	01	13	0510170590	200	34 986 542,00	34 986 542,00
Иные закупки товаров, работ и услуг для обеспечения государственных (муниципальных) нужд	806	01	13	0510170590	240	34 986 542,00	34 986 542,00
Иные бюджетные ассигнования	806	01	13	0510170590	800	31 230,00	31 230,00
Уплата налогов, сборов и иных платежей	806	01	13	0510170590	850	31 230,00	31 230,00
ОБРАЗОВАНИЕ	806	07	00	0000000000	000	321 525 939,00	326 730 101,00
Дополнительное образование детей	806	07	03	0000000000	000	57 393 394,00	61 362 799,00
Государственная программа Приморского края «Развитие культуры Приморского края на 2020-2027 годы»	806	07	03	0500000000	000	57 393 394,00	61 362 799,00
Подпрограмма «Обеспечение деятельности государственных учреждений культуры и архивного дела, государственных образовательных учреждений в сфере культуры»	806	07	03	0510000000	000	17 393 394,00	17 393 394,00
Расходы на обеспечение деятельности (оказание услуг, выполнение работ) краевых государственных учреждений	806	07	03	0510270590	000	17 393 394,00	17 393 394,00
Предоставление субсидий бюджетным, автономным учреждениям и иным некоммерческим организациям	806	07	03	0510270590	600	17 393 394,00	17 393 394,00
Субсидии бюджетным учреждениям	806	07	03	0510270590	610	17 393 394,00	17 393 394,00
Подпрограмма «Поддержка культуры в Приморском крае»	806	07	03	0530000000	000	40 000 000,00	43 969 405,00
Субсидии бюджетам муниципальных образований Приморского края на приобретение музыкальных инструментов и художественного инвентаря для учреждений дополнительного образования детей в сфере культуры	806	07	03	0530192480	000	0,00	5 000 000,00
Межбюджетные трансферты	806	07	03	0530192480	500	0,00	5 000 000,00
Субсидии	806	07	03	0530192480	520	0,00	5 000 000,00
Субсидии бюджетам муниципальных образований на софинансирование расходных обязательств, возникающих при реализации мероприятий по модернизации муниципальных детских школ искусств по видам искусств	806	07	03	05301R3060	000	40 000 000,00	38 969 405,00
Межбюджетные трансферты	806	07	03	05301R3060	500	40 000 000,00	38 969 405,00
Субсидии	806	07	03	05301R3060	520	40 000 000,00	38 969 405,00
Среднее профессиональное образование	806	07	04	0000000000	000	264 132 545,00	265 367 302,00
Государственная программа Приморского края «Развитие культуры Приморского края на 2020-2027 годы»	806	07	04	0500000000	000	264 132 545,00	265 367 302,00

1	2	3	4	5	6	7	8
Подпрограмма «Обеспечение деятельности государственных учреждений культуры и архивного дела, государственных образовательных учреждений в сфере культуры»	806	07	04	0510000000	000	262 432 545,00	263 667 302,00
Расходы на обеспечение деятельности (оказание услуг, выполнение работ) краевых государственных учреждений	806	07	04	0510270590	000	239 494 389,00	239 494 396,00
Предоставление субсидий бюджетным, автономным учреждениям и иным некоммерческим организациям	806	07	04	0510270590	600	239 494 389,00	239 494 396,00
Субсидии автономным учреждениям	806	07	04	0510270590	620	239 494 389,00	239 494 396,00
Расходы по оплате договоров на выполнение работ, оказание услуг, связанных с капитальным ремонтом нефинансовых активов, полученных в аренду или безвозмездное пользование, закрепленных за краевыми государственными учреждениями на праве оперативного управления	806	07	04	0510270600	000	300 000,00	300 000,00
Предоставление субсидий бюджетным, автономным учреждениям и иным некоммерческим организациям	806	07	04	0510270600	600	300 000,00	300 000,00
Субсидии автономным учреждениям	806	07	04	0510270600	620	300 000,00	300 000,00
Обеспечение видеонаблюдения и иные мероприятия, направленные на защищенность объектов (территорий) краевых государственных учреждений Приморского края	806	07	04	0510270840	000	3 475 879,00	3 475 879,00
Предоставление субсидий бюджетным, автономным учреждениям и иным некоммерческим организациям	806	07	04	0510270840	600	3 475 879,00	3 475 879,00
Субсидии автономным учреждениям	806	07	04	0510270840	620	3 475 879,00	3 475 879,00
Мероприятия по обеспечению требований пожарной безопасности в краевых государственных учреждениях Приморского края	806	07	04	0510270850	000	347 458,00	1 582 208,00
Предоставление субсидий бюджетным, автономным учреждениям и иным некоммерческим организациям	806	07	04	0510270850	600	347 458,00	1 582 208,00
Субсидии автономным учреждениям	806	07	04	0510270850	620	347 458,00	1 582 208,00
Расходы на обеспечение питанием обучающихся по очной форме обучения в краевых государственных профессиональных образовательных организациях, реализующих образовательные программы среднего профессионального образования	806	07	04	0510270920	000	11 445 500,00	11 445 500,00
Предоставление субсидий бюджетным, автономным учреждениям и иным некоммерческим организациям	806	07	04	0510270920	600	11 445 500,00	11 445 500,00
Субсидии автономным учреждениям	806	07	04	0510270920	620	11 445 500,00	11 445 500,00
Стипендии обучающимся в краевых государственных профессиональных образовательных учреждениях	806	07	04	0510270990	000	4 021 680,00	4 021 680,00
Предоставление субсидий бюджетным, автономным учреждениям и иным некоммерческим организациям	806	07	04	0510270990	600	4 021 680,00	4 021 680,00
Субсидии автономным учреждениям	806	07	04	0510270990	620	4 021 680,00	4 021 680,00
Социальное обеспечение детей-сирот и детей, оставшихся без попечения родителей, и лиц из числа детей-сирот и детей, оставшихся без попечения родителей, обучающихся в краевых государственных учреждениях	806	07	04	0510281160	000	3 347 639,00	3 347 639,00
Социальное обеспечение и иные выплаты населению	806	07	04	0510281160	300	3 347 639,00	3 347 639,00
Социальные выплаты гражданам, кроме публичных нормативных социальных выплат	806	07	04	0510281160	320	3 347 639,00	3 347 639,00
Подпрограмма «Мероприятия в сфере культуры и охраны объектов историко-культурного наследия»	806	07	04	0520000000	000	1 700 000,00	1 700 000,00
Организация и проведение культурных мероприятий краевыми государственными учреждениями культуры и образовательными учреждениями в сфере культуры	806	07	04	0520171260	000	1 700 000,00	1 700 000,00
Предоставление субсидий бюджетным, автономным учреждениям и иным некоммерческим организациям	806	07	04	0520171260	600	1 700 000,00	1 700 000,00
Субсидии автономным учреждениям	806	07	04	0520171260	620	1 700 000,00	1 700 000,00
КУЛЬТУРА, КИНЕМАТОГРАФИЯ	806	08	00	0000000000	000	904 335 378,99	838 621 963,62
Культура	806	08	01	0000000000	000	730 141 203,93	804 487 856,62
Государственная программа Приморского края «Социальная поддержка населения Приморского края на 2020-2027 годы»	806	08	01	0300000000	000	183 190,00	183 190,00
Подпрограмма «Доступная среда»	806	08	01	0350000000	000	183 190,00	183 190,00
Мероприятия подпрограммы «Доступная среда», реализуемые органами исполнительной власти Приморского края	806	08	01	0350421960	000	52 800,00	52 800,00
Закупка товаров, работ и услуг для обеспечения государственных (муниципальных) нужд	806	08	01	0350421960	200	52 800,00	52 800,00
Иные закупки товаров, работ и услуг для обеспечения государственных (муниципальных) нужд	806	08	01	0350421960	240	52 800,00	52 800,00
Мероприятия подпрограммы «Доступная среда», реализуемые краевыми государственными учреждениями	806	08	01	0350470260	000	130 390,00	130 390,00
Предоставление субсидий бюджетным, автономным учреждениям и иным некоммерческим организациям	806	08	01	0350470260	600	130 390,00	130 390,00
Субсидии автономным учреждениям	806	08	01	0350470260	620	130 390,00	130 390,00
Государственная программа Приморского края «Развитие культуры Приморского края на 2020-2027 годы»	806	08	01	0500000000	000	729 958 013,93	804 304 666,62
Подпрограмма «Обеспечение деятельности государственных учреждений культуры и архивного дела, государственных образовательных учреждений в сфере культуры»	806	08	01	0510000000	000	598 612 663,00	668 921 508,00
Управление и распоряжение имуществом, находящимся в собственности и ведении Приморского края	806	08	01	0510120780	000	7 510 272,00	7 510 272,00
Иные бюджетные ассигнования	806	08	01	0510120780	800	7 510 272,00	7 510 272,00
Уплата налогов, сборов и иных платежей	806	08	01	0510120780	850	7 510 272,00	7 510 272,00
Расходы на обеспечение деятельности (оказание услуг, выполнение работ) краевых государственных учреждений	806	08	01	0510170590	000	565 785 613,00	637 329 208,00
Расходы на выплаты персоналу в целях обеспечения выполнения функций государственными (муниципальными) органами, казенными учреждениями, органами управления государственными внебюджетными фондами	806	08	01	0510170590	100	46 614 578,00	46 614 578,00
Расходы на выплаты персоналу казенных учреждений	806	08	01	0510170590	110	46 614 578,00	46 614 578,00
Закупка товаров, работ и услуг для обеспечения государственных (муниципальных) нужд	806	08	01	0510170590	200	6 742 919,00	6 742 919,00
Иные закупки товаров, работ и услуг для обеспечения государственных (муниципальных) нужд	806	08	01	0510170590	240	6 742 919,00	6 742 919,00
Предоставление субсидий бюджетным, автономным учреждениям и иным некоммерческим организациям	806	08	01	0510170590	600	511 393 589,00	582 937 184,00
Субсидии бюджетным учреждениям	806	08	01	0510170590	610	53 624 598,00	53 624 598,00
Субсидии автономным учреждениям	806	08	01	0510170590	620	457 768 991,00	529 312 586,00
Иные бюджетные ассигнования	806	08	01	0510170590	800	1 034 527,00	1 034 527,00
Уплата налогов, сборов и иных платежей	806	08	01	0510170590	850	1 034 527,00	1 034 527,00
Расходы по оплате договоров на выполнение работ, оказание услуг, связанных с капитальным ремонтом нефинансовых активов, полученных в аренду или безвозмездное пользование, закрепленных за краевыми государственными учреждениями на праве оперативного управления	806	08	01	0510170600	000	20 000 000,00	20 000 000,00

1	2	3	4	5	6	7	8
Предоставление субсидий бюджетным, автономным учреждениям и иным некоммерческим организациям	806	08	01	0510170600	600	20 000 000,00	20 000 000,00
Субсидии автономным учреждениям	806	08	01	0510170600	620	20 000 000,00	20 000 000,00
Обеспечение видеонаблюдения и иные мероприятия, направленные на защищенность объектов (территорий) краевых государственных учреждений Приморского края	806	08	01	0510170840	000	2 036 236,00	2 036 236,00
Закупка товаров, работ и услуг для обеспечения государственных (муниципальных) нужд	806	08	01	0510170840	200	239 000,00	239 000,00
Иные закупки товаров, работ и услуг для обеспечения государственных (муниципальных) нужд	806	08	01	0510170840	240	239 000,00	239 000,00
Предоставление субсидий бюджетным, автономным учреждениям и иным некоммерческим организациям	806	08	01	0510170840	600	1 797 236,00	1 797 236,00
Субсидии автономным учреждениям	806	08	01	0510170840	620	1 797 236,00	1 797 236,00
Мероприятия по обеспечению требований пожарной безопасности в краевых государственных учреждениях Приморского края	806	08	01	0510170850	000	3 280 542,00	2 045 792,00
Предоставление субсидий бюджетным, автономным учреждениям и иным некоммерческим организациям	806	08	01	0510170850	600	3 280 542,00	2 045 792,00
Субсидии бюджетным учреждениям	806	08	01	0510170850	610	100 000,00	100 000,00
Субсидии автономным учреждениям	806	08	01	0510170850	620	3 180 542,00	1 945 792,00
Подпрограмма «Мероприятия в сфере культуры и охраны объектов историко-культурного наследия»	806	08	01	0520000000	000	90 922 700,00	90 922 700,00
Организация проведения культурных мероприятий уполномоченным органом Приморского края	806	08	01	0520120340	000	4 000 000,00	4 000 000,00
Закупка товаров, работ и услуг для обеспечения государственных (муниципальных) нужд	806	08	01	0520120340	200	4 000 000,00	4 000 000,00
Иные закупки товаров, работ и услуг для обеспечения государственных (муниципальных) нужд	806	08	01	0520120340	240	4 000 000,00	4 000 000,00
Создание условий для организации проведения независимой оценки качества условий оказания услуг организациями в сфере культуры, охраны здоровья, образования и социального обслуживания на территории Приморского края	806	08	01	0520123000	000	172 700,00	172 700,00
Закупка товаров, работ и услуг для обеспечения государственных (муниципальных) нужд	806	08	01	0520123000	200	172 700,00	172 700,00
Иные закупки товаров, работ и услуг для обеспечения государственных (муниципальных) нужд	806	08	01	0520123000	240	172 700,00	172 700,00
Проведение Международного кинофестиваля стран Азиатско- Тихоокеанского региона «Меридианы Тихого»	806	08	01	0520170210	000	40 000 000,00	40 000 000,00
Предоставление субсидий бюджетным, автономным учреждениям и иным некоммерческим организациям	806	08	01	0520170210	600	40 000 000,00	40 000 000,00
Субсидии автономным учреждениям	806	08	01	0520170210	620	40 000 000,00	40 000 000,00
Организация и проведение культурных мероприятий в рамках Восточного экономического форума	806	08	01	0520170450	000	5 000 000,00	5 000 000,00
Предоставление субсидий бюджетным, автономным учреждениям и иным некоммерческим организациям	806	08	01	0520170450	600	5 000 000,00	5 000 000,00
Субсидии автономным учреждениям	806	08	01	0520170450	620	5 000 000,00	5 000 000,00
Реализация совместных проектов в области культуры и искусства с федеральными и региональными организациями	806	08	01	0520170900	000	6 000 000,00	6 000 000,00
Предоставление субсидий бюджетным, автономным учреждениям и иным некоммерческим организациям	806	08	01	0520170900	600	6 000 000,00	6 000 000,00
Субсидии автономным учреждениям	806	08	01	0520170900	620	6 000 000,00	6 000 000,00
Гастрольная деятельность краевых государственных учреждений культуры и их участие в творческих мероприятиях	806	08	01	0520171150	000	20 000 000,00	20 000 000,00
Предоставление субсидий бюджетным, автономным учреждениям и иным некоммерческим организациям	806	08	01	0520171150	600	20 000 000,00	20 000 000,00
Субсидии автономным учреждениям	806	08	01	0520171150	620	20 000 000,00	20 000 000,00
Организация и проведение культурных мероприятий краевыми государственными учреждениями культуры и образовательными учреждениями в сфере культуры	806	08	01	0520171260	000	15 300 000,00	15 300 000,00
Предоставление субсидий бюджетным, автономным учреждениям и иным некоммерческим организациям	806	08	01	0520171260	600	15 300 000,00	15 300 000,00
Субсидии бюджетным учреждениям	806	08	01	0520171260	610	1 635 000,00	1 635 000,00
Субсидии автономным учреждениям	806	08	01	0520171260	620	13 665 000,00	13 665 000,00
Мероприятия, направленные на реализацию национального проекта «Творческие люди»	806	08	01	052A271370	000	450 000,00	450 000,00
Предоставление субсидий бюджетным, автономным учреждениям и иным некоммерческим организациям	806	08	01	052A271370	600	450 000,00	450 000,00
Субсидии автономным учреждениям	806	08	01	052A271370	620	450 000,00	450 000,00
Подпрограмма «Поддержка культуры в Приморском крае»	806	08	01	0530000000	000	40 422 650,93	44 460 458,62
Субсидии из краевого бюджета бюджетам муниципальных образований Приморского края на комплектование книжных фондов и обеспечение информационно-техническим оборудованием библиотек	806	08	01	0530192540	000	7 699 058,32	1 712 159,28
Межбюджетные трансферты	806	08	01	0530192540	500	7 699 058,32	1 712 159,28
Субсидии	806	08	01	0530192540	520	7 699 058,32	1 712 159,28
Субсидии бюджетам муниципальных образований на поддержку творческой деятельности и укрепление материально-технической базы муниципальных театров в населенных пунктах с численностью населения до 300 тысяч человек	806	08	01	05301R4660	000	9 445 454,54	9 895 238,10
Межбюджетные трансферты	806	08	01	05301R4660	500	9 445 454,54	9 895 238,10
Субсидии	806	08	01	05301R4660	520	9 445 454,54	9 895 238,10
Субсидии бюджетам муниципальных образований на обеспечение развития и укрепления материально-технической базы домов культуры в населенных пунктах с числом жителей до 50 тысяч человек	806	08	01	05301R4670	000	14 314 780,00	14 366 666,67
Межбюджетные трансферты	806	08	01	05301R4670	500	14 314 780,00	14 366 666,67
Субсидии	806	08	01	05301R4670	520	14 314 780,00	14 366 666,67
Поддержка творческой деятельности и техническое оснащение детских и кукольных театров	806	08	01	05301R5170	000	2 840 909,09	2 976 190,48
Предоставление субсидий бюджетным, автономным учреждениям и иным некоммерческим организациям	806	08	01	05301R5170	600	2 840 909,09	2 976 190,48
Субсидии автономным учреждениям	806	08	01	05301R5170	620	2 840 909,09	2 976 190,48
Субсидии бюджетам муниципальных образований Приморского края на создание модельных муниципальных библиотек	806	08	01	053A154540	000	5 102 040,82	5 102 040,82
Межбюджетные трансферты	806	08	01	053A154540	500	5 102 040,82	5 102 040,82
Субсидии	806	08	01	053A154540	520	5 102 040,82	5 102 040,82
Субсидии бюджетам муниципальных образований Приморского края на создание виртуальных концертных залов	806	08	01	053A354530	000	1 020 408,16	10 408 163,27
Межбюджетные трансферты	806	08	01	053A354530	500	1 020 408,16	10 408 163,27
Субсидии	806	08	01	053A354530	520	1 020 408,16	10 408 163,27
Другие вопросы в области культуры, кинематографии	806	08	04	0000000000	000	174 194 175,06	34 134 107,00

1	2	3	4	5	6	7	8
Государственная программа Приморского края «Развитие культуры Приморского края на 2020-2027 годы»	806	08	04	0500000000	000	174 194 175,06	34 134 107,00
Подпрограмма «Поддержка культуры в Приморском крае»	806	08	04	0530000000	000	140 060 068,06	0,00
Субсидии из краевого бюджета бюджетам муниципальных образований Приморского края на строительство, реконструкцию, ремонт объектов культуры (в том числе проектно-изыскательские работы), находящихся в муниципальной собственности, и приобретение объектов культуры для муниципальных нужд	806	08	04	0530192050	000	77 629 460,00	0,00
Межбюджетные трансферты	806	08	04	0530192050	500	77 629 460,00	0,00
Субсидии	806	08	04	0530192050	520	77 629 460,00	0,00
Субсидии из краевого бюджета бюджетам муниципальных образований Приморского края на оснащение образовательных учреждений в сфере культуры (детских школ искусств и училищ) музыкальными инструментами, оборудованием и учебными материалами	806	08	04	053A155191	000	62 430 608,06	0,00
Межбюджетные трансферты	806	08	04	053A155191	500	62 430 608,06	0,00
Субсидии	806	08	04	053A155191	520	62 430 608,06	0,00
Подпрограмма «Управление государственной программой Приморского края»	806	08	04	0540000000	000	34 134 107,00	34 134 107,00
Руководство и управление в сфере установленных функций органов государственной власти Приморского края	806	08	04	0540210030	000	34 134 107,00	34 134 107,00
Расходы на выплаты персоналу в целях обеспечения выполнения функций государственными (муниципальными) органами, казенными учреждениями, органами управления государственными внебюджетными фондами	806	08	04	0540210030	100	33 593 187,00	33 593 187,00
Расходы на выплаты персоналу государственных (муниципальных) органов	806	08	04	0540210030	120	33 593 187,00	33 593 187,00
Закупка товаров, работ и услуг для обеспечения государственных (муниципальных) нужд	806	08	04	0540210030	200	537 920,00	537 920,00
Иные закупки товаров, работ и услуг для обеспечения государственных (муниципальных) нужд	806	08	04	0540210030	240	537 920,00	537 920,00
Иные бюджетные ассигнования	806	08	04	0540210030	800	3 000,00	3 000,00
Уплата налогов, сборов и иных платежей	806	08	04	0540210030	850	3 000,00	3 000,00
СОЦИАЛЬНАЯ ПОЛИТИКА	806	10	00	0000000000	000	4 405 000,00	4 405 000,00
Социальное обеспечение населения	806	10	03	0000000000	000	4 405 000,00	4 405 000,00
Государственная программа Приморского края «Развитие культуры Приморского края на 2020-2027 годы»	806	10	03	0500000000	000	4 405 000,00	4 405 000,00
Подпрограмма «Обеспечение деятельности государственных учреждений культуры и архивного дела, государственных образовательных учреждений в сфере культуры»	806	10	03	0510000000	000	4 405 000,00	4 405 000,00
Предоставление мер социальной поддержки педагогическим работникам краевых государственных образовательных организаций	806	10	03	0510280440	000	4 405 000,00	4 405 000,00
Социальное обеспечение и иные выплаты населению	806	10	03	0510280440	300	4 405 000,00	4 405 000,00
Социальные выплаты гражданам, кроме публичных нормативных социальных выплат	806	10	03	0510280440	320	4 405 000,00	4 405 000,00
Министерство лесного хозяйства и охраны объектов животного мира Приморского края	807	00	00	0000000000	000	606 592 618,09	625 490 718,09
НАЦИОНАЛЬНАЯ ЭКОНОМИКА	807	04	00	0000000000	000	520 284 359,00	538 623 559,00
Лесное хозяйство	807	04	07	0000000000	000	520 284 359,00	538 623 559,00
Государственная программа Приморского края «Развитие лесного хозяйства в Приморском крае» на 2020-2027 годы	807	04	07	1600000000	000	520 284 359,00	538 623 559,00
Подпрограмма «Обеспечение использования, охраны, защиты и воспроизводства лесов»	807	04	07	1610000000	000	421 042 770,63	439 381 970,63
Расходы на содержание и обеспечение деятельности учреждений в области лесных отношений	807	04	07	1610151291	000	355 428 488,63	381 195 888,63
Расходы на выплаты персоналу в целях обеспечения выполнения функций государственными (муниципальными) органами, казенными учреждениями, органами управления государственными внебюджетными фондами	807	04	07	1610151291	100	219 715 026,37	219 715 026,37
Расходы на выплаты персоналу казенных учреждений	807	04	07	1610151291	110	219 715 026,37	219 715 026,37
Закупка товаров, работ и услуг для обеспечения государственных (муниципальных) нужд	807	04	07	1610151291	200	8 400 000,00	8 900 000,00
Иные закупки товаров, работ и услуг для обеспечения государственных (муниципальных) нужд	807	04	07	1610151291	240	8 400 000,00	8 900 000,00
Предоставление субсидий бюджетным, автономным учреждениям и иным некоммерческим организациям	807	04	07	1610151291	600	127 013 462,26	152 280 862,26
Субсидии бюджетным учреждениям	807	04	07	1610151291	610	127 013 462,26	152 280 862,26
Иные бюджетные ассигнования	807	04	07	1610151291	800	300 000,00	300 000,00
Уплата налогов, сборов и иных платежей	807	04	07	1610151291	850	300 000,00	300 000,00
Расходы на обеспечение деятельности (оказание услуг, выполнение работ) краевых государственных учреждений	807	04	07	1610170590	000	11 315 382,00	11 315 382,00
Расходы на выплаты персоналу в целях обеспечения выполнения функций государственными (муниципальными) органами, казенными учреждениями, органами управления государственными внебюджетными фондами	807	04	07	1610170590	100	5 531 911,00	5 531 911,00
Расходы на выплаты персоналу казенных учреждений	807	04	07	1610170590	110	5 531 911,00	5 531 911,00
Предоставление субсидий бюджетным, автономным учреждениям и иным некоммерческим организациям	807	04	07	1610170590	600	5 783 471,00	5 783 471,00
Субсидии бюджетным учреждениям	807	04	07	1610170590	610	5 783 471,00	5 783 471,00
Расходы на увеличение площади лесовосстановления в рамках переданных полномочий Российской Федерации субъектам Российской Федерации в области лесных отношений	807	04	07	161GA54290	000	10 747 800,00	11 082 200,00
Предоставление субсидий бюджетным, автономным учреждениям и иным некоммерческим организациям	807	04	07	161GA54290	600	10 747 800,00	11 082 200,00
Субсидии бюджетным учреждениям	807	04	07	161GA54290	610	10 747 800,00	11 082 200,00
Расходы на оснащение учреждений, выполняющих мероприятия по воспроизводству лесов, специализированной лесохозяйственной техникой и оборудованием для проведения комплекса мероприятий по лесовосстановлению и лесоразведению в рамках переданных полномочий Российской Федерации субъектам Российской Федерации в области лесных отношений	807	04	07	161GA54300	000	1 703 900,00	948 300,00
Предоставление субсидий бюджетным, автономным учреждениям и иным некоммерческим организациям	807	04	07	161GA54300	600	1 703 900,00	948 300,00
Субсидии бюджетным учреждениям	807	04	07	161GA54300	610	1 703 900,00	948 300,00
Расходы на оснащение специализированных учреждений органов государственной власти субъектов Российской Федерации лесопожарной техникой и оборудованием для проведения комплекса мероприятий по охране лесов от пожаров в рамках переданных полномочий Российской Федерации субъектам Российской Федерации в области лесных отношений	807	04	07	161GA54320	000	41 847 200,00	34 840 200,00
Предоставление субсидий бюджетным, автономным учреждениям и иным некоммерческим организациям	807	04	07	161GA54320	600	41 847 200,00	34 840 200,00

1	2	3	4	5	6	7	8
Субсидии бюджетным учреждениям	807	04	07	161GA54320	610	41 847 200,00	34 840 200,00
Подпрограмма «Обеспечение стратегического управления лесным хозяйством»	807	04	07	1620000000	000	99 241 588,37	99 241 588,37
Руководство и управление в сфере установленных функций органов государственной власти Приморского края	807	04	07	1620110030	000	7 077 247,00	7 077 247,00
Расходы на выплаты персоналу в целях обеспечения выполнения функций государственными (муниципальными) органами, казенными учреждениями, органами управления государственными внебюджетными фондами	807	04	07	1620110030	100	6 977 247,00	6 977 247,00
Расходы на выплаты персоналу государственных (муниципальных) органов	807	04	07	1620110030	120	6 977 247,00	6 977 247,00
Закупка товаров, работ и услуг для обеспечения государственных (муниципальных) нужд	807	04	07	1620110030	200	100 000,00	100 000,00
Иные закупки товаров, работ и услуг для обеспечения государственных (муниципальных) нужд	807	04	07	1620110030	240	100 000,00	100 000,00
Обеспечение равных условий оплаты труда, установленных нормативными правовыми актами Приморского края, государственным гражданским служащим Приморского края, выполняющим функции по осуществлению переданных полномочий Российской Федерации, за счет средств краевого бюджета	807	04	07	1620110130	000	459 830,00	459 830,00
Расходы на выплаты персоналу в целях обеспечения выполнения функций государственными (муниципальными) органами, казенными учреждениями, органами управления государственными внебюджетными фондами	807	04	07	1620110130	100	459 830,00	459 830,00
Расходы на выплаты персоналу государственных (муниципальных) органов	807	04	07	1620110130	120	459 830,00	459 830,00
Расходы на содержание аппарата управления в области лесных отношений	807	04	07	1620151293	000	91 204 511,37	91 204 511,37
Расходы на выплаты персоналу в целях обеспечения выполнения функций государственными (муниципальными) органами, казенными учреждениями, органами управления государственными внебюджетными фондами	807	04	07	1620151293	100	75 254 511,37	75 254 511,37
Расходы на выплаты персоналу государственных (муниципальных) органов	807	04	07	1620151293	120	75 254 511,37	75 254 511,37
Закупка товаров, работ и услуг для обеспечения государственных (муниципальных) нужд	807	04	07	1620151293	200	15 850 000,00	15 850 000,00
Иные закупки товаров, работ и услуг для обеспечения государственных (муниципальных) нужд	807	04	07	1620151293	240	15 850 000,00	15 850 000,00
Иные бюджетные ассигнования	807	04	07	1620151293	800	100 000,00	100 000,00
Уплата налогов, сборов и иных платежей	807	04	07	1620151293	850	100 000,00	100 000,00
Расходы на мероприятия в области лесных отношений	807	04	07	1620251292	000	500 000,00	500 000,00
Закупка товаров, работ и услуг для обеспечения государственных (муниципальных) нужд	807	04	07	1620251292	200	500 000,00	500 000,00
Иные закупки товаров, работ и услуг для обеспечения государственных (муниципальных) нужд	807	04	07	1620251292	240	500 000,00	500 000,00
ОХРАНА ОКРУЖАЮЩЕЙ СРЕДЫ	807	06	00	0000000000	000	86 308 259,09	86 867 159,09
Охрана объектов растительного и животного мира и среды их обитания	807	06	03	0000000000	000	77 965 066,09	78 523 966,09
Государственная программа Приморского края «Охрана окружающей среды Приморского края» на 2020-2027 годы	807	06	03	0800000000	000	77 965 066,09	78 523 966,09
Подпрограмма «Биологическое разнообразие Приморского края»	807	06	03	0830000000	000	77 965 066,09	78 523 966,09
Расходы на обеспечение деятельности (оказание услуг, выполнение работ) краевых государственных учреждений	807	06	03	0830170590	000	35 511 171,09	35 511 171,09
Предоставление субсидий бюджетным, автономным учреждениям и иным некоммерческим организациям	807	06	03	0830170590	600	35 511 171,09	35 511 171,09
Субсидии бюджетным учреждениям	807	06	03	0830170590	610	35 511 171,09	35 511 171,09
Расходы на обеспечение деятельности (оказание услуг, выполнение работ) краевых государственных учреждений	807	06	03	0830270590	000	20 816 769,00	20 816 769,00
Предоставление субсидий бюджетным, автономным учреждениям и иным некоммерческим организациям	807	06	03	0830270590	600	20 816 769,00	20 816 769,00
Субсидии бюджетным учреждениям	807	06	03	0830270590	610	20 816 769,00	20 816 769,00
Обеспечение равных условий оплаты труда, установленных нормативными правовыми актами Приморского края, государственным гражданским служащим Приморского края, выполняющим функции по осуществлению переданных полномочий Российской Федерации, за счет средств краевого бюджета	807	06	03	0830310130	000	225 526,00	225 526,00
Расходы на выплаты персоналу в целях обеспечения выполнения функций государственными (муниципальными) органами, казенными учреждениями, органами управления государственными внебюджетными фондами	807	06	03	0830310130	100	225 526,00	225 526,00
Расходы на выплаты персоналу государственных (муниципальных) органов	807	06	03	0830310130	120	225 526,00	225 526,00
Осуществление полномочий Российской Федерации в области охраны и использования объектов животного мира (за исключением охотничьих ресурсов и водных биологических ресурсов)	807	06	03	0830359200	000	207 700,00	207 700,00
Закупка товаров, работ и услуг для обеспечения государственных (муниципальных) нужд	807	06	03	0830359200	200	207 700,00	207 700,00
Иные закупки товаров, работ и услуг для обеспечения государственных (муниципальных) нужд	807	06	03	0830359200	240	207 700,00	207 700,00
Осуществление переданных полномочий Российской Федерации в области охраны и использования охотничьих ресурсов	807	06	03	0830359700	000	21 203 900,00	21 762 800,00
Расходы на выплаты персоналу в целях обеспечения выполнения функций государственными (муниципальными) органами, казенными учреждениями, органами управления государственными внебюджетными фондами	807	06	03	0830359700	100	18 857 385,00	18 857 385,00
Расходы на выплаты персоналу государственных (муниципальных) органов	807	06	03	0830359700	120	18 857 385,00	18 857 385,00
Закупка товаров, работ и услуг для обеспечения государственных (муниципальных) нужд	807	06	03	0830359700	200	2 185 515,00	2 744 415,00
Иные закупки товаров, работ и услуг для обеспечения государственных (муниципальных) нужд	807	06	03	0830359700	240	2 185 515,00	2 744 415,00
Иные бюджетные ассигнования	807	06	03	0830359700	800	161 000,00	161 000,00
Уплата налогов, сборов и иных платежей	807	06	03	0830359700	850	161 000,00	161 000,00
Другие вопросы в области охраны окружающей среды	807	06	05	0000000000	000	8 343 193,00	8 343 193,00
Государственная программа Приморского края «Охрана окружающей среды Приморского края» на 2020-2027 годы	807	06	05	0800000000	000	8 343 193,00	8 343 193,00
Подпрограмма «Биологическое разнообразие Приморского края»	807	06	05	0830000000	000	8 343 193,00	8 343 193,00
Руководство и управление в сфере установленных функций органов государственной власти Приморского края	807	06	05	0830110030	000	8 343 193,00	8 343 193,00

1	2	3	4	5	6	7	8
Расходы на выплаты персоналу в целях обеспечения выполнения функций государственными (муниципальными) органами, казенными учреждениями, органами управления государственными внебюджетными фондами	807	06	05	0830110030	100	7 627 393,00	7 627 393,00
Расходы на выплаты персоналу государственных (муниципальных) органов	807	06	05	0830110030	120	7 627 393,00	7 627 393,00
Закупка товаров, работ и услуг для обеспечения государственных (муниципальных) нужд	807	06	05	0830110030	200	661 900,00	660 000,00
Иные закупки товаров, работ и услуг для обеспечения государственных (муниципальных) нужд	807	06	05	0830110030	240	661 900,00	660 000,00
Иные бюджетные ассигнования	807	06	05	0830110030	800	53 900,00	55 800,00
Уплата налогов, сборов и иных платежей	807	06	05	0830110030	850	53 900,00	55 800,00
Министерство промышленности и торговли Приморского края	808	00	00	0000000000	000	59 795 505,00	59 795 505,00
НАЦИОНАЛЬНАЯ ЭКОНОМИКА	808	04	00	0000000000	000	59 795 505,00	59 795 505,00
Другие вопросы в области национальной экономики	808	04	12	0000000000	000	59 795 505,00	59 795 505,00
Непрограммные направления деятельности органов государственной власти	808	04	12	9900000000	000	59 795 505,00	59 795 505,00
Мероприятия непрограммных направлений деятельности органов государственной власти	808	04	12	9990000000	000	59 795 505,00	59 795 505,00
Руководство и управление в сфере установленных функций органов государственной власти Приморского края	808	04	12	9999910030	000	59 795 505,00	59 795 505,00
Расходы на выплаты персоналу в целях обеспечения выполнения функций государственными (муниципальными) органами, казенными учреждениями, органами управления государственными внебюджетными фондами	808	04	12	9999910030	100	59 282 005,00	59 282 005,00
Расходы на выплаты персоналу государственных (муниципальных) органов	808	04	12	9999910030	120	59 282 005,00	59 282 005,00
Закупка товаров, работ и услуг для обеспечения государственных (муниципальных) нужд	808	04	12	9999910030	200	512 500,00	512 500,00
Иные закупки товаров, работ и услуг для обеспечения государственных (муниципальных) нужд	808	04	12	9999910030	240	512 500,00	512 500,00
Социальное обеспечение и иные выплаты населению	808	04	12	9999910030	300	1 000,00	1 000,00
Социальные выплаты гражданам, кроме публичных нормативных социальных выплат	808	04	12	9999910030	320	1 000,00	1 000,00
Государственная инспекция по надзору за техническим состоянием и эксплуатацией самоходных машин и других видов техники, аттракционов Приморского края	809	00	00	0000000000	000	19 554 665,00	19 554 665,00
НАЦИОНАЛЬНАЯ ЭКОНОМИКА	809	04	00	0000000000	000	19 554 665,00	19 554 665,00
Сельское хозяйство и рыболовство	809	04	05	0000000000	000	19 554 665,00	19 554 665,00
Непрограммные направления деятельности органов государственной власти	809	04	05	9900000000	000	19 554 665,00	19 554 665,00
Мероприятия непрограммных направлений деятельности органов государственной власти	809	04	05	9990000000	000	19 554 665,00	19 554 665,00
Руководство и управление в сфере установленных функций органов государственной власти Приморского края	809	04	05	9999910030	000	19 047 765,00	19 047 765,00
Расходы на выплаты персоналу в целях обеспечения выполнения функций государственными (муниципальными) органами, казенными учреждениями, органами управления государственными внебюджетными фондами	809	04	05	9999910030	100	18 847 765,00	18 847 765,00
Расходы на выплаты персоналу государственных (муниципальных) органов	809	04	05	9999910030	120	18 847 765,00	18 847 765,00
Закупка товаров, работ и услуг для обеспечения государственных (муниципальных) нужд	809	04	05	9999910030	200	200 000,00	200 000,00
Иные закупки товаров, работ и услуг для обеспечения государственных (муниципальных) нужд	809	04	05	9999910030	240	200 000,00	200 000,00
Расходы на осуществление государственного контроля за соблюдением правил технической эксплуатации внеуличного транспорта и правил пользования внеуличным транспортом	809	04	05	9999950670	000	506 900,00	506 900,00
Расходы на выплаты персоналу в целях обеспечения выполнения функций государственными (муниципальными) органами, казенными учреждениями, органами управления государственными внебюджетными фондами	809	04	05	9999950670	100	481 555,00	481 555,00
Расходы на выплаты персоналу государственных (муниципальных) органов	809	04	05	9999950670	120	481 555,00	481 555,00
Закупка товаров, работ и услуг для обеспечения государственных (муниципальных) нужд	809	04	05	9999950670	200	25 345,00	25 345,00
Иные закупки товаров, работ и услуг для обеспечения государственных (муниципальных) нужд	809	04	05	9999950670	240	25 345,00	25 345,00
Всего расходов						128 729 782 700,40	126 776 549 439,43

Приложение 11
к Закону
Приморского края
от 30.07.2020 № 851-КЗ

«Приложение 17
к Закону
Приморского края
от 19.12.2019 № 664-КЗ

Распределение бюджетных ассигнований из краевого бюджета на 2020 год по государственным программам Приморского края и непрограммным направлениям деятельности

(рублей)

Наименование	Целевая статья	Вид расходов	Сумма
1	2	3	4
Государственная программа Приморского края «Развитие здравоохранения Приморского края» на 2020-2027 годы	0100000000	000	32 954 924 903,04
Подпрограмма «Формирование эффективной системы организации медицинской помощи»	0110000000	000	16 636 283 047,65
Основное мероприятие «Обеспечение функций государственного органа в сфере здравоохранения»	0110100000	000	79 929 927,00
Руководство и управление в сфере установленных функций органов государственной власти Приморского края	0110110030	000	77 005 927,00
Расходы на выплаты персоналу в целях обеспечения выполнения функций государственными (муниципальными) органами, казенными учреждениями, органами управления государственными внебюджетными фондами	0110110030	100	75 713 287,00
Расходы на выплаты персоналу государственных (муниципальных) органов	0110110030	120	75 713 287,00
Закупка товаров, работ и услуг для обеспечения государственных (муниципальных) нужд	0110110030	200	1 276 640,00
Иные закупки товаров, работ и услуг для обеспечения государственных (муниципальных) нужд	0110110030	240	1 276 640,00
Иные бюджетные ассигнования	0110110030	800	16 000,00
Уплата налогов, сборов и иных платежей	0110110030	850	16 000,00
Осуществление переданных полномочий Российской Федерации в сфере охраны здоровья	0110159800	000	2 924 000,00
Расходы на выплаты персоналу в целях обеспечения выполнения функций государственными (муниципальными) органами, казенными учреждениями, органами управления государственными внебюджетными фондами	0110159800	100	2 774 240,00
Расходы на выплаты персоналу государственных (муниципальных) органов	0110159800	120	2 774 240,00
Закупка товаров, работ и услуг для обеспечения государственных (муниципальных) нужд	0110159800	200	149 760,00
Иные закупки товаров, работ и услуг для обеспечения государственных (муниципальных) нужд	0110159800	240	149 760,00
Основное мероприятие «Обеспечение деятельности краевых государственных учреждений здравоохранения»	0110200000	000	7 500 232 537,91
Обеспечение проведения ежегодного медицинского осмотра государственных гражданских служащих органов исполнительной власти Приморского края, аппарата Губернатора Приморского края и Правительства Приморского края	0110222690	000	8 000 000,00
Закупка товаров, работ и услуг для обеспечения государственных (муниципальных) нужд	0110222690	200	8 000 000,00
Иные закупки товаров, работ и услуг для обеспечения государственных (муниципальных) нужд	0110222690	240	8 000 000,00
Создание условий для организации проведения независимой оценки качества условий оказания услуг организациями в сфере культуры, охраны здоровья, образования и социального обслуживания на территории Приморского края	0110223000	000	700 000,00
Закупка товаров, работ и услуг для обеспечения государственных (муниципальных) нужд	0110223000	200	700 000,00
Иные закупки товаров, работ и услуг для обеспечения государственных (муниципальных) нужд	0110223000	240	700 000,00
Оснащение (переоснащение) дополнительно создаваемого или перепрофилируемого коечного фонда краевых государственных учреждений здравоохранения для оказания медицинской помощи больным новой коронавирусной инфекцией	0110258320	000	758 400 000,00
Закупка товаров, работ и услуг для обеспечения государственных (муниципальных) нужд	0110258320	200	258 075 000,00
Иные закупки товаров, работ и услуг для обеспечения государственных (муниципальных) нужд	0110258320	240	258 075 000,00
Предоставление субсидий бюджетным, автономным учреждениям и иным некоммерческим организациям	0110258320	600	500 325 000,00
Субсидии бюджетным учреждениям	0110258320	610	464 812 550,00
Субсидии автономным учреждениям	0110258320	620	35 512 450,00
Расходы на оказание медицинской помощи в экстренной форме не застрахованным и не идентифицированным в системе обязательного медицинского страхования гражданам при заболеваниях и состояниях, входящих в территориальную программу обязательного медицинского страхования	0110270330	000	30 000 000,00
Предоставление субсидий бюджетным, автономным учреждениям и иным некоммерческим организациям	0110270330	600	30 000 000,00
Субсидии бюджетным учреждениям	0110270330	610	24 474 785,00
Субсидии автономным учреждениям	0110270330	620	5 525 215,00
Расходы на обеспечение деятельности (оказание услуг, выполнение работ) краевых государственных учреждений	0110270590	000	5 457 862 777,33
Расходы на выплаты персоналу в целях обеспечения выполнения функций государственными (муниципальными) органами, казенными учреждениями, органами управления государственными внебюджетными фондами	0110270590	100	360 301 112,63
Расходы на выплаты персоналу казенных учреждений	0110270590	110	360 301 112,63
Закупка товаров, работ и услуг для обеспечения государственных (муниципальных) нужд	0110270590	200	58 931 952,00
Иные закупки товаров, работ и услуг для обеспечения государственных (муниципальных) нужд	0110270590	240	58 931 952,00
Предоставление субсидий бюджетным, автономным учреждениям и иным некоммерческим организациям	0110270590	600	5 037 323 651,70
Субсидии бюджетным учреждениям	0110270590	610	4 549 431 972,79
Субсидии автономным учреждениям	0110270590	620	487 891 678,91
Иные бюджетные ассигнования	0110270590	800	1 306 061,00
Уплата налогов, сборов и иных платежей	0110270590	850	1 306 061,00
Субсидия на погашение кредиторской задолженности краевым государственным учреждениям здравоохранения	0110270830	000	196 000 000,00
Предоставление субсидий бюджетным, автономным учреждениям и иным некоммерческим организациям	0110270830	600	196 000 000,00
Субсидии бюджетным учреждениям	0110270830	610	196 000 000,00
Приобретение санитарного автотранспорта краевыми государственными учреждениями здравоохранения	0110270940	000	19 403 960,58
Предоставление субсидий бюджетным, автономным учреждениям и иным некоммерческим организациям	0110270940	600	19 403 960,58
Субсидии бюджетным учреждениям	0110270940	610	18 187 960,58
Субсидии автономным учреждениям	0110270940	620	1 216 000,00
Зубопротезирование участников Великой Отечественной войны и приравненных к ним лиц	0110270980	000	1 000 000,00
Предоставление субсидий бюджетным, автономным учреждениям и иным некоммерческим организациям	0110270980	600	1 000 000,00
Субсидии бюджетным учреждениям	0110270980	610	500 000,00
Субсидии автономным учреждениям	0110270980	620	500 000,00
Оплата коммунальных услуг в фельдшерско-акушерских пунктах краевых государственных учреждений здравоохранения	0110271310	000	73 980 000,00
Предоставление субсидий бюджетным, автономным учреждениям и иным некоммерческим организациям	0110271310	600	73 980 000,00
Субсидии бюджетным учреждениям	0110271310	610	73 980 000,00
Обеспечение обновления рабочей формы сотрудников подразделений скорой медицинской помощи краевых государственных учреждений здравоохранения	0110271320	000	3 050 000,00
Предоставление субсидий бюджетным, автономным учреждениям и иным некоммерческим организациям	0110271320	600	3 050 000,00
Субсидии бюджетным учреждениям	0110271320	610	3 050 000,00
Обеспечение равных условий оплаты труда, установленных нормативными правовыми актами Приморского края, работникам краевых государственных учреждений здравоохранения, финансовое обеспечение которых осуществляется за счет средств обязательного медицинского страхования	0110271420	000	50 000 000,00
Предоставление субсидий бюджетным, автономным учреждениям и иным некоммерческим организациям	0110271420	600	50 000 000,00
Субсидии бюджетным учреждениям	0110271420	610	50 000 000,00
Осуществление выплат стимулирующего характера за особые условия труда и дополнительную нагрузку медицинским работникам, оказывающим медицинскую помощь гражданам, у которых выявлена новая коронавирусная инфекция, и лицам из групп риска заражения новой коронавирусной инфекцией, за счет средств резервного фонда Правительства Российской Федерации	01102R8300	000	400 514 300,00
Расходы на выплаты персоналу в целях обеспечения выполнения функций государственными (муниципальными) органами, казенными учреждениями, органами управления государственными внебюджетными фондами	01102R8300	100	214 271,00
Расходы на выплаты персоналу казенных учреждений	01102R8300	110	214 271,00
Предоставление субсидий бюджетным, автономным учреждениям и иным некоммерческим организациям	01102R8300	600	400 300 029,00
Субсидии бюджетным учреждениям	01102R8300	610	374 989 650,00
Субсидии автономным учреждениям	01102R8300	620	25 310 379,00
Осуществление выплат стимулирующего характера за выполнение особо важных работ медицинским и иным работникам, непосредственно участвующим в оказании медицинской помощи гражданам, у которых выявлена новая коронавирусная инфекция, за счет средств резервного фонда Правительства Российской Федерации	01102R8330	000	501 321 500,00
Расходы на выплаты персоналу в целях обеспечения выполнения функций государственными (муниципальными) органами, казенными учреждениями, органами управления государственными внебюджетными фондами	01102R8330	100	1 000 000,00
Расходы на выплаты персоналу казенных учреждений	01102R8330	110	1 000 000,00
Предоставление субсидий бюджетным, автономным учреждениям и иным некоммерческим организациям	01102R8330	600	500 321 500,00
Субсидии бюджетным учреждениям	01102R8330	610	458 151 500,00

1	2	3	4
Субсидии автономным учреждениям	01102R8330	620	42 170 000,00
Основное мероприятие «Развитие и укрепление материально-технической базы краевых государственных учреждений здравоохранения»	0110300000	000	2 179 320 235,68
Приобретение санитарного автотранспорта для краевых государственных учреждений здравоохранения	0110324400	000	62 136 000,00
Закупка товаров, работ и услуг для обеспечения государственных (муниципальных) нужд	0110324400	200	62 136 000,00
Иные закупки товаров, работ и услуг для обеспечения государственных (муниципальных) нужд	0110324400	240	62 136 000,00
Проведение работ по капитальному ремонту в краевых государственных учреждениях здравоохранения Приморского края согласно плану социального развития центров экономического роста Приморского края за счет средств федерального бюджета	0110355051	000	190 736 000,00
Предоставление субсидий бюджетным, автономным учреждениям и иным некоммерческим организациям	0110355051	600	190 736 000,00
Субсидии бюджетным учреждениям	0110355051	610	36 256 000,00
Субсидии автономным учреждениям	0110355051	620	154 480 000,00
Благоустройство территорий, прилегающих к краевым государственным учреждениям	0110370550	000	210 313 657,00
Предоставление субсидий бюджетным, автономным учреждениям и иным некоммерческим организациям	0110370550	600	210 313 657,00
Субсидии бюджетным учреждениям	0110370550	610	208 313 657,00
Субсидии автономным учреждениям	0110370550	620	2 000 000,00
Расходы по оплате договоров на выполнение работ, оказание услуг, связанных с капитальным ремонтом нефинансовых активов, полученных в аренду или безвозмездное пользование, закрепленных за краевыми государственными учреждениями на праве оперативного управления	0110370600	000	1 442 989 982,68
Предоставление субсидий бюджетным, автономным учреждениям и иным некоммерческим организациям	0110370600	600	1 442 989 982,68
Субсидии бюджетным учреждениям	0110370600	610	1 343 712 909,54
Субсидии автономным учреждениям	0110370600	620	99 277 073,14
Обеспечение видеонаблюдения и иные мероприятия, направленные на защищенность объектов (территорий) краевых государственных учреждений Приморского края	0110370840	000	35 131 880,00
Предоставление субсидий бюджетным, автономным учреждениям и иным некоммерческим организациям	0110370840	600	35 131 880,00
Субсидии бюджетным учреждениям	0110370840	610	32 368 680,00
Субсидии автономным учреждениям	0110370840	620	2 763 200,00
Мероприятия по обеспечению требований пожарной безопасности в краевых государственных учреждениях Приморского края	0110370850	000	194 130 116,00
Предоставление субсидий бюджетным, автономным учреждениям и иным некоммерческим организациям	0110370850	600	194 130 116,00
Субсидии бюджетным учреждениям	0110370850	610	187 060 495,00
Субсидии автономным учреждениям	0110370850	620	7 069 621,00
Приобретение автомобилей скорой медицинской помощи краевыми государственными учреждениями здравоохранения	0110370930	000	42 000 000,00
Предоставление субсидий бюджетным, автономным учреждениям и иным некоммерческим организациям	0110370930	600	42 000 000,00
Субсидии бюджетным учреждениям	0110370930	610	42 000 000,00
Проведение работ по капитальному ремонту в краевых государственных учреждениях здравоохранения Приморского края согласно плану социального развития центров экономического роста Приморского края за счет средств краевого бюджета	01103B5051	000	1 882 600,00
Предоставление субсидий бюджетным, автономным учреждениям и иным некоммерческим организациям	01103B5051	600	1 882 600,00
Субсидии бюджетным учреждениям	01103B5051	610	362 600,00
Субсидии автономным учреждениям	01103B5051	620	1 520 000,00
Основное мероприятие «Организация обеспечения учреждений здравоохранения Приморского края медицинским оборудованием»	0110400000	000	3 243 810 827,11
Приобретение специального медицинского оборудования для краевых государственных учреждений здравоохранения	0110423620	000	80 250 100,00
Закупка товаров, работ и услуг для обеспечения государственных (муниципальных) нужд	0110423620	200	80 250 100,00
Иные закупки товаров, работ и услуг для обеспечения государственных (муниципальных) нужд	0110423620	240	80 250 100,00
Приобретение медицинского оборудования в краевых государственных учреждениях здравоохранения Приморского края согласно плану социального развития центров экономического роста Приморского края за счет средств федерального бюджета	0110455053	000	71 870 000,00
Предоставление субсидий бюджетным, автономным учреждениям и иным некоммерческим организациям	0110455053	600	71 870 000,00
Субсидии бюджетным учреждениям	0110455053	610	71 870 000,00
Расходы на приобретение краевыми государственными учреждениями особо ценного движимого имущества	0110470610	000	501 310 382,75
Предоставление субсидий бюджетным, автономным учреждениям и иным некоммерческим организациям	0110470610	600	501 310 382,75
Субсидии бюджетным учреждениям	0110470610	610	425 867 382,75
Субсидии автономным учреждениям	0110470610	620	75 443 000,00
Расходы на приобретение краевыми государственными учреждениями здравоохранения специального медицинского оборудования	0110470620	000	2 572 290 444,36
Предоставление субсидий бюджетным, автономным учреждениям и иным некоммерческим организациям	0110470620	600	2 572 290 444,36
Субсидии бюджетным учреждениям	0110470620	610	2 410 020 529,36
Субсидии автономным учреждениям	0110470620	620	162 269 915,00
Приобретение аппаратов для искусственной вентиляции легких	01104R8110	000	18 089 900,00
Закупка товаров, работ и услуг для обеспечения государственных (муниципальных) нужд	01104R8110	200	18 089 900,00
Иные закупки товаров, работ и услуг для обеспечения государственных (муниципальных) нужд	01104R8110	240	18 089 900,00
Основное мероприятие «Строительство, реконструкция и капитальный ремонт объектов здравоохранения Приморского края»	0110500000	000	1 628 080 192,61
Оказание услуг по охране объектов здравоохранения	0110523390	000	4 990 103,00
Закупка товаров, работ и услуг для обеспечения государственных (муниципальных) нужд	0110523390	200	4 990 103,00
Иные закупки товаров, работ и услуг для обеспечения государственных (муниципальных) нужд	0110523390	240	4 990 103,00
Реконструкция зданий (хирургического и терапевтического корпусов) краевого государственного бюджетного учреждения здравоохранения «Владивостокская клиническая больница № 1» по улице Садовая, 22 в г. Владивостоке	0110541680	000	2 000 000,00
Капитальные вложения в объекты государственной (муниципальной) собственности	0110541680	400	2 000 000,00
Бюджетные инвестиции	0110541680	410	2 000 000,00
Строительство краевой психиатрической больницы на 550 коек (в том числе проектно- изыскательские работы)	0110541690	000	38 583 242,85
Капитальные вложения в объекты государственной (муниципальной) собственности	0110541690	400	38 583 242,85
Бюджетные инвестиции	0110541690	410	38 583 242,85
Строительство пристройки к зданию краевого государственного бюджетного учреждения здравоохранения «Госпиталь для ветеранов войн», в том числе проектно-изыскательские работы	0110541750	000	100 000 000,00
Капитальные вложения в объекты государственной (муниципальной) собственности	0110541750	400	100 000 000,00
Бюджетные инвестиции	0110541750	410	100 000 000,00
Строительство многоуровневой парковки в районе ул. Русская, 57 в г. Владивостоке, в том числе проектно-изыскательские работы	0110542820	000	150 854,28
Капитальные вложения в объекты государственной (муниципальной) собственности	0110542820	400	150 854,28
Бюджетные инвестиции	0110542820	410	150 854,28
Строительство краевой клинической инфекционной больницы в г. Владивостоке, в том числе проектно-изыскательские работы	0110543550	000	95 000 000,00
Капитальные вложения в объекты государственной (муниципальной) собственности	0110543550	400	95 000 000,00
Бюджетные инвестиции	0110543550	410	95 000 000,00

1	2	3	4
Строительство детской поликлиники в г. Большой Камень согласно плану социального развития центров экономического роста Приморского края за счет средств федерального бюджета	0110555050	000	532 974 795,41
Капитальные вложения в объекты государственной (муниципальной) собственности	0110555050	400	532 974 795,41
Бюджетные инвестиции	0110555050	410	532 974 795,41
Строительство многопрофильной диагностической поликлиники в г. Артеме согласно плану социального развития центров экономического роста Приморского края за счет средств федерального бюджета	0110555051	000	824 711 197,07
Капитальные вложения в объекты государственной (муниципальной) собственности	0110555051	400	824 711 197,07
Бюджетные инвестиции	0110555051	410	824 711 197,07
Строительство детской поликлиники в г. Большой Камень согласно плану социального развития центров экономического роста Приморского края за счет средств краевого бюджета	01105B5050	000	25 800 000,00
Капитальные вложения в объекты государственной (муниципальной) собственности	01105B5050	400	25 800 000,00
Бюджетные инвестиции	01105B5050	410	25 800 000,00
Строительство многопрофильной диагностической поликлиники в г. Артеме согласно плану социального развития центров экономического роста Приморского края за счет средств краевого бюджета	01105B5051	000	3 870 000,00
Капитальные вложения в объекты государственной (муниципальной) собственности	01105B5051	400	3 870 000,00
Бюджетные инвестиции	01105B5051	410	3 870 000,00
Федеральный проект «Развитие системы оказания первичной медико-санитарной помощи»	011N100000	000	868 444 113,34
Функционирование регионального сервиса дистанционной записи на прием к врачу с единым краевым центром телефонного обслуживания	011N123400	000	32 880 000,00
Закупка товаров, работ и услуг для обеспечения государственных (муниципальных) нужд	011N123400	200	32 880 000,00
Иные закупки товаров, работ и услуг для обеспечения государственных (муниципальных) нужд	011N123400	240	32 880 000,00
Создание и замена фельдшерских, фельдшерско-акушерских пунктов и врачебных амбулаторий для населенных пунктов с численностью населения от 100 до 2000 человек	011N151960	000	42 491 800,00
Предоставление субсидий бюджетным, автономным учреждениям и иным некоммерческим организациям	011N151960	600	42 491 800,00
Субсидии бюджетным учреждениям	011N151960	610	42 491 800,00
Приобретение медицинского и немедицинского оборудования для оснащения фельдшерско- акушерских пунктов и врачебных амбулаторий	011N170950	000	72 775 780,00
Предоставление субсидий бюджетным, автономным учреждениям и иным некоммерческим организациям	011N170950	600	72 775 780,00
Субсидии бюджетным учреждениям	011N170950	610	72 775 780,00
Приобретение, установка модульных фельдшерско-акушерских пунктов и врачебных амбулаторий на территории Приморского края	011N171140	000	293 140 000,00
Предоставление субсидий бюджетным, автономным учреждениям и иным некоммерческим организациям	011N171140	600	293 140 000,00
Субсидии бюджетным учреждениям	011N171140	610	293 140 000,00
Приобретение передвижных мобильных комплексов	011N171230	000	144 156 533,34
Предоставление субсидий бюджетным, автономным учреждениям и иным некоммерческим организациям	011N171230	600	144 156 533,34
Субсидии бюджетным учреждениям	011N171230	610	144 156 533,34
Создание и внедрение новой модели медицинской организации, оказывающей первичную медико- санитарную помощь «Бережливая поликлиника» в краевых государственных учреждениях здравоохранения	011N171380	000	283 000 000,00
Предоставление субсидий бюджетным, автономным учреждениям и иным некоммерческим организациям	011N171380	600	283 000 000,00
Субсидии бюджетным учреждениям	011N171380	610	283 000 000,00
Федеральный проект «Борьба с онкологическими заболеваниями»	011N300000	000	755 103 100,00
Переоснащение медицинских организаций, оказывающих медицинскую помощь больным с онкологическими заболеваниями	011N351900	000	755 103 100,00
Предоставление субсидий бюджетным, автономным учреждениям и иным некоммерческим организациям	011N351900	600	755 103 100,00
Субсидии бюджетным учреждениям	011N351900	610	755 103 100,00
Федеральный проект «Развитие детского здравоохранения, включая создание современной инфраструктуры оказания медицинской помощи детям»	011N400000	000	381 362 114,00
Приобретение расходных материалов для проведения пренатальной (дородовой) диагностики нарушений развития ребенка за счет средств краевого бюджета	011N421710	000	31 300 000,00
Закупка товаров, работ и услуг для обеспечения государственных (муниципальных) нужд	011N421710	200	31 300 000,00
Иные закупки товаров, работ и услуг для обеспечения государственных (муниципальных) нужд	011N421710	240	31 300 000,00
Развитие материально-технической базы детских поликлиник и детских поликлинических отделений медицинских организаций, оказывающих первичную медико-санитарную помощь	011N451700	000	176 111 809,00
Предоставление субсидий бюджетным, автономным учреждениям и иным некоммерческим организациям	011N451700	600	176 111 809,00
Субсидии бюджетным учреждениям	011N451700	610	135 401 809,00
Субсидии автономным учреждениям	011N451700	620	40 710 000,00
Расходы на реализацию организационно-планировочных решений внутренних пространств детских поликлиник и детских поликлинических отделений краевых государственных медицинских организаций	011N471180	000	173 950 305,00
Предоставление субсидий бюджетным, автономным учреждениям и иным некоммерческим организациям	011N471180	600	173 950 305,00
Субсидии бюджетным учреждениям	011N471180	610	166 850 305,00
Субсидии автономным учреждениям	011N471180	620	7 100 000,00
Подпрограмма «Совершенствование медицинской помощи, укрепление здоровья населения и формирование здорового образа жизни»	0120000000	000	15 668 119 694,00
Основное мероприятие «Организация обеспечения населения Приморского края льготными лекарственными средствами»	0120100000	000	2 281 258 973,00
Обеспечение лекарственными препаратами, изделиями медицинского назначения, расходными материалами, а также специализированными продуктами питания для детей за счет средств краевого бюджета	0120121600	000	1 726 679 473,00
Закупка товаров, работ и услуг для обеспечения государственных (муниципальных) нужд	0120121600	200	1 726 679 473,00
Иные закупки товаров, работ и услуг для обеспечения государственных (муниципальных) нужд	0120121600	240	1 726 679 473,00
Приобретение медицинских изделий, лекарственных препаратов, расходных материалов и дезинфицирующих средств для реализации мероприятий по недопущению завоза и распространения новой коронавирусной инфекции	0120124430	000	60 000 000,00
Закупка товаров, работ и услуг для обеспечения государственных (муниципальных) нужд	0120124430	200	60 000 000,00
Иные закупки товаров, работ и услуг для обеспечения государственных (муниципальных) нужд	0120124430	240	60 000 000,00
Реализация отдельных полномочий в области лекарственного обеспечения	0120151610	000	131 967 000,00
Закупка товаров, работ и услуг для обеспечения государственных (муниципальных) нужд	0120151610	200	69 717 450,00
Иные закупки товаров, работ и услуг для обеспечения государственных (муниципальных) нужд	0120151610	240	69 717 450,00
Социальное обеспечение и иные выплаты населению	0120151610	300	62 249 550,00
Социальные выплаты гражданам, кроме публичных нормативных социальных выплат	0120151610	320	62 249 550,00
Реализация отдельных полномочий в области лекарственного обеспечения населения закрытых административно-территориальных образований, обслуживаемых федеральными государственными бюджетными учреждениями здравоохранения, находящимися в ведении Федерального медико- биологического агентства	0120151970	000	1 920 600,00
Закупка товаров, работ и услуг для обеспечения государственных (муниципальных) нужд	0120151970	200	1 920 600,00
Иные закупки товаров, работ и услуг для обеспечения государственных (муниципальных) нужд	0120151970	240	1 920 600,00
Организационные мероприятия, связанные с обеспечением лиц лекарственными препаратами, предназначенными для лечения больных гемофилией, муковисцидозом, гипофизарным нанизмом, болезнью Гоше, злокачественными новообразованиями лимфоидной, кроветворной и родственных им тканей, рассеянным склерозом, гемолитико-уремическим синдромом, юношеским артритом с системным началом, мукополисахаридозом I, II и VI типов, апластической анемией неуточненной, наследственным дефицитом факторов II (фибриногена), VII (лабильного), X (Стюарта-Прауэра), а также после трансплантации органов и (или) тканей	0120152160	000	3 901 800,00
Закупка товаров, работ и услуг для обеспечения государственных (муниципальных) нужд	0120152160	200	3 901 800,00

1	2	3	4
Иные закупки товаров, работ и услуг для обеспечения государственных (муниципальных) нужд	0120152160	240	3 901 800,00
Оказание отдельным категориям граждан социальной услуги по обеспечению лекарственными препаратами для медицинского применения по рецептам на лекарственные препараты, медицинскими изделиями по рецептам на медицинские изделия, а также специализированными продуктами лечебного питания для детей-инвалидов	0120154600	000	356 790 100,00
Закупка товаров, работ и услуг для обеспечения государственных (муниципальных) нужд	0120154600	200	105 603 450,00
Иные закупки товаров, работ и услуг для обеспечения государственных (муниципальных) нужд	0120154600	240	105 603 450,00
Социальное обеспечение и иные выплаты населению	0120154600	300	251 186 650,00
Социальные выплаты гражданам, кроме публичных нормативных социальных выплат	0120154600	320	251 186 650,00
Основное мероприятие «Развитие службы родовспоможения и детства Приморского края»	0120200000	000	47 740 100,00
Приобретение расходных материалов для неонатального и аудиологического скрининга за счет средств краевого бюджета	0120221700	000	35 983 560,00
Закупка товаров, работ и услуг для обеспечения государственных (муниципальных) нужд	0120221700	200	35 983 560,00
Иные закупки товаров, работ и услуг для обеспечения государственных (муниципальных) нужд	0120221700	240	35 983 560,00
Обеспечение полноценным питанием беременных женщин, кормящих матерей, а также детей в возрасте до трех лет по заключению врачей	0120221760	000	11 756 540,00
Закупка товаров, работ и услуг для обеспечения государственных (муниципальных) нужд	0120221760	200	11 756 540,00
Иные закупки товаров, работ и услуг для обеспечения государственных (муниципальных) нужд	0120221760	240	11 756 540,00
Основное мероприятие «Организация мероприятий, направленных на борьбу с социально значимыми заболеваниями»	0120300000	000	77 223 182,00
Реализация мероприятий по профилактике ВИЧ-инфекции и гепатитов В и С	0120323290	000	5 000 000,00
Закупка товаров, работ и услуг для обеспечения государственных (муниципальных) нужд	0120323290	200	5 000 000,00
Иные закупки товаров, работ и услуг для обеспечения государственных (муниципальных) нужд	0120323290	240	5 000 000,00
Реализация мероприятий по предупреждению и борьбе с социально значимыми инфекционными заболеваниями, направленных на закупку диагностических средств для выявления, определения чувствительности микобактерии туберкулеза и мониторинга лечения лиц, больных туберкулезом с множественной лекарственной устойчивостью возбудителя	01203R2021	000	37 739 319,00
Закупка товаров, работ и услуг для обеспечения государственных (муниципальных) нужд	01203R2021	200	37 739 319,00
Иные закупки товаров, работ и услуг для обеспечения государственных (муниципальных) нужд	01203R2021	240	37 739 319,00
Реализация мероприятий по предупреждению и борьбе с социально значимыми инфекционными заболеваниями, направленных на закупку диагностических средств для выявления и мониторинга лечения лиц, инфицированных вирусом иммунодефицита человека, в том числе в сочетании с вирусами гепатитов В и (или) С	01203R2022	000	28 723 409,00
Закупка товаров, работ и услуг для обеспечения государственных (муниципальных) нужд	01203R2022	200	28 723 409,00
Иные закупки товаров, работ и услуг для обеспечения государственных (муниципальных) нужд	01203R2022	240	28 723 409,00
Реализация мероприятий по предупреждению и борьбе с социально значимыми инфекционными заболеваниями, направленных на профилактику ВИЧ-инфекции и гепатитов В и С	01203R2023	000	5 760 454,00
Закупка товаров, работ и услуг для обеспечения государственных (муниципальных) нужд	01203R2023	200	5 760 454,00
Иные закупки товаров, работ и услуг для обеспечения государственных (муниципальных) нужд	01203R2023	240	5 760 454,00
Основное мероприятие «Организация оказания специализированной и высокотехнологичной медицинской помощи жителям Приморского края»	0120400000	000	88 658 397,00
Расходы на проезд медицинских работников медицинских организаций, подведомственных уполномоченному органу исполнительной власти Приморского края в сфере здравоохранения, сопровождающих лиц, указанных в статье 19 Закона Приморского края от 8 апреля 2011 года № 750-КЗ «О здравоохранении в Приморском крае», к месту оказания высокотехнологичной и специализированной медицинской помощи	0120471440	000	2 000 000,00
Предоставление субсидий бюджетным, автономным учреждениям и иным некоммерческим организациям	0120471440	600	2 000 000,00
Субсидии бюджетным учреждениям	0120471440	610	1 750 000,00
Субсидии автономным учреждениям	0120471440	620	250 000,00
Компенсация стоимости проезда граждан Приморского края в медицинские организации, расположенные за пределами Приморского края для оказания специализированной и высокотехнологичной медицинской помощи	0120481100	000	7 838 130,00
Социальное обеспечение и иные выплаты населению	0120481100	300	7 838 130,00
Социальные выплаты гражданам, кроме публичных нормативных социальных выплат	0120481100	320	7 838 130,00
Компенсация стоимости проезда детей и сопровождающих их лиц, беременных женщин в медицинские организации, расположенные за пределами Приморского края для оказания специализированной и высокотехнологичной медицинской помощи	0120481440	000	5 450 000,00
Социальное обеспечение и иные выплаты населению	0120481440	300	5 450 000,00
Социальные выплаты гражданам, кроме публичных нормативных социальных выплат	0120481440	320	5 450 000,00
Оказание высокотехнологичной медицинской помощи, не включенной в базовую программу обязательного медицинского страхования, в краевых государственных учреждениях здравоохранения	01204R4020	000	73 370 267,00
Предоставление субсидий бюджетным, автономным учреждениям и иным некоммерческим организациям	01204R4020	600	73 370 267,00
Субсидии бюджетным учреждениям	01204R4020	610	46 331 258,40
Субсидии автономным учреждениям	01204R4020	620	27 039 008,60
Основное мероприятие «Развитие паллиативной медицинской помощи»	0120500000	000	79 546 818,00
Расходы на разработку и внедрение системы ежегодного мониторинга состояния здоровья, физического и психологического развития детей, начиная с 10-летнего возраста, и призывников	0120570090	000	500 000,00
Предоставление субсидий бюджетным, автономным учреждениям и иным некоммерческим организациям	0120570090	600	500 000,00
Субсидии автономным учреждениям	0120570090	620	500 000,00
Развитие паллиативной медицинской помощи	01205R2010	000	79 046 818,00
Закупка товаров, работ и услуг для обеспечения государственных (муниципальных) нужд	01205R2010	200	29 886 932,00
Иные закупки товаров, работ и услуг для обеспечения государственных (муниципальных) нужд	01205R2010	240	29 886 932,00
Социальное обеспечение и иные выплаты населению	01205R2010	300	49 159 886,00
Социальные выплаты гражданам, кроме публичных нормативных социальных выплат	01205R2010	320	49 159 886,00
Основное мероприятие «Организация бесплатного оказания гражданам медицинской помощи в Приморском крае»	0120600000	000	11 926 162 349,00
Страховые взносы по обязательному медицинскому страхованию неработающего населения	0120681310	000	11 926 162 349,00
Социальное обеспечение и иные выплаты населению	0120681310	300	11 926 162 349,00
Социальные выплаты гражданам, кроме публичных нормативных социальных выплат	0120681310	320	11 926 162 349,00
Основное мероприятие «Внедрение современных информационных систем в учреждениях здравоохранения Приморского края»	0120700000	000	3 800 780,00
Создание защищенных мобильных и стационарных автоматизированных рабочих мест в краевых государственных учреждений здравоохранения Приморского края, оказывающих скорую медицинскую помощь	0120724070	000	2 700 780,00
Закупка товаров, работ и услуг для обеспечения государственных (муниципальных) нужд	0120724070	200	2 700 780,00
Иные закупки товаров, работ и услуг для обеспечения государственных (муниципальных) нужд	0120724070	240	2 700 780,00
Обеспечение каналами связи доступа к информационно-телекоммуникационной сети «Интернет»	0120770710	000	1 100 000,00
Предоставление субсидий бюджетным, автономным учреждениям и иным некоммерческим организациям	0120770710	600	1 100 000,00
Субсидии автономным учреждениям	0120770710	620	1 100 000,00
Федеральный проект «Борьба с сердечно-сосудистыми заболеваниями»	012N200000	000	337 670 723,00
Оснащение оборудованием региональных сосудистых центров и первичных сосудистых отделений	012N251920	000	252 689 600,00
Закупка товаров, работ и услуг для обеспечения государственных (муниципальных) нужд	012N251920	200	126 910 000,00
Иные закупки товаров, работ и услуг для обеспечения государственных (муниципальных) нужд	012N251920	240	126 910 000,00
Предоставление субсидий бюджетным, автономным учреждениям и иным некоммерческим организациям	012N251920	600	125 779 600,00
Субсидии бюджетным учреждениям	012N251920	610	125 779 600,00
Обеспечение профилактики развития сердечно-сосудистых заболеваний и сердечно-сосудистых осложнений у пациентов высокого риска, находящихся на диспансерном наблюдении	012N255860	000	84 981 123,00

1	2	3	4
Социальное обеспечение и иные выплаты населению	012N255860	300	84 981 123,00
Социальные выплаты гражданам, кроме публичных нормативных социальных выплат	012N255860	320	84 981 123,00
Федеральный проект «Борьба с онкологическими заболеваниями»	012N300000	000	91 100 000,00
Мероприятия, направленные на совершенствование медицинской помощи больным с онкологическими заболеваниями	012N371480	000	91 100 000,00
Предоставление субсидий бюджетным, автономным учреждениям и иным некоммерческим организациям	012N371480	600	91 100 000,00
Субсидии бюджетным учреждениям	012N371480	610	91 100 000,00
Федеральный проект «Создание единого цифрового контура в здравоохранении на основе единой государственной информационной системы здравоохранения (ЕГИСЗ)»	012N700000	000	715 977 040,00
Обеспечение краевых государственных учреждений здравоохранения каналами связи доступа к информационно-телекоммуникационной сети «Интернет»	012N723430	000	33 051 560,00
Закупка товаров, работ и услуг для обеспечения государственных (муниципальных) нужд	012N723430	200	33 051 560,00
Иные закупки товаров, работ и услуг для обеспечения государственных (муниципальных) нужд	012N723430	240	33 051 560,00
Создание единого цифрового контура в здравоохранении на основе единой государственной информационной системы здравоохранения	012N751140	000	635 391 520,00
Закупка товаров, работ и услуг для обеспечения государственных (муниципальных) нужд	012N751140	200	565 354 153,74
Иные закупки товаров, работ и услуг для обеспечения государственных (муниципальных) нужд	012N751140	240	565 354 153,74
Предоставление субсидий бюджетным, автономным учреждениям и иным некоммерческим организациям	012N751140	600	70 037 366,26
Субсидии автономным учреждениям	012N751140	620	70 037 366,26
Реализация мероприятий краевыми государственными учреждениями здравоохранения по техническому сопровождению и доработке информационных систем в здравоохранении	012N770890	000	47 533 960,00
Предоставление субсидий бюджетным, автономным учреждениям и иным некоммерческим организациям	012N770890	600	47 533 960,00
Субсидии автономным учреждениям	012N770890	620	47 533 960,00
Федеральный проект «Старшее поколение»	012P300000	000	254 400,00
Проведение вакцинации против пневмококковой инфекции граждан старше трудоспособного возраста из групп риска, проживающих в организациях социального обслуживания	012P354680	000	254 400,00
Закупка товаров, работ и услуг для обеспечения государственных (муниципальных) нужд	012P354680	200	254 400,00
Иные закупки товаров, работ и услуг для обеспечения государственных (муниципальных) нужд	012P354680	240	254 400,00
Федеральный проект «Укрепление общественного здоровья»	012P400000	000	18 726 932,00
Формирование приверженности здоровому образу жизни с привлечением социально ориентированных некоммерческих организаций и волонтерских движений	012P452810	000	18 726 932,00
Закупка товаров, работ и услуг для обеспечения государственных (муниципальных) нужд	012P452810	200	18 726 932,00
Иные закупки товаров, работ и услуг для обеспечения государственных (муниципальных) нужд	012P452810	240	18 726 932,00
Подпрограмма «Развитие кадрового потенциала»	0130000000	000	650 522 161,39
Основное мероприятие «Обеспечение деятельности, развитие и укрепление материально- технической базы профессиональных образовательных учреждений»	0130100000	000	269 282 653,39
Расходы на обеспечение деятельности (оказание услуг, выполнение работ) краевых государственных учреждений	0130170590	000	237 049 738,39
Предоставление субсидий бюджетным, автономным учреждениям и иным некоммерческим организациям	0130170590	600	237 049 738,39
Субсидии бюджетным учреждениям	0130170590	610	237 049 738,39
Обеспечение видеонаблюдения и иные мероприятия, направленные на защищенность объектов (территорий) краевых государственных учреждений Приморского края	0130170840	000	3 000 000,00
Предоставление субсидий бюджетным, автономным учреждениям и иным некоммерческим организациям	0130170840	600	3 000 000,00
Субсидии бюджетным учреждениям	0130170840	610	3 000 000,00
Расходы на обеспечение питанием обучающихся по очной форме обучения в краевых государственных профессиональных образовательных организациях, реализующих образовательные программы среднего профессионального образования	0130170920	000	10 873 600,00
Предоставление субсидий бюджетным, автономным учреждениям и иным некоммерческим организациям	0130170920	600	10 873 600,00
Субсидии бюджетным учреждениям	0130170920	610	10 873 600,00
Стипендии обучающимся в краевых государственных профессиональных образовательных учреждениях	0130170990	000	7 014 280,00
Предоставление субсидий бюджетным, автономным учреждениям и иным некоммерческим организациям	0130170990	600	7 014 280,00
Субсидии бюджетным учреждениям	0130170990	610	7 014 280,00
Социальное обеспечение детей-сирот и детей, оставшихся без попечения родителей, и лиц из числа детей-сирот и детей, оставшихся без попечения родителей, обучающихся в краевых государственных учреждениях	0130181160	000	11 345 035,00
Социальное обеспечение и иные выплаты населению	0130181160	300	11 345 035,00
Социальные выплаты гражданам, кроме публичных нормативных социальных выплат	0130181160	320	11 345 035,00
Основное мероприятие «Социальная поддержка работников краевых государственных учреждений»	0130200000	000	127 700 000,00
Предоставление мер социальной поддержки педагогическим работникам краевых государственных образовательных организаций	0130280440	000	2 400 000,00
Социальное обеспечение и иные выплаты населению	0130280440	300	2 400 000,00
Социальные выплаты гражданам, кроме публичных нормативных социальных выплат	0130280440	320	2 400 000,00
Единовременные пособия в случае гибели работников краевых государственных учреждений здравоохранения при исполнении ими трудовых обязанностей или профессионального долга во время оказания медицинской помощи или проведения научных исследований	0130281120	000	300 000,00
Социальное обеспечение и иные выплаты населению	0130281120	300	300 000,00
Социальные выплаты гражданам, кроме публичных нормативных социальных выплат	0130281120	320	300 000,00
Единовременные компенсационные выплаты медицинским работникам (врачам, фельдшерам), прибывшим (переехавшим) на работу в сельские населенные пункты либо рабочие поселки, либо поселки городского типа, либо города с населением до 50 тысяч человек	01302R1380	000	125 000 000,00
Социальное обеспечение и иные выплаты населению	01302R1380	300	125 000 000,00
Социальные выплаты гражданам, кроме публичных нормативных социальных выплат	01302R1380	320	125 000 000,00
Федеральный проект «Обеспечение медицинских организаций системы здравоохранения квалифицированными кадрами»	013N500000	000	253 539 508,00
Обеспечение мер социальной поддержки отдельным категориям медицинских работников краевых государственных учреждений здравоохранения	013N580400	000	253 539 508,00
Социальное обеспечение и иные выплаты населению	013N580400	300	253 539 508,00
Социальные выплаты гражданам, кроме публичных нормативных социальных выплат	013N580400	320	253 539 508,00
Государственная программа Приморского края «Развитие образования Приморского края» на 2020-2027 годы	0200000000	000	29 944 023 607,32
Подпрограмма «Развитие системы дошкольного образования»	0210000000	000	7 196 852 248,32
Основное мероприятие «Реализация образовательных программ дошкольного образования»	0210100000	000	6 650 986 000,00
Субсидии из краевого бюджета частным дошкольным образовательным организациям на возмещение (финансовое обеспечение) затрат, связанных с предоставлением дошкольного образования	0210160030	000	87 878 000,00
Предоставление субсидий бюджетным, автономным учреждениям и иным некоммерческим организациям	0210160030	600	56 827 000,00
Субсидии некоммерческим организациям (за исключением государственных (муниципальных) учреждений)	0210160030	630	56 827 000,00
Иные бюджетные ассигнования	0210160030	800	31 051 000,00
Субсидии юридическим лицам (кроме некоммерческих организаций), индивидуальным предпринимателям, физическим лицам - производителям товаров, работ, услуг	0210160030	810	31 051 000,00
Субвенции на обеспечение государственных гарантий реализации прав на получение общедоступного и бесплатного дошкольного образования в муниципальных дошкольных образовательных организациях Приморского края	0210193070	000	6 563 108 000,00
Межбюджетные трансферты	0210193070	500	6 563 108 000,00
Субвенции	0210193070	530	6 563 108 000,00

1	2	3	4
Основное мероприятие «Развитие инфраструктуры организаций дошкольного образования»	0210200000	000	545 866 248,32
Субсидии бюджетам муниципальных образований Приморского края на строительство, реконструкцию, приобретение зданий муниципальных образовательных организаций, реализующих основную общеобразовательную программу дошкольного образования, согласно плану социального развития центров экономического роста Приморского края за счет средств федерального бюджета	0210255050	000	283 559 835,30
Межбюджетные трансферты	0210255050	500	283 559 835,30
Субсидии	0210255050	520	283 559 835,30
Субсидии бюджетам муниципальных образований Приморского края на капитальный ремонт зданий и благоустройство территорий муниципальных образовательных организаций, оказывающих услуги дошкольного образования	0210292020	000	260 546 413,02
Межбюджетные трансферты	0210292020	500	260 546 413,02
Субсидии	0210292020	520	260 546 413,02
Мероприятия государственной программы Российской Федерации «Доступная среда»	02102R0270	000	1 760 000,00
Межбюджетные трансферты	02102R0270	500	1 760 000,00
Субсидии	02102R0270	520	1 760 000,00
Подпрограмма «Развитие системы общего образования»	0220000000	000	16 898 060 625,93
Основное мероприятие «Реализация образовательных программ начального общего, основного общего и среднего общего образования»	0220100000	000	12 831 247 886,00
Ежемесячное денежное вознаграждение за классное руководство педагогическим работникам государственных и муниципальных общеобразовательных организаций	0220153030	000	386 829 000,00
Межбюджетные трансферты	0220153030	500	386 829 000,00
Иные межбюджетные трансферты	0220153030	540	386 829 000,00
Субсидии из краевого бюджета частным общеобразовательным организациям на возмещение (финансовое обеспечение) затрат, связанных с предоставлением дошкольного, начального общего, основного общего, среднего общего, дополнительного образования	0220160010	000	112 876 616,00
Предоставление субсидий бюджетным, автономным учреждениям и иным некоммерческим организациям	0220160010	600	112 876 616,00
Субсидии некоммерческим организациям (за исключением государственных (муниципальных) учреждений)	0220160010	630	112 876 616,00
Расходы на обеспечение деятельности (оказание услуг, выполнение работ) краевых государственных учреждений	0220170590	000	1 548 149 452,00
Предоставление субсидий бюджетным, автономным учреждениям и иным некоммерческим организациям	0220170590	600	1 548 149 452,00
Субсидии бюджетным учреждениям	0220170590	610	1 548 149 452,00
Организация и проведение государственной итоговой аттестации по образовательным программам основного общего и среднего общего образования	0220170790	000	105 790 818,00
Предоставление субсидий бюджетным, автономным учреждениям и иным некоммерческим организациям	0220170790	600	105 790 818,00
Субсидии автономным учреждениям	0220170790	620	105 790 818,00
Субвенции на обеспечение государственных гарантий реализации прав на получение общедоступного и бесплатного дошкольного, начального общего, основного общего, среднего общего, дополнительного образования детей в муниципальных общеобразовательных организациях Приморского края	0220193060	000	10 677 602 000,00
Межбюджетные трансферты	0220193060	500	10 677 602 000,00
Субвенции	0220193060	530	10 677 602 000,00
Основное мероприятие «Государственное обеспечение детей-сирот и детей, оставшихся без попечения родителей»	0220200000	000	952 045 114,00
Расходы на обеспечение деятельности (оказание услуг, выполнение работ) краевых государственных учреждений	0220270590	000	922 147 542,00
Расходы на выплаты персоналу в целях обеспечения выполнения функций государственными (муниципальными) органами, казенными учреждениями, органами управления государственными внебюджетными фондами	0220270590	100	637 624 333,00
Расходы на выплаты персоналу казенных учреждений	0220270590	110	637 624 333,00
Закупка товаров, работ и услуг для обеспечения государственных (муниципальных) нужд	0220270590	200	268 147 954,00
Иные закупки товаров, работ и услуг для обеспечения государственных (муниципальных) нужд	0220270590	240	268 147 954,00
Социальное обеспечение и иные выплаты населению	0220270590	300	2 330 825,00
Социальные выплаты гражданам, кроме публичных нормативных социальных выплат	0220270590	320	2 330 825,00
Иные бюджетные ассигнования	0220270590	800	14 044 430,00
Уплата налогов, сборов и иных платежей	0220270590	850	14 044 430,00
Обеспечение видеонаблюдения и иные мероприятия, направленные на защищенность объектов (территорий) краевых государственных учреждений Приморского края	0220270840	000	8 951 352,00
Закупка товаров, работ и услуг для обеспечения государственных (муниципальных) нужд	0220270840	200	8 951 352,00
Иные закупки товаров, работ и услуг для обеспечения государственных (муниципальных) нужд	0220270840	240	8 951 352,00
Мероприятия по обеспечению требований пожарной безопасности в краевых государственных учреждениях Приморского края	0220270850	000	20 946 220,00
Закупка товаров, работ и услуг для обеспечения государственных (муниципальных) нужд	0220270850	200	20 946 220,00
Иные закупки товаров, работ и услуг для обеспечения государственных (муниципальных) нужд	0220270850	240	20 946 220,00
Основное мероприятие «Выявление и поддержка одаренных детей и молодежи»	0220300000	000	85 743 113,00
Обеспечение участия детей Приморского края во всероссийских мероприятиях, сменах детских образовательных центров	0220370810	000	20 405 000,00
Предоставление субсидий бюджетным, автономным учреждениям и иным некоммерческим организациям	0220370810	600	20 405 000,00
Субсидии автономным учреждениям	0220370810	620	20 405 000,00
Реализация краевыми государственными учреждениями комплексных многоуровневых программ обучения, поддержки и развития одаренных детей, олимпиадного движения	0220371240	000	38 000 000,00
Предоставление субсидий бюджетным, автономным учреждениям и иным некоммерческим организациям	0220371240	600	38 000 000,00
Субсидии автономным учреждениям	0220371240	620	38 000 000,00
Реализация мероприятия по профориентации школьников «Кадры будущего для регионов»	0220371280	000	1 580 113,00
Предоставление субсидий бюджетным, автономным учреждениям и иным некоммерческим организациям	0220371280	600	1 580 113,00
Субсидии автономным учреждениям	0220371280	620	1 580 113,00
Стипендии Губернатора Приморского края для одаренных детей	0220381490	000	25 758 000,00
Социальное обеспечение и иные выплаты населению	0220381490	300	25 758 000,00
Иные выплаты населению	0220381490	360	25 758 000,00
Основное мероприятие «Создание условий для получения качественного общего образования»	0220400000	000	1 171 632 080,00
Создание условий для организации проведения независимой оценки качества условий оказания услуг организациями в сфере культуры, охраны здоровья, образования и социального обслуживания на территории Приморского края	0220423000	000	3 870 900,00
Закупка товаров, работ и услуг для обеспечения государственных (муниципальных) нужд	0220423000	200	3 870 900,00
Иные закупки товаров, работ и услуг для обеспечения государственных (муниципальных) нужд	0220423000	240	3 870 900,00
Субвенции бюджетам муниципальных образований Приморского края на осуществление отдельных государственных полномочий по обеспечению бесплатным питанием детей, обучающихся в муниципальных общеобразовательных организациях Приморского края	0220493150	000	1 108 108 580,00
Межбюджетные трансферты	0220493150	500	1 108 108 580,00
Субвенции	0220493150	530	1 108 108 580,00
Мероприятия государственной программы Российской Федерации «Доступная среда»	02204R0270	000	5 652 600,00
Предоставление субсидий бюджетным, автономным учреждениям и иным некоммерческим организациям	02204R0270	600	5 652 600,00
Субсидии бюджетным учреждениям	02204R0270	610	5 652 600,00
Единовременные компенсационные выплаты учителям, прибывшим (переехавшим) на работу в сельские населенные пункты либо рабочие поселки, либо поселки городского типа, либо города с населением до 50 тысяч человек	02204R2560	000	54 000 000,00

1	2	3	4
Социальное обеспечение и иные выплаты населению	02204R2560	300	54 000 000,00
Социальные выплаты гражданам, кроме публичных нормативных социальных выплат	02204R2560	320	54 000 000,00
Основное мероприятие «Развитие инфраструктуры общеобразовательных организаций»	0220500000	000	1 857 392 432,93
Субсидии бюджетам муниципальных образований Приморского края на строительство, реконструкцию, приобретение зданий муниципальных общеобразовательных организаций согласно плану социального развития центров экономического роста Приморского края за счет средств федерального бюджета	0220555050	000	424 651 921,87
Межбюджетные трансферты	0220555050	500	424 651 921,87
Субсидии	0220555050	520	424 651 921,87
Субсидии бюджетам муниципальных образований Приморского края на капитальный ремонт зданий муниципальных общеобразовательных учреждений согласно плану социального развития центров экономического роста Приморского края за счет средств федерального бюджета	0220555051	000	41 562 966,00
Межбюджетные трансферты	0220555051	500	41 562 966,00
Субсидии	0220555051	520	41 562 966,00
Расходы по оплате договоров на выполнение работ, оказание услуг, связанных с капитальным ремонтом нефинансовых активов, полученных в аренду или безвозмездное пользование, закрепленных за краевыми государственными учреждениями на праве оперативного управления	0220570600	000	127 835 576,00
Закупка товаров, работ и услуг для обеспечения государственных (муниципальных) нужд	0220570600	200	15 905 659,00
Иные закупки товаров, работ и услуг для обеспечения государственных (муниципальных) нужд	0220570600	240	15 905 659,00
Предоставление субсидий бюджетным, автономным учреждениям и иным некоммерческим организациям	0220570600	600	111 929 917,00
Субсидии бюджетным учреждениям	0220570600	610	111 929 917,00
Обеспечение видеонаблюдения и иные мероприятия, направленные на защищенность объектов (территорий) краевых государственных учреждений Приморского края	0220570840	000	69 371 634,00
Предоставление субсидий бюджетным, автономным учреждениям и иным некоммерческим организациям	0220570840	600	69 371 634,00
Субсидии бюджетным учреждениям	0220570840	610	69 371 634,00
Мероприятия по обеспечению требований пожарной безопасности в краевых государственных учреждениях Приморского края	0220570850	000	23 492 540,00
Предоставление субсидий бюджетным, автономным учреждениям и иным некоммерческим организациям	0220570850	600	23 492 540,00
Субсидии бюджетным учреждениям	0220570850	610	22 192 540,00
Субсидии автономным учреждениям	0220570850	620	1 300 000,00
Субсидии бюджетам муниципальных образований Приморского края на строительство, реконструкцию и приобретение зданий муниципальных общеобразовательных организаций	0220592040	000	620 970 532,22
Межбюджетные трансферты	0220592040	500	620 970 532,22
Субсидии	0220592040	520	620 970 532,22
Субсидии бюджетам муниципальных образований Приморского края на капитальный ремонт зданий муниципальных общеобразовательных учреждений	0220592340	000	535 391 125,84
Межбюджетные трансферты	0220592340	500	535 391 125,84
Субсидии	0220592340	520	535 391 125,84
Субсидии бюджетам муниципальных образований на благоустройство зданий общеобразовательных организаций в целях соблюдения требований к воздушно-тепловому режиму, водоснабжению и канализации	02205R2550	000	14 116 137,00
Межбюджетные трансферты	02205R2550	500	14 116 137,00
Субсидии	02205R2550	520	14 116 137,00
Подпрограмма «Развитие дополнительного образования детей и реализация мероприятий молодежной политики»	0230000000	000	436 701 607,11
Основное мероприятие «Реализация дополнительных общеобразовательных программ и обеспечение условий их предоставления»	0230100000	000	43 373 266,00
Расходы на обеспечение деятельности (оказание услуг, выполнение работ) краевых государственных учреждений	0230170590	000	40 453 266,00
Предоставление субсидий бюджетным, автономным учреждениям и иным некоммерческим организациям	0230170590	600	40 453 266,00
Субсидии автономным учреждениям	0230170590	620	40 453 266,00
Расходы по оплате договоров на выполнение работ, оказание услуг, связанных с капитальным ремонтом нефинансовых активов, полученных в аренду или безвозмездное пользование, закрепленных за краевыми государственными учреждениями на праве оперативного управления	0230170600	000	1 970 000,00
Предоставление субсидий бюджетным, автономным учреждениям и иным некоммерческим организациям	0230170600	600	1 970 000,00
Субсидии автономным учреждениям	0230170600	620	1 970 000,00
Мероприятия государственной программы Российской Федерации «Доступная среда»	02301R0270	000	950 000,00
Межбюджетные трансферты	02301R0270	500	950 000,00
Субсидии	02301R0270	520	950 000,00
Основное мероприятие «Социальная поддержка, направленная на повышение доступности услуг, предоставляемых организациями отдыха и оздоровления детей»	0230200000	000	313 845 851,11
Субсидии организациям и индивидуальным предпринимателям, оказывающим услуги по организации отдыха и оздоровления детей на территории Приморского края	0230260020	000	31 800 000,00
Иные бюджетные ассигнования	0230260020	800	31 800 000,00
Субсидии юридическим лицам (кроме некоммерческих организаций), индивидуальным предпринимателям, физическим лицам - производителям товаров, работ, услуг	0230260020	810	31 800 000,00
Обеспечение отдыха и оздоровления отдельных категорий детей и подростков, в том числе нуждающихся в психолого-педагогическом и ином специальном сопровождении	0230270130	000	30 000 000,00
Закупка товаров, работ и услуг для обеспечения государственных (муниципальных) нужд	0230270130	200	19 028 233,00
Иные закупки товаров, работ и услуг для обеспечения государственных (муниципальных) нужд	0230270130	240	19 028 233,00
Предоставление субсидий бюджетным, автономным учреждениям и иным некоммерческим организациям	0230270130	600	10 971 767,00
Субсидии бюджетным учреждениям	0230270130	610	10 971 767,00
Информационно-методическое сопровождение отдыха, оздоровления и занятости детей и подростков Приморского края в рамках проведения летней оздоровительной кампании Приморского края	0230270440	000	970 000,00
Предоставление субсидий бюджетным, автономным учреждениям и иным некоммерческим организациям	0230270440	600	970 000,00
Субсидии автономным учреждениям	0230270440	620	970 000,00
Субсидии бюджетам муниципальных образований Приморского края на капитальный ремонт оздоровительных лагерей, находящихся в собственности муниципальных образований	0230292030	000	21 084 160,00
Межбюджетные трансферты	0230292030	500	21 084 160,00
Субсидии	0230292030	520	21 084 160,00
Субвенции на организацию и обеспечение оздоровления и отдыха детей Приморского края (за исключением организации отдыха детей в каникулярное время)	0230293080	000	229 991 691,11
Межбюджетные трансферты	0230293080	500	229 991 691,11
Субвенции	0230293080	530	229 991 691,11
Основное мероприятие «Реализация мероприятий, направленных на привлечение детей и молодежи к участию в городских и краевых массовых мероприятиях и повышение качества жизни детей»	0230300000	000	79 482 490,00
Проведение мероприятий для детей и молодежи	0230320150	000	17 538 790,00
Закупка товаров, работ и услуг для обеспечения государственных (муниципальных) нужд	0230320150	200	17 538 790,00
Иные закупки товаров, работ и услуг для обеспечения государственных (муниципальных) нужд	0230320150	240	17 538 790,00
Организация и проведение детских новогодних утренников в Приморском крае	0230324220	000	50 826 000,00
Закупка товаров, работ и услуг для обеспечения государственных (муниципальных) нужд	0230324220	200	50 826 000,00
Иные закупки товаров, работ и услуг для обеспечения государственных (муниципальных) нужд	0230324220	240	50 826 000,00
Мероприятия по организации учебно-познавательных туров по историческим местам Российской Федерации для детей и подростков Приморского края в период каникул	0230370390	000	5 296 500,00
Предоставление субсидий бюджетным, автономным учреждениям и иным некоммерческим организациям	0230370390	600	5 296 500,00

1	2	3	4
Субсидии автономным учреждениям	0230370390	620	5 296 500,00
Реализация мероприятия Театральный урок	0230371220	000	5 821 200,00
Предоставление субсидий бюджетным, автономным учреждениям и иным некоммерческим организациям	0230371220	600	5 821 200,00
Субсидии автономным учреждениям	0230371220	620	5 821 200,00
Подпрограмма «Развитие среднего профессионального, дополнительного профессионального образования и реализация мер по поддержке организаций в области образования на территории Приморского края»	0240000000	000	2 311 345 063,00
Основное мероприятие «Реализация образовательных программ среднего профессионального образования»	0240100000	000	1 614 762 818,00
Субсидии из краевого бюджета частным образовательным организациям, осуществляющим образовательную деятельность по имеющим государственную аккредитацию образовательным программам среднего профессионального образования, на возмещение (финансовое обеспечение) затрат на реализацию образовательных программ среднего профессионального образования	0240161460	000	9 949 776,00
Предоставление субсидий бюджетным, автономным учреждениям и иным некоммерческим организациям	0240161460	600	9 949 776,00
Субсидии некоммерческим организациям (за исключением государственных (муниципальных) учреждений)	0240161460	630	9 949 776,00
Расходы на обеспечение деятельности (оказание услуг, выполнение работ) краевых государственных учреждений	0240170590	000	1 604 813 042,00
Предоставление субсидий бюджетным, автономным учреждениям и иным некоммерческим организациям	0240170590	600	1 604 813 042,00
Субсидии бюджетным учреждениям	0240170590	610	735 267 115,00
Субсидии автономным учреждениям	0240170590	620	869 545 927,00
Основное мероприятие «Обеспечение социальной поддержки обучающихся в организациях профессионального образования»	0240200000	000	386 041 730,00
Расходы на обеспечение питанием обучающихся по очной форме обучения в краевых государственных профессиональных образовательных организациях, реализующих образовательные программы среднего профессионального образования	0240270920	000	139 225 000,00
Предоставление субсидий бюджетным, автономным учреждениям и иным некоммерческим организациям	0240270920	600	139 225 000,00
Субсидии бюджетным учреждениям	0240270920	610	64 875 000,00
Субсидии автономным учреждениям	0240270920	620	74 350 000,00
Стипендии обучающимся в краевых государственных профессиональных образовательных учреждениях	0240270990	000	65 467 630,00
Предоставление субсидий бюджетным, автономным учреждениям и иным некоммерческим организациям	0240270990	600	65 467 630,00
Субсидии бюджетным учреждениям	0240270990	610	27 300 000,00
Субсидии автономным учреждениям	0240270990	620	38 167 630,00
Социальное обеспечение детей-сирот и детей, оставшихся без попечения родителей, и лиц из числа детей-сирот и детей, оставшихся без попечения родителей, обучающихся в краевых государственных учреждениях	0240281160	000	181 349 100,00
Социальное обеспечение и иные выплаты населению	0240281160	300	181 349 100,00
Социальные выплаты гражданам, кроме публичных нормативных социальных выплат	0240281160	320	181 349 100,00
Основное мероприятие «Развитие инфраструктуры и создание условий для получения качественного среднего профессионального образования»	0240300000	000	179 430 430,00
Модернизация системы профессионального образования	0240370670	000	79 542 234,00
Предоставление субсидий бюджетным, автономным учреждениям и иным некоммерческим организациям	0240370670	600	79 542 234,00
Субсидии бюджетным учреждениям	0240370670	610	23 827 321,00
Субсидии автономным учреждениям	0240370670	620	55 714 913,00
Обеспечение видеонаблюдения и иные мероприятия, направленные на защищенность объектов (территорий) краевых государственных учреждений Приморского края	0240370840	000	24 429 118,00
Предоставление субсидий бюджетным, автономным учреждениям и иным некоммерческим организациям	0240370840	600	24 429 118,00
Субсидии бюджетным учреждениям	0240370840	610	15 763 200,00
Субсидии автономным учреждениям	0240370840	620	8 665 918,00
Мероприятия по обеспечению требований пожарной безопасности в краевых государственных учреждениях Приморского края	0240370850	000	58 258 178,00
Предоставление субсидий бюджетным, автономным учреждениям и иным некоммерческим организациям	0240370850	600	58 258 178,00
Субсидии бюджетным учреждениям	0240370850	610	39 137 235,00
Субсидии автономным учреждениям	0240370850	620	19 120 943,00
Мероприятия государственной программы Российской Федерации «Доступная среда»	02403R0270	000	17 200 900,00
Предоставление субсидий бюджетным, автономным учреждениям и иным некоммерческим организациям	02403R0270	600	17 200 900,00
Субсидии бюджетным учреждениям	02403R0270	610	17 200 900,00
Основное мероприятие «Реализация дополнительных профессиональных программ»	0240400000	000	84 676 618,00
Расходы на обеспечение деятельности (оказание услуг, выполнение работ) краевых государственных учреждений	0240470590	000	84 676 618,00
Предоставление субсидий бюджетным, автономным учреждениям и иным некоммерческим организациям	0240470590	600	84 676 618,00
Субсидии автономным учреждениям	0240470590	620	84 676 618,00
Основное мероприятие «Реализация дополнительных профессиональных программ для гражданских служащих»	0240500000	000	16 367 127,00
Расходы на обеспечение деятельности (оказание услуг, выполнение работ) краевых государственных учреждений	0240570590	000	16 367 127,00
Предоставление субсидий бюджетным, автономным учреждениям и иным некоммерческим организациям	0240570590	600	16 367 127,00
Субсидии автономным учреждениям	0240570590	620	16 367 127,00
Основное мероприятие «Реализация комплекса мер по поддержке образовательных, научных и иных организаций в области образования, в том числе их обучающихся»	0240600000	000	30 066 340,00
Предоставление грантов из краевого бюджета в форме субсидий организациям высшего образования, осуществляющим образовательную деятельность по образовательным программам среднего профессионального образования	0240661880	000	6 566 340,00
Предоставление субсидий бюджетным, автономным учреждениям и иным некоммерческим организациям	0240661880	600	6 566 340,00
Субсидии бюджетным учреждениям	0240661880	610	6 566 340,00
Стипендии Губернатора Приморского края выпускникам школ, получивших 200 баллов по единому государственному экзамену и поступивших в высшие учебные заведения Приморского края по приоритетным специальностям	0240681480	000	21 000 000,00
Социальное обеспечение и иные выплаты населению	0240681480	300	21 000 000,00
Иные выплаты населению	0240681480	360	21 000 000,00
Оказание грантовой поддержки научным сотрудникам научных организаций, образовательных организаций высшего образования, расположенных на территории Приморского края	0240681640	000	2 500 000,00
Социальное обеспечение и иные выплаты населению	0240681640	300	2 500 000,00
Премии и гранты	0240681640	350	2 500 000,00
Подпрограмма «Совершенствование управления системой образования»	0250000000	000	228 795 053,00
Основное мероприятие «Обеспечение функций государственного управления в сфере образования на территории Приморского края»	0250100000	000	228 795 053,00
Руководство и управление в сфере установленных функций органов государственной власти Приморского края	0250110030	000	76 142 122,00
Расходы на выплаты персоналу в целях обеспечения выполнения функций государственными (муниципальными) органами, казенными учреждениями, органами управления государственными внебюджетными фондами	0250110030	100	73 692 452,00
Расходы на выплаты персоналу государственных (муниципальных) органов	0250110030	120	73 692 452,00

1	2	3	4
Закупка товаров, работ и услуг для обеспечения государственных (муниципальных) нужд	0250110030	200	1 345 870,00
Иные закупки товаров, работ и услуг для обеспечения государственных (муниципальных) нужд	0250110030	240	1 345 870,00
Социальное обеспечение и иные выплаты населению	0250110030	300	1 000 000,00
Социальные выплаты гражданам, кроме публичных нормативных социальных выплат	0250110030	320	1 000 000,00
Иные бюджетные ассигнования	0250110030	800	103 800,00
Уплата налогов, сборов и иных платежей	0250110030	850	103 800,00
Организация обеспечения бланками документов об уровне образования государственного образца, а также бланками лицензий и свидетельств о государственной аккредитации учреждений образования	0250120190	000	500 000,00
Закупка товаров, работ и услуг для обеспечения государственных (муниципальных) нужд	0250120190	200	500 000,00
Иные закупки товаров, работ и услуг для обеспечения государственных (муниципальных) нужд	0250120190	240	500 000,00
Осуществление полномочий Российской Федерации по контролю качества образования, лицензированию и государственной аккредитации образовательных организаций, надзору и контролю за соблюдением законодательства в области образования	0250124060	000	1 497 500,00
Закупка товаров, работ и услуг для обеспечения государственных (муниципальных) нужд	0250124060	200	1 497 500,00
Иные закупки товаров, работ и услуг для обеспечения государственных (муниципальных) нужд	0250124060	240	1 497 500,00
Осуществление переданных полномочий Российской Федерации в сфере образования	0250159900	000	12 692 300,00
Расходы на выплаты персоналу в целях обеспечения выполнения функций государственными (муниципальными) органами, казенными учреждениями, органами управления государственными внебюджетными фондами	0250159900	100	10 177 521,00
Расходы на выплаты персоналу государственных (муниципальных) органов	0250159900	120	10 177 521,00
Закупка товаров, работ и услуг для обеспечения государственных (муниципальных) нужд	0250159900	200	2 514 779,00
Иные закупки товаров, работ и услуг для обеспечения государственных (муниципальных) нужд	0250159900	240	2 514 779,00
Субвенции на реализацию государственных полномочий органов опеки и попечительства в отношении несовершеннолетних	0250193160	000	137 963 131,00
Межбюджетные трансферты	0250193160	500	137 963 131,00
Субвенции	0250193160	530	137 963 131,00
Подпрограмма «Реализация национальных проектов «Демография» и «Образование»	0260000000	000	2 872 269 009,96
Федеральный проект «Современная школа»	026E100000	000	480 273 800,00
Обновление содержания и методов обучения предметных областей	026E124230	000	115 000 000,00
Закупка товаров, работ и услуг для обеспечения государственных (муниципальных) нужд	026E124230	200	115 000 000,00
Иные закупки товаров, работ и услуг для обеспечения государственных (муниципальных) нужд	026E124230	240	115 000 000,00
Субсидии бюджетам муниципальных образований Приморского края на реализацию мероприятий по содействию созданию новых мест в общеобразовательных организациях	026E155200	000	365 273 800,00
Межбюджетные трансферты	026E155200	500	365 273 800,00
Субсидии	026E155200	520	365 273 800,00
Федеральный проект «Успех каждого ребенка»	026E200000	000	99 407 815,31
Субсидии бюджетам муниципальных образований Приморского края на создание в общеобразовательных организациях, расположенных в сельской местности и малых городах, условий для занятий физической культурой и спортом	026E250970	000	21 109 547,00
Межбюджетные трансферты	026E250970	500	21 109 547,00
Субсидии	026E250970	520	21 109 547,00
Создание детских технопарков «Кванториум»	026E251730	000	365 205,00
Предоставление субсидий бюджетным, автономным учреждениям и иным некоммерческим организациям	026E251730	600	365 205,00
Субсидии автономным учреждениям	026E251730	620	365 205,00
Создание ключевых центров развития детей	026E251750	000	10 578 265,31
Предоставление субсидий бюджетным, автономным учреждениям и иным некоммерческим организациям	026E251750	600	10 578 265,31
Субсидии автономным учреждениям	026E251750	620	10 578 265,31
Субсидии бюджетам муниципальных образований Приморского края на создание новых мест в образовательных организациях различных типов для реализации дополнительных общеразвивающих программ всех направленностей	026E254910	000	45 864 490,00
Межбюджетные трансферты	026E254910	500	45 864 490,00
Субсидии	026E254910	520	45 864 490,00
Создание условий, обеспечивающих доступность дополнительных общеобразовательных программ естественно-научной и технической направленности для обучающихся, в том числе оснащение детского технопарка «Кванториум»	026E270910	000	6 490 308,00
Предоставление субсидий бюджетным, автономным учреждениям и иным некоммерческим организациям	026E270910	600	6 490 308,00
Субсидии автономным учреждениям	026E270910	620	6 490 308,00
Создание детских технопарков «Кванториум»	026E271430	000	10 000 000,00
Предоставление субсидий бюджетным, автономным учреждениям и иным некоммерческим организациям	026E271430	600	10 000 000,00
Субсидии бюджетным учреждениям	026E271430	610	10 000 000,00
Субсидии бюджетам муниципальных образований Приморского края на создание детских технопарков «Кванториум»	026E292060	000	5 000 000,00
Межбюджетные трансферты	026E292060	500	5 000 000,00
Субсидии	026E292060	520	5 000 000,00
Федеральный проект «Поддержка семей, имеющих детей»	026E300000	000	3 503 725,00
Оказание психолого-педагогической, методической и консультативной помощи гражданам, имеющим детей	026E371290	000	600 000,00
Предоставление субсидий бюджетным, автономным учреждениям и иным некоммерческим организациям	026E371290	600	600 000,00
Субсидии бюджетным учреждениям	026E371290	610	600 000,00
Реализация деятельности центральной психолого-медико-педагогической комиссии Приморского края и проведение комплексного психолого-медико-педагогического обследования детей	026E371330	000	2 903 725,00
Закупка товаров, работ и услуг для обеспечения государственных (муниципальных) нужд	026E371330	200	2 903 725,00
Иные закупки товаров, работ и услуг для обеспечения государственных (муниципальных) нужд	026E371330	240	2 903 725,00
Федеральный проект «Учитель будущего»	026E500000	000	265 405 000,00
Предоставление мер социальной поддержки педагогическим работникам краевых государственных образовательных организаций	026E580440	000	15 190 000,00
Социальное обеспечение и иные выплаты населению	026E580440	300	15 190 000,00
Социальные выплаты гражданам, кроме публичных нормативных социальных выплат	026E580440	320	15 190 000,00
Субвенции бюджетам муниципальных образований Приморского края на осуществление отдельных государственных полномочий по обеспечению мер социальной поддержки педагогическим работникам муниципальных образовательных организаций Приморского края	026E593140	000	250 215 000,00
Межбюджетные трансферты	026E593140	500	250 215 000,00
Субвенции	026E593140	530	250 215 000,00
Федеральный проект «Молодые профессионалы (повышение конкурентоспособности профессионального образования)»	026E600000	000	76 206 775,00
Организация и проведение Чемпионатов «Ворлдскиллс», «Абилимпикс» и других мероприятий, направленных на формирование конкурентоспособного образования и повышение престижа рабочих профессий и специальностей	026E671340	000	38 064 388,00
Предоставление субсидий бюджетным, автономным учреждениям и иным некоммерческим организациям	026E671340	600	38 064 388,00
Субсидии бюджетным учреждениям	026E671340	610	3 174 388,00
Субсидии автономным учреждениям	026E671340	620	34 890 000,00
Организация и проведения демонстрационного экзамена в краевых государственных профессиональных образовательных организациях, реализующих образовательные программы среднего профессионального образования, по стандартам «Ворлдскиллс» Россия	026E671350	000	27 996 740,00

1	2	3	4
Предоставление субсидий бюджетным, автономным учреждениям и иным некоммерческим организациям	026E671350	600	27 996 740,00
Субсидии бюджетным учреждениям	026E671350	610	13 536 920,00
Субсидии автономным учреждениям	026E671350	620	14 459 820,00
Обеспечение соответствия материально - технической базы краевых государственных профессиональных образовательных организаций современным требованиям в рамках федерального проекта «Молодые профессионалы» национального проекта «Образование»	026E671530	000	1 210 500,00
Предоставление субсидий бюджетным, автономным учреждениям и иным некоммерческим организациям	026E671530	600	1 210 500,00
Субсидии бюджетным учреждениям	026E671530	610	1 210 500,00
Выплата специального денежного поощрения победителям и призерам национальных и международных чемпионатов, победителям региональных чемпионатов по профессиональному мастерству по стандартам «Ворлдскиллс», победителям региональных чемпионатов по профессиональному мастерству среди инвалидов и лиц с ограниченными возможностями здоровья «Абилимпикс»	026E681460	000	8 935 147,00
Социальное обеспечение и иные выплаты населению	026E681460	300	8 935 147,00
Иные выплаты населению	026E681460	360	8 935 147,00
Федеральный проект «Социальная активность»	026E800000	000	65 961 400,00
Субсидия на обеспечение уставной деятельности автономной некоммерческой организации «Центр содействия развитию молодежи Приморского края»	026E861110	000	57 861 400,00
Предоставление субсидий бюджетным, автономным учреждениям и иным некоммерческим организациям	026E861110	600	57 861 400,00
Субсидии некоммерческим организациям (за исключением государственных (муниципальных) учреждений)	026E861110	630	57 861 400,00
Предоставление субсидии из краевого бюджета Приморскому региональному отделению молодежной общероссийской общественной организации «Российские Студенческие Отряды» в целях финансового обеспечения затрат на развитие общественно значимых проектов	026E861760	000	2 000 000,00
Предоставление субсидий бюджетным, автономным учреждениям и иным некоммерческим организациям	026E861760	600	2 000 000,00
Субсидии некоммерческим организациям (за исключением государственных (муниципальных) учреждений)	026E861760	630	2 000 000,00
Предоставление субсидии из краевого бюджета краевой молодежной общественной организации «Приморский клуб веселых и находчивых» в целях финансового обеспечения затрат на развитие общественно значимых проектов	026E861770	000	6 100 000,00
Предоставление субсидий бюджетным, автономным учреждениям и иным некоммерческим организациям	026E861770	600	6 100 000,00
Субсидии некоммерческим организациям (за исключением государственных (муниципальных) учреждений)	026E861770	630	6 100 000,00
Федеральный проект «Финансовая поддержка семей при рождении детей»	026P100000	000	29 800 000,00
Меры социальной поддержки студентам образовательных организаций высшего образования, расположенных на территории Приморского края, имеющим детей в возрасте до трех лет	026P180510	000	29 800 000,00
Социальное обеспечение и иные выплаты населению	026P180510	300	29 800 000,00
Публичные нормативные социальные выплаты гражданам	026P180510	310	29 800 000,00
Федеральный проект «Содействие занятости женщин - создание условий дошкольного образования для детей в возрасте до трех лет»	026P200000	000	1 844 312 634,65
Субсидии бюджетам муниципальных образований Приморского края на создание дополнительных мест для детей в возрасте от 2 месяцев до 3 лет в образовательных организациях, осуществляющих образовательную деятельность по образовательным программам дошкольного образования	026P251590	000	317 370 000,58
Межбюджетные трансферты	026P251590	500	317 370 000,58
Субсидии	026P251590	520	317 370 000,58
Субсидии бюджетам муниципальных образований Приморского края на создание дополнительных мест для детей в возрасте от 1,5 до 3 лет в образовательных организациях, осуществляющих образовательную деятельность по образовательным программам дошкольного образования	026P252320	000	1 515 221 716,07
Межбюджетные трансферты	026P252320	500	1 515 221 716,07
Субсидии	026P252320	520	1 515 221 716,07
Создание дополнительных мест (групп) для детей в возрасте от 1,5 до 3 лет любой направленности в организациях, осуществляющих образовательную деятельность (за исключением государственных, муниципальных), и у индивидуальных предпринимателей, осуществляющих образовательную деятельность по образовательным программам дошкольного образования, в том числе адаптированным, и присмотр и уход за детьми	026P252530	000	11 720 918,00
Предоставление субсидий бюджетным, автономным учреждениям и иным некоммерческим организациям	026P252530	600	8 204 643,00
Субсидии некоммерческим организациям (за исключением государственных (муниципальных) учреждений)	026P252530	630	8 204 643,00
Иные бюджетные ассигнования	026P252530	800	3 516 275,00
Субсидии юридическим лицам (кроме некоммерческих организаций), индивидуальным предпринимателям, физическим лицам - производителям товаров, работ, услуг	026P252530	810	3 516 275,00
Основное мероприятие «Оказание содействия в подготовке проведения общероссийского голосования, а также в информировании граждан Российской Федерации о такой подготовке»	026W900000	000	7 397 860,00
Субсидия на обеспечение уставной деятельности автономной некоммерческой организации «Центр содействия молодежи Приморского края»	026W961110	000	7 397 860,00
Предоставление субсидий бюджетным, автономным учреждениям и иным некоммерческим организациям	026W961110	600	7 397 860,00
Субсидии некоммерческим организациям (за исключением государственных (муниципальных) учреждений)	026W961110	630	7 397 860,00
Государственная программа Приморского края «Социальная поддержка населения Приморского края на 2020-2027 годы»	0300000000	000	25 983 478 954,86
Подпрограмма «Социальная поддержка семей и детей в Приморском крае»	0310000000	000	9 685 953 677,93
Основное мероприятие «Профилактика жестокого обращения с детьми и безнадзорности несовершеннолетних»	0310200000	000	257 800,00
Осуществление переданных полномочий Российской Федерации по осуществлению деятельности, связанной с перевозкой между субъектами Российской Федерации, а также в пределах территорий государств - участников Содружества Независимых Государств несовершеннолетних, самовольно ушедших из семей, организаций для детей-сирот и детей, оставшихся без попечения родителей, образовательных организаций и иных организаций	0310259400	000	247 800,00
Предоставление субсидий бюджетным, автономным учреждениям и иным некоммерческим организациям	0310259400	600	247 800,00
Субсидии бюджетным учреждениям	0310259400	610	247 800,00
Перевозка в пределах территории Приморского края несовершеннолетних, самовольно ушедших из семей, организаций для детей-сирот и детей, оставшихся без попечения родителей, образовательных организаций и иных организаций	0310270180	000	10 000,00
Предоставление субсидий бюджетным, автономным учреждениям и иным некоммерческим организациям	0310270180	600	10 000,00
Субсидии бюджетным учреждениям	0310270180	610	10 000,00
Основное мероприятие «Поддержка детей и семей, находящихся в трудной жизненной ситуации»	0310300000	000	71 748 615,80
Реализация мероприятий программы Фонда поддержки детей, находящихся в трудной жизненной ситуации, на территории Приморского края	0310370310	000	11 370 650,00
Предоставление субсидий бюджетным, автономным учреждениям и иным некоммерческим организациям	0310370310	600	11 370 650,00
Субсидии бюджетным учреждениям	0310370310	610	7 921 200,00
Субсидии автономным учреждениям	0310370310	620	3 449 450,00
Организация и обеспечение отдыха и оздоровления детей, находящихся в трудной жизненной ситуации	0310381520	000	60 377 965,80
Социальное обеспечение и иные выплаты населению	0310381520	300	60 377 965,80
Социальные выплаты гражданам, кроме публичных нормативных социальных выплат	0310381520	320	60 377 965,80
Основное мероприятие «Меры социальной поддержки детей-сирот и детей, оставшихся без попечения родителей»	0310400000	000	1 038 392 325,00
Субвенции бюджетам муниципальных образований Приморского края на реализацию государственного полномочия по назначению и предоставлению выплаты единовременного пособия при передаче ребенка на воспитание в семью	0310452600	000	28 596 300,00
Межбюджетные трансферты	0310452600	500	28 596 300,00

1	2	3	4
Субвенции	0310452600	530	28 596 300,00
Субвенции бюджетам муниципальных образований Приморского края на реализацию государственных полномочий по социальной поддержке детей, оставшихся без попечения родителей, и лиц, принявших на воспитание в семью детей, оставшихся без попечения родителей	0310493050	000	1 009 796 025,00
Межбюджетные трансферты	0310493050	500	1 009 796 025,00
Субвенции	0310493050	530	1 009 796 025,00
Основное мероприятие «Меры социальной поддержки семей, имеющих детей»	0310500000	000	3 469 201 008,52
Выплата единовременного пособия беременной жене военнослужащего, проходящего военную службу по призыву, а также ежемесячного пособия на ребенка военнослужащего, проходящего военную службу по призыву, в соответствии с Федеральным законом от 19 мая 1995 года № 81-ФЗ «О государственных пособиях гражданам, имеющим детей»	0310552700	000	13 279 000,00
Закупка товаров, работ и услуг для обеспечения государственных (муниципальных) нужд	0310552700	200	6 000,00
Иные закупки товаров, работ и услуг для обеспечения государственных (муниципальных) нужд	0310552700	240	6 000,00
Социальное обеспечение и иные выплаты населению	0310552700	300	13 273 000,00
Публичные нормативные социальные выплаты гражданам	0310552700	310	13 273 000,00
Осуществление переданных органам государственной власти субъектов Российской Федерации полномочий Российской Федерации по выплате пособий по уходу за ребенком до достижения им возраста полутора лет гражданам, не подлежащим обязательному социальному страхованию на случай временной нетрудоспособности и в связи с материнством	0310553801	000	976 467 900,00
Закупка товаров, работ и услуг для обеспечения государственных (муниципальных) нужд	0310553801	200	1 748 500,00
Иные закупки товаров, работ и услуг для обеспечения государственных (муниципальных) нужд	0310553801	240	1 748 500,00
Социальное обеспечение и иные выплаты населению	0310553801	300	974 719 400,00
Публичные нормативные социальные выплаты гражданам	0310553801	310	974 719 400,00
Осуществление переданных органам государственной власти субъектов Российской Федерации полномочий Российской Федерации по выплате пособий при рождении ребенка гражданам, не подлежащим обязательному социальному страхованию на случай временной нетрудоспособности и в связи с материнством	0310553803	000	83 870 500,00
Закупка товаров, работ и услуг для обеспечения государственных (муниципальных) нужд	0310553803	200	200 000,00
Иные закупки товаров, работ и услуг для обеспечения государственных (муниципальных) нужд	0310553803	240	200 000,00
Социальное обеспечение и иные выплаты населению	0310553803	300	83 670 500,00
Публичные нормативные социальные выплаты гражданам	0310553803	310	83 670 500,00
Выплата государственных пособий лицам, не подлежащим обязательному социальному страхованию на случай временной нетрудоспособности и в связи с материнством, и лицам, уволенным в связи с ликвидацией организаций (прекращением деятельности, полномочий физическими лицами) за счет средств резервного фонда Правительства Российской Федерации	031055380F	000	127 798 500,00
Закупка товаров, работ и услуг для обеспечения государственных (муниципальных) нужд	031055380F	200	229 000,00
Иные закупки товаров, работ и услуг для обеспечения государственных (муниципальных) нужд	031055380F	240	229 000,00
Социальное обеспечение и иные выплаты населению	031055380F	300	127 569 500,00
Публичные нормативные социальные выплаты гражданам	031055380F	310	127 569 500,00
Предоставление мер социальной поддержки многодетных семей	0310580080	000	200 000 000,00
Закупка товаров, работ и услуг для обеспечения государственных (муниципальных) нужд	0310580080	200	2 520 000,00
Иные закупки товаров, работ и услуг для обеспечения государственных (муниципальных) нужд	0310580080	240	2 520 000,00
Социальное обеспечение и иные выплаты населению	0310580080	300	197 480 000,00
Социальные выплаты гражданам, кроме публичных нормативных социальных выплат	0310580080	320	197 480 000,00
Выплата ежемесячного пособия на ребенка	0310580160	000	293 321 690,00
Закупка товаров, работ и услуг для обеспечения государственных (муниципальных) нужд	0310580160	200	813 866,00
Иные закупки товаров, работ и услуг для обеспечения государственных (муниципальных) нужд	0310580160	240	813 866,00
Социальное обеспечение и иные выплаты населению	0310580160	300	292 507 824,00
Публичные нормативные социальные выплаты гражданам	0310580160	310	292 507 824,00
Компенсация родителям за воспитание и обучение детей-инвалидов на дому	0310580200	000	3 832 200,00
Социальное обеспечение и иные выплаты населению	0310580200	300	3 832 200,00
Публичные нормативные социальные выплаты гражданам	0310580200	310	3 832 200,00
Единовременная социальная выплата многодетным семьям, в которых воспитываются шесть и более детей, на приобретение транспортного средства	0310580480	000	95 000 000,00
Социальное обеспечение и иные выплаты населению	0310580480	300	95 000 000,00
Социальные выплаты гражданам, кроме публичных нормативных социальных выплат	0310580480	320	95 000 000,00
Компенсация части платы, взимаемой с родителей (законных представителей) за присмотр и уход за детьми, осваивающими образовательные программы дошкольного образования в организациях, осуществляющих образовательную деятельность	0310593090	000	421 189 000,00
Межбюджетные трансферты	0310593090	500	421 189 000,00
Субвенции	0310593090	530	421 189 000,00
Ежемесячная выплата на детей в возрасте от трех до семи лет включительно	03105R3020	000	1 254 442 218,52
Закупка товаров, работ и услуг для обеспечения государственных (муниципальных) нужд	03105R3020	200	16 098 468,52
Иные закупки товаров, работ и услуг для обеспечения государственных (муниципальных) нужд	03105R3020	240	16 098 468,52
Социальное обеспечение и иные выплаты населению	03105R3020	300	1 238 343 750,00
Публичные нормативные социальные выплаты гражданам	03105R3020	310	1 238 343 750,00
Федеральный проект «Финансовая поддержка семей при рождении детей»	031P100000	000	5 106 353 928,61
Осуществление единовременной выплаты при рождении первого ребенка	031P150781	000	211 546 127,16
Закупка товаров, работ и услуг для обеспечения государственных (муниципальных) нужд	031P150781	200	2 714 807,16
Иные закупки товаров, работ и услуг для обеспечения государственных (муниципальных) нужд	031P150781	240	2 714 807,16
Социальное обеспечение и иные выплаты населению	031P150781	300	208 831 320,00
Публичные нормативные социальные выплаты гражданам	031P150781	310	208 831 320,00
Предоставление регионального материнского (семейного) капитала при рождении второго ребенка	031P150782	000	915 833 455,31
Закупка товаров, работ и услуг для обеспечения государственных (муниципальных) нужд	031P150782	200	11 753 045,31
Иные закупки товаров, работ и услуг для обеспечения государственных (муниципальных) нужд	031P150782	240	11 753 045,31
Социальное обеспечение и иные выплаты населению	031P150782	300	904 080 410,00
Публичные нормативные социальные выплаты гражданам	031P150782	310	904 080 410,00
Ежемесячная денежная выплата, назначаемая в случае рождения третьего ребенка или последующих детей до достижения ребенком возраста трех лет	031P150840	000	1 306 319 300,00
Закупка товаров, работ и услуг для обеспечения государственных (муниципальных) нужд	031P150840	200	16 764 200,00
Иные закупки товаров, работ и услуг для обеспечения государственных (муниципальных) нужд	031P150840	240	16 764 200,00
Социальное обеспечение и иные выплаты населению	031P150840	300	1 289 555 100,00
Публичные нормативные социальные выплаты гражданам	031P150840	310	1 289 555 100,00
Осуществление переданного полномочия Российской Федерации по назначению и осуществлению ежемесячной выплаты в связи с рождением (усыновлением) первого ребенка	031P155730	000	2 244 286 798,00
Социальное обеспечение и иные выплаты населению	031P155730	300	2 244 286 798,00
Публичные нормативные социальные выплаты гражданам	031P155730	310	2 244 286 798,00
Предоставление регионального материнского (семейного) капитала	031P180090	000	336 273 460,00
Закупка товаров, работ и услуг для обеспечения государственных (муниципальных) нужд	031P180090	200	4 315 660,00
Иные закупки товаров, работ и услуг для обеспечения государственных (муниципальных) нужд	031P180090	240	4 315 660,00
Социальное обеспечение и иные выплаты населению	031P180090	300	331 957 800,00
Публичные нормативные социальные выплаты гражданам	031P180090	310	331 957 800,00
Доплата к единовременной выплате в случае рождения женщиной в возрасте от 18 до 25 лет первого ребенка	031P180460	000	57 712 500,00
Закупка товаров, работ и услуг для обеспечения государственных (муниципальных) нужд	031P180460	200	741 532,00

1	2	3	4
Иные закупки товаров, работ и услуг для обеспечения государственных (муниципальных) нужд	031Р180460	240	741 532,00
Социальное обеспечение и иные выплаты населению	031Р180460	300	56 970 968,00
Публичные нормативные социальные выплаты гражданам	031Р180460	310	56 970 968,00
Ежемесячная денежная выплата, назначаемая в случае рождения третьего ребенка или последующих детей до достижения ребенком возраста трех лет за счет средств краевого бюджета	031Р1Д0840	000	34 382 288,14
Закупка товаров, работ и услуг для обеспечения государственных (муниципальных) нужд	031Р1Д0840	200	441 233,14
Иные закупки товаров, работ и услуг для обеспечения государственных (муниципальных) нужд	031Р1Д0840	240	441 233,14
Социальное обеспечение и иные выплаты населению	031Р1Д0840	300	33 941 055,00
Публичные нормативные социальные выплаты гражданам	031Р1Д0840	310	33 941 055,00
Подпрограмма «Социальная поддержка отдельных категорий граждан в Приморском крае»	0320000000	000	10 788 452 339,21
Основное мероприятие «Выплата пенсий и доплат к пенсии»	0320100000	000	3 479 785 135,91
Социальная выплата получателям региональной социальной доплаты к пенсии, не достигшим возраста 18 лет и осуществляющим трудовую деятельность в период летних каникул	0320180540	000	3 260 000,00
Закупка товаров, работ и услуг для обеспечения государственных (муниципальных) нужд	0320180540	200	46 566,00
Иные закупки товаров, работ и услуг для обеспечения государственных (муниципальных) нужд	0320180540	240	46 566,00
Социальное обеспечение и иные выплаты населению	0320180540	300	3 213 434,00
Публичные нормативные социальные выплаты гражданам	0320180540	310	3 213 434,00
Выплата неработающим пенсионерам в целях сокращения уровня бедности в Приморском крае	0320180570	000	450 000 000,00
Закупка товаров, работ и услуг для обеспечения государственных (муниципальных) нужд	0320180570	200	6 213 018,00
Иные закупки товаров, работ и услуг для обеспечения государственных (муниципальных) нужд	0320180570	240	6 213 018,00
Социальное обеспечение и иные выплаты населению	0320180570	300	443 786 982,00
Публичные нормативные социальные выплаты гражданам	0320180570	310	443 786 982,00
Пенсии за выслугу лет государственным служащим Приморского края	0320181010	000	106 440 430,00
Закупка товаров, работ и услуг для обеспечения государственных (муниципальных) нужд	0320181010	200	1 116 430,00
Иные закупки товаров, работ и услуг для обеспечения государственных (муниципальных) нужд	0320181010	240	1 116 430,00
Социальное обеспечение и иные выплаты населению	0320181010	300	105 324 000,00
Публичные нормативные социальные выплаты гражданам	0320181010	310	105 324 000,00
Выплата региональной социальной доплаты к пенсии	03201R0070	000	2 920 084 705,91
Закупка товаров, работ и услуг для обеспечения государственных (муниципальных) нужд	03201R0070	200	40 316 751,36
Иные закупки товаров, работ и услуг для обеспечения государственных (муниципальных) нужд	03201R0070	240	40 316 751,36
Социальное обеспечение и иные выплаты населению	03201R0070	300	2 879 767 954,55
Публичные нормативные социальные выплаты гражданам	03201R0070	310	2 879 767 954,55
Основное мероприятие «Предоставление ежемесячной денежной выплаты в Приморском крае льготным категориям граждан»	0320200000	000	1 211 758 234,00
Ежемесячные денежные выплаты ветеранам труда	0320280010	000	1 033 519 135,00
Закупка товаров, работ и услуг для обеспечения государственных (муниципальных) нужд	0320280010	200	14 269 495,00
Иные закупки товаров, работ и услуг для обеспечения государственных (муниципальных) нужд	0320280010	240	14 269 495,00
Социальное обеспечение и иные выплаты населению	0320280010	300	1 019 249 640,00
Публичные нормативные социальные выплаты гражданам	0320280010	310	1 019 249 640,00
Ежемесячная денежная выплата ветеранам труда Приморского края	0320280020	000	79 218 547,00
Закупка товаров, работ и услуг для обеспечения государственных (муниципальных) нужд	0320280020	200	1 093 747,00
Иные закупки товаров, работ и услуг для обеспечения государственных (муниципальных) нужд	0320280020	240	1 093 747,00
Социальное обеспечение и иные выплаты населению	0320280020	300	78 124 800,00
Публичные нормативные социальные выплаты гражданам	0320280020	310	78 124 800,00
Ежемесячные денежные выплаты труженикам тыла	0320280030	000	17 599 795,00
Закупка товаров, работ и услуг для обеспечения государственных (муниципальных) нужд	0320280030	200	242 995,00
Иные закупки товаров, работ и услуг для обеспечения государственных (муниципальных) нужд	0320280030	240	242 995,00
Социальное обеспечение и иные выплаты населению	0320280030	300	17 356 800,00
Публичные нормативные социальные выплаты гражданам	0320280030	310	17 356 800,00
Ежемесячные денежные выплаты реабилитированным лицам и лицам, признанным пострадавшими от политических репрессий	0320280040	000	21 826 289,00
Закупка товаров, работ и услуг для обеспечения государственных (муниципальных) нужд	0320280040	200	301 349,00
Иные закупки товаров, работ и услуг для обеспечения государственных (муниципальных) нужд	0320280040	240	301 349,00
Социальное обеспечение и иные выплаты населению	0320280040	300	21 524 940,00
Публичные нормативные социальные выплаты гражданам	0320280040	310	21 524 940,00
Ежемесячная выплата лицам, имеющим особые заслуги перед Отечеством и Приморским краем	0320280110	000	7 039 188,00
Закупка товаров, работ и услуг для обеспечения государственных (муниципальных) нужд	0320280110	200	97 188,00
Иные закупки товаров, работ и услуг для обеспечения государственных (муниципальных) нужд	0320280110	240	97 188,00
Социальное обеспечение и иные выплаты населению	0320280110	300	6 942 000,00
Публичные нормативные социальные выплаты гражданам	0320280110	310	6 942 000,00
Ежемесячная денежная выплата лицам, осуществляющим уход за инвалидами	0320280560	000	50 000 000,00
Закупка товаров, работ и услуг для обеспечения государственных (муниципальных) нужд	0320280560	200	690 335,00
Иные закупки товаров, работ и услуг для обеспечения государственных (муниципальных) нужд	0320280560	240	690 335,00
Социальное обеспечение и иные выплаты населению	0320280560	300	49 309 665,00
Публичные нормативные социальные выплаты гражданам	0320280560	310	49 309 665,00
Ежемесячные выплаты Героям Социалистического Труда, Героям Труда Российской Федерации и полным кавалерам Ордена Трудовой Славы	0320280610	000	2 555 280,00
Закупка товаров, работ и услуг для обеспечения государственных (муниципальных) нужд	0320280610	200	35 280,00
Иные закупки товаров, работ и услуг для обеспечения государственных (муниципальных) нужд	0320280610	240	35 280,00
Социальное обеспечение и иные выплаты населению	0320280610	300	2 520 000,00
Публичные нормативные социальные выплаты гражданам	0320280610	310	2 520 000,00
Основное мероприятие «Предоставление мер социальной поддержки по оплате жилищно- коммунальных услуг»	0320300000	000	4 503 617 253,09
Оплата жилищно-коммунальных услуг отдельным категориям граждан	0320352500	000	787 346 700,00
Закупка товаров, работ и услуг для обеспечения государственных (муниципальных) нужд	0320352500	200	10 870 700,00
Иные закупки товаров, работ и услуг для обеспечения государственных (муниципальных) нужд	0320352500	240	10 870 700,00
Социальное обеспечение и иные выплаты населению	0320352500	300	776 476 000,00
Социальные выплаты гражданам, кроме публичных нормативных социальных выплат	0320352500	320	776 476 000,00
Обеспечение мер социальной поддержки по оплате жилищно-коммунальных услуг ветеранам труда	0320380050	000	1 166 702 139,28
Закупка товаров, работ и услуг для обеспечения государственных (муниципальных) нужд	0320380050	200	16 619 382,14
Иные закупки товаров, работ и услуг для обеспечения государственных (муниципальных) нужд	0320380050	240	16 619 382,14
Социальное обеспечение и иные выплаты населению	0320380050	300	1 150 082 757,14
Социальные выплаты гражданам, кроме публичных нормативных социальных выплат	0320380050	320	1 150 082 757,14
Обеспечение мер социальной поддержки по оплате жилищно-коммунальных услуг труженикам тыла	0320380060	000	7 505 810,00
Закупка товаров, работ и услуг для обеспечения государственных (муниципальных) нужд	0320380060	200	110 930,00
Иные закупки товаров, работ и услуг для обеспечения государственных (муниципальных) нужд	0320380060	240	110 930,00
Социальное обеспечение и иные выплаты населению	0320380060	300	7 394 880,00
Социальные выплаты гражданам, кроме публичных нормативных социальных выплат	0320380060	320	7 394 880,00

1	2	3	4
Обеспечение мер социальной поддержки по оплате жилищно-коммунальных услуг реабилитированным лицам и лицам, признанным пострадавшими от политических репрессий	0320380070	000	31 026 000,00
Закупка товаров, работ и услуг для обеспечения государственных (муниципальных) нужд	0320380070	200	458 566,00
Иные закупки товаров, работ и услуг для обеспечения государственных (муниципальных) нужд	0320380070	240	458 566,00
Социальное обеспечение и иные выплаты населению	0320380070	300	30 567 434,00
Социальные выплаты гражданам, кроме публичных нормативных социальных выплат	0320380070	320	30 567 434,00
Ежемесячные денежные выплаты по оплате за жилое помещение и коммунальные услуги в соответствии со статьей 14 Закона Приморского края от 29 декабря 2004 года № 206-КЗ «О социальной поддержке льготных категорий граждан, проживающих на территории Приморского края»	0320380120	000	460 000 000,00
Закупка товаров, работ и услуг для обеспечения государственных (муниципальных) нужд	0320380120	200	4 784 000,00
Иные закупки товаров, работ и услуг для обеспечения государственных (муниципальных) нужд	0320380120	240	4 784 000,00
Социальное обеспечение и иные выплаты населению	0320380120	300	455 216 000,00
Публичные нормативные социальные выплаты гражданам	0320380120	310	455 216 000,00
Компенсация расходов по оплате жилищно-коммунальных услуг в соответствии со статьей 14 Закона Приморского края от 29 декабря 2004 года № 206-КЗ «О социальной поддержке льготных категорий граждан, проживающих на территории Приморского края»	0320380130	000	720 768 340,00
Закупка товаров, работ и услуг для обеспечения государственных (муниципальных) нужд	0320380130	200	9 463 612,00
Иные закупки товаров, работ и услуг для обеспечения государственных (муниципальных) нужд	0320380130	240	9 463 612,00
Социальное обеспечение и иные выплаты населению	0320380130	300	711 304 728,00
Социальные выплаты гражданам, кроме публичных нормативных социальных выплат	0320380130	320	711 304 728,00
Предоставление гражданам субсидий на оплату жилого помещения и коммунальных услуг	0320380220	000	840 795 056,37
Закупка товаров, работ и услуг для обеспечения государственных (муниципальных) нужд	0320380220	200	10 594 020,00
Иные закупки товаров, работ и услуг для обеспечения государственных (муниципальных) нужд	0320380220	240	10 594 020,00
Социальное обеспечение и иные выплаты населению	0320380220	300	830 201 036,37
Социальные выплаты гражданам, кроме публичных нормативных социальных выплат	0320380220	320	830 201 036,37
Предоставление гражданам социальных выплат на оплату услуг по отоплению и горячему водоснабжению, полученных от теплоснабжающих организаций, являющихся государственными учреждениями	0320380310	000	22 923 017,44
Социальное обеспечение и иные выплаты населению	0320380310	300	22 923 017,44
Социальные выплаты гражданам, кроме публичных нормативных социальных выплат	0320380310	320	22 923 017,44
Обеспечение мер социальной поддержки по оплате жилищно-коммунальных услуг детям войны	0320380350	000	300 000 000,00
Закупка товаров, работ и услуг для обеспечения государственных (муниципальных) нужд	0320380350	200	3 852 960,00
Иные закупки товаров, работ и услуг для обеспечения государственных (муниципальных) нужд	0320380350	240	3 852 960,00
Социальное обеспечение и иные выплаты населению	0320380350	300	296 147 040,00
Социальные выплаты гражданам, кроме публичных нормативных социальных выплат	0320380350	320	296 147 040,00
Предоставление ежегодной денежной выплаты на оплату стоимости топлива отдельным категориям граждан	0320380410	000	68 443 300,00
Закупка товаров, работ и услуг для обеспечения государственных (муниципальных) нужд	0320380410	200	944 980,00
Иные закупки товаров, работ и услуг для обеспечения государственных (муниципальных) нужд	0320380410	240	944 980,00
Социальное обеспечение и иные выплаты населению	0320380410	300	67 498 320,00
Социальные выплаты гражданам, кроме публичных нормативных социальных выплат	0320380410	320	67 498 320,00
Обеспечение мер социальной поддержки по оплате жилищно-коммунальных услуг ветеранам боевых действий	0320380430	000	31 840 000,00
Закупка товаров, работ и услуг для обеспечения государственных (муниципальных) нужд	0320380430	200	413 920,00
Иные закупки товаров, работ и услуг для обеспечения государственных (муниципальных) нужд	0320380430	240	413 920,00
Социальное обеспечение и иные выплаты населению	0320380430	300	31 426 080,00
Социальные выплаты гражданам, кроме публичных нормативных социальных выплат	0320380430	320	31 426 080,00
Компенсация расходов собственникам жилого помещения, достигшим возраста 70 лет, в размере 100 процентов на оплату взноса на капитальный ремонт общего имущества в многоквартирном доме, проживающим на территории Приморского края	0320380450	000	66 266 890,00
Закупка товаров, работ и услуг для обеспечения государственных (муниципальных) нужд	0320380450	200	849 670,00
Иные закупки товаров, работ и услуг для обеспечения государственных (муниципальных) нужд	0320380450	240	849 670,00
Социальное обеспечение и иные выплаты населению	0320380450	300	65 417 220,00
Социальные выплаты гражданам, кроме публичных нормативных социальных выплат	0320380450	320	65 417 220,00
Основное мероприятие «Предоставление социальной помощи, пособий, компенсаций и единовременных социальных выплат»	0320400000	000	1 269 353 840,00
Осуществление переданного полномочия Российской Федерации по осуществлению ежегодной денежной выплаты лицам, награжденным нагрудным знаком «Почетный донор России»	0320452200	000	77 526 530,00
Закупка товаров, работ и услуг для обеспечения государственных (муниципальных) нужд	0320452200	200	1 017 569,17
Иные закупки товаров, работ и услуг для обеспечения государственных (муниципальных) нужд	0320452200	240	1 017 569,17
Социальное обеспечение и иные выплаты населению	0320452200	300	76 508 960,83
Публичные нормативные социальные выплаты гражданам	0320452200	310	76 508 960,83
Выплата государственного единовременного пособия и ежемесячной денежной компенсации гражданам при возникновении поствакцинальных осложнений в соответствии с Федеральным законом от 17 сентября 1998 года № 157-ФЗ «Об иммунопрофилактике инфекционных болезней»	0320452400	000	82 600,00
Социальное обеспечение и иные выплаты населению	0320452400	300	82 600,00
Публичные нормативные социальные выплаты гражданам	0320452400	310	82 600,00
Выплата инвалидам компенсаций страховых премий по договорам обязательного страхования гражданской ответственности владельцев транспортных средств в соответствии с Федеральным законом от 25 апреля 2002 года № 40-ФЗ «Об обязательном страховании гражданской ответственности владельцев транспортных средств»	0320452800	000	68 800,00
Закупка товаров, работ и услуг для обеспечения государственных (муниципальных) нужд	0320452800	200	1 196,62
Иные закупки товаров, работ и услуг для обеспечения государственных (муниципальных) нужд	0320452800	240	1 196,62
Социальное обеспечение и иные выплаты населению	0320452800	300	67 603,38
Социальные выплаты гражданам, кроме публичных нормативных социальных выплат	0320452800	320	67 603,38
Государственная социальная помощь малоимущим гражданам и реабилитированным лицам	0320480140	000	4 586 000,00
Закупка товаров, работ и услуг для обеспечения государственных (муниципальных) нужд	0320480140	200	67 780,00
Иные закупки товаров, работ и услуг для обеспечения государственных (муниципальных) нужд	0320480140	240	67 780,00
Социальное обеспечение и иные выплаты населению	0320480140	300	4 518 220,00
Публичные нормативные социальные выплаты гражданам	0320480140	310	4 518 220,00
Единовременная социальная выплата лицам, получающим пенсию в Приморском крае	0320480250	000	588 120 000,00
Закупка товаров, работ и услуг для обеспечения государственных (муниципальных) нужд	0320480250	200	8 120 000,00
Иные закупки товаров, работ и услуг для обеспечения государственных (муниципальных) нужд	0320480250	240	8 120 000,00
Социальное обеспечение и иные выплаты населению	0320480250	300	580 000 000,00
Публичные нормативные социальные выплаты гражданам	0320480250	310	580 000 000,00
Предоставление социальной поддержки гражданам Российской Федерации, жилые помещения которых расположены на территории Приморского края в населенных пунктах вне зоны охвата сетью эфирной цифровой наземной трансляции обязательных общедоступных телеканалов и (или) радиоканалов	0320480340	000	1 000 000,00
Закупка товаров, работ и услуг для обеспечения государственных (муниципальных) нужд	0320480340	200	14 400,00
Иные закупки товаров, работ и услуг для обеспечения государственных (муниципальных) нужд	0320480340	240	14 400,00
Социальное обеспечение и иные выплаты населению	0320480340	300	985 600,00
Социальные выплаты гражданам, кроме публичных нормативных социальных выплат	0320480340	320	985 600,00
Ежегодные денежные выплаты детям войны	0320480380	000	208 884 000,00
Закупка товаров, работ и услуг для обеспечения государственных (муниципальных) нужд	0320480380	200	2 884 000,00

1	2	3	4
Иные закупки товаров, работ и услуг для обеспечения государственных (муниципальных) нужд	0320480380	240	2 884 000,00
Социальное обеспечение и иные выплаты населению	0320480380	300	206 000 000,00
Публичные нормативные социальные выплаты гражданам	0320480380	310	206 000 000,00
Единовременные компенсационные выплаты на изготовление (восстановление) и установку надгробных памятников в соответствии с частью 1 статьи 2 Закона Приморского края от 13 декабря 2018 года № 415-КЗ «О дополнительных мерах социальной поддержки отдельных категорий граждан на территории Приморского края»	0320480420	000	10 050 000,00
Закупка товаров, работ и услуг для обеспечения государственных (муниципальных) нужд	0320480420	200	120 000,00
Иные закупки товаров, работ и услуг для обеспечения государственных (муниципальных) нужд	0320480420	240	120 000,00
Социальное обеспечение и иные выплаты населению	0320480420	300	9 930 000,00
Социальные выплаты гражданам, кроме публичных нормативных социальных выплат	0320480420	320	9 930 000,00
Меры социальной поддержки граждан, награжденных почетным знаком Приморского края «Почетный гражданин Приморского края»	0320480530	000	963 300,00
Закупка товаров, работ и услуг для обеспечения государственных (муниципальных) нужд	0320480530	200	13 300,00
Иные закупки товаров, работ и услуг для обеспечения государственных (муниципальных) нужд	0320480530	240	13 300,00
Социальное обеспечение и иные выплаты населению	0320480530	300	950 000,00
Публичные нормативные социальные выплаты гражданам	0320480530	310	950 000,00
Предоставление единовременной социальной выплаты отдельным категориям граждан в связи с 75-й годовщиной Победы в Великой Отечественной войне	0320480550	000	104 350 740,00
Закупка товаров, работ и услуг для обеспечения государственных (муниципальных) нужд	0320480550	200	1 440 740,00
Иные закупки товаров, работ и услуг для обеспечения государственных (муниципальных) нужд	0320480550	240	1 440 740,00
Социальное обеспечение и иные выплаты населению	0320480550	300	102 910 000,00
Публичные нормативные социальные выплаты гражданам	0320480550	310	102 910 000,00
Выплата социального пособия на погребение и возмещение расходов по гарантированному перечню услуг по погребению	0320481020	000	25 713 500,00
Закупка товаров, работ и услуг для обеспечения государственных (муниципальных) нужд	0320481020	200	304 690,00
Иные закупки товаров, работ и услуг для обеспечения государственных (муниципальных) нужд	0320481020	240	304 690,00
Социальное обеспечение и иные выплаты населению	0320481020	300	22 308 810,00
Публичные нормативные социальные выплаты гражданам	0320481020	310	22 308 810,00
Иные бюджетные ассигнования	0320481020	800	3 100 000,00
Субсидии юридическим лицам (кроме некоммерческих организаций), индивидуальным предпринимателям, физическим лицам - производителям товаров, работ, услуг	0320481020	810	3 100 000,00
Меры социальной поддержки по обеспечению равной транспортной доступности для льготных категорий граждан, проживающих на территории Приморского края, в том числе компенсационные выплаты по проезду на автомобильном (водном) транспорте общего пользования междугородных маршрутов Приморского края и пригородном железнодорожном транспорте	0320481040	000	243 906 120,00
Закупка товаров, работ и услуг для обеспечения государственных (муниципальных) нужд	0320481040	200	3 170 780,00
Иные закупки товаров, работ и услуг для обеспечения государственных (муниципальных) нужд	0320481040	240	3 170 780,00
Социальное обеспечение и иные выплаты населению	0320481040	300	240 735 340,00
Социальные выплаты гражданам, кроме публичных нормативных социальных выплат	0320481040	320	240 735 340,00
Оказание протезно-ортопедической помощи малообеспеченным гражданам, не являющимся инвалидами	0320481050	000	731 250,00
Социальное обеспечение и иные выплаты населению	0320481050	300	731 250,00
Социальные выплаты гражданам, кроме публичных нормативных социальных выплат	0320481050	320	731 250,00
Единовременные выплаты отдельным категориям граждан, проживающим на территории Приморского края, в соответствии с частью 3 статьи 1 Закона Приморского края от 13 декабря 2018 года № 415-КЗ «О дополнительных мерах социальной поддержки отдельных категорий граждан на территории Приморского края»	0320481060	000	3 371 000,00
Закупка товаров, работ и услуг для обеспечения государственных (муниципальных) нужд	0320481060	200	44 900,00
Иные закупки товаров, работ и услуг для обеспечения государственных (муниципальных) нужд	0320481060	240	44 900,00
Социальное обеспечение и иные выплаты населению	0320481060	300	3 326 100,00
Публичные нормативные социальные выплаты гражданам	0320481060	310	3 326 100,00
Основное мероприятие «Оказание мер социальной поддержки отдельным категориям граждан»	0320500000	000	323 937 876,21
Осуществление переданных полномочий Российской Федерации по предоставлению отдельных мер социальной поддержки граждан, подвергшихся воздействию радиации	0320551370	000	6 869 300,00
Закупка товаров, работ и услуг для обеспечения государственных (муниципальных) нужд	0320551370	200	83 465,00
Иные закупки товаров, работ и услуг для обеспечения государственных (муниципальных) нужд	0320551370	240	83 465,00
Социальное обеспечение и иные выплаты населению	0320551370	300	6 785 835,00
Публичные нормативные социальные выплаты гражданам	0320551370	310	6 785 835,00
Социальная поддержка Героев Социалистического Труда, Героев Труда Российской Федерации и полных кавалеров ордена Трудовой Славы	0320551980	000	104 790,00
Социальное обеспечение и иные выплаты населению	0320551980	300	104 790,00
Социальные выплаты гражданам, кроме публичных нормативных социальных выплат	0320551980	320	104 790,00
Организация предоставления транспортной услуги отдельным категориям граждан в Приморском крае	0320580590	000	72 800 000,00
Социальное обеспечение и иные выплаты населению	0320580590	300	72 800 000,00
Социальные выплаты гражданам, кроме публичных нормативных социальных выплат	0320580590	320	72 800 000,00
Государственная социальная помощь на основании социального контракта	0320581150	000	7 000 000,00
Социальное обеспечение и иные выплаты населению	0320581150	300	7 000 000,00
Социальные выплаты гражданам, кроме публичных нормативных социальных выплат	0320581150	320	7 000 000,00
Меры социальной поддержки по оплате проезда обучающихся общеобразовательных организаций, обучающихся очной формы обучения профессиональных образовательных организаций и образовательных организаций высшего образования железнодорожным транспортом общего пользования в пригородном сообщении	0320581200	000	236 627,12
Закупка товаров, работ и услуг для обеспечения государственных (муниципальных) нужд	0320581200	200	2 927,12
Иные закупки товаров, работ и услуг для обеспечения государственных (муниципальных) нужд	0320581200	240	2 927,12
Социальное обеспечение и иные выплаты населению	0320581200	300	233 700,00
Социальные выплаты гражданам, кроме публичных нормативных социальных выплат	0320581200	320	233 700,00
Организация санаторно-курортного лечения отдельным категориям граждан	0320581510	000	35 000 000,00
Социальное обеспечение и иные выплаты населению	0320581510	300	35 000 000,00
Социальные выплаты гражданам, кроме публичных нормативных социальных выплат	0320581510	320	35 000 000,00
Предоставление социальной поддержки отдельным категориям граждан Российской Федерации, жилые помещения которых подлежат оснащению автономными дымовыми пожарными извещателями	0320581560	000	3 000 000,00
Социальное обеспечение и иные выплаты населению	0320581560	300	3 000 000,00
Социальные выплаты гражданам, кроме публичных нормативных социальных выплат	0320581560	320	3 000 000,00
Оказание государственной социальной помощи на основании социального контракта отдельным категориям граждан	03205R4040	000	198 927 159,09
Социальное обеспечение и иные выплаты населению	03205R4040	300	197 109 827,09
Публичные нормативные социальные выплаты гражданам	03205R4040	310	168 559 827,09
Социальные выплаты гражданам, кроме публичных нормативных социальных выплат	03205R4040	320	28 550 000,00
Иные бюджетные ассигнования	03205R4040	800	1 817 332,00
Субсидии юридическим лицам (кроме некоммерческих организаций), индивидуальным предпринимателям, физическим лицам - производителям товаров, работ, услуг	03205R4040	810	1 817 332,00
Подпрограмма «Обеспечение жильем отдельных категорий граждан в Приморском крае»	0330000000	000	757 887 474,76
Основное мероприятие «Обеспечение жильем отдельных категорий граждан»	0330100000	000	276 122 196,24

1	2	3	4
Реализация прав граждан на жилые помещения в соответствии со статьей 131 Закона Приморского края от 26 июня 2006 года № 389-КЗ «Об обеспечении жилыми помещениями ветеранов, инвалидов и семей, имеющих детей-инвалидов, на территории Приморского края»	0330142760	000	863 298,00
Капитальные вложения в объекты государственной (муниципальной) собственности	0330142760	400	863 298,00
Бюджетные инвестиции	0330142760	410	863 298,00
Осуществление полномочий по обеспечению жильем отдельных категорий граждан, установленных Федеральным законом от 12 января 1995 года № 5-ФЗ «О ветеранах», в соответствии с Указом Президента Российской Федерации от 7 мая 2008 года № 714 «Об обеспечении жильем ветеранов Великой Отечественной войны 1941-1945 годов», за счет средств из резервного фонда Правительства Российской Федерации	033015134F	000	9 522 200,00
Социальное обеспечение и иные выплаты населению	033015134F	300	9 522 200,00
Социальные выплаты гражданам, кроме публичных нормативных социальных выплат	033015134F	320	9 522 200,00
Осуществление полномочий по обеспечению жильем отдельных категорий граждан, установленных Федеральным законом от 12 января 1995 года № 5-ФЗ «О ветеранах»	0330151350	000	12 029 500,00
Социальное обеспечение и иные выплаты населению	0330151350	300	10 879 840,00
Социальные выплаты гражданам, кроме публичных нормативных социальных выплат	0330151350	320	10 879 840,00
Капитальные вложения в объекты государственной (муниципальной) собственности	0330151350	400	1 149 660,00
Бюджетные инвестиции	0330151350	410	1 149 660,00
Осуществление полномочий по обеспечению жильем отдельных категорий граждан, установленных Федеральным законом от 24 ноября 1995 года № 181-ФЗ «О социальной защите инвалидов в Российской Федерации»	0330151760	000	24 493 100,00
Социальное обеспечение и иные выплаты населению	0330151760	300	24 493 100,00
Социальные выплаты гражданам, кроме публичных нормативных социальных выплат	0330151760	320	24 493 100,00
Социальные выплаты на компенсацию части расходов по уплате процентов по ипотечным жилищным кредитам	0330180240	000	111 431 360,00
Закупка товаров, работ и услуг для обеспечения государственных (муниципальных) нужд	0330180240	200	1 430 000,00
Иные закупки товаров, работ и услуг для обеспечения государственных (муниципальных) нужд	0330180240	240	1 430 000,00
Социальное обеспечение и иные выплаты населению	0330180240	300	110 001 360,00
Социальные выплаты гражданам, кроме публичных нормативных социальных выплат	0330180240	320	110 001 360,00
Компенсации расходов по договору найма (поднайма) жилого помещения лиц из числа детей-сирот и детей, оставшихся без попечения родителей, а также лиц, которые относились к указанным категориям и достигли возраста 23 лет, в Приморском крае	0330180330	000	16 000 000,00
Закупка товаров, работ и услуг для обеспечения государственных (муниципальных) нужд	0330180330	200	205 280,00
Иные закупки товаров, работ и услуг для обеспечения государственных (муниципальных) нужд	0330180330	240	205 280,00
Социальное обеспечение и иные выплаты населению	0330180330	300	15 794 720,00
Социальные выплаты гражданам, кроме публичных нормативных социальных выплат	0330180330	320	15 794 720,00
Компенсация расходов по договору найма (поднайма) жилого помещения для отдельных категорий граждан в Приморском крае	0330180390	000	9 600 000,00
Закупка товаров, работ и услуг для обеспечения государственных (муниципальных) нужд	0330180390	200	134 400,00
Иные закупки товаров, работ и услуг для обеспечения государственных (муниципальных) нужд	0330180390	240	134 400,00
Социальное обеспечение и иные выплаты населению	0330180390	300	9 465 600,00
Социальные выплаты гражданам, кроме публичных нормативных социальных выплат	0330180390	320	9 465 600,00
Предоставление социальной выплаты на приобретение жилого помещения реабилитированным лицам и членам их семей	0330181070	000	4 442 040,00
Социальное обеспечение и иные выплаты населению	0330181070	300	4 442 040,00
Социальные выплаты гражданам, кроме публичных нормативных социальных выплат	0330181070	320	4 442 040,00
Предоставление денежной выплаты гражданам, жилые помещения которых признаны непригодными для проживания в результате чрезвычайной ситуации, вызванной ливневыми дождями на территории Приморского края в августе-сентябре 2016 года, на приобретение или строительство жилых помещений	0330181350	000	1 855 000,00
Социальное обеспечение и иные выплаты населению	0330181350	300	1 855 000,00
Социальные выплаты гражданам, кроме публичных нормативных социальных выплат	0330181350	320	1 855 000,00
Предоставление денежной выплаты на приобретение жилых помещений по договору купли-продажи гражданам, чьи денежные средства привлечены для строительства многоквартирных домов на территории Партизанского городского округа Приморского края и чьи права нарушены	0330181360	000	11 408 150,00
Социальное обеспечение и иные выплаты населению	0330181360	300	11 408 150,00
Социальные выплаты гражданам, кроме публичных нормативных социальных выплат	0330181360	320	11 408 150,00
Предоставление денежной выплаты гражданам, жилые помещения которых признаны непригодными для проживания в результате чрезвычайной ситуации на территории Приморского края	0330181400	000	7 098 400,00
Социальное обеспечение и иные выплаты населению	0330181400	300	7 098 400,00
Социальные выплаты гражданам, кроме публичных нормативных социальных выплат	0330181400	320	7 098 400,00
Предоставление единовременной денежной выплаты гражданам, чьи денежные средства привлечены для строительства многоквартирного дома на территории Приморского края и чьи права нарушены	0330181420	000	46 241 100,24
Социальное обеспечение и иные выплаты населению	0330181420	300	46 241 100,24
Социальные выплаты гражданам, кроме публичных нормативных социальных выплат	0330181420	320	46 241 100,24
Обеспечение жильем отдельных категорий граждан, в том числе установленных Федеральным законом от 12 января 1995 года № 5-ФЗ «О ветеранах», в соответствии с Указом Президента Российской Федерации от 7 мая 2008 года № 714 «Об обеспечении жильем ветеранов Великой Отечественной войны 1941-1945 годов»	0330181540	000	16 696 008,00
Социальное обеспечение и иные выплаты населению	0330181540	300	16 696 008,00
Социальные выплаты гражданам, кроме публичных нормативных социальных выплат	0330181540	320	16 696 008,00
Предоставление денежной выплаты приемным семьям, жилые помещения которых признаны непригодными для проживания в результате пожара на территории Приморского края	0330181570	000	4 442 040,00
Социальное обеспечение и иные выплаты населению	0330181570	300	4 442 040,00
Социальные выплаты гражданам, кроме публичных нормативных социальных выплат	0330181570	320	4 442 040,00
Федеральный проект «Финансовая поддержка семей при рождении детей»	033P100000	000	481 765 278,52
Предоставление социальной выплаты на приобретение жилья семье, в которой родились одновременно трое и более детей	033P181030	000	20 555 100,00
Социальное обеспечение и иные выплаты населению	033P181030	300	20 555 100,00
Социальные выплаты гражданам, кроме публичных нормативных социальных выплат	033P181030	320	20 555 100,00
Предоставление денежной выплаты семьям, в которых родились и (или) воспитываются пятеро и более несовершеннолетних детей или трое и более несовершеннолетних детей, один из которых ребенок-инвалид (в том числе усыновленные, а также дети супругов), на приобретение или строительство жилого помещения на территории Приморского края	033P181430	000	105 248 033,52
Социальное обеспечение и иные выплаты населению	033P181430	300	105 248 033,52
Социальные выплаты гражданам, кроме публичных нормативных социальных выплат	033P181430	320	105 248 033,52
Предоставление денежной выплаты семьям на приобретение или строительство жилого помещения на территории Приморского края в соответствии со статьей 1 Закона Приморского края от 24 декабря 2018 года № 426-КЗ «О социальной поддержке семей с детьми, нуждающихся в улучшении жилищных условий, на территории Приморского края»	033P181550	000	355 962 145,00
Социальное обеспечение и иные выплаты населению	033P181550	300	355 962 145,00
Социальные выплаты гражданам, кроме публичных нормативных социальных выплат	033P181550	320	355 962 145,00
Подпрограмма «Развитие и модернизация социального обслуживания населения в Приморском крае»	0340000000	000	4 659 460 272,96
Основное мероприятие «Социальное обслуживание граждан»	0340100000	000	3 583 303 080,35
Субсидии поставщикам социальных услуг на возмещение затрат, связанных с предоставлением социальных услуг в соответствии с индивидуальной программой предоставления социальных услуг	0340160900	000	28 685 255,00
Предоставление субсидий бюджетным, автономным учреждениям и иным некоммерческим организациям	0340160900	600	18 451 955,00
Субсидии некоммерческим организациям (за исключением государственных (муниципальных) учреждений)	0340160900	630	18 451 955,00
Иные бюджетные ассигнования	0340160900	800	10 233 300,00

1	2	3	4
Субсидии юридическим лицам (кроме некоммерческих организаций), индивидуальным предпринимателям, физическим лицам - производителям товаров, работ, услуг	0340160900	810	10 233 300,00
Расходы на обеспечение деятельности (оказание услуг, выполнение работ) краевых государственных учреждений	0340170590	000	3 284 312 281,16
Предоставление субсидий бюджетным, автономным учреждениям и иным некоммерческим организациям	0340170590	600	3 284 312 281,16
Субсидии бюджетным учреждениям	0340170590	610	2 094 768 840,97
Субсидии автономным учреждениям	0340170590	620	1 189 543 440,19
Расходы по оплате договоров на выполнение работ, оказание услуг, связанных с капитальным ремонтом нефинансовых активов, полученных в аренду или безвозмездное пользование, закрепленных за краевыми государственными учреждениями на праве оперативного управления	0340170600	000	64 289 515,21
Предоставление субсидий бюджетным, автономным учреждениям и иным некоммерческим организациям	0340170600	600	64 289 515,21
Субсидии бюджетным учреждениям	0340170600	610	50 946 564,13
Субсидии автономным учреждениям	0340170600	620	13 342 951,08
Расходы на приобретение краевыми государственными учреждениями особо ценного движимого имущества	0340170610	000	9 658 631,00
Предоставление субсидий бюджетным, автономным учреждениям и иным некоммерческим организациям	0340170610	600	9 658 631,00
Субсидии бюджетным учреждениям	0340170610	610	6 643 631,00
Субсидии автономным учреждениям	0340170610	620	3 015 000,00
Обеспечение видеонаблюдения и иные мероприятия, направленные на защищенность объектов (территорий) краевых государственных учреждений Приморского края	0340170840	000	12 271 296,00
Предоставление субсидий бюджетным, автономным учреждениям и иным некоммерческим организациям	0340170840	600	12 271 296,00
Субсидии бюджетным учреждениям	0340170840	610	12 102 322,00
Субсидии автономным учреждениям	0340170840	620	168 974,00
Мероприятия по обеспечению требований пожарной безопасности в краевых государственных учреждениях Приморского края	0340170850	000	20 252 121,98
Предоставление субсидий бюджетным, автономным учреждениям и иным некоммерческим организациям	0340170850	600	20 252 121,98
Субсидии бюджетным учреждениям	0340170850	610	18 391 305,98
Субсидии автономным учреждениям	0340170850	620	1 860 816,00
Организация бесплатной доставки продуктов питания и товаров первой необходимости получателям социальных услуг в связи с распространением новой коронавирусной инфекции на территории Российской Федерации	0340171550	000	7 628 660,00
Предоставление субсидий бюджетным, автономным учреждениям и иным некоммерческим организациям	0340171550	600	7 628 660,00
Субсидии автономным учреждениям	0340171550	620	7 628 660,00
Мероприятия по сносу зданий, признанных непригодными к эксплуатации	0340171580	000	14 099 160,00
Предоставление субсидий бюджетным, автономным учреждениям и иным некоммерческим организациям	0340171580	600	14 099 160,00
Субсидии бюджетным учреждениям	0340171580	610	9 011 830,00
Субсидии автономным учреждениям	0340171580	620	5 087 330,00
Осуществление выплат стимулирующего характера за особые условия труда и дополнительную нагрузку работникам стационарных организаций социального обслуживания, стационарных отделений, созданных не в стационарных организациях социального обслуживания, подведомственных министерству труда и социальной политики Приморского края, оказывающим социальные услуги гражданам, у которых выявлена новая коронавирусная инфекция, и лицам из групп риска заражения новой коронавирусной инфекцией	03401R8340	000	142 106 160,00
Предоставление субсидий бюджетным, автономным учреждениям и иным некоммерческим организациям	03401R8340	600	142 106 160,00
Субсидии бюджетным учреждениям	03401R8340	610	116 250 626,04
Субсидии автономным учреждениям	03401R8340	620	25 855 533,96
Основное мероприятие «Обеспечение функций государственного органа в сфере социальной поддержки и содействия занятости населения»	0340200000	000	999 267 566,41
Руководство и управление в сфере установленных функций органов государственной власти Приморского края	0340210030	000	181 622 834,00
Расходы на выплаты персоналу в целях обеспечения выполнения функций государственными (муниципальными) органами, казенными учреждениями, органами управления государственными внебюджетными фондами	0340210030	100	175 509 084,66
Расходы на выплаты персоналу государственных (муниципальных) органов	0340210030	120	175 509 084,66
Закупка товаров, работ и услуг для обеспечения государственных (муниципальных) нужд	0340210030	200	1 534 565,00
Иные закупки товаров, работ и услуг для обеспечения государственных (муниципальных) нужд	0340210030	240	1 534 565,00
Социальное обеспечение и иные выплаты населению	0340210030	300	4 559 039,34
Социальные выплаты гражданам, кроме публичных нормативных социальных выплат	0340210030	320	4 559 039,34
Иные бюджетные ассигнования	0340210030	800	20 145,00
Уплата налогов, сборов и иных платежей	0340210030	850	20 145,00
Проведение краевых мероприятий, конкурсов и выставок в учреждениях социального обслуживания населения	0340220260	000	526 000,00
Закупка товаров, работ и услуг для обеспечения государственных (муниципальных) нужд	0340220260	200	526 000,00
Иные закупки товаров, работ и услуг для обеспечения государственных (муниципальных) нужд	0340220260	240	526 000,00
Страхование государственных гражданских служащих Приморского края	0340221790	000	473 418,00
Закупка товаров, работ и услуг для обеспечения государственных (муниципальных) нужд	0340221790	200	473 418,00
Иные закупки товаров, работ и услуг для обеспечения государственных (муниципальных) нужд	0340221790	240	473 418,00
Расходы, связанные с исполнением судебных актов и решений налоговых органов	0340229050	000	70 000,00
Иные бюджетные ассигнования	0340229050	800	70 000,00
Исполнение судебных актов	0340229050	830	70 000,00
Расходы на обеспечение деятельности (оказание услуг, выполнение работ) краевых государственных учреждений	0340270590	000	792 093 052,42
Расходы на выплаты персоналу в целях обеспечения выполнения функций государственными (муниципальными) органами, казенными учреждениями, органами управления государственными внебюджетными фондами	0340270590	100	634 519 252,42
Расходы на выплаты персоналу казенных учреждений	0340270590	110	634 519 252,42
Закупка товаров, работ и услуг для обеспечения государственных (муниципальных) нужд	0340270590	200	142 998 139,00
Иные закупки товаров, работ и услуг для обеспечения государственных (муниципальных) нужд	0340270590	240	142 998 139,00
Социальное обеспечение и иные выплаты населению	0340270590	300	11 871 900,00
Социальные выплаты гражданам, кроме публичных нормативных социальных выплат	0340270590	320	11 871 900,00
Иные бюджетные ассигнования	0340270590	800	2 703 761,00
Исполнение судебных актов	0340270590	830	100 000,00
Уплата налогов, сборов и иных платежей	0340270590	850	2 603 761,00
Расходы по оплате договоров на выполнение работ, оказание услуг, связанных с капитальным ремонтом нефинансовых активов, полученных в аренду или безвозмездное пользование, закрепленных за краевыми государственными учреждениями на праве оперативного управления	0340270600	000	17 970 000,00
Закупка товаров, работ и услуг для обеспечения государственных (муниципальных) нужд	0340270600	200	17 970 000,00
Иные закупки товаров, работ и услуг для обеспечения государственных (муниципальных) нужд	0340270600	240	17 970 000,00
Мероприятия по обеспечению требований пожарной безопасности в краевых государственных учреждениях Приморского края	0340270850	000	6 512 261,99
Закупка товаров, работ и услуг для обеспечения государственных (муниципальных) нужд	0340270850	200	6 512 261,99
Иные закупки товаров, работ и услуг для обеспечения государственных (муниципальных) нужд	0340270850	240	6 512 261,99
Федеральный проект «Финансовая поддержка семей при рождении детей»	034P100000	000	34 664 302,00

1	2	3	4
Проведение регионального этапа Всероссийского конкурса «Семья года»	034P124090	000	1 000 000,00
Закупка товаров, работ и услуг для обеспечения государственных (муниципальных) нужд	034P124090	200	1 000 000,00
Иные закупки товаров, работ и услуг для обеспечения государственных (муниципальных) нужд	034P124090	240	1 000 000,00
Осуществление переданного полномочия Российской Федерации по назначению и осуществлению ежемесячной выплаты в связи с рождением (усыновлением) первого ребенка	034P155730	000	33 664 302,00
Закупка товаров, работ и услуг для обеспечения государственных (муниципальных) нужд	034P155730	200	33 664 302,00
Иные закупки товаров, работ и услуг для обеспечения государственных (муниципальных) нужд	034P155730	240	33 664 302,00
Федеральный проект «Старшее поколение»	034P300000	000	42 225 324,20
Реконструкция здания отделения сопровождаемого проживания для краевого государственного автономного учреждения социального обслуживания «Уссурийский реабилитационный центр для лиц с умственной отсталостью», в том числе проектно-изыскательские работы	034P342510	000	9 548 950,00
Капитальные вложения в объекты государственной (муниципальной) собственности	034P342510	400	9 548 950,00
Субсидии бюджетным и автономным учреждениям, государственным (муниципальным) унитарным предприятиям на осуществление капитальных вложений в объекты капитального строительства государственной (муниципальной) собственности или приобретение объектов недвижимого имущества в государственную (муниципальную) собственность	034P342510	460	9 548 950,00
Строительство дома-интерната для престарелых и инвалидов в г. Уссурийске, в том числе проектно-изыскательские работы	034P343420	000	19 200 000,00
Капитальные вложения в объекты государственной (муниципальной) собственности	034P343420	400	19 200 000,00
Бюджетные инвестиции	034P343420	410	19 200 000,00
Реализация мероприятий по созданию системы долговременного ухода в Приморском крае в рамках регионального проекта «Старшее поколение»	034P371400	000	13 476 374,20
Предоставление субсидий бюджетным, автономным учреждениям и иным некоммерческим организациям	034P371400	600	13 476 374,20
Субсидии бюджетным учреждениям	034P371400	610	12 311 374,20
Субсидии автономным учреждениям	034P371400	620	1 165 000,00
Подпрограмма «Доступная среда»	0350000000	000	91 725 190,00
Основное мероприятие «Мероприятия по адаптации объектов социальной, транспортной, инженерной инфраструктуры, в том числе приоритетных объектов в приоритетных сферах жизнедеятельности инвалидов, для обеспечения доступности и получения услуг инвалидами и другими маломобильными группами населения»	0350100000	000	66 835 090,00
Мероприятия подпрограммы «Доступная среда», реализуемые краевыми государственными учреждениями	0350170260	000	37 013 350,00
Закупка товаров, работ и услуг для обеспечения государственных (муниципальных) нужд	0350170260	200	1 030 000,00
Иные закупки товаров, работ и услуг для обеспечения государственных (муниципальных) нужд	0350170260	240	1 030 000,00
Предоставление субсидий бюджетным, автономным учреждениям и иным некоммерческим организациям	0350170260	600	35 983 350,00
Субсидии бюджетным учреждениям	0350170260	610	22 706 820,00
Субсидии автономным учреждениям	0350170260	620	13 276 530,00
Компенсация расходов, отнесенных на реализацию мероприятий по адаптации жилых помещений с учетом потребностей инвалидов (детей-инвалидов), направленных на создание условий по обеспечению свободного передвижения в жилом помещении и беспрепятственного доступа к жилому помещению	0350180520	000	29 821 740,00
Закупка товаров, работ и услуг для обеспечения государственных (муниципальных) нужд	0350180520	200	411 740,00
Иные закупки товаров, работ и услуг для обеспечения государственных (муниципальных) нужд	0350180520	240	411 740,00
Социальное обеспечение и иные выплаты населению	0350180520	300	29 410 000,00
Социальные выплаты гражданам, кроме публичных нормативных социальных выплат	0350180520	320	29 410 000,00
Основное мероприятие «Организация альтернативного формата предоставления услуг маломобильным группам населения»	0350200000	000	12 326 800,00
Организация дистанционного образования детей-инвалидов	0350270190	000	2 326 800,00
Предоставление субсидий бюджетным, автономным учреждениям и иным некоммерческим организациям	0350270190	600	2 326 800,00
Субсидии бюджетным учреждениям	0350270190	610	2 326 800,00
Мероприятия подпрограммы «Доступная среда», реализуемые краевыми государственными учреждениями	0350270260	000	10 000 000,00
Предоставление субсидий бюджетным, автономным учреждениям и иным некоммерческим организациям	0350270260	600	10 000 000,00
Субсидии бюджетным учреждениям	0350270260	610	10 000 000,00
Основное мероприятие «Мероприятия, направленные на повышение доступности и качества реабилитационных услуг для инвалидов и детей-инвалидов»	0350300000	000	10 491 710,00
Субсидии юридическим лицам (за исключением субсидий государственным и муниципальным учреждениям), индивидуальным предпринимателям на возмещение затрат и (или) недополученных доходов, возникающих при обеспечении ими занятий адаптивной физической культурой и спортом инвалидов и лиц с ограниченными возможностями здоровья	0350360340	000	5 918 400,00
Предоставление субсидий бюджетным, автономным учреждениям и иным некоммерческим организациям	0350360340	600	5 575 200,00
Субсидии некоммерческим организациям (за исключением государственных (муниципальных) учреждений)	0350360340	630	5 575 200,00
Иные бюджетные ассигнования	0350360340	800	343 200,00
Субсидии юридическим лицам (кроме некоммерческих организаций), индивидуальным предпринимателям, физическим лицам - производителям товаров, работ, услуг	0350360340	810	343 200,00
Мероприятия подпрограммы «Доступная среда», реализуемые краевыми государственными учреждениями	0350370260	000	14 110,00
Закупка товаров, работ и услуг для обеспечения государственных (муниципальных) нужд	0350370260	200	14 110,00
Иные закупки товаров, работ и услуг для обеспечения государственных (муниципальных) нужд	0350370260	240	14 110,00
Мероприятия государственной программы Российской Федерации «Доступная среда»	03503R0270	000	4 559 200,00
Предоставление субсидий бюджетным, автономным учреждениям и иным некоммерческим организациям	03503R0270	600	4 559 200,00
Субсидии автономным учреждениям	03503R0270	620	4 559 200,00
Основное мероприятие «Мероприятия, направленные на повышение социальной адаптации инвалидов и детей-инвалидов и их интеграцию в общество»	0350400000	000	2 071 590,00
Мероприятия подпрограммы «Доступная среда», реализуемые органами исполнительной власти Приморского края	0350421960	000	392 200,00
Закупка товаров, работ и услуг для обеспечения государственных (муниципальных) нужд	0350421960	200	392 200,00
Иные закупки товаров, работ и услуг для обеспечения государственных (муниципальных) нужд	0350421960	240	392 200,00
Мероприятия подпрограммы «Доступная среда», реализуемые краевыми государственными учреждениями	0350470260	000	1 679 390,00
Предоставление субсидий бюджетным, автономным учреждениям и иным некоммерческим организациям	0350470260	600	1 679 390,00
Субсидии автономным учреждениям	0350470260	620	1 679 390,00
Государственная программа Приморского края «Содействие занятости населения Приморского края на 2020-2027 годы»	0400000000	000	2 275 295 287,69
Подпрограмма «Об оказании содействия добровольному переселению в Приморский край соотечественников, проживающих за рубежом»	0410000000	000	10 300 000,00
Основное мероприятие «Реализация мероприятий, направленных на добровольное переселение соотечественников, проживающих за рубежом»	0410100000	000	10 300 000,00
Компенсация понесенных расходов, связанных с наймом (поднаймом) жилого помещения соотечественникам, прибывающим из стран дальнего зарубежья	0410171540	000	1 200 000,00
Предоставление субсидий бюджетным, автономным учреждениям и иным некоммерческим организациям	0410171540	600	1 200 000,00
Субсидии бюджетным учреждениям	0410171540	610	1 200 000,00
Предоставление дополнительных гарантий участникам программы оказания содействия добровольному переселению в Приморский край соотечественников, проживающих за рубежом, и членам их семей	04101R0860	000	9 100 000,00
Предоставление субсидий бюджетным, автономным учреждениям и иным некоммерческим организациям	04101R0860	600	9 100 000,00

1	2	3	4
Субсидии бюджетным учреждениям	04101R0860	610	9 100 000,00
Подпрограмма «Профессиональное обучение и дополнительное профессиональное образование граждан предпенсионного возраста»	0420000000	000	37 428 908,26
Федеральный проект «Старшее поколение»	042P300000	000	37 428 908,26
Организация профессионального обучения и дополнительного профессионального образования лиц в возрасте 50-ти лет и старше, а также лиц предпенсионного возраста	042P352940	000	34 291 429,00
Предоставление субсидий бюджетным, автономным учреждениям и иным некоммерческим организациям	042P352940	600	34 291 429,00
Субсидии бюджетным учреждениям	042P352940	610	34 291 429,00
Организация профессионального обучения и дополнительного профессионального образования лиц в возрасте 50-ти лет и старше, а также лиц предпенсионного возраста за счет средств краевого бюджета	042P3Д2940	000	3 137 479,26
Предоставление субсидий бюджетным, автономным учреждениям и иным некоммерческим организациям	042P3Д2940	600	3 137 479,26
Субсидии бюджетным учреждениям	042P3Д2940	610	3 137 479,26
Подпрограмма «Повышение мобильности трудовых ресурсов»	0430000000	000	146 046 818,18
Основное мероприятие «Развитие трудовой мобильности населения»	0430100000	000	146 046 818,18
Субсидии юридическим лицам - владельцам сертификатов на привлечение трудовых ресурсов из субъектов, не включенных в перечень субъектов Российской Федерации, привлечение трудовых ресурсов в которые является приоритетным, софинансируемые за счет средств федерального бюджета, в рамках реализации дополнительных мероприятий в сфере занятости населения	04301R4780	000	146 046 818,18
Иные бюджетные ассигнования	04301R4780	800	146 046 818,18
Субсидии юридическим лицам (кроме некоммерческих организаций), индивидуальным предпринимателям, физическим лицам - производителям товаров, работ, услуг	04301R4780	810	146 046 818,18
Подпрограмма «Мероприятия в сфере занятости населения»	0440000000	000	2 041 797 232,27
Основное мероприятие «Активная политика занятости населения и социальная поддержка безработных граждан»	0440100000	000	1 881 896 413,73
Иные межбюджетные трансферты, передаваемые бюджетам на реализацию программ местного развития и обеспечение занятости для шахтерских городов и поселков	0440151560	000	54 946 300,00
Межбюджетные трансферты	0440151560	500	54 946 300,00
Иные межбюджетные трансферты	0440151560	540	54 946 300,00
Социальные выплаты безработным гражданам	0440152900	000	699 694 400,00
Закупка товаров, работ и услуг для обеспечения государственных (муниципальных) нужд	0440152900	200	4 000 898,80
Иные закупки товаров, работ и услуг для обеспечения государственных (муниципальных) нужд	0440152900	240	4 000 898,80
Социальное обеспечение и иные выплаты населению	0440152900	300	666 080 147,20
Социальные выплаты гражданам, кроме публичных нормативных социальных выплат	0440152900	320	637 080 147,20
Стипендии	0440152900	340	29 000 000,00
Межбюджетные трансферты	0440152900	500	20 295 000,00
Межбюджетные трансферты бюджету Пенсионного фонда Российской Федерации	0440152900	570	20 295 000,00
Предоставление субсидий бюджетным, автономным учреждениям и иным некоммерческим организациям	0440152900	600	9 318 354,00
Субсидии бюджетным учреждениям	0440152900	610	9 318 354,00
Социальные выплаты безработным гражданам за счет средств резервного фонда Правительства Российской Федерации	044015290F	000	642 317 600,00
Закупка товаров, работ и услуг для обеспечения государственных (муниципальных) нужд	044015290F	200	3 107 182,00
Иные закупки товаров, работ и услуг для обеспечения государственных (муниципальных) нужд	044015290F	240	3 107 182,00
Социальное обеспечение и иные выплаты населению	044015290F	300	629 622 262,00
Социальные выплаты гражданам, кроме публичных нормативных социальных выплат	044015290F	320	626 826 378,00
Стипендии	044015290F	340	2 795 884,00
Предоставление субсидий бюджетным, автономным учреждениям и иным некоммерческим организациям	044015290F	600	9 588 156,00
Субсидии бюджетным учреждениям	044015290F	610	9 588 156,00
Расходы на обеспечение деятельности (оказание услуг, выполнение работ) краевых государственных учреждений	0440170590	000	467 149 130,73
Предоставление субсидий бюджетным, автономным учреждениям и иным некоммерческим организациям	0440170590	600	467 149 130,73
Субсидии бюджетным учреждениям	0440170590	610	467 149 130,73
Расходы по оплате договоров на выполнение работ, оказание услуг, связанных с капитальным ремонтом нефинансовых активов, полученных в аренду или безвозмездное пользование, закрепленных за краевыми государственными учреждениями на праве оперативного управления	0440170600	000	8 785 830,00
Предоставление субсидий бюджетным, автономным учреждениям и иным некоммерческим организациям	0440170600	600	8 785 830,00
Субсидии бюджетным учреждениям	0440170600	610	8 785 830,00
Расходы на приобретение краевыми государственными учреждениями особо ценного движимого имущества	0440170610	000	9 003 153,00
Предоставление субсидий бюджетным, автономным учреждениям и иным некоммерческим организациям	0440170610	600	9 003 153,00
Субсидии бюджетным учреждениям	0440170610	610	9 003 153,00
Основное мероприятие «Сохранение занятости работников, находящихся под риском увольнения»	0440200000	000	106 455 697,54
Субсидии работодателям - организациям (за исключением государственных (муниципальных) учреждений) и индивидуальным предпринимателям на реализацию дополнительных мероприятий в сфере занятости населения, направленных на снижение напряженности на рынке труда Приморского края, за счет средств краевого бюджета	0440262000	000	37 903 824,00
Иные бюджетные ассигнования	0440262000	800	37 903 824,00
Субсидии юридическим лицам (кроме некоммерческих организаций), индивидуальным предпринимателям, физическим лицам - производителям товаров, работ, услуг	0440262000	810	37 903 824,00
Реализация дополнительных мероприятий в сфере занятости населения, направленных на снижение напряженности на рынке труда Приморского края, за счет средств резервного фонда Правительства Российской Федерации	04402R8520	000	63 335 353,54
Иные бюджетные ассигнования	04402R8520	800	63 335 353,54
Субсидии юридическим лицам (кроме некоммерческих организаций), индивидуальным предпринимателям, физическим лицам - производителям товаров, работ, услуг	04402R8520	810	63 335 353,54
Реализация дополнительных мероприятий в сфере занятости населения, направленных на снижение напряженности на рынке труда Приморского края, за счет средств краевого бюджета	04402K8520	000	5 216 520,00
Иные бюджетные ассигнования	04402K8520	800	5 216 520,00
Субсидии юридическим лицам (кроме некоммерческих организаций), индивидуальным предпринимателям, физическим лицам - производителям товаров, работ, услуг	04402K8520	810	5 216 520,00
Основное мероприятие «Материальная поддержка отдельных категорий безработных граждан, пострадавших от ухудшения ситуации в связи с распространением новой коронавирусной инфекции на территории Российской Федерации»	0440300000	000	24 260 000,00
Расходы на обеспечение деятельности (оказание услуг, выполнение работ) краевых государственных учреждений	0440370590	000	24 260 000,00
Предоставление субсидий бюджетным, автономным учреждениям и иным некоммерческим организациям	0440370590	600	24 260 000,00
Субсидии бюджетным учреждениям	0440370590	610	24 260 000,00
Федеральный проект «Поддержка занятости и повышение эффективности рынка труда для обеспечения роста производительности труда»	044L300000	000	14 721 550,00
Повышение эффективности службы занятости	044L352910	000	9 600 000,00
Предоставление субсидий бюджетным, автономным учреждениям и иным некоммерческим организациям	044L352910	600	9 600 000,00
Субсидии бюджетным учреждениям	044L352910	610	9 600 000,00
Переобучение, повышение квалификации работников предприятий в целях поддержки занятости и повышения эффективности рынка труда	044L355690	000	1 068 600,00
Иные бюджетные ассигнования	044L355690	800	1 068 600,00

1	2	3	4
Субсидии юридическим лицам (кроме некоммерческих организаций), индивидуальным предпринимателям, физическим лицам - производителям товаров, работ, услуг	044L355690	810	1 068 600,00
Переобучение, повышение квалификации работников предприятий в целях поддержки занятости и повышения эффективности рынка труда за счет средств краевого бюджета	044L3Д5690	000	4 052 950,00
Иные бюджетные ассигнования	044L3Д5690	800	4 052 950,00
Субсидии юридическим лицам (кроме некоммерческих организаций), индивидуальным предпринимателям, физическим лицам - производителям товаров, работ, услуг	044L3Д5690	810	4 052 950,00
Федеральный проект «Содействие занятости женщин - создание условий дошкольного образования для детей в возрасте до трех лет»	044P200000	000	14 463 571,00
Переобучение и повышение квалификации женщин в период отпуска по уходу за ребенком в возрасте до трех лет, а также женщин, имеющих детей дошкольного возраста, не состоящих в трудовых отношениях и обратившихся в органы службы занятости	044P254610	000	14 463 571,00
Предоставление субсидий бюджетным, автономным учреждениям и иным некоммерческим организациям	044P254610	600	14 463 571,00
Субсидии бюджетным учреждениям	044P254610	610	14 463 571,00
Подпрограмма «Улучшение условий и охраны труда в Приморском крае»	0450000000	000	33 737 035,00
Основное мероприятие «Превентивные меры, направленные на снижение производственного травматизма и профессиональных заболеваний»	0450100000	000	33 737 035,00
Мероприятия, направленные на улучшение условий труда на рабочих местах, повышение качества оценки существующих профессиональных рисков, пропаганду культуры безопасности труда на территории Приморского края	0450120520	000	271 800,00
Закупка товаров, работ и услуг для обеспечения государственных (муниципальных) нужд	0450120520	200	271 800,00
Иные закупки товаров, работ и услуг для обеспечения государственных (муниципальных) нужд	0450120520	240	271 800,00
Совершенствование системы обучения, профессиональной подготовки по охране труда в Приморском крае	0450120530	000	299 000,00
Расходы на выплаты персоналу в целях обеспечения выполнения функций государственными (муниципальными) органами, казенными учреждениями, органами управления государственными внебюджетными фондами	0450120530	100	8 700,00
Расходы на выплаты персоналу государственных (муниципальных) органов	0450120530	120	8 700,00
Закупка товаров, работ и услуг для обеспечения государственных (муниципальных) нужд	0450120530	200	290 300,00
Иные закупки товаров, работ и услуг для обеспечения государственных (муниципальных) нужд	0450120530	240	290 300,00
Субвенции на выполнение органами местного самоуправления отдельных государственных полномочий по государственному управлению охраной труда	0450193100	000	33 166 235,00
Межбюджетные трансферты	0450193100	500	33 166 235,00
Субвенции	0450193100	530	33 166 235,00
Подпрограмма «Сопровождение инвалидов при трудоустройстве в рамках мероприятий по содействию занятости населения»	0460000000	000	5 985 293,98
Основное мероприятие «Реализация мероприятий, направленных на трудоустройство неработающих инвалидов»	0460100000	000	5 985 293,98
Субсидии на реализацию дополнительных мероприятий в сфере занятости населения	0460160690	000	5 343 429,98
Предоставление субсидий бюджетным, автономным учреждениям и иным некоммерческим организациям	0460160690	600	1 234 343,00
Субсидии некоммерческим организациям (за исключением государственных (муниципальных) учреждений)	0460160690	630	1 234 343,00
Иные бюджетные ассигнования	0460160690	800	4 109 086,98
Субсидии юридическим лицам (кроме некоммерческих организаций), индивидуальным предпринимателям, физическим лицам - производителям товаров, работ, услуг	0460160690	810	4 109 086,98
Расходы на обеспечение деятельности (оказание услуг, выполнение работ) краевых государственных учреждений	0460170590	000	511 100,00
Предоставление субсидий бюджетным, автономным учреждениям и иным некоммерческим организациям	0460170590	600	511 100,00
Субсидии бюджетным учреждениям	0460170590	610	511 100,00
Организация обучения специалистов государственного учреждения службы занятости населения по работе с инвалидами	0460170860	000	130 764,00
Предоставление субсидий бюджетным, автономным учреждениям и иным некоммерческим организациям	0460170860	600	130 764,00
Субсидии бюджетным учреждениям	0460170860	610	130 764,00
Государственная программа Приморского края «Развитие культуры Приморского края на 2020-2027 годы»	0500000000	000	1 992 264 422,83
Подпрограмма «Обеспечение деятельности государственных учреждений культуры и архивного дела, государственных образовательных учреждений в сфере культуры»	0510000000	000	1 119 831 787,77
Основное мероприятие «Обеспечение деятельности краевых государственных учреждений культуры»	0510100000	000	814 773 482,43
Управление и распоряжение имуществом, находящимся в собственности и ведении Приморского края	0510120780	000	72 168 561,00
Иные бюджетные ассигнования	0510120780	800	72 168 561,00
Уплата налогов, сборов и иных платежей	0510120780	850	72 168 561,00
Мероприятия по ликвидации краевых государственных учреждений, осуществляемые учредителями	0510124280	000	800 000,00
Закупка товаров, работ и услуг для обеспечения государственных (муниципальных) нужд	0510124280	200	800 000,00
Иные закупки товаров, работ и услуг для обеспечения государственных (муниципальных) нужд	0510124280	240	800 000,00
Расходы на обеспечение деятельности (оказание услуг, выполнение работ) краевых государственных учреждений	0510170590	000	689 098 585,27
Расходы на выплаты персоналу в целях обеспечения выполнения функций государственными (муниципальными) органами, казенными учреждениями, органами управления государственными внебюджетными фондами	0510170590	100	93 347 037,00
Расходы на выплаты персоналу казенных учреждений	0510170590	110	93 347 037,00
Закупка товаров, работ и услуг для обеспечения государственных (муниципальных) нужд	0510170590	200	58 528 167,40
Иные закупки товаров, работ и услуг для обеспечения государственных (муниципальных) нужд	0510170590	240	58 528 167,40
Предоставление субсидий бюджетным, автономным учреждениям и иным некоммерческим организациям	0510170590	600	536 157 623,87
Субсидии бюджетным учреждениям	0510170590	610	53 624 598,00
Субсидии автономным учреждениям	0510170590	620	482 533 025,87
Иные бюджетные ассигнования	0510170590	800	1 065 757,00
Уплата налогов, сборов и иных платежей	0510170590	850	1 065 757,00
Расходы на приобретение краевыми государственными учреждениями особо ценного движимого имущества	0510170610	000	12 000 000,00
Предоставление субсидий бюджетным, автономным учреждениям и иным некоммерческим организациям	0510170610	600	12 000 000,00
Субсидии бюджетным учреждениям	0510170610	610	2 000 000,00
Субсидии автономным учреждениям	0510170610	620	10 000 000,00
Обеспечение видеонаблюдения и иные мероприятия, направленные на защищенность объектов (территорий) краевых государственных учреждений Приморского края	0510170840	000	3 047 720,06
Закупка товаров, работ и услуг для обеспечения государственных (муниципальных) нужд	0510170840	200	239 000,00
Иные закупки товаров, работ и услуг для обеспечения государственных (муниципальных) нужд	0510170840	240	239 000,00
Предоставление субсидий бюджетным, автономным учреждениям и иным некоммерческим организациям	0510170840	600	2 808 720,06
Субсидии бюджетным учреждениям	0510170840	610	144 100,00
Субсидии автономным учреждениям	0510170840	620	2 664 620,06
Мероприятия по обеспечению требований пожарной безопасности в краевых государственных учреждениях Приморского края	0510170850	000	8 820 158,56
Закупка товаров, работ и услуг для обеспечения государственных (муниципальных) нужд	0510170850	200	600 000,00
Иные закупки товаров, работ и услуг для обеспечения государственных (муниципальных) нужд	0510170850	240	600 000,00
Предоставление субсидий бюджетным, автономным учреждениям и иным некоммерческим организациям	0510170850	600	8 220 158,56

1	2	3	4
Субсидии автономным учреждениям	0510170850	620	8 220 158,56
Мероприятия по ликвидации краевого государственного автономного учреждения культуры «Приморский краевой театр оперы и балета»	0510171500	000	9 327 457,54
Предоставление субсидий бюджетным, автономным учреждениям и иным некоммерческим организациям	0510171500	600	9 327 457,54
Субсидии автономным учреждениям	0510171500	620	9 327 457,54
Финансовая поддержка краевых государственных учреждений, пострадавших от ухудшения ситуации в связи с распространением новой коронавирусной инфекции на территории Российской Федерации	0510171510	000	19 511 000,00
Предоставление субсидий бюджетным, автономным учреждениям и иным некоммерческим организациям	0510171510	600	19 511 000,00
Субсидии бюджетным учреждениям	0510171510	610	25 030,00
Субсидии автономным учреждениям	0510171510	620	19 485 970,00
Основное мероприятие «Обеспечение деятельности краевых государственных образовательных учреждений в сфере культуры»	0510200000	000	305 058 305,34
Расходы на обеспечение деятельности (оказание услуг, выполнение работ) краевых государственных учреждений	0510270590	000	263 165 056,79
Предоставление субсидий бюджетным, автономным учреждениям и иным некоммерческим организациям	0510270590	600	263 165 056,79
Субсидии бюджетным учреждениям	0510270590	610	17 699 994,39
Субсидии автономным учреждениям	0510270590	620	245 465 062,40
Расходы по оплате договоров на выполнение работ, оказание услуг, связанных с капитальным ремонтом нефинансовых активов, полученных в аренду или безвозмездное пользование, закрепленных за краевыми государственными учреждениями на праве оперативного управления	0510270600	000	8 234 484,55
Предоставление субсидий бюджетным, автономным учреждениям и иным некоммерческим организациям	0510270600	600	8 234 484,55
Субсидии бюджетным учреждениям	0510270600	610	5 492 804,55
Субсидии автономным учреждениям	0510270600	620	2 741 680,00
Расходы на приобретение краевыми государственными учреждениями особо ценного движимого имущества	0510270610	000	557 340,00
Предоставление субсидий бюджетным, автономным учреждениям и иным некоммерческим организациям	0510270610	600	557 340,00
Субсидии бюджетным учреждениям	0510270610	610	557 340,00
Обеспечение видеонаблюдения и иные мероприятия, направленные на защищенность объектов (территорий) краевых государственных учреждений Приморского края	0510270840	000	7 692 751,00
Предоставление субсидий бюджетным, автономным учреждениям и иным некоммерческим организациям	0510270840	600	7 692 751,00
Субсидии автономным учреждениям	0510270840	620	7 692 751,00
Мероприятия по обеспечению требований пожарной безопасности в краевых государственных учреждениях Приморского края	0510270850	000	147 250,00
Предоставление субсидий бюджетным, автономным учреждениям и иным некоммерческим организациям	0510270850	600	147 250,00
Субсидии автономным учреждениям	0510270850	620	147 250,00
Расходы на обеспечение питанием обучающихся по очной форме обучения в краевых государственных профессиональных образовательных организациях, реализующих образовательные программы среднего профессионального образования	0510270920	000	9 965 500,00
Предоставление субсидий бюджетным, автономным учреждениям и иным некоммерческим организациям	0510270920	600	9 965 500,00
Субсидии автономным учреждениям	0510270920	620	9 965 500,00
Стипендии обучающимся в краевых государственных профессиональных образовательных учреждениях	0510270990	000	4 183 920,00
Предоставление субсидий бюджетным, автономным учреждениям и иным некоммерческим организациям	0510270990	600	4 183 920,00
Субсидии автономным учреждениям	0510270990	620	4 183 920,00
Совершенствование инновационных форм и методов организации воспитательной работы, содержательного досуга и отдыха, развитие системы отдыха детей и подростков	0510271170	000	500 000,00
Предоставление субсидий бюджетным, автономным учреждениям и иным некоммерческим организациям	0510271170	600	500 000,00
Субсидии автономным учреждениям	0510271170	620	500 000,00
Финансовая поддержка краевых государственных учреждений, пострадавших от ухудшения ситуации в связи с распространением новой коронавирусной инфекции на территории Российской Федерации	0510271510	000	2 859 364,00
Предоставление субсидий бюджетным, автономным учреждениям и иным некоммерческим организациям	0510271510	600	2 859 364,00
Субсидии бюджетным учреждениям	0510271510	610	160 000,00
Субсидии автономным учреждениям	0510271510	620	2 699 364,00
Предоставление мер социальной поддержки педагогическим работникам краевых государственных образовательных организаций	0510280440	000	4 405 000,00
Социальное обеспечение и иные выплаты населению	0510280440	300	4 405 000,00
Социальные выплаты гражданам, кроме публичных нормативных социальных выплат	0510280440	320	4 405 000,00
Социальное обеспечение детей-сирот и детей, оставшихся без попечения родителей, и лиц из числа детей-сирот и детей, оставшихся без попечения родителей, обучающихся в краевых государственных учреждениях	0510281160	000	3 347 639,00
Социальное обеспечение и иные выплаты населению	0510281160	300	3 347 639,00
Социальные выплаты гражданам, кроме публичных нормативных социальных выплат	0510281160	320	3 347 639,00
Подпрограмма «Мероприятия в сфере культуры и охраны объектов историко-культурного наследия»	0520000000	000	275 670 826,46
Основное мероприятие «Организация проведения социально значимых культурных мероприятий и их популяризация»	0520100000	000	243 909 645,26
Организация проведения культурных мероприятий уполномоченным органом Приморского края	0520120340	000	3 500 000,00
Закупка товаров, работ и услуг для обеспечения государственных (муниципальных) нужд	0520120340	200	3 500 000,00
Иные закупки товаров, работ и услуг для обеспечения государственных (муниципальных) нужд	0520120340	240	3 500 000,00
Изготовление и размещение на радиостанциях, вещающих на территории Приморского края, информационных материалов, направленных на популяризацию социально значимых культурных мероприятий Приморского края	0520120840	000	2 000 000,00
Закупка товаров, работ и услуг для обеспечения государственных (муниципальных) нужд	0520120840	200	2 000 000,00
Иные закупки товаров, работ и услуг для обеспечения государственных (муниципальных) нужд	0520120840	240	2 000 000,00
Изготовление и размещение на телеканалах, вещающих на территории Приморского края, информационных материалов, направленных на популяризацию социально значимых культурных мероприятий Приморского края	0520121880	000	5 000 000,00
Закупка товаров, работ и услуг для обеспечения государственных (муниципальных) нужд	0520121880	200	5 000 000,00
Иные закупки товаров, работ и услуг для обеспечения государственных (муниципальных) нужд	0520121880	240	5 000 000,00
Изготовление и размещение на ресурсах информационных агентств информационных материалов, направленных на популяризацию социально значимых культурных мероприятий Приморского края	0520121930	000	4 000 000,00
Закупка товаров, работ и услуг для обеспечения государственных (муниципальных) нужд	0520121930	200	4 000 000,00
Иные закупки товаров, работ и услуг для обеспечения государственных (муниципальных) нужд	0520121930	240	4 000 000,00
Изготовление и размещение в печатных средствах массовой информации, распространяемых на территории Приморского края, информационных материалов, направленных на популяризацию социально значимых культурных мероприятий Приморского края	0520121940	000	3 295 000,00
Закупка товаров, работ и услуг для обеспечения государственных (муниципальных) нужд	0520121940	200	3 295 000,00
Иные закупки товаров, работ и услуг для обеспечения государственных (муниципальных) нужд	0520121940	240	3 295 000,00
Создание условий для организации проведения независимой оценки качества условий оказания услуг организациями в сфере культуры, охраны здоровья, образования и социального обслуживания на территории Приморского края	0520123000	000	1 012 550,00
Закупка товаров, работ и услуг для обеспечения государственных (муниципальных) нужд	0520123000	200	1 012 550,00
Иные закупки товаров, работ и услуг для обеспечения государственных (муниципальных) нужд	0520123000	240	1 012 550,00

1	2	3	4
Субсидия на обеспечение уставной деятельности автономной некоммерческой организации «Приморский культурно-исторический центр»	0520161170	000	82 742 645,26
Предоставление субсидий бюджетным, автономным учреждениям и иным некоммерческим организациям	0520161170	600	82 742 645,26
Субсидии некоммерческим организациям (за исключением государственных (муниципальных) учреждений)	0520161170	630	82 742 645,26
Проведение Международного кинофестиваля стран Азиатско-Тихоокеанского региона «Меридианы Тихого»	0520170210	000	80 000 000,00
Предоставление субсидий бюджетным, автономным учреждениям и иным некоммерческим организациям	0520170210	600	80 000 000,00
Субсидии автономным учреждениям	0520170210	620	80 000 000,00
Реализация совместных проектов в области культуры и искусства с федеральными и региональными организациями	0520170900	000	6 000 000,00
Предоставление субсидий бюджетным, автономным учреждениям и иным некоммерческим организациям	0520170900	600	6 000 000,00
Субсидии автономным учреждениям	0520170900	620	6 000 000,00
Гастрольная деятельность краевых государственных учреждений культуры и их участие в творческих мероприятиях	0520171150	000	30 500 000,00
Предоставление субсидий бюджетным, автономным учреждениям и иным некоммерческим организациям	0520171150	600	30 500 000,00
Субсидии автономным учреждениям	0520171150	620	30 500 000,00
Организация и проведение культурных мероприятий краевыми государственными учреждениями культуры и образовательными учреждениями в сфере культуры	0520171260	000	25 859 450,00
Предоставление субсидий бюджетным, автономным учреждениям и иным некоммерческим организациям	0520171260	600	25 859 450,00
Субсидии бюджетным учреждениям	0520171260	610	1 944 450,00
Субсидии автономным учреждениям	0520171260	620	23 915 000,00
Основное мероприятие «Государственная охрана и сохранение объектов культурного наследия»	0520200000	000	31 761 181,20
Мероприятия по государственной охране объектов культурного наследия	0520220540	000	339 282,00
Закупка товаров, работ и услуг для обеспечения государственных (муниципальных) нужд	0520220540	200	339 282,00
Иные закупки товаров, работ и услуг для обеспечения государственных (муниципальных) нужд	0520220540	240	339 282,00
Гранты организациям, расположенным на территории Приморского края, осуществляющим работы по выявлению и изучению объектов археологического наследия (выявленных объектов археологического наследия)	0520264490	000	10 000 000,00
Иные бюджетные ассигнования	0520264490	800	10 000 000,00
Субсидии юридическим лицам (кроме некоммерческих организаций), индивидуальным предпринимателям, физическим лицам - производителям товаров, работ, услуг	0520264490	810	10 000 000,00
Субсидии бюджетам муниципальных образований Приморского края на проведение работ по сохранению объектов культурного наследия	0520292490	000	17 168 563,50
Межбюджетные трансферты	0520292490	500	17 168 563,50
Субсидии	0520292490	520	17 168 563,50
Субсидии бюджетам муниципальных образований Приморского края на разработку проектной документации на проведение работ по сохранению объектов культурного наследия	0520292500	000	4 253 335,70
Межбюджетные трансферты	0520292500	500	4 253 335,70
Субсидии	0520292500	520	4 253 335,70
Подпрограмма «Поддержка культуры в Приморском крае»	0530000000	000	537 086 049,60
Основное мероприятие «Обеспечение поддержки учреждений культуры в Приморском крае»	0530100000	000	531 942 867,60
Оказание услуг по охране объектов культуры	0530123880	000	1 800 000,00
Закупка товаров, работ и услуг для обеспечения государственных (муниципальных) нужд	0530123880	200	1 800 000,00
Иные закупки товаров, работ и услуг для обеспечения государственных (муниципальных) нужд	0530123880	240	1 800 000,00
Проектно-изыскательские работы для повышения категории надежности электроустановок объекта «Приморский филиал федерального государственного бюджетного учреждения культуры «Мариинский театр»	0530124350	000	5 000 000,00
Закупка товаров, работ и услуг для обеспечения государственных (муниципальных) нужд	0530124350	200	5 000 000,00
Иные закупки товаров, работ и услуг для обеспечения государственных (муниципальных) нужд	0530124350	240	5 000 000,00
Разработка проектно-сметной документации на демонтаж трех объектов: здание магнитно- резонансной томографии, гаражи, центр вакцинации по адресу г. Владивосток, ул. Светланская, 38/40	0530124470	000	500 000,00
Закупка товаров, работ и услуг для обеспечения государственных (муниципальных) нужд	0530124470	200	500 000,00
Иные закупки товаров, работ и услуг для обеспечения государственных (муниципальных) нужд	0530124470	240	500 000,00
Строительство мемориала героям боев у о. Хасан в 1938 году (пгт Хасан), в том числе проектно- изыскательские работы	0530141730	000	3 002 536,71
Капитальные вложения в объекты государственной (муниципальной) собственности	0530141730	400	3 002 536,71
Бюджетные инвестиции	0530141730	410	3 002 536,71
Мероприятия по консервации объекта строительства «Инновационный культурный центр»	0530142830	000	14 345 704,87
Капитальные вложения в объекты государственной (муниципальной) собственности	0530142830	400	14 345 704,87
Бюджетные инвестиции	0530142830	410	14 345 704,87
Реконструкция объекта недвижимости по адресу: г. Владивосток, ул. Аксаковская, 12, для реализации проекта «Исторический парк «Россия - Моя история»	0530143590	000	49 784 608,32
Капитальные вложения в объекты государственной (муниципальной) собственности	0530143590	400	49 784 608,32
Субсидии бюджетным и автономным учреждениям, государственным (муниципальным) унитарным предприятиям на осуществление капитальных вложений в объекты капитального строительства государственной (муниципальной) собственности или приобретение объектов недвижимого имущества в государственную (муниципальную) собственность	0530143590	460	49 784 608,32
Субсидия из краевого бюджета Приморскому региональному отделению Общероссийской общественной организации «Союз театральных деятелей Российской Федерации (Всероссийское театральное общество)»	0530161100	000	1 000 000,00
Предоставление субсидий бюджетным, автономным учреждениям и иным некоммерческим организациям	0530161100	600	1 000 000,00
Субсидии некоммерческим организациям (за исключением государственных (муниципальных) учреждений)	0530161100	630	1 000 000,00
Гранты на поддержку творческих коллективов Приморского края	0530170870	000	5 000 000,00
Предоставление субсидий бюджетным, автономным учреждениям и иным некоммерческим организациям	0530170870	600	5 000 000,00
Субсидии бюджетным учреждениям	0530170870	610	2 500 000,00
Субсидии автономным учреждениям	0530170870	620	2 500 000,00
Субсидии из краевого бюджета бюджетам муниципальных образований Приморского края на строительство, реконструкцию, ремонт объектов культуры (в том числе проектно-изыскательские работы), находящихся в муниципальной собственности, и приобретение объектов культуры для муниципальных нужд	0530192050	000	271 079 136,34
Межбюджетные трансферты	0530192050	500	271 079 136,34
Субсидии	0530192050	520	271 079 136,34
Субсидии бюджетам муниципальных образований Приморского края на укрепление материально-технической базы муниципальных домов культуры	0530192470	000	135 609 763,00
Межбюджетные трансферты	0530192470	500	135 609 763,00
Субсидии	0530192470	520	135 609 763,00
Субсидии бюджетам муниципальных образований Приморского края на приобретение музыкальных инструментов и художественного инвентаря для учреждений дополнительного образования детей в сфере культуры	0530192480	000	5 000 000,00
Межбюджетные трансферты	0530192480	500	5 000 000,00
Субсидии	0530192480	520	5 000 000,00
Субсидии из краевого бюджета бюджетам муниципальных образований Приморского края на комплектование книжных фондов и обеспечение информационно-техническим оборудованием библиотек	0530192540	000	5 074 413,36
Межбюджетные трансферты	0530192540	500	5 074 413,36

1	2	3	4
Субсидии	0530192540	520	5 074 413,36
Субсидии бюджетам муниципальных образований на софинансирование расходных обязательств, возникающих при реализации мероприятий по модернизации муниципальных детских школ искусств по видам искусств	05301R3060	000	8 145 561,37
Межбюджетные трансферты	05301R3060	500	8 145 561,37
Субсидии	05301R3060	520	8 145 561,37
Субсидии бюджетам муниципальных образований на поддержку творческой деятельности и укрепление материально-технической базы муниципальных театров в населенных пунктах с численностью населения до 300 тысяч человек	05301R4660	000	9 445 454,54
Межбюджетные трансферты	05301R4660	500	9 445 454,54
Субсидии	05301R4660	520	9 445 454,54
Субсидии бюджетам муниципальных образований на обеспечение развития и укрепления материально-технической базы домов культуры в населенных пунктах с числом жителей до 50 тысяч человек	05301R4670	000	14 314 780,00
Межбюджетные трансферты	05301R4670	500	14 314 780,00
Субсидии	05301R4670	520	14 314 780,00
Поддержка творческой деятельности и техническое оснащение детских и кукольных театров	05301R5170	000	2 840 909,09
Предоставление субсидий бюджетным, автономным учреждениям и иным некоммерческим организациям	05301R5170	600	2 840 909,09
Субсидии автономным учреждениям	05301R5170	620	2 840 909,09
Основное мероприятие «Обеспечение поддержки муниципальных учреждений культуры в Приморском крае и их работников»	0530200000	000	1 193 182,00
Субсидии бюджетам муниципальных образований на государственную поддержку лучших работников муниципальных учреждений культуры, находящихся на территории сельских поселений	05302R5192	000	397 727,00
Межбюджетные трансферты	05302R5192	500	397 727,00
Субсидии	05302R5192	520	397 727,00
Субсидии бюджетам муниципальных образований на государственную поддержку муниципальных учреждений культуры	05302R5193	000	795 455,00
Межбюджетные трансферты	05302R5193	500	795 455,00
Субсидии	05302R5193	520	795 455,00
Федеральный проект «Творческие люди»	053A200000	000	3 950 000,00
Мероприятия, направленные на реализацию национального проекта «Творческие люди»	053A271370	000	3 950 000,00
Предоставление субсидий бюджетным, автономным учреждениям и иным некоммерческим организациям	053A271370	600	3 950 000,00
Субсидии автономным учреждениям	053A271370	620	3 950 000,00
Подпрограмма «Управление государственной программой Приморского края»	0540000000	000	59 675 759,00
Основное мероприятие «Осуществление полномочий Российской Федерации по государственной охране объектов культурного наследия федерального значения»	0540100000	000	6 004 700,00
Осуществление переданных полномочий Российской Федерации в отношении объектов культурного наследия	0540159500	000	6 004 700,00
Расходы на выплаты персоналу в целях обеспечения выполнения функций государственными (муниципальными) органами, казенными учреждениями, органами управления государственными внебюджетными фондами	0540159500	100	4 880 724,00
Расходы на выплаты персоналу государственных (муниципальных) органов	0540159500	120	4 880 724,00
Закупка товаров, работ и услуг для обеспечения государственных (муниципальных) нужд	0540159500	200	1 119 976,00
Иные закупки товаров, работ и услуг для обеспечения государственных (муниципальных) нужд	0540159500	240	1 119 976,00
Иные бюджетные ассигнования	0540159500	800	4 000,00
Уплата налогов, сборов и иных платежей	0540159500	850	4 000,00
Основное мероприятие «Осуществление руководства и управления в сфере установленных функций органов государственной власти субъектов Российской Федерации»	0540200000	000	53 671 059,00
Руководство и управление в сфере установленных функций органов государственной власти Приморского края	0540210030	000	47 320 059,00
Расходы на выплаты персоналу в целях обеспечения выполнения функций государственными (муниципальными) органами, казенными учреждениями, органами управления государственными внебюджетными фондами	0540210030	100	46 193 407,00
Расходы на выплаты персоналу государственных (муниципальных) органов	0540210030	120	46 193 407,00
Закупка товаров, работ и услуг для обеспечения государственных (муниципальных) нужд	0540210030	200	923 652,00
Иные закупки товаров, работ и услуг для обеспечения государственных (муниципальных) нужд	0540210030	240	923 652,00
Иные бюджетные ассигнования	0540210030	800	203 000,00
Уплата налогов, сборов и иных платежей	0540210030	850	203 000,00
Аренда оборудования, обеспечивающего особую группу первой категории надежности электроснабжения объектов недвижимого имущества, находящегося в собственности Приморского края	0540223980	000	6 351 000,00
Закупка товаров, работ и услуг для обеспечения государственных (муниципальных) нужд	0540223980	200	6 351 000,00
Иные закупки товаров, работ и услуг для обеспечения государственных (муниципальных) нужд	0540223980	240	6 351 000,00
Государственная программа Приморского края «Обеспечение доступным жильем и качественными услугами жилищно-коммунального хозяйства населения Приморского края» на 2020-2027 годы	0600000000	000	14 860 430 003,18
Подпрограмма «Обеспечение жильем отдельных категорий граждан Приморского края»	0610000000	000	2 177 831,71
Основное мероприятие «Реализация мероприятий по обеспечению жильем отдельных категорий граждан»	0610300000	000	2 177 831,71
Субвенции на регистрацию и учет граждан, имеющих право на получение жилищных субсидий в связи с переселением из районов Крайнего Севера и приравненных к ним местностей	0610393120	000	2 177 831,71
Межбюджетные трансферты	0610393120	500	2 177 831,71
Субвенции	0610393120	530	2 177 831,71
Подпрограмма «Стимулирование развития жилищного строительства на территории Приморского края»	0620000000	000	1 610 069 483,36
Основное мероприятие «Развитие местной строительной индустрии и промышленности строительных материалов на территории Приморского края»	0620100000	000	25 000 000,00
Субсидии организациям на возмещение затрат по оплате электрической и тепловой энергии (пара), потребленной в отопительный период, возникающих в процессе производства железобетонных изделий для строительства	0620161990	000	25 000 000,00
Иные бюджетные ассигнования	0620161990	800	25 000 000,00
Субсидии юридическим лицам (кроме некоммерческих организаций), индивидуальным предпринимателям, физическим лицам - производителям товаров, работ, услуг	0620161990	810	25 000 000,00
Основное мероприятие «Создание условий для развития жилищного строительства»	0620200000	000	1 515 229 783,36
Субсидии некоммерческой организации «Фонд поддержки обманутых дольщиков Приморского края» в целях финансового обеспечения затрат на завершение строительства жилых комплексов и домов в Приморском крае	0620261660	000	1 400 136 963,72
Предоставление субсидий бюджетным, автономным учреждениям и иным некоммерческим организациям	0620261660	600	1 400 136 963,72
Субсидии некоммерческим организациям (за исключением государственных (муниципальных) учреждений)	0620261660	630	1 400 136 963,72
Субсидии организациям на возмещение части процентной ставки по кредитам, полученным в российских кредитных организациях на завершение строительства жилых домов в микрорайоне «Снеговая Падь. Комплекс Д» в г. Владивосток	0620261700	000	93 000 000,00
Иные бюджетные ассигнования	0620261700	800	93 000 000,00
Субсидии юридическим лицам (кроме некоммерческих организаций), индивидуальным предпринимателям, физическим лицам - производителям товаров, работ, услуг	0620261700	810	93 000 000,00
Субсидии в виде имущественного взноса Приморского края унитарной некоммерческой организации «Фонд защиты прав граждан - участников долевого строительства Приморского края»	0620261790	000	30 000,00
Предоставление субсидий бюджетным, автономным учреждениям и иным некоммерческим организациям	0620261790	600	30 000,00
Субсидии некоммерческим организациям (за исключением государственных (муниципальных) учреждений)	0620261790	630	30 000,00

1	2	3	4
Субсидии унитарной некоммерческой организации «Фонд защиты прав граждан - участников долевого строительства Приморского края» на финансовое обеспечение затрат, связанных с осуществлением деятельности	0620261800	000	22 062 819,64
Предоставление субсидий бюджетным, автономным учреждениям и иным некоммерческим организациям	0620261800	600	22 062 819,64
Субсидии некоммерческим организациям (за исключением государственных (муниципальных) учреждений)	0620261800	630	22 062 819,64
Основное мероприятие «Поддержка муниципальных программ развития жилищного строительства на территории Приморского края»	0620300000	000	69 839 700,00
Субсидии бюджетам муниципальных образований Приморского края на обеспечение земельных участков, предоставленных на бесплатной основе гражданам, имеющим трех и более детей, инженерной инфраструктурой	0620392100	000	46 326 400,00
Межбюджетные трансферты	0620392100	500	46 326 400,00
Субсидии	0620392100	520	46 326 400,00
Субсидии бюджетам муниципальных образований Приморского края на обеспечение восстановления (реконструкции) муниципального жилого фонда, пострадавшего от опасного техногенного происшествия (аварии)	0620392330	000	23 513 300,00
Межбюджетные трансферты	0620392330	500	23 513 300,00
Субсидии	0620392330	520	23 513 300,00
Подпрограмма «Обеспечение жильем молодых семей Приморского края»	0630000000	000	216 024 700,00
Основное мероприятие «Обеспечение выплаты молодым семьям субсидий на приобретение (строительство) стандартного жилья»	0630100000	000	216 024 700,00
Осуществление изготовления и передачи бланков свидетельств о праве на получение социальной выплаты для приобретения жилого помещения или строительство индивидуального жилого дома для молодых семей - участников Подпрограммы	0630121330	000	14 300,00
Закупка товаров, работ и услуг для обеспечения государственных (муниципальных) нужд	0630121330	200	14 300,00
Иные закупки товаров, работ и услуг для обеспечения государственных (муниципальных) нужд	0630121330	240	14 300,00
Предоставление дополнительных социальных выплат молодым семьям - участникам Подпрограммы для приобретения (строительства) стандартного жилья при рождении (усыновлении) ребенка	0630181140	000	4 700 000,00
Социальное обеспечение и иные выплаты населению	0630181140	300	4 700 000,00
Социальные выплаты гражданам, кроме публичных нормативных социальных выплат	0630181140	320	4 700 000,00
Субсидии бюджетам муниципальных образований Приморского края на социальные выплаты молодым семьям для приобретения (строительства) стандартного жилья	06301R4970	000	211 310 400,00
Межбюджетные трансферты	06301R4970	500	211 310 400,00
Субсидии	06301R4970	520	211 310 400,00
Подпрограмма «Обеспечение жилыми помещениями детей-сирот, детей, оставшихся без попечения родителей, лиц из числа детей-сирот и детей, оставшихся без попечения родителей»	0650000000	000	2 135 486 929,20
Основное мероприятие «Выполнение обязательств по обеспечению жилыми помещениями детей-сирот и детей, оставшихся без попечения родителей, лиц из числа детей-сирот и детей, оставшихся без попечения родителей»	0650100000	000	1 635 486 929,20
Ремонт жилых помещений, предназначенных для детей-сирот, детей, оставшихся без попечения родителей, лиц из числа детей-сирот и детей, оставшихся без попечения родителей	0650124120	000	24 610 040,00
Закупка товаров, работ и услуг для обеспечения государственных (муниципальных) нужд	0650124120	200	24 610 040,00
Иные закупки товаров, работ и услуг для обеспечения государственных (муниципальных) нужд	0650124120	240	24 610 040,00
Расходы, связанные с исполнением судебных актов и решений налоговых органов	0650129050	000	4 846 302,20
Капитальные вложения в объекты государственной (муниципальной) собственности	0650129050	400	4 799 305,20
Бюджетные инвестиции	0650129050	410	4 799 305,20
Иные бюджетные ассигнования	0650129050	800	46 997,00
Исполнение судебных актов	0650129050	830	46 997,00
Обеспечение детей-сирот и детей, оставшихся без попечения родителей, лиц из числа детей-сирот и детей, оставшихся без попечения родителей, жилыми помещениями за счет благотворительного пожертвования	0650143580	000	550 000 000,00
Капитальные вложения в объекты государственной (муниципальной) собственности	0650143580	400	550 000 000,00
Бюджетные инвестиции	0650143580	410	550 000 000,00
Обеспечение детей-сирот и детей, оставшихся без попечения родителей, лиц из числа детей-сирот и детей, оставшихся без попечения родителей, жилыми помещениями	06501R0820	000	395 452 728,00
Капитальные вложения в объекты государственной (муниципальной) собственности	06501R0820	400	200 000 000,00
Бюджетные инвестиции	06501R0820	410	200 000 000,00
Межбюджетные трансферты	06501R0820	500	195 452 728,00
Субвенции	06501R0820	530	195 452 728,00
Обеспечение детей-сирот и детей, оставшихся без попечения родителей, лиц из числа детей-сирот и детей, оставшихся без попечения родителей, жилыми помещениями за счет средств краевого бюджета	06501M0820	000	660 577 859,00
Межбюджетные трансферты	06501M0820	500	660 577 859,00
Субвенции	06501M0820	530	660 577 859,00
Основное мероприятие «Обеспечение жилыми помещениями детей-сирот и детей, оставшихся без попечения родителей, лиц из числа детей-сирот и детей, оставшихся без попечения родителей, иными способами»	0650200000	000	500 000 000,00
Предоставление социальной выплаты на приобретение жилого помещения детям-сиротам и детям, оставшимся без попечения родителей, лицам из числа детей-сирот и детей, оставшихся без попечения родителей	0650280490	000	500 000 000,00
Социальное обеспечение и иные выплаты населению	0650280490	300	500 000 000,00
Социальные выплаты гражданам, кроме публичных нормативных социальных выплат	0650280490	320	500 000 000,00
Подпрограмма «Создание условий для обеспечения качественными услугами жилищно- коммунального хозяйства Приморского края»	0660000000	000	8 445 015 396,40
Основное мероприятие «Поддержка муниципальных программ в сфере жилищно- коммунального хозяйства»	0660100000	000	631 613 329,97
Субсидии бюджетам муниципальных образований на проектирование и (или) строительство, реконструкцию (модернизацию), капитальный ремонт объектов водопроводно-канализационного хозяйства согласно плану социального развития центров экономического роста Приморского края за счет средств федерального бюджета	0660155055	000	111 463 788,47
Межбюджетные трансферты	0660155055	500	111 463 788,47
Субсидии	0660155055	520	111 463 788,47
Субсидии бюджетам муниципальных образований Приморского края на капитальный ремонт фасадов многоквартирных домов, расположенных на гостевом маршруте, согласно плану социального развития центров экономического роста Приморского края за счет средств федерального бюджета	0660155056	000	94 000 000,00
Межбюджетные трансферты	0660155056	500	94 000 000,00
Субсидии	0660155056	520	94 000 000,00
Субсидии бюджетам муниципальных образований Приморского края на реализацию муниципальных программ по сохранению внешнего историко-архитектурного облика зданий, сооружений населенных пунктов Приморского края	0660192110	000	200 000 000,00
Межбюджетные трансферты	0660192110	500	200 000 000,00
Субсидии	0660192110	520	200 000 000,00
Субсидии бюджетам муниципальных образований на проектирование и (или) строительство, реконструкцию (модернизацию), капитальный ремонт объектов водопроводно-канализационного хозяйства	0660192320	000	226 149 541,50
Межбюджетные трансферты	0660192320	500	226 149 541,50
Субсидии	0660192320	520	226 149 541,50
Основное мероприятие «Поддержка организаций коммунального хозяйства»	0660200000	000	7 297 789 070,88
Субсидии на осуществление капитальных вложений на строительство объектов водопроводно- канализационного хозяйства Приморского края в целях обеспечения инженерной инфраструктурой территории опережающего развития «Надеждинская» (в том числе проектно-изыскательские работы)	0660241360	000	131 401 990,00
Капитальные вложения в объекты государственной (муниципальной) собственности	0660241360	400	131 401 990,00

1	2	3	4
Субсидии бюджетным и автономным учреждениям, государственным (муниципальным) унитарным предприятиям на осуществление капитальных вложений в объекты капитального строительства государственной (муниципальной) собственности или приобретение объектов недвижимого имущества в государственную (муниципальную) собственность	0660241360	460	131 401 990,00
Субсидии организациям, производящим электрическую энергию и поставляющим ее для населения Приморского края, на возмещение затрат или недополученных доходов	0660260460	000	359 659 780,00
Иные бюджетные ассигнования	0660260460	800	359 659 780,00
Субсидии юридическим лицам (кроме некоммерческих организаций), индивидуальным предпринимателям, физическим лицам - производителям товаров, работ, услуг	0660260460	810	359 659 780,00
Субсидии на финансовое обеспечение и (или) возмещение затрат, связанных с приобретением топлива	0660260470	000	1 398 380 915,99
Иные бюджетные ассигнования	0660260470	800	1 398 380 915,99
Субсидии юридическим лицам (кроме некоммерческих организаций), индивидуальным предпринимателям, физическим лицам - производителям товаров, работ, услуг	0660260470	810	1 398 380 915,99
Субсидии теплоснабжающим организациям на компенсацию выпадающих доходов, возникающих в результате установления льготного тарифа на тепловую энергию (мощность)	0660260820	000	5 408 346 384,89
Иные бюджетные ассигнования	0660260820	800	5 408 346 384,89
Субсидии юридическим лицам (кроме некоммерческих организаций), индивидуальным предпринимателям, физическим лицам - производителям товаров, работ, услуг	0660260820	810	5 408 346 384,89
Основное мероприятие «Обеспечение граждан твердым топливом»	0660300000	000	100 000 000,00
Субсидии бюджетам муниципальных образований Приморского края на обеспечение граждан твердым топливом	0660392620	000	100 000 000,00
Межбюджетные трансферты	0660392620	500	100 000 000,00
Субсидии	0660392620	520	100 000 000,00
Основное мероприятие «Обеспечение водоснабжения и водоотведения населенных пунктов Приморского края»	0660500000	000	5 055 344,01
Охрана объекта «Строительство объектов обеспечения водоснабжения г. Владивостока и других населенных пунктов Приморского края из подземных источников Пушкинского месторождения» Второй этап строительства. Первый пусковой комплекс. Водовод от сопки Опорная до резервуаров чистой воды на о. Русский»	0660524340	000	1 500 000,00
Закупка товаров, работ и услуг для обеспечения государственных (муниципальных) нужд	0660524340	200	1 500 000,00
Иные закупки товаров, работ и услуг для обеспечения государственных (муниципальных) нужд	0660524340	240	1 500 000,00
Расходы на обслуживание, ревизию водовода от сопки Опорной до РВЧ на о. Русский до постановки объекта на кадастровый учет	0660524480	000	1 945 055,20
Закупка товаров, работ и услуг для обеспечения государственных (муниципальных) нужд	0660524480	200	1 945 055,20
Иные закупки товаров, работ и услуг для обеспечения государственных (муниципальных) нужд	0660524480	240	1 945 055,20
Расходы, связанные с исполнением судебных актов и решений налоговых органов	0660529050	000	1 610 288,81
Капитальные вложения в объекты государственной (муниципальной) собственности	0660529050	400	1 558 874,81
Бюджетные инвестиции	0660529050	410	1 558 874,81
Иные бюджетные ассигнования	0660529050	800	51 414,00
Исполнение судебных актов	0660529050	830	51 414,00
Федеральный проект «Чистая вода»	066G500000	000	410 557 651,54
Субсидии бюджетам муниципальных образований Приморского края на строительство и реконструкцию (модернизацию) объектов питьевого водоснабжения	066G552430	000	410 557 651,54
Межбюджетные трансферты	066G552430	500	410 557 651,54
Субсидии	066G552430	520	410 557 651,54
Подпрограмма «Переселение граждан из аварийного жилищного фонда в Приморском крае»	0670000000	000	644 818 110,30
Основное мероприятие «Ликвидация аварийного жилищного фонда Приморского края»	0670100000	000	64 606 430,76
Субсидии бюджетам муниципальных образований Приморского края на завершение мероприятий по переселению граждан из аварийного жилищного фонда	0670192330	000	64 606 430,76
Межбюджетные трансферты	0670192330	500	64 606 430,76
Субсидии	0670192330	520	64 606 430,76
Федеральный проект «Обеспечение устойчивого сокращения непригодного для проживания жилищного фонда»	067F300000	000	580 211 679,54
Субсидии бюджетам муниципальных образований на обеспечение мероприятий по переселению граждан из аварийного жилищного фонда за счет средств, поступивших от государственной корпорации Фонд содействия реформированию жилищно-коммунального хозяйства	067F367483	000	428 800 915,74
Межбюджетные трансферты	067F367483	500	428 800 915,74
Субсидии	067F367483	520	428 800 915,74
Субсидии бюджетам муниципальных образований на обеспечение мероприятий по переселению граждан из аварийного жилищного фонда за счет средств краевого бюджета	067F367484	000	151 410 763,80
Межбюджетные трансферты	067F367484	500	151 410 763,80
Субсидии	067F367484	520	151 410 763,80
Подпрограмма «Доступная ипотека»	0680000000	000	100 000 000,00
Основное мероприятие «Повышение доступности ипотечных жилищных займов для отдельных категорий граждан»	0680100000	000	100 000 000,00
Предоставление субсидии акционерному обществу «Корпорация развития жилищного строительства» на финансовое обеспечение (возмещение) затрат, связанных с предоставлением отдельным категориям граждан ипотечных жилищных займов со сниженной процентной ставкой	0680161440	000	100 000 000,00
Иные бюджетные ассигнования	0680161440	800	100 000 000,00
Субсидии юридическим лицам (кроме некоммерческих организаций), индивидуальным предпринимателям, физическим лицам - производителям товаров, работ, услуг	0680161440	810	100 000 000,00
Подпрограмма «Обеспечение деятельности органов исполнительной власти, осуществляющих реализацию государственной программы»	0690000000	000	1 706 837 552,21
Основное мероприятие «Обеспечение деятельности подведомственных организаций»	0690100000	000	1 462 694 024,96
Субсидии из краевого бюджета на увеличение уставного фонда краевым государственным унитарным предприятиям	0690160910	000	360 000 000,00
Иные бюджетные ассигнования	0690160910	800	360 000 000,00
Субсидии юридическим лицам (кроме некоммерческих организаций), индивидуальным предпринимателям, физическим лицам - производителям товаров, работ, услуг	0690160910	810	360 000 000,00
Субсидии на осуществление уставной деятельности фонда Приморского края «Фонд капитального ремонта многоквартирных домов Приморского края»	0690161420	000	162 521 670,00
Предоставление субсидий бюджетным, автономным учреждениям и иным некоммерческим организациям	0690161420	600	162 521 670,00
Субсидии некоммерческим организациям (за исключением государственных (муниципальных) учреждений)	0690161420	630	162 521 670,00
Субсидии из краевого бюджета в целях восстановления платежеспособности казенного предприятия Приморского края «Единая дирекция по строительству объектов на территории Приморского края»	0690161570	000	90 572 173,02
Иные бюджетные ассигнования	0690161570	800	90 572 173,02
Субсидии юридическим лицам (кроме некоммерческих организаций), индивидуальным предпринимателям, физическим лицам - производителям товаров, работ, услуг	0690161570	810	90 572 173,02
Субсидии краевым государственным унитарным предприятиям на возмещение недополученных доходов из-за нереальной к взысканию дебиторской задолженности населения за коммунальные услуги	0690161940	000	706 340 508,58
Иные бюджетные ассигнования	0690161940	800	706 340 508,58
Субсидии юридическим лицам (кроме некоммерческих организаций), индивидуальным предпринимателям, физическим лицам - производителям товаров, работ, услуг	0690161940	810	706 340 508,58
Расходы на обеспечение деятельности (оказание услуг, выполнение работ) краевых государственных учреждений	0690170590	000	143 259 673,36
Расходы на выплаты персоналу в целях обеспечения выполнения функций государственными (муниципальными) органами, казенными учреждениями, органами управления государственными внебюджетными фондами	0690170590	100	57 228 588,24
Расходы на выплаты персоналу казенных учреждений	0690170590	110	57 228 588,24
Закупка товаров, работ и услуг для обеспечения государственных (муниципальных) нужд	0690170590	200	13 386 657,15
Иные закупки товаров, работ и услуг для обеспечения государственных (муниципальных) нужд	0690170590	240	13 386 657,15

1	2	3	4
Предоставление субсидий бюджетным, автономным учреждениям и иным некоммерческим организациям	0690170590	600	72 601 187,97
Субсидии бюджетным учреждениям	0690170590	610	72 601 187,97
Иные бюджетные ассигнования	0690170590	800	43 240,00
Уплата налогов, сборов и иных платежей	0690170590	850	43 240,00
Основное мероприятие «Повышение эффективности государственного управления в сфере градостроения и жилищно-коммунального хозяйства»	0690200000	000	224 096 017,25
Руководство и управление в сфере установленных функций органов государственной власти Приморского края	0690210030	000	217 285 017,25
Расходы на выплаты персоналу в целях обеспечения выполнения функций государственными (муниципальными) органами, казенными учреждениями, органами управления государственными внебюджетными фондами	0690210030	100	213 691 165,25
Расходы на выплаты персоналу государственных (муниципальных) органов	0690210030	120	213 691 165,25
Закупка товаров, работ и услуг для обеспечения государственных (муниципальных) нужд	0690210030	200	3 562 550,00
Иные закупки товаров, работ и услуг для обеспечения государственных (муниципальных) нужд	0690210030	240	3 562 550,00
Социальное обеспечение и иные выплаты населению	0690210030	300	1 000,00
Социальные выплаты гражданам, кроме публичных нормативных социальных выплат	0690210030	320	1 000,00
Иные бюджетные ассигнования	0690210030	800	30 302,00
Уплата налогов, сборов и иных платежей	0690210030	850	30 302,00
Расходы на оформление исполнительной документации для регистрации права собственности Приморского края на объекты незавершенного строительства и получение экспертных заключений о возможности вовлечения затрат и объектов незавершенного строительства в хозяйственный оборот	0690224200	000	5 277 500,00
Закупка товаров, работ и услуг для обеспечения государственных (муниципальных) нужд	0690224200	200	5 277 500,00
Иные закупки товаров, работ и услуг для обеспечения государственных (муниципальных) нужд	0690224200	240	5 277 500,00
Участие Приморского края в архитектурно-градостроительном фестивале «Зодчество»	0690224380	000	644 500,00
Закупка товаров, работ и услуг для обеспечения государственных (муниципальных) нужд	0690224380	200	644 500,00
Иные закупки товаров, работ и услуг для обеспечения государственных (муниципальных) нужд	0690224380	240	644 500,00
Участие Приморского края во Всероссийском фестивале «Архитектурное наследие 2020»	0690224390	000	644 500,00
Закупка товаров, работ и услуг для обеспечения государственных (муниципальных) нужд	0690224390	200	644 500,00
Иные закупки товаров, работ и услуг для обеспечения государственных (муниципальных) нужд	0690224390	240	644 500,00
Расходы, связанные с исполнением судебных актов и решений налоговых органов	0690229050	000	244 500,00
Иные бюджетные ассигнования	0690229050	800	244 500,00
Исполнение судебных актов	0690229050	830	244 500,00
Основное мероприятие «Разработка и утверждение и согласование документов территориального планирования и градостроительного зонирования на территории Приморского края»	0690300000	000	20 047 510,00
Подготовка проектов изменений документов территориального планирования и градостроительного зонирования муниципальных образований, вошедших во Владивостокскую агломерацию	0690323050	000	10 238 400,00
Закупка товаров, работ и услуг для обеспечения государственных (муниципальных) нужд	0690323050	200	10 238 400,00
Иные закупки товаров, работ и услуг для обеспечения государственных (муниципальных) нужд	0690323050	240	10 238 400,00
Внесение изменений в схему территориального планирования Приморского края	0690324370	000	9 809 110,00
Закупка товаров, работ и услуг для обеспечения государственных (муниципальных) нужд	0690324370	200	9 809 110,00
Иные закупки товаров, работ и услуг для обеспечения государственных (муниципальных) нужд	0690324370	240	9 809 110,00
Государственная программа Приморского края «Защита населения и территории от чрезвычайных ситуаций, обеспечение пожарной безопасности и безопасности людей на водных объектах Приморского края» на 2020-2027 годы	0700000000	000	1 480 952 599,13
Подпрограмма «Снижение рисков и смягчение последствий чрезвычайных ситуаций природного и техногенного характера в Приморском крае»	0710000000	000	256 993 811,00
Основное мероприятие «Создание единой системы оповещения и информирования населения об опасностях»	0710100000	000	26 876 390,00
Создание и дооснащение единой системы оповещения населения об опасностях, возникающих при ведении военных действий или вследствие этих действий, а также при возникновении чрезвычайных ситуаций природного и техногенного характера и осуществлении мероприятий по гражданской обороне и мобилизационной подготовке	0710120560	000	26 876 390,00
Закупка товаров, работ и услуг для обеспечения государственных (муниципальных) нужд	0710120560	200	26 876 390,00
Иные закупки товаров, работ и услуг для обеспечения государственных (муниципальных) нужд	0710120560	240	26 876 390,00
Основное мероприятие «Обеспечение эксплуатации комплексных систем безопасности Приморского края»	0710200000	000	40 950 000,00
Обеспечение эксплуатации комплексных систем безопасности Приморского края (расходы на ремонт, техническое обслуживание и оказание услуг на каналы связи)	0710223670	000	40 950 000,00
Закупка товаров, работ и услуг для обеспечения государственных (муниципальных) нужд	0710223670	200	40 950 000,00
Иные закупки товаров, работ и услуг для обеспечения государственных (муниципальных) нужд	0710223670	240	40 950 000,00
Основное мероприятие «Развитие материально-технической базы для защиты населения и территории от чрезвычайных ситуаций»	0710300000	000	3 000 000,00
Развитие материально-технической базы спасателей Приморского края, в том числе на водных объектах	0710323190	000	3 000 000,00
Закупка товаров, работ и услуг для обеспечения государственных (муниципальных) нужд	0710323190	200	3 000 000,00
Иные закупки товаров, работ и услуг для обеспечения государственных (муниципальных) нужд	0710323190	240	3 000 000,00
Основное мероприятие «Осуществление подготовки и содержание в готовности органов управления, необходимых сил и средств для защиты населения и территорий от чрезвычайных ситуаций»	0710500000	000	186 167 421,00
Руководство и управление в сфере установленных функций органов государственной власти Приморского края	0710510030	000	21 326 934,00
Расходы на выплаты персоналу в целях обеспечения выполнения функций государственными (муниципальными) органами, казенными учреждениями, органами управления государственными внебюджетными фондами	0710510030	100	20 863 674,00
Расходы на выплаты персоналу государственных (муниципальных) органов	0710510030	120	20 863 674,00
Закупка товаров, работ и услуг для обеспечения государственных (муниципальных) нужд	0710510030	200	358 070,00
Иные закупки товаров, работ и услуг для обеспечения государственных (муниципальных) нужд	0710510030	240	358 070,00
Иные бюджетные ассигнования	0710510030	800	105 190,00
Уплата налогов, сборов и иных платежей	0710510030	850	105 190,00
Расходы на обеспечение деятельности (оказание услуг, выполнение работ) краевых государственных учреждений	0710570590	000	164 840 487,00
Расходы на выплаты персоналу в целях обеспечения выполнения функций государственными (муниципальными) органами, казенными учреждениями, органами управления государственными внебюджетными фондами	0710570590	100	133 814 560,00
Расходы на выплаты персоналу казенных учреждений	0710570590	110	133 814 560,00
Закупка товаров, работ и услуг для обеспечения государственных (муниципальных) нужд	0710570590	200	27 850 123,00
Иные закупки товаров, работ и услуг для обеспечения государственных (муниципальных) нужд	0710570590	240	27 850 123,00
Иные бюджетные ассигнования	0710570590	800	3 175 804,00
Уплата налогов, сборов и иных платежей	0710570590	850	3 175 804,00
Подпрограмма «Пожарная безопасность»	0720000000	000	1 217 343 288,13
Основное мероприятие «Развитие материально-технической базы государственной противопожарной службы Приморского края»	0720100000	000	79 749 591,13
Модернизация автопарка спецтехники, пожарно-технического вооружения и другого пожарно- спасательного имущества государственной противопожарной службы Приморского края	0720121120	000	79 749 591,13
Закупка товаров, работ и услуг для обеспечения государственных (муниципальных) нужд	0720121120	200	79 749 591,13
Иные закупки товаров, работ и услуг для обеспечения государственных (муниципальных) нужд	0720121120	240	79 749 591,13
Основное мероприятие «Приобретение, строительство и реконструкция объектов государственной противопожарной службы Приморского края»	0720200000	000	17 458 000,00
Оказание услуг по охране объектов пожарной охраны	0720223300	000	1 600 000,00
Закупка товаров, работ и услуг для обеспечения государственных (муниципальных) нужд	0720223300	200	1 600 000,00

1	2	3	4
Иные закупки товаров, работ и услуг для обеспечения государственных (муниципальных) нужд	0720223300	240	1 600 000,00
Строительство объекта пожарной охраны на четыре выезда в с. Анучино Приморского края, в том числе проектно-изыскательские работы	0720240940	000	3 000 000,00
Капитальные вложения в объекты государственной (муниципальной) собственности	0720240940	400	3 000 000,00
Бюджетные инвестиции	0720240940	410	3 000 000,00
Строительство объекта пожарной охраны на два выезда в с. Малиново Приморского края, в том числе проектно-изыскательские работы	0720240950	000	4 000 000,00
Капитальные вложения в объекты государственной (муниципальной) собственности	0720240950	400	4 000 000,00
Бюджетные инвестиции	0720240950	410	4 000 000,00
Строительство объекта пожарной охраны на четыре выезда в пгт Смоляниново Шкотовского района Приморского края, в том числе проектно-изыскательские работы	0720241560	000	3 000 000,00
Капитальные вложения в объекты государственной (муниципальной) собственности	0720241560	400	3 000 000,00
Бюджетные инвестиции	0720241560	410	3 000 000,00
Завершение строительства пожарного депо в с. Новопокровка Приморского края, в том числе проектно-изыскательские работы	0720241590	000	500 000,00
Капитальные вложения в объекты государственной (муниципальной) собственности	0720241590	400	500 000,00
Бюджетные инвестиции	0720241590	410	500 000,00
Строительство пожарного депо 1-го типа (на 6 машин) в пос. Новый Надеждинского муниципального района, в том числе проектно-изыскательские работы	0720242200	000	5 058 000,00
Капитальные вложения в объекты государственной (муниципальной) собственности	0720242200	400	5 058 000,00
Бюджетные инвестиции	0720242200	410	5 058 000,00
Строительство объекта пожарной охраны на два выезда в с. Береговое Владивостокского городского округа Приморского края, в том числе проектно-изыскательские работы	0720243460	000	300 000,00
Капитальные вложения в объекты государственной (муниципальной) собственности	0720243460	400	300 000,00
Бюджетные инвестиции	0720243460	410	300 000,00
Основное мероприятие «Организация выполнения и осуществление мер пожарной безопасности в Приморском крае»	0720300000	000	1 120 135 697,00
Противопожарная пропаганда	0720320640	000	2 172 000,00
Закупка товаров, работ и услуг для обеспечения государственных (муниципальных) нужд	0720320640	200	2 172 000,00
Иные закупки товаров, работ и услуг для обеспечения государственных (муниципальных) нужд	0720320640	240	2 172 000,00
Личное страхование добровольных пожарных Приморского края	0720320660	000	300 000,00
Закупка товаров, работ и услуг для обеспечения государственных (муниципальных) нужд	0720320660	200	300 000,00
Иные закупки товаров, работ и услуг для обеспечения государственных (муниципальных) нужд	0720320660	240	300 000,00
Расходы на обеспечение деятельности (оказание услуг, выполнение работ) краевых государственных учреждений	0720370590	000	1 117 563 697,00
Расходы на выплаты персоналу в целях обеспечения выполнения функций государственными (муниципальными) органами, казенными учреждениями, органами управления государственными внебюджетными фондами	0720370590	100	975 721 438,00
Расходы на выплаты персоналу казенных учреждений	0720370590	110	975 721 438,00
Закупка товаров, работ и услуг для обеспечения государственных (муниципальных) нужд	0720370590	200	136 139 321,84
Иные закупки товаров, работ и услуг для обеспечения государственных (муниципальных) нужд	0720370590	240	136 139 321,84
Иные бюджетные ассигнования	0720370590	800	5 702 937,16
Исполнение судебных актов	0720370590	830	656 289,16
Уплата налогов, сборов и иных платежей	0720370590	850	5 046 648,00
Выплата единовременного пособия в случае гибели (смерти) работников противопожарной службы Приморского края, наступившей при исполнении служебных обязанностей	0720381370	000	100 000,00
Социальное обеспечение и иные выплаты населению	0720381370	300	100 000,00
Социальные выплаты гражданам, кроме публичных нормативных социальных выплат	0720381370	320	100 000,00
Подпрограмма «Предупреждение чрезвычайных ситуаций природного и техногенного характера в Приморском крае»	0730000000	000	6 615 500,00
Основное мероприятие «Меры по предупреждению чрезвычайных ситуаций муниципального характера, направленные на недопущение затопления сельских населенных пунктов Приморского края, расположенных на береговой территории озера Ханка»	0730200000	000	4 227 500,00
Субсидии бюджетам муниципальных образований на проведение мер по предупреждению чрезвычайных ситуаций муниципального характера, направленные на недопущение затопления сельских населенных пунктов Приморского края, расположенных на береговой территории озера Ханка	0730292200	000	4 227 500,00
Межбюджетные трансферты	0730292200	500	4 227 500,00
Субсидии	0730292200	520	4 227 500,00
Основное мероприятие «Внедрение образовательных программ с применением электронного обучения и дистанционных образовательных технологий в краевые государственные образовательные казенные учреждения дополнительного профессионального образования Приморского края»	0730300000	000	2 388 000,00
Создание и сопровождение системы дистанционного обучения на базе Учебно-методического центра по гражданской обороне, чрезвычайным ситуациям и пожарной безопасности Приморского края	0730324310	000	2 388 000,00
Закупка товаров, работ и услуг для обеспечения государственных (муниципальных) нужд	0730324310	200	2 388 000,00
Иные закупки товаров, работ и услуг для обеспечения государственных (муниципальных) нужд	0730324310	240	2 388 000,00
Государственная программа Приморского края «Охрана окружающей среды Приморского края» на 2020-2027 годы	0800000000	000	1 148 887 104,21
Подпрограмма «Обращение с отходами в Приморском крае»	0810000000	000	623 232 568,46
Основное мероприятие «Совершенствование системы обращения с твердыми коммунальными отходами в Приморском крае»	0810100000	000	490 544 900,00
Определение нормативов накопления твердых коммунальных отходов в Приморском крае	0810123110	000	5 416 200,00
Закупка товаров, работ и услуг для обеспечения государственных (муниципальных) нужд	0810123110	200	5 416 200,00
Иные закупки товаров, работ и услуг для обеспечения государственных (муниципальных) нужд	0810123110	240	5 416 200,00
Субсидии организациям в связи с оказанием услуг по обращению с твердыми коммунальными отходами на территории Приморского края	0810161690	000	238 628 700,00
Иные бюджетные ассигнования	0810161690	800	238 628 700,00
Субсидии юридическим лицам (кроме некоммерческих организаций), индивидуальным предпринимателям, физическим лицам - производителям товаров, работ, услуг	0810161690	810	238 628 700,00
Субсидии региональному оператору на компенсацию выпадающих доходов, возникающих в результате установления льготного тарифа на услугу регионального оператора по обращению с твердыми коммунальными отходами	0810161970	000	246 500 000,00
Иные бюджетные ассигнования	0810161970	800	246 500 000,00
Субсидии юридическим лицам (кроме некоммерческих организаций), индивидуальным предпринимателям, физическим лицам - производителям товаров, работ, услуг	0810161970	810	246 500 000,00
Основное мероприятие «Повышение инвестиционной привлекательности сферы обращения с твердыми коммунальными и промышленными отходами»	0810200000	000	14 263 768,46
Проектно-изыскательские работы по рекультивации нарушенных земель на земельном участке на территории проектируемой второй карты в границах комплекса по переработке и утилизации твердых бытовых отходов в г. Владивостоке в районе б. Десантная (ул. Холмистая, 1)	0810223440	000	1 500 000,00
Закупка товаров, работ и услуг для обеспечения государственных (муниципальных) нужд	0810223440	200	1 500 000,00
Иные закупки товаров, работ и услуг для обеспечения государственных (муниципальных) нужд	0810223440	240	1 500 000,00
Ликвидация накопленного ущерба в Приморском крае, в том числе проектно-изыскательские работы	0810223640	000	12 464 453,36
Закупка товаров, работ и услуг для обеспечения государственных (муниципальных) нужд	0810223640	200	12 464 453,36
Иные закупки товаров, работ и услуг для обеспечения государственных (муниципальных) нужд	0810223640	240	12 464 453,36
Инвестиции на рекультивацию нарушенных земель на земельном участке в границах комплекса по переработке и утилизации твердых бытовых отходов в г. Владивостоке в районе б. Десантная (ул. Холмистая, 1)	0810242450	000	299 315,10
Капитальные вложения в объекты государственной (муниципальной) собственности	0810242450	400	299 315,10
Бюджетные инвестиции	0810242450	410	299 315,10
Федеральный проект «Комплексная система обращения с твердыми коммунальными отходами»	081G200000	000	118 423 900,00

1	2	3	4
Обеспечение деятельности по оказанию коммунальной услуги населению по обращению с твердыми коммунальными отходами	081G252680	000	118 423 900,00
Иные бюджетные ассигнования	081G252680	800	118 423 900,00
Субсидии юридическим лицам (кроме некоммерческих организаций), индивидуальным предпринимателям, физическим лицам - производителям товаров, работ, услуг	081G252680	810	118 423 900,00
Подпрограмма «Развитие водохозяйственного комплекса Приморского края»	0820000000	000	382 766 051,24
Основное мероприятие «Развитие водохозяйственного комплекса»	0820100000	000	359 350 169,26
Проектирование, проектно-изыскательские работы для объектов инженерной защиты от негативного воздействия вод, расположенных на территории Приморского края	0820122360	000	4 289 393,88
Закупка товаров, работ и услуг для обеспечения государственных (муниципальных) нужд	0820122360	200	4 289 393,88
Иные закупки товаров, работ и услуг для обеспечения государственных (муниципальных) нужд	0820122360	240	4 289 393,88
Мероприятия по определению границ зон затопления и подтопления	0820123220	000	11 840 226,00
Закупка товаров, работ и услуг для обеспечения государственных (муниципальных) нужд	0820123220	200	11 840 226,00
Иные закупки товаров, работ и услуг для обеспечения государственных (муниципальных) нужд	0820123220	240	11 840 226,00
Строительство сооружений инженерной защиты от наводнений села Милоградово Ольгинского муниципального района, в том числе проектно-изыскательские работы	0820142470	000	133 869,04
Капитальные вложения в объекты государственной (муниципальной) собственности	0820142470	400	133 869,04
Бюджетные инвестиции	0820142470	410	133 869,04
Субсидии бюджетам муниципальных образований Приморского края в целях софинансирования муниципальных программ (подпрограмм муниципальных программ) в области использования и охраны водных объектов	0820192130	000	68 566 040,24
Межбюджетные трансферты	0820192130	500	68 566 040,24
Субсидии	0820192130	520	68 566 040,24
Субсидии бюджетам муниципальных образований Приморского края на строительство, реконструкцию, капитальный ремонт гидротехнических сооружений (в том числе проектно- изыскательские работы), находящихся в муниципальной собственности, предназначенных для защиты от наводнений в результате прохождения паводков, софинансируемых из федерального бюджета	08201R0160	000	235 624 786,41
Межбюджетные трансферты	08201R0160	500	235 624 786,41
Субсидии	08201R0160	520	235 624 786,41
Строительство сооружений инженерной защиты от наводнений с. Новомихайловка Чугуевского муниципального округа, финансируемых из краевого бюджета	08201K0162	000	38 895 853,69
Капитальные вложения в объекты государственной (муниципальной) собственности	08201K0162	400	38 895 853,69
Бюджетные инвестиции	08201K0162	410	38 895 853,69
Основное мероприятие «Реализация переданных полномочий в области водных отношений»	0820200000	000	20 694 800,00
Осуществление отдельных полномочий в области водных отношений	0820251280	000	20 694 800,00
Закупка товаров, работ и услуг для обеспечения государственных (муниципальных) нужд	0820251280	200	20 694 800,00
Иные закупки товаров, работ и услуг для обеспечения государственных (муниципальных) нужд	0820251280	240	20 694 800,00
Основное мероприятие «Осуществление мониторинга водных объектов»	0820300000	000	2 721 081,98
Организация и осуществление государственного мониторинга водных объектов на территории Приморского края	0820320990	000	2 721 081,98
Закупка товаров, работ и услуг для обеспечения государственных (муниципальных) нужд	0820320990	200	2 721 081,98
Иные закупки товаров, работ и услуг для обеспечения государственных (муниципальных) нужд	0820320990	240	2 721 081,98
Подпрограмма «Биологическое разнообразие Приморского края»	0830000000	000	91 494 876,09
Основное мероприятие «Мероприятия в области охраны и функционирования особо охраняемых природных территорий краевого значения, ведения Красной книги»	0830100000	000	49 381 289,09
Руководство и управление в сфере установленных функций органов государственной власти Приморского края	0830110030	000	9 309 827,00
Расходы на выплаты персоналу в целях обеспечения выполнения функций государственными (муниципальными) органами, казенными учреждениями, органами управления государственными внебюджетными фондами	0830110030	100	8 594 027,00
Расходы на выплаты персоналу государственных (муниципальных) органов	0830110030	120	8 594 027,00
Закупка товаров, работ и услуг для обеспечения государственных (муниципальных) нужд	0830110030	200	661 753,33
Иные закупки товаров, работ и услуг для обеспечения государственных (муниципальных) нужд	0830110030	240	661 753,33
Иные бюджетные ассигнования	0830110030	800	54 046,67
Уплата налогов, сборов и иных платежей	0830110030	850	54 046,67
Организация работ по обозначению на местности специальными информационными знаками границ охранных зон памятников природы регионального значения	0830123940	000	1 150 000,00
Закупка товаров, работ и услуг для обеспечения государственных (муниципальных) нужд	0830123940	200	1 150 000,00
Иные закупки товаров, работ и услуг для обеспечения государственных (муниципальных) нужд	0830123940	240	1 150 000,00
Расходы на обеспечение деятельности (оказание услуг, выполнение работ) краевых государственных учреждений	0830170590	000	35 921 462,09
Предоставление субсидий бюджетным, автономным учреждениям и иным некоммерческим организациям	0830170590	600	35 921 462,09
Субсидии бюджетным учреждениям	0830170590	610	35 921 462,09
Мероприятия по созданию инфраструктуры для экологического туризма	0830171390	000	3 000 000,00
Предоставление субсидий бюджетным, автономным учреждениям и иным некоммерческим организациям	0830171390	600	3 000 000,00
Субсидии бюджетным учреждениям	0830171390	610	3 000 000,00
Основное мероприятие «Мероприятия в области охраны и использования объектов животного мира, сохранения и использования охотничьих ресурсов»	0830200000	000	21 001 761,00
Расходы на обеспечение деятельности (оказание услуг, выполнение работ) краевых государственных учреждений	0830270590	000	21 001 761,00
Предоставление субсидий бюджетным, автономным учреждениям и иным некоммерческим организациям	0830270590	600	21 001 761,00
Субсидии бюджетным учреждениям	0830270590	610	21 001 761,00
Основное мероприятие «Мероприятия по осуществлению переданных Российской Федерацией полномочий в области охраны и использования объектов животного мира, сохранения и использования охотничьих ресурсов»	0830300000	000	21 111 826,00
Обеспечение равных условий оплаты труда, установленных нормативными правовыми актами Приморского края, государственным гражданским служащим Приморского края, выполняющим функции по осуществлению переданных полномочий Российской Федерации, за счет средств краевого бюджета	0830310130	000	225 526,00
Расходы на выплаты персоналу в целях обеспечения выполнения функций государственными (муниципальными) органами, казенными учреждениями, органами управления государственными внебюджетными фондами	0830310130	100	225 526,00
Расходы на выплаты персоналу государственных (муниципальных) органов	0830310130	120	225 526,00
Осуществление полномочий Российской Федерации в области охраны и использования объектов животного мира (за исключением охотничьих ресурсов и водных биологических ресурсов)	0830359200	000	207 700,00
Закупка товаров, работ и услуг для обеспечения государственных (муниципальных) нужд	0830359200	200	207 700,00
Иные закупки товаров, работ и услуг для обеспечения государственных (муниципальных) нужд	0830359200	240	207 700,00
Осуществление переданных полномочий Российской Федерации в области охраны и использования охотничьих ресурсов	0830359700	000	20 678 600,00
Расходы на выплаты персоналу в целях обеспечения выполнения функций государственными (муниципальными) органами, казенными учреждениями, органами управления государственными внебюджетными фондами	0830359700	100	18 857 385,00
Расходы на выплаты персоналу государственных (муниципальных) органов	0830359700	120	18 857 385,00
Закупка товаров, работ и услуг для обеспечения государственных (муниципальных) нужд	0830359700	200	1 658 022,29
Иные закупки товаров, работ и услуг для обеспечения государственных (муниципальных) нужд	0830359700	240	1 658 022,29
Иные бюджетные ассигнования	0830359700	800	163 192,71
Уплата налогов, сборов и иных платежей	0830359700	850	163 192,71
Подпрограмма «Обеспечение реализации государственной программы»	0840000000	000	45 013 608,42

1	2	3	4
Основное мероприятие «Обеспечение реализации государственных функций и обеспечение государственного управления в сфере реализации государственной программы»	0840100000	000	45 013 608,42
Руководство и управление в сфере установленных функций органов государственной власти Приморского края	0840110030	000	37 530 053,14
Расходы на выплаты персоналу в целях обеспечения выполнения функций государственными (муниципальными) органами, казенными учреждениями, органами управления государственными внебюджетными фондами	0840110030	100	36 682 594,00
Расходы на выплаты персоналу государственных (муниципальных) органов	0840110030	120	36 682 594,00
Закупка товаров, работ и услуг для обеспечения государственных (муниципальных) нужд	0840110030	200	847 213,70
Иные закупки товаров, работ и услуг для обеспечения государственных (муниципальных) нужд	0840110030	240	847 213,70
Иные бюджетные ассигнования	0840110030	800	245,44
Уплата налогов, сборов и иных платежей	0840110030	850	245,44
Управление и распоряжение имуществом, находящимся в собственности и ведении Приморского края	0840120780	000	5 400 000,00
Иные бюджетные ассигнования	0840120780	800	5 400 000,00
Уплата налогов, сборов и иных платежей	0840120780	850	5 400 000,00
Мероприятия по предоставлению права пользования участками недр местного значения	0840122240	000	235 590,00
Закупка товаров, работ и услуг для обеспечения государственных (муниципальных) нужд	0840122240	200	235 590,00
Иные закупки товаров, работ и услуг для обеспечения государственных (муниципальных) нужд	0840122240	240	235 590,00
Мероприятия по подготовке и проведению государственной экологической экспертизы объектов регионального уровня	0840122250	000	458 842,00
Закупка товаров, работ и услуг для обеспечения государственных (муниципальных) нужд	0840122250	200	458 842,00
Иные закупки товаров, работ и услуг для обеспечения государственных (муниципальных) нужд	0840122250	240	458 842,00
Проведение лабораторно-аналитических исследований при осуществлении государственного экологического надзора	0840123240	000	390 000,00
Закупка товаров, работ и услуг для обеспечения государственных (муниципальных) нужд	0840123240	200	390 000,00
Иные закупки товаров, работ и услуг для обеспечения государственных (муниципальных) нужд	0840123240	240	390 000,00
Расходы, связанные с исполнением судебных актов и решений налоговых органов	0840129050	000	999 123,28
Иные бюджетные ассигнования	0840129050	800	999 123,28
Исполнение судебных актов	0840129050	830	999 123,28
Подпрограмма «Повышение уровня экологической культуры населения Приморского края»	0850000000	000	6 380 000,00
Основное мероприятие «Повышение экологического рейтинга Приморского края»	0850100000	000	380 000,00
Мероприятия по повышению экологической культуры населения Приморского края	0850121000	000	380 000,00
Закупка товаров, работ и услуг для обеспечения государственных (муниципальных) нужд	0850121000	200	380 000,00
Иные закупки товаров, работ и услуг для обеспечения государственных (муниципальных) нужд	0850121000	240	380 000,00
Основное мероприятие «Обеспечение культурно-зрелищных мероприятий по показу животных в зоопарках»	0850200000	000	6 000 000,00
Субсидии юридическим лицам, индивидуальным предпринимателям, осуществляющим содержание животных в зоопарках, в рамках мероприятий, связанных с предотвращением влияния ухудшения экономической ситуации на развитие отраслей экономики, с профилактикой и устранением последствий распространения новой коронавирусной инфекции	0850262050	000	6 000 000,00
Иные бюджетные ассигнования	0850262050	800	6 000 000,00
Субсидии юридическим лицам (кроме некоммерческих организаций), индивидуальным предпринимателям, физическим лицам - производителям товаров, работ, услуг	0850262050	810	6 000 000,00
Государственная программа Приморского края «Развитие физической культуры и спорта Приморского края» на 2020-2027 годы	0900000000	000	3 096 662 966,68
Подпрограмма «Развитие массовой физической культуры и спорта в Приморском крае»	0910000000	000	1 378 008 545,37
Основное мероприятие «Создание и модернизация материально-технической базы для развития массовой физической культуры и спорта»	0910100000	000	191 170 000,00
Субсидии бюджетам муниципальных образований Приморского края на строительство спортивных объектов муниципальной собственности согласно плану социального развития центров экономического роста Приморского края за счет средств федерального бюджета	0910155050	000	191 170 000,00
Межбюджетные трансферты	0910155050	500	191 170 000,00
Субсидии	0910155050	520	191 170 000,00
Основное мероприятие «Создание условий для привлечения населения к занятиям спортом»	0910200000	000	29 187 393,00
Руководство и управление в сфере установленных функций органов государственной власти Приморского края	0910210030	000	26 487 393,00
Расходы на выплаты персоналу в целях обеспечения выполнения функций государственными (муниципальными) органами, казенными учреждениями, органами управления государственными внебюджетными фондами	0910210030	100	25 313 075,00
Расходы на выплаты персоналу государственных (муниципальных) органов	0910210030	120	25 313 075,00
Закупка товаров, работ и услуг для обеспечения государственных (муниципальных) нужд	0910210030	200	1 174 318,00
Иные закупки товаров, работ и услуг для обеспечения государственных (муниципальных) нужд	0910210030	240	1 174 318,00
Расходы на содержание объектов физической культуры и спорта в период передачи в эксплуатацию	0910224100	000	2 700 000,00
Закупка товаров, работ и услуг для обеспечения государственных (муниципальных) нужд	0910224100	200	2 700 000,00
Иные закупки товаров, работ и услуг для обеспечения государственных (муниципальных) нужд	0910224100	240	2 700 000,00
Федеральный проект «Спорт - норма жизни»	091P500000	000	1 157 651 152,37
Разработка типового решения для создания быстровозводимого каркасного бассейнового комплекса	091P524440	000	1 000 000,00
Закупка товаров, работ и услуг для обеспечения государственных (муниципальных) нужд	091P524440	200	1 000 000,00
Иные закупки товаров, работ и услуг для обеспечения государственных (муниципальных) нужд	091P524440	240	1 000 000,00
Субсидии бюджетам муниципальных образований Приморского края на оснащение объектов спортивной инфраструктуры спортивно-технологическим оборудованием	091P552280	000	40 226 736,00
Межбюджетные трансферты	091P552280	500	40 226 736,00
Субсидии	091P552280	520	40 226 736,00
Субсидии юридическим лицам (за исключением субсидий государственным и муниципальным учреждениям), индивидуальным предпринимателям на возмещение затрат и (или) недополученных доходов, возникающих при предоставлении ими льгот по оплате физкультурно-спортивных услуг населению Приморского края	091P560330	000	50 000 000,00
Предоставление субсидий бюджетным, автономным учреждениям и иным некоммерческим организациям	091P560330	600	20 000 000,00
Субсидии некоммерческим организациям (за исключением государственных (муниципальных) учреждений)	091P560330	630	20 000 000,00
Иные бюджетные ассигнования	091P560330	800	30 000 000,00
Субсидии юридическим лицам (кроме некоммерческих организаций), индивидуальным предпринимателям, физическим лицам - производителям товаров, работ, услуг	091P560330	810	30 000 000,00
Гранты в форме субсидий некоммерческим организациям, реализующим проекты по развитию массовой физической культуры и спорта	091P561680	000	38 000 000,00
Предоставление субсидий бюджетным, автономным учреждениям и иным некоммерческим организациям	091P561680	600	38 000 000,00
Субсидии некоммерческим организациям (за исключением государственных (муниципальных) учреждений)	091P561680	630	38 000 000,00
Субсидии юридическим лицам (за исключением субсидий государственным и муниципальным учреждениям) на возмещение затрат, связанных с развитием материально-технической спортивной базы в Приморском крае	091P561980	000	11 774 158,80
Иные бюджетные ассигнования	091P561980	800	11 774 158,80
Субсидии юридическим лицам (кроме некоммерческих организаций), индивидуальным предпринимателям, физическим лицам - производителям товаров, работ, услуг	091P561980	810	11 774 158,80
Мероприятия по развитию физической культуры и спорта в учреждениях образования, среди детей, подростков и молодежи, реализуемые краевыми государственными учреждениями	091P570270	000	2 300 000,00
Предоставление субсидий бюджетным, автономным учреждениям и иным некоммерческим организациям	091P570270	600	2 300 000,00
Субсидии бюджетным учреждениям	091P570270	610	1 600 000,00

1	2	3	4
Субсидии автономным учреждениям	091P570270	620	700 000,00
Расходы на обеспечение деятельности (оказание услуг, выполнение работ) краевых государственных учреждений	091P570590	000	248 335 563,93
Предоставление субсидий бюджетным, автономным учреждениям и иным некоммерческим организациям	091P570590	600	248 335 563,93
Субсидии автономным учреждениям	091P570590	620	248 335 563,93
Субсидии бюджетам муниципальных образований Приморского края на приобретение и поставку спортивного инвентаря, спортивного оборудования и иного имущества для развития лыжного спорта	091P592180	000	61 560 100,00
Межбюджетные трансферты	091P592180	500	61 560 100,00
Субсидии	091P592180	520	61 560 100,00
Субсидии из краевого бюджета бюджетам муниципальных образований Приморского края на развитие спортивной инфраструктуры, находящейся в муниципальной собственности	091P592190	000	695 454 593,64
Межбюджетные трансферты	091P592190	500	695 454 593,64
Субсидии	091P592190	520	695 454 593,64
Субсидии бюджетам муниципальных образований Приморского края на организацию физкультурно-спортивной работы по месту жительства	091P592220	000	9 000 000,00
Межбюджетные трансферты	091P592220	500	9 000 000,00
Субсидии	091P592220	520	9 000 000,00
Подпрограмма «Подготовка спортивного резерва в Приморском крае»	0920000000	000	1 183 926 981,31
Основное мероприятие «Создание и модернизация материально-технической спортивной базы для подготовки спортивного резерва и спортсменов высокого класса»	0920100000	000	126 325 631,87
Выполнение работ по монтажу внутренней и наружной навигации объекта «Крытый тренировочный каток по адресу: Приморский край, г. Уссурийск, ул. Амурская, д. 71»	0920124520	000	3 541 052,50
Закупка товаров, работ и услуг для обеспечения государственных (муниципальных) нужд	0920124520	200	3 541 052,50
Иные закупки товаров, работ и услуг для обеспечения государственных (муниципальных) нужд	0920124520	240	3 541 052,50
Строительство спортивно-восстановительного комплекса по ул. Серова, 3 в г. Владивостоке, в том числе проектно-изыскательские работы	0920141400	000	2 690 000,00
Капитальные вложения в объекты государственной (муниципальной) собственности	0920141400	400	2 690 000,00
Бюджетные инвестиции	0920141400	410	2 690 000,00
Строительство ледовой арены для керлинга в г. Владивостоке, в том числе проектно-изыскательские работы	0920142840	000	34 771 100,00
Капитальные вложения в объекты государственной (муниципальной) собственности	0920142840	400	34 771 100,00
Бюджетные инвестиции	0920142840	410	34 771 100,00
Строительство крытого тренировочного катка в г. Уссурийске согласно плану социального развития центров экономического роста Приморского края за счет средств федерального бюджета	0920155052	000	18 219 497,59
Капитальные вложения в объекты государственной (муниципальной) собственности	0920155052	400	18 219 497,59
Бюджетные инвестиции	0920155052	410	18 219 497,59
Строительство крытого тренировочного катка в г. Уссурийске согласно плану социального развития центров экономического роста Приморского края за счет средств краевого бюджета	09201B5052	000	67 103 981,78
Капитальные вложения в объекты государственной (муниципальной) собственности	09201B5052	400	67 103 981,78
Бюджетные инвестиции	09201B5052	410	67 103 981,78
Основное мероприятие «Обеспечение подготовки спортивного резерва в специализированных учреждениях спортивной направленности»	0920200000	000	328 408 195,64
Субсидии из краевого бюджета физкультурно-спортивным организациям на возмещение затрат, возникающих при обеспечении подготовки спортивного резерва для спортивных команд спортивных клубов по игровым видам спорта	0920261350	000	53 678 016,64
Предоставление субсидий бюджетным, автономным учреждениям и иным некоммерческим организациям	0920261350	600	53 678 016,64
Субсидии некоммерческим организациям (за исключением государственных (муниципальных) учреждений)	0920261350	630	53 678 016,64
Субсидии некоммерческим организациям - аккредитованным краевым спортивным федерациям на осуществление уставной деятельности	0920261550	000	60 000 000,00
Предоставление субсидий бюджетным, автономным учреждениям и иным некоммерческим организациям	0920261550	600	60 000 000,00
Субсидии некоммерческим организациям (за исключением государственных (муниципальных) учреждений)	0920261550	630	60 000 000,00
Субсидии из краевого бюджета физкультурно-спортивным организациям на подготовку спортивного резерва для спортивных команд спортивных клубов по игровым видам спорта	0920262010	000	140 257 247,00
Предоставление субсидий бюджетным, автономным учреждениям и иным некоммерческим организациям	0920262010	600	140 257 247,00
Субсидии некоммерческим организациям (за исключением государственных (муниципальных) учреждений)	0920262010	630	140 257 247,00
Расходы на обеспечение деятельности (оказание услуг, выполнение работ) краевых государственных учреждений	0920270590	000	74 472 932,00
Предоставление субсидий бюджетным, автономным учреждениям и иным некоммерческим организациям	0920270590	600	74 472 932,00
Субсидии автономным учреждениям	0920270590	620	74 472 932,00
Федеральный проект «Спорт - норма жизни»	092P500000	000	729 193 153,80
Строительство крытого тренировочного катка в г. Арсеньеве, в том числе проектно-изыскательские работы	092P541170	000	117 001,60
Капитальные вложения в объекты государственной (муниципальной) собственности	092P541170	400	117 001,60
Бюджетные инвестиции	092P541170	410	117 001,60
Строительство крытого тренировочного катка в г. Находке, в том числе проектно-изыскательские работы	092P541180	000	4 000 000,00
Капитальные вложения в объекты государственной (муниципальной) собственности	092P541180	400	4 000 000,00
Бюджетные инвестиции	092P541180	410	4 000 000,00
Строительство крытого тренировочного катка в г. Дальнегорске, в том числе проектно- изыскательские работы	092P541190	000	109 045,20
Капитальные вложения в объекты государственной (муниципальной) собственности	092P541190	400	109 045,20
Бюджетные инвестиции	092P541190	410	109 045,20
Реконструкция комплекса зданий и сооружений филиал - базы «Олимпийская» краевого государственного автономного учреждения «Краевая спортивная школа» в Партизанском городском округе, в том числе проектно-изыскательские работы	092P541960	000	34 769 098,80
Капитальные вложения в объекты государственной (муниципальной) собственности	092P541960	400	34 769 098,80
Бюджетные инвестиции	092P541960	410	34 769 098,80
Строительство регионального центра по хоккею в г. Владивостоке, в том числе проектно- изыскательские работы, за счет средств краевого бюджета	092P542850	000	40 000 000,00
Капитальные вложения в объекты государственной (муниципальной) собственности	092P542850	400	40 000 000,00
Бюджетные инвестиции	092P542850	410	40 000 000,00
Строительство крытого футбольного манежа в г. Владивостоке, в том числе проектно- изыскательские работы	092P543440	000	24 000 000,00
Капитальные вложения в объекты государственной (муниципальной) собственности	092P543440	400	24 000 000,00
Бюджетные инвестиции	092P543440	410	24 000 000,00
Субсидии на осуществление капитальных вложений на строительство скоростной канатной дороги на базе зимних видов спорта государственного автономного учреждения «Краевая спортивная школа» в г. Арсеньев (гора Обзорная) государственному автономному учреждению «Краевая спортивная школа, в том числе проектно-изыскательские работы	092P543570	000	16 347 796,61
Капитальные вложения в объекты государственной (муниципальной) собственности	092P543570	400	16 347 796,61
Субсидии бюджетным и автономным учреждениям, государственным (муниципальным) унитарным предприятиям на осуществление капитальных вложений в объекты капитального строительства государственной (муниципальной) собственности или приобретение объектов недвижимого имущества в государственную (муниципальную) собственность	092P543570	460	16 347 796,61
Государственная поддержка спортивных организаций, осуществляющих подготовку спортивного резерва для спортивных сборных команд, в том числе спортивных сборных команд Российской Федерации	092P550810	000	7 973 409,00

1	2	3	4
Предоставление субсидий бюджетным, автономным учреждениям и иным некоммерческим организациям	092P550810	600	7 973 409,00
Субсидии автономным учреждениям	092P550810	620	7 973 409,00
Приобретение спортивного оборудования и инвентаря для приведения краевых организаций спортивной подготовки в нормативное состояние	092P552290	000	25 510 205,00
Предоставление субсидий бюджетным, автономным учреждениям и иным некоммерческим организациям	092P552290	600	25 510 205,00
Субсидии автономным учреждениям	092P552290	620	25 510 205,00
Реконструкция комплекса зданий и сооружений филиал - базы «Олимпийская» краевого государственного автономного учреждения «Краевая спортивная школа» в Партизанском городском округе, в том числе проектно-изыскательские работы, софинансируемые за счет средств федерального бюджета	092P554950	000	328 575 350,00
Капитальные вложения в объекты государственной (муниципальной) собственности	092P554950	400	328 575 350,00
Бюджетные инвестиции	092P554950	410	328 575 350,00
Приобретение спортивного оборудования для краевых спортивных школ олимпийского резерва	092P554951	000	510 228,00
Предоставление субсидий бюджетным, автономным учреждениям и иным некоммерческим организациям	092P554951	600	510 228,00
Субсидии автономным учреждениям	092P554951	620	510 228,00
Субсидии из краевого бюджета бюджетам муниципальных образований Приморского края на закупку комплектов искусственных покрытий для футбольных полей для спортивных детско- юношеских школ, включая их доставку и сертификацию полей	092P554952	000	8 936 932,00
Межбюджетные трансферты	092P554952	500	8 936 932,00
Субсидии	092P554952	520	8 936 932,00
Приобретение спортивного инвентаря, оборудования, спортивных и специализированных транспортных средств	092P570500	000	43 277 666,00
Предоставление субсидий бюджетным, автономным учреждениям и иным некоммерческим организациям	092P570500	600	43 277 666,00
Субсидии автономным учреждениям	092P570500	620	43 277 666,00
Расходы на обеспечение деятельности (оказание услуг, выполнение работ) краевых государственных учреждений	092P570590	000	141 387 850,59
Предоставление субсидий бюджетным, автономным учреждениям и иным некоммерческим организациям	092P570590	600	141 387 850,59
Субсидии автономным учреждениям	092P570590	620	141 387 850,59
Расходы по оплате договоров на выполнение работ, оказание услуг, связанных с капитальным ремонтом нефинансовых активов, полученных в аренду или безвозмездное пользование, закрепленных за краевыми государственными учреждениями на праве оперативного управления	092P570600	000	36 043 101,00
Предоставление субсидий бюджетным, автономным учреждениям и иным некоммерческим организациям	092P570600	600	36 043 101,00
Субсидии автономным учреждениям	092P570600	620	36 043 101,00
Субсидии бюджетам муниципальных образований Приморского края на обеспечение уровня финансирования спортивной подготовки в муниципальных учреждениях спортивной подготовки в соответствии с требованиями федеральных стандартов спортивной подготовки	092P592520	000	17 635 470,00
Межбюджетные трансферты	092P592520	500	17 635 470,00
Субсидии	092P592520	520	17 635 470,00
Подпрограмма «Развитие спорта высших достижений в Приморском крае»	0930000000	000	534 727 440,00
Основное мероприятие «Обеспечение подготовки спортсменов высокого класса и обеспечение их участия во всероссийских и международных спортивных соревнованиях от имени Приморского края»	0930100000	000	522 754 045,00
Субсидии из краевого бюджета физкультурно-спортивным организациям, основным видом деятельности которых является развитие профессионального спорта и спортивные команды которых участвуют от имени Приморского края в межрегиональных, всероссийских и международных спортивных соревнованиях	0930160350	000	408 085 465,00
Предоставление субсидий бюджетным, автономным учреждениям и иным некоммерческим организациям	0930160350	600	408 085 465,00
Субсидии некоммерческим организациям (за исключением государственных (муниципальных) учреждений)	0930160350	630	408 085 465,00
Содержание имущества краевых государственных учреждений физической культуры и спорта	0930170480	000	58 250 380,00
Предоставление субсидий бюджетным, автономным учреждениям и иным некоммерческим организациям	0930170480	600	58 250 380,00
Субсидии автономным учреждениям	0930170480	620	58 250 380,00
Расходы на обеспечение деятельности (оказание услуг, выполнение работ) краевых государственных учреждений	0930170590	000	40 913 961,00
Предоставление субсидий бюджетным, автономным учреждениям и иным некоммерческим организациям	0930170590	600	40 913 961,00
Субсидии автономным учреждениям	0930170590	620	40 913 961,00
Обеспечение подготовки приморских спортсменов к Олимпиадам, Паралимпийским и Сурдлимпийским играм	0930170780	000	15 504 239,00
Предоставление субсидий бюджетным, автономным учреждениям и иным некоммерческим организациям	0930170780	600	15 504 239,00
Субсидии автономным учреждениям	0930170780	620	15 504 239,00
Основное мероприятие «Материальное стимулирование тренеров, спортсменов, осуществляющих спортивную подготовку в Приморском крае, для достижения высших спортивных результатов»	0930200000	000	11 973 395,00
Ежемесячные специальные стипендии спортсменам и ежемесячные выплаты их тренерам	0930281210	000	2 388 000,00
Социальное обеспечение и иные выплаты населению	0930281210	300	2 388 000,00
Иные выплаты населению	0930281210	360	2 388 000,00
Призовые выплаты тренерам, спортсменам за высокие спортивные результаты на всероссийских и международных спортивных соревнованиях	0930281340	000	9 585 395,00
Социальное обеспечение и иные выплаты населению	0930281340	300	9 585 395,00
Премии и гранты	0930281340	350	9 585 395,00
Государственная программа Приморского края «Развитие туризма в Приморском крае» на 2020-2027 годы	1000000000	000	849 290 565,01
Подпрограмма «Развитие туристско-рекреационного комплекса на территории Приморского края»	1010000000	000	740 836 569,01
Основное мероприятие «Развитие туристско-рекреационного потенциала Приморского края»	1010100000	000	205 311 087,20
Руководство и управление в сфере установленных функций органов государственной власти Приморского края	1010110030	000	16 643 891,00
Расходы на выплаты персоналу в целях обеспечения выполнения функций государственными (муниципальными) органами, казенными учреждениями, органами управления государственными внебюджетными фондами	1010110030	100	16 043 791,00
Расходы на выплаты персоналу государственных (муниципальных) органов	1010110030	120	16 043 791,00
Закупка товаров, работ и услуг для обеспечения государственных (муниципальных) нужд	1010110030	200	600 100,00
Иные закупки товаров, работ и услуг для обеспечения государственных (муниципальных) нужд	1010110030	240	600 100,00
Предоставление бюджетных инвестиций акционерному обществу «Корпорация развития Приморского края» в целях создания объектов инженерной и транспортной (автомобильные дороги) инфраструктуры инвестиционной площадки - Интегрированный развлекательный курорт «Приморье»	1010143470	000	131 463 000,00
Капитальные вложения в объекты государственной (муниципальной) собственности	1010143470	400	131 463 000,00
Бюджетные инвестиции иным юридическим лицам	1010143470	450	131 463 000,00
Предоставление субсидий из краевого бюджета субъектам туристской индустрии Приморского края на благоустройство мест туристского показа	1010161050	000	10 000 000,00
Иные бюджетные ассигнования	1010161050	800	10 000 000,00
Субсидии юридическим лицам (кроме некоммерческих организаций), индивидуальным предпринимателям, физическим лицам - производителям товаров, работ, услуг	1010161050	810	10 000 000,00
Субсидии бюджетам муниципальных образований Приморского края на благоустройство территорий, прилегающих к местам туристского показа	1010192240	000	47 204 196,20
Межбюджетные трансферты	1010192240	500	47 204 196,20
Субсидии	1010192240	520	47 204 196,20

1	2	3	4
Основное мероприятие «Создание инфраструктуры туристского кластера «Приморье»	1010200000	000	535 525 481,81
Строительство объекта «Туристский кластер «Приморье» в бухте Муравьиная. Автомобильная дорога 3 этап (сектор 4, 6)»	10102R3842	000	245 570 936,36
Капитальные вложения в объекты государственной (муниципальной) собственности	10102R3842	400	245 570 936,36
Бюджетные инвестиции	10102R3842	410	245 570 936,36
Строительство объекта «Туристский кластер «Приморье» в бухте Муравьиная. Автомобильная дорога, 4 этап «Сектор 7»	10102R3843	000	204 625 000,00
Капитальные вложения в объекты государственной (муниципальной) собственности	10102R3843	400	204 625 000,00
Бюджетные инвестиции	10102R3843	410	204 625 000,00
Строительство объекта «Туристский кластер «Приморье». Автомобильная дорога «Приморье», Сектор 5»	10102R3847	000	85 329 545,45
Капитальные вложения в объекты государственной (муниципальной) собственности	10102R3847	400	85 329 545,45
Бюджетные инвестиции	10102R3847	410	85 329 545,45
Подпрограмма «Повышение качества туристских услуг»	1020000000	000	400 000,00
Основное мероприятие «Совершенствование туристских услуг»	1020100000	000	400 000,00
Формирование реестра туристских ресурсов, расположенных на территории Приморского края, с осуществлением их типологизации по видам туризма	1020121230	000	400 000,00
Закупка товаров, работ и услуг для обеспечения государственных (муниципальных) нужд	1020121230	200	400 000,00
Иные закупки товаров, работ и услуг для обеспечения государственных (муниципальных) нужд	1020121230	240	400 000,00
Подпрограмма «Продвижение туристского продукта Приморского края на российском и мировом туристских рынках»	1030000000	000	80 497 395,00
Основное мероприятие «Презентация туристского потенциала Приморского края на российских и международном уровнях»	1030100000	000	80 497 395,00
Предоставление автономной некоммерческой организации «Туристско-информационный центр Приморского края» субсидий из краевого бюджета на осуществление уставной деятельности	1030160590	000	72 497 395,00
Предоставление субсидий бюджетным, автономным учреждениям и иным некоммерческим организациям	1030160590	600	72 497 395,00
Субсидии некоммерческим организациям (за исключением государственных (муниципальных) учреждений)	1030160590	630	72 497 395,00
Предоставление грантов в форме субсидий из краевого бюджета некоммерческим организациям на финансовое обеспечение затрат связанных с организацией и проведением событийных мероприятий в сфере туризма	1030161900	000	8 000 000,00
Предоставление субсидий бюджетным, автономным учреждениям и иным некоммерческим организациям	1030161900	600	8 000 000,00
Субсидии некоммерческим организациям (за исключением государственных (муниципальных) учреждений)	1030161900	630	8 000 000,00
Подпрограмма «Государственное управление в сфере международных и внешнеэкономических связей Приморского края»	1040000000	000	27 556 601,00
Основное мероприятие «Государственное управление в сфере международного сотрудничества»	1040100000	000	27 556 601,00
Руководство и управление в сфере установленных функций органов государственной власти Приморского края	1040110030	000	26 326 601,00
Расходы на выплаты персоналу в целях обеспечения выполнения функций государственными (муниципальными) органами, казенными учреждениями, органами управления государственными внебюджетными фондами	1040110030	100	25 752 292,00
Расходы на выплаты персоналу государственных (муниципальных) органов	1040110030	120	25 752 292,00
Закупка товаров, работ и услуг для обеспечения государственных (муниципальных) нужд	1040110030	200	573 809,00
Иные закупки товаров, работ и услуг для обеспечения государственных (муниципальных) нужд	1040110030	240	573 809,00
Социальное обеспечение и иные выплаты населению	1040110030	300	500,00
Социальные выплаты гражданам, кроме публичных нормативных социальных выплат	1040110030	320	500,00
Обеспечение международной деятельности Приморского края	1040121900	000	1 230 000,00
Закупка товаров, работ и услуг для обеспечения государственных (муниципальных) нужд	1040121900	200	1 230 000,00
Иные закупки товаров, работ и услуг для обеспечения государственных (муниципальных) нужд	1040121900	240	1 230 000,00
Государственная программа Приморского края «Информационное общество» на 2020-2027 годы	1100000000	000	1 922 205 811,99
Подпрограмма «Развитие цифровой экономики в Приморском крае»	1110000000	000	505 667 002,67
Основное мероприятие «Управление развитием информационного общества»	1110700000	000	272 315 591,34
Руководство и управление в сфере установленных функций органов государственной власти Приморского края	1110710030	000	41 079 129,70
Расходы на выплаты персоналу в целях обеспечения выполнения функций государственными (муниципальными) органами, казенными учреждениями, органами управления государственными внебюджетными фондами	1110710030	100	40 851 124,70
Расходы на выплаты персоналу государственных (муниципальных) органов	1110710030	120	40 851 124,70
Закупка товаров, работ и услуг для обеспечения государственных (муниципальных) нужд	1110710030	200	228 005,00
Иные закупки товаров, работ и услуг для обеспечения государственных (муниципальных) нужд	1110710030	240	228 005,00
Расходы на обеспечение деятельности (оказание услуг, выполнение работ) краевых государственных учреждений	1110770590	000	231 236 461,64
Расходы на выплаты персоналу в целях обеспечения выполнения функций государственными (муниципальными) органами, казенными учреждениями, органами управления государственными внебюджетными фондами	1110770590	100	61 256 121,06
Расходы на выплаты персоналу казенных учреждений	1110770590	110	61 256 121,06
Закупка товаров, работ и услуг для обеспечения государственных (муниципальных) нужд	1110770590	200	169 331 649,46
Иные закупки товаров, работ и услуг для обеспечения государственных (муниципальных) нужд	1110770590	240	169 331 649,46
Социальное обеспечение и иные выплаты населению	1110770590	300	106 840,08
Социальные выплаты гражданам, кроме публичных нормативных социальных выплат	1110770590	320	106 840,08
Иные бюджетные ассигнования	1110770590	800	541 851,04
Исполнение судебных актов	1110770590	830	371 851,04
Уплата налогов, сборов и иных платежей	1110770590	850	170 000,00
Основное мероприятие «Цифровая трансформация Приморского края»	1110800000	000	51 997 657,44
Разработка концепции цифровой трансформации Приморского края	1110824150	000	15 596 884,64
Закупка товаров, работ и услуг для обеспечения государственных (муниципальных) нужд	1110824150	200	15 596 884,64
Иные закупки товаров, работ и услуг для обеспечения государственных (муниципальных) нужд	1110824150	240	15 596 884,64
Расходы на обеспечение деятельности (оказание услуг, выполнение работ) краевых государственных учреждений	1110870590	000	36 400 772,80
Расходы на выплаты персоналу в целях обеспечения выполнения функций государственными (муниципальными) органами, казенными учреждениями, органами управления государственными внебюджетными фондами	1110870590	100	31 230 978,00
Расходы на выплаты персоналу казенных учреждений	1110870590	110	31 230 978,00
Закупка товаров, работ и услуг для обеспечения государственных (муниципальных) нужд	1110870590	200	5 115 794,80
Иные закупки товаров, работ и услуг для обеспечения государственных (муниципальных) нужд	1110870590	240	5 115 794,80
Иные бюджетные ассигнования	1110870590	800	54 000,00
Уплата налогов, сборов и иных платежей	1110870590	850	54 000,00
Федеральный проект «Информационная безопасность»	111D400000	000	29 920 356,60
Доведение уровня безопасности объектов критической информационной инфраструктуры до установленных законодательством Российской Федерации требований	111D454070	000	752 041,00
Предоставление субсидий бюджетным, автономным учреждениям и иным некоммерческим организациям	111D454070	600	752 041,00
Субсидии автономным учреждениям	111D454070	620	752 041,00
Расходы на обеспечение деятельности (оказание услуг, выполнение работ) краевых государственных учреждений	111D470590	000	29 168 315,60
Закупка товаров, работ и услуг для обеспечения государственных (муниципальных) нужд	111D470590	200	29 168 315,60

1	2	3	4
Иные закупки товаров, работ и услуг для обеспечения государственных (муниципальных) нужд	111D470590	240	29 168 315,60
Федеральный проект «Цифровые технологии»	111D500000	000	225 000,00
Расходы на обеспечение деятельности (оказание услуг, выполнение работ) краевых государственных учреждений	111D570590	000	225 000,00
Закупка товаров, работ и услуг для обеспечения государственных (муниципальных) нужд	111D570590	200	225 000,00
Иные закупки товаров, работ и услуг для обеспечения государственных (муниципальных) нужд	111D570590	240	225 000,00
Федеральный проект «Цифровое государственное управление»	111D600000	000	151 208 397,29
Обеспечение развития системы межведомственного электронного взаимодействия на территории Приморского края	111D650080	000	6 765 714,29
Закупка товаров, работ и услуг для обеспечения государственных (муниципальных) нужд	111D650080	200	6 765 714,29
Иные закупки товаров, работ и услуг для обеспечения государственных (муниципальных) нужд	111D650080	240	6 765 714,29
Расходы на обеспечение деятельности (оказание услуг, выполнение работ) краевых государственных учреждений	111D670590	000	144 442 683,00
Закупка товаров, работ и услуг для обеспечения государственных (муниципальных) нужд	111D670590	200	144 442 683,00
Иные закупки товаров, работ и услуг для обеспечения государственных (муниципальных) нужд	111D670590	240	144 442 683,00
Подпрограмма «Развитие инфраструктуры общего пользования для повышения доступности и качества предоставления государственных и муниципальных услуг»	1120000000	000	959 781 448,00
Основное мероприятие «Организация и обеспечение предоставления государственных и муниципальных услуг в многофункциональных центрах Приморского края»	1120100000	000	937 286 448,00
Расходы на обеспечение деятельности (оказание услуг, выполнение работ) краевых государственных учреждений	1120170590	000	925 390 148,00
Предоставление субсидий бюджетным, автономным учреждениям и иным некоммерческим организациям	1120170590	600	925 390 148,00
Субсидии автономным учреждениям	1120170590	620	925 390 148,00
Расходы на приобретение краевыми государственными учреждениями особо ценного движимого имущества	1120170610	000	11 896 300,00
Предоставление субсидий бюджетным, автономным учреждениям и иным некоммерческим организациям	1120170610	600	11 896 300,00
Субсидии автономным учреждениям	1120170610	620	11 896 300,00
Основное мероприятие «Обеспечение и развитие единого информационного коммуникационного пространства предоставления услуг социальной сферы Приморского края»	1120200000	000	22 495 000,00
Реализация социального информационного общества	1120221500	000	14 695 000,00
Закупка товаров, работ и услуг для обеспечения государственных (муниципальных) нужд	1120221500	200	14 695 000,00
Иные закупки товаров, работ и услуг для обеспечения государственных (муниципальных) нужд	1120221500	240	14 695 000,00
Расходы на обеспечение деятельности (оказание услуг, выполнение работ) краевых государственных учреждений	1120270590	000	7 800 000,00
Закупка товаров, работ и услуг для обеспечения государственных (муниципальных) нужд	1120270590	200	7 800 000,00
Иные закупки товаров, работ и услуг для обеспечения государственных (муниципальных) нужд	1120270590	240	7 800 000,00
Подпрограмма «Информационная среда»	1130000000	000	456 757 361,32
Основное мероприятие «Реализация государственной информационной политики в Приморском крае»	1130100000	000	36 813 812,00
Руководство и управление в сфере установленных функций органов государственной власти Приморского края	1130110030	000	36 813 812,00
Расходы на выплаты персоналу в целях обеспечения выполнения функций государственными (муниципальными) органами, казенными учреждениями, органами управления государственными внебюджетными фондами	1130110030	100	35 325 702,00
Расходы на выплаты персоналу государственных (муниципальных) органов	1130110030	120	35 325 702,00
Закупка товаров, работ и услуг для обеспечения государственных (муниципальных) нужд	1130110030	200	1 488 110,00
Иные закупки товаров, работ и услуг для обеспечения государственных (муниципальных) нужд	1130110030	240	1 488 110,00
Основное мероприятие «Информирование населения Приморского края»	1130200000	000	83 865 280,00
Размещение социальной рекламы на объектах наружной рекламы, расположенных на территории Приморского края	1130223280	000	3 000 000,00
Закупка товаров, работ и услуг для обеспечения государственных (муниципальных) нужд	1130223280	200	3 000 000,00
Иные закупки товаров, работ и услуг для обеспечения государственных (муниципальных) нужд	1130223280	240	3 000 000,00
Информирование населения о реализации государственных программ Приморского края в средствах массовой информации	1130298750	000	80 865 280,00
Закупка товаров, работ и услуг для обеспечения государственных (муниципальных) нужд	1130298750	200	80 865 280,00
Иные закупки товаров, работ и услуг для обеспечения государственных (муниципальных) нужд	1130298750	240	80 865 280,00
Основное мероприятие «Обеспечение доступа граждан к информации о реализации государственных программ Приморского края, о социально значимых мероприятиях, о мероприятиях, направленных на достижение общественно полезных целей, а также на обеспечение интересов государства»	1130300000	000	302 491 507,32
Расходы на обеспечение деятельности (оказание услуг, выполнение работ) краевых государственных учреждений	1130370590	000	39 367 695,87
Расходы на выплаты персоналу в целях обеспечения выполнения функций государственными (муниципальными) органами, казенными учреждениями, органами управления государственными внебюджетными фондами	1130370590	100	24 968 883,04
Расходы на выплаты персоналу казенных учреждений	1130370590	110	24 968 883,04
Закупка товаров, работ и услуг для обеспечения государственных (муниципальных) нужд	1130370590	200	14 398 812,83
Иные закупки товаров, работ и услуг для обеспечения государственных (муниципальных) нужд	1130370590	240	14 398 812,83
Субсидии из краевого бюджета организациям на частичное возмещение расходов, связанных с производством и распространением социально значимой продукции средств массовой информации, печатной продукции, а также проведением социально значимых мероприятий в области массовых коммуникаций и информационного обеспечения населения Приморского края	1130398710	000	33 493 492,22
Предоставление субсидий бюджетным, автономным учреждениям и иным некоммерческим организациям	1130398710	600	9 296 369,00
Субсидии некоммерческим организациям (за исключением государственных (муниципальных) учреждений)	1130398710	630	9 296 369,00
Иные бюджетные ассигнования	1130398710	800	24 197 123,22
Субсидии юридическим лицам (кроме некоммерческих организаций), индивидуальным предпринимателям, физическим лицам - производителям товаров, работ, услуг	1130398710	810	24 197 123,22
Предоставление субсидий из краевого бюджета в виде грантов бюджетным и автономным учреждениям, осуществляющим деятельность в сфере производства и распространения социально значимой продукции средств массовой информации	1130398720	000	1 950 000,00
Предоставление субсидий бюджетным, автономным учреждениям и иным некоммерческим организациям	1130398720	600	1 950 000,00
Субсидии бюджетным учреждениям	1130398720	610	603 942,57
Субсидии автономным учреждениям	1130398720	620	1 346 057,43
Расходы на обеспечение деятельности (оказание услуг, выполнение работ) краевых государственных учреждений, осуществляющих деятельность в сфере средств массовой информации	1130398730	000	199 680 319,23
Расходы на выплаты персоналу в целях обеспечения выполнения функций государственными (муниципальными) органами, казенными учреждениями, органами управления государственными внебюджетными фондами	1130398730	100	9 500 770,75
Расходы на выплаты персоналу казенных учреждений	1130398730	110	9 500 770,75
Закупка товаров, работ и услуг для обеспечения государственных (муниципальных) нужд	1130398730	200	2 584 389,17
Иные закупки товаров, работ и услуг для обеспечения государственных (муниципальных) нужд	1130398730	240	2 584 389,17
Предоставление субсидий бюджетным, автономным учреждениям и иным некоммерческим организациям	1130398730	600	187 595 159,31
Субсидии бюджетным учреждениям	1130398730	610	187 595 159,31
Расходы на приобретение краевыми государственными учреждениями, осуществляющими деятельность в сфере средств массовой информации, особо ценного движимого имущества	1130398740	000	28 000 000,00
Предоставление субсидий бюджетным, автономным учреждениям и иным некоммерческим организациям	1130398740	600	28 000 000,00
Субсидии бюджетным учреждениям	1130398740	610	28 000 000,00

1	2	3	4
Основное мероприятие «Мониторинг исполнения требований законодательства о рекламе в сфере размещения и эксплуатации наружных рекламных конструкций»	1130400000	000	3 586 762,00
Расходы на обеспечение деятельности (оказание услуг, выполнение работ) краевых государственных учреждений	1130470590	000	3 586 762,00
Расходы на выплаты персоналу в целях обеспечения выполнения функций государственными (муниципальными) органами, казенными учреждениями, органами управления государственными внебюджетными фондами	1130470590	100	3 586 762,00
Расходы на выплаты персоналу казенных учреждений	1130470590	110	3 586 762,00
Основное мероприятие «Оказание содействия в подготовке проведения общероссийского голосования, а также в информировании граждан Российской Федерации о такой подготовке»	113W900000	000	30 000 000,00
Информирование населения о подготовке проведения общероссийского голосования по поправкам в Конституцию Российской Федерации	113W924410	000	28 605 000,00
Закупка товаров, работ и услуг для обеспечения государственных (муниципальных) нужд	113W924410	200	28 605 000,00
Иные закупки товаров, работ и услуг для обеспечения государственных (муниципальных) нужд	113W924410	240	28 605 000,00
Субсидии бюджетным учреждениям на финансовое обеспечение государственного (муниципального) задания на оказание государственных (муниципальных) услуг (выполнение работ)	113W998730	000	1 395 000,00
Предоставление субсидий бюджетным, автономным учреждениям и иным некоммерческим организациям	113W998730	600	1 395 000,00
Субсидии бюджетным учреждениям	113W998730	610	1 395 000,00
Государственная программа Приморского края «Развитие транспортного комплекса Приморского края» на 2020-2027 годы	1200000000	000	26 910 762 362,86
Подпрограмма «Развитие транспортного комплекса в Приморском крае»	1210000000	000	1 284 689 422,61
Основное мероприятие «Организация транспортного обслуживания населения железнодорожным транспортом в пригородном сообщении на территории Приморского края»	1210100000	000	400 632 850,00
Субсидии организациям железнодорожного транспорта на возмещение недополученных доходов в связи с перевозкой пассажиров железнодорожным транспортом общего пользования в пригородном сообщении на территории Приморского края по предельным тарифам	1210160130	000	400 632 850,00
Иные бюджетные ассигнования	1210160130	800	400 632 850,00
Субсидии юридическим лицам (кроме некоммерческих организаций), индивидуальным предпринимателям, физическим лицам - производителям товаров, работ, услуг	1210160130	810	400 632 850,00
Основное мероприятие «Организация транспортного обслуживания населения воздушным транспортом на местных воздушных линиях Приморского края»	1210200000	000	884 053 108,48
Субсидии краевому государственному унитарному авиационному предприятию «Пластун-Авиа» на приобретение воздушных судов в собственность Приморского края	1210240900	000	142 148 826,48
Капитальные вложения в объекты государственной (муниципальной) собственности	1210240900	400	142 148 826,48
Субсидии бюджетным и автономным учреждениям, государственным (муниципальным) унитарным предприятиям на осуществление капитальных вложений в объекты капитального строительства государственной (муниципальной) собственности или приобретение объектов недвижимого имущества в государственную (муниципальную) собственность	1210240900	460	142 148 826,48
Субсидии краевому государственному унитарному авиационному предприятию «Пластун-Авиа» на строительство (реконструкцию) посадочных площадок	1210241350	000	55 100 000,00
Капитальные вложения в объекты государственной (муниципальной) собственности	1210241350	400	55 100 000,00
Субсидии бюджетным и автономным учреждениям, государственным (муниципальным) унитарным предприятиям на осуществление капитальных вложений в объекты капитального строительства государственной (муниципальной) собственности или приобретение объектов недвижимого имущества в государственную (муниципальную) собственность	1210241350	460	55 100 000,00
Субсидии из краевого бюджета юридическим лицам на возмещение недополученных доходов, возникающих в связи с регулированием органами исполнительной власти Приморского края тарифов на перевозки пассажиров и багажа воздушным транспортом на местных воздушных линиях Приморского края	1210260770	000	207 224 282,00
Иные бюджетные ассигнования	1210260770	800	207 224 282,00
Субсидии юридическим лицам (кроме некоммерческих организаций), индивидуальным предпринимателям, физическим лицам - производителям товаров, работ, услуг	1210260770	810	207 224 282,00
Субсидии из краевого бюджета авиационным предприятиям на финансовое обеспечение затрат на содержание и организацию эксплуатации аэропортов и (или) аэродромов, вертодромов, посадочных площадок гражданской авиации, воздушных судов, находящихся в собственности Приморского края и (или) приобретаемых по договорам финансовой аренды (лизинга) в собственность Приморского края, а также на приобретение имущества, необходимого для осуществления пассажирских перевозок на местных воздушных линиях в Приморском крае	1210261280	000	479 580 000,00
Иные бюджетные ассигнования	1210261280	800	479 580 000,00
Субсидии юридическим лицам (кроме некоммерческих организаций), индивидуальным предпринимателям, физическим лицам - производителям товаров, работ, услуг	1210261280	810	479 580 000,00
Основное мероприятие «Организация транспортного обслуживания населения внеуличным транспортом на территории Приморского края»	1210300000	000	3 464,13
Субвенции бюджетам муниципальных образований Приморского края на осуществление отдельных государственных полномочий по организации транспортного обслуживания населения внеуличным транспортом	1210393170	000	3 464,13
Межбюджетные трансферты	1210393170	500	3 464,13
Субвенции	1210393170	530	3 464,13
Подпрограмма «Развитие дорожной отрасли в Приморском крае»	1220000000	000	24 378 761 654,54
Основное мероприятие «Восстановление и поддержание до нормативных требований транспортно-эксплуатационного состояния автомобильных дорог общего пользования регионального или межмуниципального и местного значения Приморского края»	1220100000	000	8 705 263 229,42
Содержание автомобильных дорог регионального или межмуниципального значения на территории Приморского края	1220121090	000	4 015 037 746,92
Закупка товаров, работ и услуг для обеспечения государственных (муниципальных) нужд	1220121090	200	4 015 037 746,92
Иные закупки товаров, работ и услуг для обеспечения государственных (муниципальных) нужд	1220121090	240	4 015 037 746,92
Ремонт автомобильных дорог регионального или межмуниципального значения на территории Приморского края	1220121100	000	1 648 295 729,36
Закупка товаров, работ и услуг для обеспечения государственных (муниципальных) нужд	1220121100	200	1 558 638 517,76
Иные закупки товаров, работ и услуг для обеспечения государственных (муниципальных) нужд	1220121100	240	1 558 638 517,76
Иные бюджетные ассигнования	1220121100	800	89 657 211,60
Исполнение судебных актов	1220121100	830	89 657 211,60
Исполнение постановлений по делам об административных правонарушениях	1220122910	000	27 000 400,00
Иные бюджетные ассигнования	1220122910	800	27 000 400,00
Уплата налогов, сборов и иных платежей	1220122910	850	27 000 400,00
Реализация полномочий в сфере предоставления государственных услуг по транспортной и дорожной деятельности	1220123130	000	253 000,00
Закупка товаров, работ и услуг для обеспечения государственных (муниципальных) нужд	1220123130	200	253 000,00
Иные закупки товаров, работ и услуг для обеспечения государственных (муниципальных) нужд	1220123130	240	253 000,00
Членские взносы в Ассоциацию «РАДОР»	1220123480	000	240 000,00
Иные бюджетные ассигнования	1220123480	800	240 000,00
Уплата налогов, сборов и иных платежей	1220123480	850	240 000,00
Мероприятия по приобретению в собственность Приморского края разборных автомобильных мостов	1220123520	000	193 800 000,00
Закупка товаров, работ и услуг для обеспечения государственных (муниципальных) нужд	1220123520	200	193 800 000,00
Иные закупки товаров, работ и услуг для обеспечения государственных (муниципальных) нужд	1220123520	240	193 800 000,00
Установка элементов весового и габаритного контроля транспортных средств на автомобильных дорогах общего пользования регионального или межмуниципального значения Приморского края	1220123750	000	400 000 000,00
Закупка товаров, работ и услуг для обеспечения государственных (муниципальных) нужд	1220123750	200	400 000 000,00
Иные закупки товаров, работ и услуг для обеспечения государственных (муниципальных) нужд	1220123750	240	400 000 000,00
Расходы, связанные с исполнением судебных актов и решений налоговых органов	1220129050	000	4 310 433,14
Капитальные вложения в объекты государственной (муниципальной) собственности	1220129050	400	3 285 000,00
Бюджетные инвестиции	1220129050	410	3 285 000,00
Иные бюджетные ассигнования	1220129050	800	1 025 433,14

1	2	3	4
Исполнение судебных актов	1220129050	830	1 024 811,14
Уплата налогов, сборов и иных платежей	1220129050	850	622,00
Предоставление бюджетных инвестиций акционерному обществу «Приморское автодорожное ремонтное предприятие» в целях развития дорожной деятельности на автомобильных дорогах регионального или межмуниципального значения на территории Приморского края	1220141620	000	520 000 000,00
Капитальные вложения в объекты государственной (муниципальной) собственности	1220141620	400	520 000 000,00
Бюджетные инвестиции иным юридическим лицам	1220141620	450	520 000 000,00
Восстановление автомобильных дорог и мостов при ликвидации последствий паводка, прошедшего в 2016 году, за счет межбюджетных трансфертов из федерального бюджета	1220154640	000	54 500 000,00
Закупка товаров, работ и услуг для обеспечения государственных (муниципальных) нужд	1220154640	200	54 500 000,00
Иные закупки товаров, работ и услуг для обеспечения государственных (муниципальных) нужд	1220154640	240	54 500 000,00
Восстановление автомобильных дорог регионального, межмуниципального и местного значения при ликвидации последствий чрезвычайных ситуаций за счет межбюджетных трансфертов из федерального бюджета	1220154790	000	26 200 000,00
Закупка товаров, работ и услуг для обеспечения государственных (муниципальных) нужд	1220154790	200	26 200 000,00
Иные закупки товаров, работ и услуг для обеспечения государственных (муниципальных) нужд	1220154790	240	26 200 000,00
Восстановление автомобильных дорог регионального или межмуниципального и местного значения при ликвидации последствий паводка, произошедшего в 2019 году на территории Приморского края, за счет средств резервного фонда Правительства Российской Федерации	122015479F	000	45 114 600,00
Закупка товаров, работ и услуг для обеспечения государственных (муниципальных) нужд	122015479F	200	45 114 600,00
Иные закупки товаров, работ и услуг для обеспечения государственных (муниципальных) нужд	122015479F	240	45 114 600,00
Ремонт автомобильной дороги общего пользования регионального или межмуниципального значения Артем - Находка - порт Восточный на участках: км 65+000 - км 67+130, км 70+102 - км 83+000, км 86+000 - км 89+000, км 92+000 - км 125+100, км 125+740 - км 127+000, км 127+800 - км 145+000 в Приморском крае, согласно плану социального развития центров экономического роста Приморского края за счет средств федерального бюджета	1220155051	000	1 399 000 000,00
Закупка товаров, работ и услуг для обеспечения государственных (муниципальных) нужд	1220155051	200	1 399 000 000,00
Иные закупки товаров, работ и услуг для обеспечения государственных (муниципальных) нужд	1220155051	240	1 399 000 000,00
Ремонт автомобильной дороги общего пользования регионального или межмуниципального значения Артем - Находка - порт Восточный на участках: км 65+000 - км 67+130, км 70+102 - км 83+000, км 86+000 - км 89+000, км 92+000 - км 125+100, км 125+740 - км 127+000, км 127+800 - км 145+000 в Приморском крае, согласно плану социального развития центров экономического роста Приморского края за счет средств краевого бюджета	12201В5051	000	371 511 320,00
Закупка товаров, работ и услуг для обеспечения государственных (муниципальных) нужд	12201В5051	200	371 511 320,00
Иные закупки товаров, работ и услуг для обеспечения государственных (муниципальных) нужд	12201В5051	240	371 511 320,00
Основное мероприятие «Содействие развитию автомобильных дорог общего пользования регионального или межмуниципального значения Приморского края»	1220200000	000	8 606 092 041,98
Документация по планировке территорий	1220223490	000	103 045 655,96
Закупка товаров, работ и услуг для обеспечения государственных (муниципальных) нужд	1220223490	200	103 045 655,96
Иные закупки товаров, работ и услуг для обеспечения государственных (муниципальных) нужд	1220223490	240	103 045 655,96
Реконструкция автомобильной дороги Уссурийск - Пограничный - Госграница на участке км 13 - км 20 в Приморском крае	1220240120	000	5 000 000,00
Капитальные вложения в объекты государственной (муниципальной) собственности	1220240120	400	5 000 000,00
Бюджетные инвестиции	1220240120	410	5 000 000,00
Реконструкция автомобильной дороги Уссурийск - Пограничный - Госграница на участке км 72 - км 96 в Приморском крае	1220240230	000	16 981 026,87
Капитальные вложения в объекты государственной (муниципальной) собственности	1220240230	400	16 981 026,87
Бюджетные инвестиции	1220240230	410	16 981 026,87
Строительство мостового перехода через р. Мельгуновка на км 72 автомобильной дороги Михайловка - Турий Рог в Приморском крае	1220240250	000	160 755 743,41
Капитальные вложения в объекты государственной (муниципальной) собственности	1220240250	400	160 755 743,41
Бюджетные инвестиции	1220240250	410	160 755 743,41
Строительство мостового перехода через р. Арсеньевка на км 94 автомобильной дороги Кировский - Николо-Михайловка - Яковлевка в Приморском крае	1220240270	000	500 000,00
Капитальные вложения в объекты государственной (муниципальной) собственности	1220240270	400	500 000,00
Бюджетные инвестиции	1220240270	410	500 000,00
Строительство мостового перехода через ручей Шумный на км 247+201 автомобильной дороги Осиновка - Рудная Пристань в Приморском крае	1220240280	000	6 523 491,03
Капитальные вложения в объекты государственной (муниципальной) собственности	1220240280	400	6 523 491,03
Бюджетные инвестиции	1220240280	410	6 523 491,03
Строительство транспортной развязки к концертно-спортивному комплексу в г. Владивостоке	1220240310	000	6 499 398,95
Капитальные вложения в объекты государственной (муниципальной) собственности	1220240310	400	6 499 398,95
Бюджетные инвестиции	1220240310	410	6 499 398,95
Строительство автомобильной дороги Владивосток - Находка - порт Восточный на участке км 43+474 - км 146+197 в Приморском крае	1220240760	000	3 800 000,00
Капитальные вложения в объекты государственной (муниципальной) собственности	1220240760	400	3 800 000,00
Бюджетные инвестиции	1220240760	410	3 800 000,00
Строительство автомобильной дороги Зима Южная - Раздольное - Хасан на участке Зима Южная - Новый - Де-Фриз в Приморском крае	1220241110	000	290 050,00
Капитальные вложения в объекты государственной (муниципальной) собственности	1220241110	400	290 050,00
Бюджетные инвестиции	1220241110	410	290 050,00
Строительство мостового перехода через р. Крыловка на 24 км автомобильной дороги Кировский - Николо-Михайловка - Яковлевка в Приморском крае	1220241120	000	92 693 493,89
Капитальные вложения в объекты государственной (муниципальной) собственности	1220241120	400	92 693 493,89
Бюджетные инвестиции	1220241120	410	92 693 493,89
Строительство автомобильных дорог от дорог регионального значения до границ земельных участков ООО «РусАгро-Приморье» (1,1 км, 1,0 км, 1,05 км, 1,1 км, 0,9 км)	1220241440	000	40 846 051,29
Капитальные вложения в объекты государственной (муниципальной) собственности	1220241440	400	40 846 051,29
Бюджетные инвестиции	1220241440	410	40 846 051,29
Строительство автомобильных дорог вдоль границ земельных участков ООО «РусАгро-Приморье» (0,9 км, 2,1 км, 1,6 км)	1220241450	000	65 545 075,78
Капитальные вложения в объекты государственной (муниципальной) собственности	1220241450	400	65 545 075,78
Бюджетные инвестиции	1220241450	410	65 545 075,78
Строительство мостового перехода через р. Тихая на км 4+680 автомобильной дороги Чернышевка - Новопокровка в Приморском крае	1220241480	000	150 647 340,00
Капитальные вложения в объекты государственной (муниципальной) собственности	1220241480	400	150 647 340,00
Бюджетные инвестиции	1220241480	410	150 647 340,00
Строительство мостового перехода на км 24+194 автомобильной дороги Уссурийск - Раковка - Осиновка в Приморском крае	1220241490	000	64 882 913,00
Капитальные вложения в объекты государственной (муниципальной) собственности	1220241490	400	64 882 913,00
Бюджетные инвестиции	1220241490	410	64 882 913,00
Строительство мостового перехода через р. Литовка на км 127 автомобильной дороги Артем - Находка - порт Восточный в Приморском крае	1220241500	000	9 615 533,70
Капитальные вложения в объекты государственной (муниципальной) собственности	1220241500	400	9 615 533,70
Бюджетные инвестиции	1220241500	410	9 615 533,70
Строительство мостового перехода на км 2+060 автомобильной дороги Хабаровск - Владивосток - Губерово в Приморском крае	1220241700	000	144 167 205,42
Капитальные вложения в объекты государственной (муниципальной) собственности	1220241700	400	144 167 205,42
Бюджетные инвестиции	1220241700	410	144 167 205,42

1	2	3	4
Реконструкция автомобильной дороги Осиновка - Рудная Пристань на км 341 - км 349 в Приморском крае	1220241710	000	5 645 151,29
Капитальные вложения в объекты государственной (муниципальной) собственности	1220241710	400	5 645 151,29
Бюджетные инвестиции	1220241710	410	5 645 151,29
Реконструкция мостового перехода через р. Партизанская на км 11+576 автомобильной дороги Находка - Лазо - Ольга - Кавалерово в Приморском крае	1220241810	000	8 967 794,07
Капитальные вложения в объекты государственной (муниципальной) собственности	1220241810	400	8 967 794,07
Бюджетные инвестиции	1220241810	410	8 967 794,07
Реконструкция мостового перехода через р. Артемовка на км 27+930 автомобильной дороги Артем - Находка - порт Восточный в Приморском крае	1220241820	000	268 004 593,36
Капитальные вложения в объекты государственной (муниципальной) собственности	1220241820	400	268 004 593,36
Бюджетные инвестиции	1220241820	410	268 004 593,36
Реконструкция мостового перехода через р. Арзамазовка на км 317+420 автомобильной дороги Находка - Лазо - Ольга - Кавалерово в Приморском крае	1220241830	000	11 159 920,00
Капитальные вложения в объекты государственной (муниципальной) собственности	1220241830	400	11 159 920,00
Бюджетные инвестиции	1220241830	410	11 159 920,00
Реконструкция мостового перехода через р. Зеркальная на км 401+140 автомобильной дороги Находка - Лазо - Ольга - Кавалерово в Приморском крае	1220241840	000	16 400 770,00
Капитальные вложения в объекты государственной (муниципальной) собственности	1220241840	400	16 400 770,00
Бюджетные инвестиции	1220241840	410	16 400 770,00
Реконструкция мостового перехода на км 49+224 автомобильной дороги Артем - Находка - порт Восточный в Приморском крае	1220241880	000	88 379 088,58
Капитальные вложения в объекты государственной (муниципальной) собственности	1220241880	400	88 379 088,58
Бюджетные инвестиции	1220241880	410	88 379 088,58
Реконструкция мостового перехода через ручей на км 86+578 автомобильной дороги Артем - Находка - порт Восточный в Приморском крае	1220241890	000	87 809 570,00
Капитальные вложения в объекты государственной (муниципальной) собственности	1220241890	400	87 809 570,00
Бюджетные инвестиции	1220241890	410	87 809 570,00
Реконструкция мостового перехода через р. Падь Подсобная на км 89+353 автомобильной дороги Артем - Находка - порт Восточный в Приморском крае	1220241900	000	99 284 135,37
Капитальные вложения в объекты государственной (муниципальной) собственности	1220241900	400	99 284 135,37
Бюджетные инвестиции	1220241900	410	99 284 135,37
Строительство автомобильной дороги Подъезд к г. Находка от автомобильной дороги Артем - Находка - порт Восточный в Приморском крае	1220241930	000	10 000 000,00
Капитальные вложения в объекты государственной (муниципальной) собственности	1220241930	400	10 000 000,00
Бюджетные инвестиции	1220241930	410	10 000 000,00
Строительство крытого надземного пешеходного моста на автомобильной дороге Подъезд к аэропорту г. Владивостока. Корректировка	1220241970	000	45 953 774,00
Капитальные вложения в объекты государственной (муниципальной) собственности	1220241970	400	45 953 774,00
Бюджетные инвестиции	1220241970	410	45 953 774,00
Строительство акустических экранов в районе дома № 88-а по ул. Маковского на автомобильной дороге пос. Новый - полуостров Де-Фриз - Седанка - бухта Патрокл, участок (18 км + 708 м - 19 км + 671 м)	1220242010	000	40 215 390,00
Капитальные вложения в объекты государственной (муниципальной) собственности	1220242010	400	40 215 390,00
Бюджетные инвестиции	1220242010	410	40 215 390,00
Реконструкция мостового перехода через р. Шкотовка на км 41+170 автомобильной дороги Артем - Находка - порт Восточный в Приморском крае	1220242050	000	6 900 000,00
Капитальные вложения в объекты государственной (муниципальной) собственности	1220242050	400	6 900 000,00
Бюджетные инвестиции	1220242050	410	6 900 000,00
Реконструкция мостового перехода через р. Суходол на км 55+000 автомобильной дороги Артем - Находка - порт Восточный в Приморском крае	1220242060	000	4 286 654,00
Капитальные вложения в объекты государственной (муниципальной) собственности	1220242060	400	4 286 654,00
Бюджетные инвестиции	1220242060	410	4 286 654,00
Реконструкция мостового перехода через р. Царевка на км 62+450 автомобильной дороги Артем - Находка - порт Восточный в Приморском крае	1220242070	000	3 336 606,33
Капитальные вложения в объекты государственной (муниципальной) собственности	1220242070	400	3 336 606,33
Бюджетные инвестиции	1220242070	410	3 336 606,33
Реконструкция мостового перехода через ручей на км 65+730 автомобильной дороги Артем - Находка - порт Восточный в Приморском крае	1220242080	000	2 619 705,00
Капитальные вложения в объекты государственной (муниципальной) собственности	1220242080	400	2 619 705,00
Бюджетные инвестиции	1220242080	410	2 619 705,00
Реконструкция мостового перехода через р. Петровка на км 69+310 автомобильной дороги Артем - Находка - порт Восточный в Приморском крае	1220242090	000	3 707 462,33
Капитальные вложения в объекты государственной (муниципальной) собственности	1220242090	400	3 707 462,33
Бюджетные инвестиции	1220242090	410	3 707 462,33
Реконструкция мостового перехода через ручей на км 125+420 автомобильной дороги Артем - Находка - порт Восточный в Приморском крае	1220242100	000	2 814 471,46
Капитальные вложения в объекты государственной (муниципальной) собственности	1220242100	400	2 814 471,46
Бюджетные инвестиции	1220242100	410	2 814 471,46
Реконструкция мостового перехода через р. Водопадная на км 38+900 автомобильной дороги Находка - Лазо - Ольга - Кавалерово в Приморском крае	1220242110	000	9 872 787,20
Капитальные вложения в объекты государственной (муниципальной) собственности	1220242110	400	9 872 787,20
Бюджетные инвестиции	1220242110	410	9 872 787,20
Реконструкция мостового перехода через р. Илистая на км 8+212 автомобильной дороги Сибирцево - Жариково - Комиссарово в Приморском крае	1220242120	000	7 776 146,78
Капитальные вложения в объекты государственной (муниципальной) собственности	1220242120	400	7 776 146,78
Бюджетные инвестиции	1220242120	410	7 776 146,78
Реконструкция мостового перехода через ручей на км 2+910 автомобильной дороги Раковка - гидроузел в Приморском крае	1220242130	000	1 529 995,04
Капитальные вложения в объекты государственной (муниципальной) собственности	1220242130	400	1 529 995,04
Бюджетные инвестиции	1220242130	410	1 529 995,04
Реконструкция автомобильной дороги Киевка - Преображение на участке км 18 - км 20 в Приморском крае. Строительство мостового перехода через р. Соколовка на км 19	1220242140	000	70 000 000,00
Капитальные вложения в объекты государственной (муниципальной) собственности	1220242140	400	70 000 000,00
Бюджетные инвестиции	1220242140	410	70 000 000,00
Реконструкция автомобильной дороги Уссурийск - Пограничный - Госграница на участке км 96 - км 112 в Приморском крае	1220242150	000	24 059 759,00
Капитальные вложения в объекты государственной (муниципальной) собственности	1220242150	400	24 059 759,00
Бюджетные инвестиции	1220242150	410	24 059 759,00
Реконструкция путепровода через железную дорогу на км 19+524 автомобильной дороги Артем - Находка - порт Восточный в Приморском крае	1220242280	000	6 206 840,43
Капитальные вложения в объекты государственной (муниципальной) собственности	1220242280	400	6 206 840,43
Бюджетные инвестиции	1220242280	410	6 206 840,43
Реконструкция мостового перехода через ручей на км 50+410 автомобильной дороги Артем - Находка - порт Восточный в Приморском крае	1220242290	000	1 850 645,24
Капитальные вложения в объекты государственной (муниципальной) собственности	1220242290	400	1 850 645,24
Бюджетные инвестиции	1220242290	410	1 850 645,24
Реконструкция мостового перехода через ручей на км 91+580 автомобильной дороги Артем - Находка - порт Восточный в Приморском крае	1220242300	000	3 416 432,46

1	2	3	4
Капитальные вложения в объекты государственной (муниципальной) собственности	1220242300	400	3 416 432,46
Бюджетные инвестиции	1220242300	410	3 416 432,46
Реконструкция мостового перехода через ключ на км 95+450 автомобильной дороги Артем - Находка - порт Восточный в Приморском крае	1220242310	000	3 361 600,95
Капитальные вложения в объекты государственной (муниципальной) собственности	1220242310	400	3 361 600,95
Бюджетные инвестиции	1220242310	410	3 361 600,95
Реконструкция мостового перехода через ключ на км 96+990 автомобильной дороги Артем - Находка - порт Восточный в Приморском крае	1220242320	000	27 377 703,20
Капитальные вложения в объекты государственной (муниципальной) собственности	1220242320	400	27 377 703,20
Бюджетные инвестиции	1220242320	410	27 377 703,20
Реконструкция мостового перехода через ручей на км 99+900 автомобильной дороги Артем - Находка - порт Восточный в Приморском крае	1220242330	000	53 282 031,58
Капитальные вложения в объекты государственной (муниципальной) собственности	1220242330	400	53 282 031,58
Бюджетные инвестиции	1220242330	410	53 282 031,58
Реконструкция путепровода через железную дорогу на км 146+550 автомобильной дороги Артем - Находка - порт Восточный в Приморском крае	1220242340	000	9 543 558,56
Капитальные вложения в объекты государственной (муниципальной) собственности	1220242340	400	9 543 558,56
Бюджетные инвестиции	1220242340	410	9 543 558,56
Реконструкция мостового перехода через р. Хмыловка на км 164+170 автомобильной дороги Артем - Находка - порт Восточный в Приморском крае	1220242350	000	6 188 164,94
Капитальные вложения в объекты государственной (муниципальной) собственности	1220242350	400	6 188 164,94
Бюджетные инвестиции	1220242350	410	6 188 164,94
Реконструкция путепровода через железную дорогу на км 166+590 автомобильной дороги Артем - Находка - порт Восточный в Приморском крае	1220242360	000	5 871 182,32
Капитальные вложения в объекты государственной (муниципальной) собственности	1220242360	400	5 871 182,32
Бюджетные инвестиции	1220242360	410	5 871 182,32
Реконструкция мостового перехода через р. Уссури на км 175+930 автомобильной дороги Осиновка - Рудная Пристань в Приморском крае	1220242370	000	9 031 020,55
Капитальные вложения в объекты государственной (муниципальной) собственности	1220242370	400	9 031 020,55
Бюджетные инвестиции	1220242370	410	9 031 020,55
Реконструкция мостового перехода через р. Барабашевка на км 66+660 автомобильной дороги Раздольное - Хасан в Приморском крае	1220242380	000	6 660 750,92
Капитальные вложения в объекты государственной (муниципальной) собственности	1220242380	400	6 660 750,92
Бюджетные инвестиции	1220242380	410	6 660 750,92
Реконструкция мостового перехода через р. Астраханка на км 78+675 автомобильной дороги Михайловка - Турий Рог в Приморском крае	1220242390	000	6 601 777,98
Капитальные вложения в объекты государственной (муниципальной) собственности	1220242390	400	6 601 777,98
Бюджетные инвестиции	1220242390	410	6 601 777,98
Реконструкция мостового перехода через р. Дегтяревка на км 177+782 автомобильной дороги Осиновка - Рудная Пристань в Приморском крае	1220242400	000	6 168 925,06
Капитальные вложения в объекты государственной (муниципальной) собственности	1220242400	400	6 168 925,06
Бюджетные инвестиции	1220242400	410	6 168 925,06
Строительство мостового перехода через р. Осиновка на 5 км автомобильной дороги Осиновка - Рудная Пристань в Приморском крае	1220242430	000	70 000 000,00
Капитальные вложения в объекты государственной (муниципальной) собственности	1220242430	400	70 000 000,00
Бюджетные инвестиции	1220242430	410	70 000 000,00
Строительство сооружений для снижения уровня шума и вибрации в районе дома № 32 по ул. Вторая, с. Кневичи г. Артем на автомобильной дороге Владивосток - Находка - порт Восточный на участке км 0 - км 18+500 в Приморском крае	1220242440	000	1 000 000,00
Капитальные вложения в объекты государственной (муниципальной) собственности	1220242440	400	1 000 000,00
Бюджетные инвестиции	1220242440	410	1 000 000,00
Строительство мостового перехода через ручей на км 7+465 автомобильной дороги Артем - Находка - порт Восточный в Приморском крае	1220242520	000	1 800 957,18
Капитальные вложения в объекты государственной (муниципальной) собственности	1220242520	400	1 800 957,18
Бюджетные инвестиции	1220242520	410	1 800 957,18
Строительство мостового перехода через ручей на км 9+313 автомобильной дороги Артем - Находка - порт Восточный в Приморском крае	1220242530	000	2 627 944,08
Капитальные вложения в объекты государственной (муниципальной) собственности	1220242530	400	2 627 944,08
Бюджетные инвестиции	1220242530	410	2 627 944,08
Строительство мостового перехода через р. Лукьяновка на км 45+121 автомобильной дороги Дальнереченск - Рощино - Восток в Приморском крае	1220242540	000	1 561 761,42
Капитальные вложения в объекты государственной (муниципальной) собственности	1220242540	400	1 561 761,42
Бюджетные инвестиции	1220242540	410	1 561 761,42
Строительство мостового перехода через ключ Гончаровский на км 51+994 автомобильной дороги Дальнереченск - Рощино - Восток в Приморском крае	1220242550	000	1 603 134,80
Капитальные вложения в объекты государственной (муниципальной) собственности	1220242550	400	1 603 134,80
Бюджетные инвестиции	1220242550	410	1 603 134,80
Строительство мостового перехода через ключ Кабаний на км 181+510 автомобильной дороги Дальнереченск - Рощино - Восток в Приморском крае	1220242560	000	1 347 636,67
Капитальные вложения в объекты государственной (муниципальной) собственности	1220242560	400	1 347 636,67
Бюджетные инвестиции	1220242560	410	1 347 636,67
Строительство мостового перехода через ключ Малый Кабаний на км 183+900 автомобильной дороги Дальнереченск - Рощино - Восток в Приморском крае	1220242570	000	1 347 636,67
Капитальные вложения в объекты государственной (муниципальной) собственности	1220242570	400	1 347 636,67
Бюджетные инвестиции	1220242570	410	1 347 636,67
Строительство мостового перехода через ключ Лунный на км 188+416 автомобильной дороги Дальнереченск - Рощино - Восток в Приморском крае	1220242580	000	1 329 913,49
Капитальные вложения в объекты государственной (муниципальной) собственности	1220242580	400	1 329 913,49
Бюджетные инвестиции	1220242580	410	1 329 913,49
Строительство мостового перехода через ключ Безымянный на км 193+428 автомобильной дороги Дальнереченск - Рощино - Восток в Приморском крае	1220242590	000	1 329 913,49
Капитальные вложения в объекты государственной (муниципальной) собственности	1220242590	400	1 329 913,49
Бюджетные инвестиции	1220242590	410	1 329 913,49
Строительство мостового перехода через ключ Безымянный на км 193+468 автомобильной дороги Дальнереченск - Рощино - Восток в Приморском крае	1220242600	000	1 329 913,49
Капитальные вложения в объекты государственной (муниципальной) собственности	1220242600	400	1 329 913,49
Бюджетные инвестиции	1220242600	410	1 329 913,49
Строительство мостового перехода через ручей Сахатка на км 200+736 автомобильной дороги Дальнереченск - Рощино - Восток в Приморском крае	1220242610	000	1 347 636,67
Капитальные вложения в объекты государственной (муниципальной) собственности	1220242610	400	1 347 636,67
Бюджетные инвестиции	1220242610	410	1 347 636,67
Строительство мостового перехода через ручей Последний на км 202+505 автомобильной дороги Дальнереченск - Рощино - Восток в Приморском крае	1220242620	000	1 329 913,49
Капитальные вложения в объекты государственной (муниципальной) собственности	1220242620	400	1 329 913,49
Бюджетные инвестиции	1220242620	410	1 329 913,49
Строительство мостового перехода через р. Бурная на км 205+724 автомобильной дороги Дальнереченск - Рощино - Восток в Приморском крае	1220242630	000	1 368 520,08
Капитальные вложения в объекты государственной (муниципальной) собственности	1220242630	400	1 368 520,08

1	2	3	4
Бюджетные инвестиции	1220242630	410	1 368 520,08
Строительство мостового перехода через ручей на км 42+897 автомобильной дороги Михайловка - Турий Рог в Приморском крае	1220242640	000	1 470 712,44
Капитальные вложения в объекты государственной (муниципальной) собственности	1220242640	400	1 470 712,44
Бюджетные инвестиции	1220242640	410	1 470 712,44
Строительство мостового перехода через ручей на км 18+387 автомобильной дороги Осиновка - Рудная Пристань в Приморском крае	1220242650	000	1 556 120,56
Капитальные вложения в объекты государственной (муниципальной) собственности	1220242650	400	1 556 120,56
Бюджетные инвестиции	1220242650	410	1 556 120,56
Строительство мостового перехода через ручей на км 95+538 автомобильной дороги Осиновка - Рудная Пристань в Приморском крае	1220242660	000	1 577 251,69
Капитальные вложения в объекты государственной (муниципальной) собственности	1220242660	400	1 577 251,69
Бюджетные инвестиции	1220242660	410	1 577 251,69
Строительство мостового перехода через ручей на км 134+328 автомобильной дороги Осиновка - Рудная Пристань в Приморском крае	1220242670	000	1 973 292,26
Капитальные вложения в объекты государственной (муниципальной) собственности	1220242670	400	1 973 292,26
Бюджетные инвестиции	1220242670	410	1 973 292,26
Строительство путепровода через железную дорогу на км 6+028 автомобильной дороги Подъезд к с. Тереховка в Приморском крае	1220242680	000	1 924 001,18
Капитальные вложения в объекты государственной (муниципальной) собственности	1220242680	400	1 924 001,18
Бюджетные инвестиции	1220242680	410	1 924 001,18
Строительство мостового перехода через р. Раздольная на км 6+456 автомобильной дороги Подъезд к с. Тереховка в Приморском крае	1220242690	000	1 725 991,38
Капитальные вложения в объекты государственной (муниципальной) собственности	1220242690	400	1 725 991,38
Бюджетные инвестиции	1220242690	410	1 725 991,38
Строительство мостового перехода через р. Крестьянка на км 3+797 автомобильной дороги Подъезд к с. Покровка от Уссурийск - Пограничный в Приморском крае	1220242700	000	1 795 967,47
Капитальные вложения в объекты государственной (муниципальной) собственности	1220242700	400	1 795 967,47
Бюджетные инвестиции	1220242700	410	1 795 967,47
Строительство мостового перехода через ручей на км 5+947 автомобильной дороги Владивосток - Находка - Суражевка - Кролевец в Приморском крае	1220242710	000	1 492 486,10
Капитальные вложения в объекты государственной (муниципальной) собственности	1220242710	400	1 492 486,10
Бюджетные инвестиции	1220242710	410	1 492 486,10
Строительство мостового перехода через ручей на км 7+513 автомобильной дороги Владивосток - Находка - Суражевка - Кролевец в Приморском крае	1220242720	000	1 568 686,21
Капитальные вложения в объекты государственной (муниципальной) собственности	1220242720	400	1 568 686,21
Бюджетные инвестиции	1220242720	410	1 568 686,21
Строительство мостового перехода на км 7+960 автомобильной дороги Владивосток - Находка - Суражевка - Кролевец в Приморском крае	1220242730	000	1 548 184,88
Капитальные вложения в объекты государственной (муниципальной) собственности	1220242730	400	1 548 184,88
Бюджетные инвестиции	1220242730	410	1 548 184,88
Строительство мостового перехода через р. Ананьевка на км 23+930 автомобильной дороги Раздольное - Хасан в Приморском крае	1220242740	000	1 725 151,75
Капитальные вложения в объекты государственной (муниципальной) собственности	1220242740	400	1 725 151,75
Бюджетные инвестиции	1220242740	410	1 725 151,75
Реконструкция автомобильной дороги Артем - Находка - порт Восточный на участке км 17 - км 18 в Приморском крае	1220242780	000	4 861 268,14
Капитальные вложения в объекты государственной (муниципальной) собственности	1220242780	400	4 861 268,14
Бюджетные инвестиции	1220242780	410	4 861 268,14
Реконструкция мостового перехода через ручей на км 4+842 автомобильной дороги Уссурийск - Пограничный - Госграница в Приморском крае	1220242870	000	500 000,00
Капитальные вложения в объекты государственной (муниципальной) собственности	1220242870	400	500 000,00
Бюджетные инвестиции	1220242870	410	500 000,00
Реконструкция мостового перехода через р. Новолитовская на км 1+300 автомобильной дороги Владивосток - Находка - Новолитовск - Васильевка в Приморском крае	1220242880	000	500 000,00
Капитальные вложения в объекты государственной (муниципальной) собственности	1220242880	400	500 000,00
Бюджетные инвестиции	1220242880	410	500 000,00
Реконструкция мостового перехода через ручей на км 10+190 автомобильной дороги Владивосток - Находка - Новолитовск - Васильевка в Приморском крае	1220242890	000	500 000,00
Капитальные вложения в объекты государственной (муниципальной) собственности	1220242890	400	500 000,00
Бюджетные инвестиции	1220242890	410	500 000,00
Реконструкция мостового перехода через р. Крестьянка на км 4+642 автомобильной дороги Подъезд к с. Покровка от Уссурийск - Пограничный в Приморском крае	1220242900	000	500 000,00
Капитальные вложения в объекты государственной (муниципальной) собственности	1220242900	400	500 000,00
Бюджетные инвестиции	1220242900	410	500 000,00
Реконструкция мостового перехода через ручей на км 54+136 автомобильной дороги Осиновка - Рудная Пристань в Приморском крае	1220242910	000	500 000,00
Капитальные вложения в объекты государственной (муниципальной) собственности	1220242910	400	500 000,00
Бюджетные инвестиции	1220242910	410	500 000,00
Реконструкция мостового перехода через р. Каменка на км 191+573 автомобильной дороги Осиновка - Рудная Пристань в Приморском крае	1220242920	000	500 000,00
Капитальные вложения в объекты государственной (муниципальной) собственности	1220242920	400	500 000,00
Бюджетные инвестиции	1220242920	410	500 000,00
Реконструкция мостового перехода через ручей Харитонов на км 209+543 автомобильной дороги Осиновка - Рудная Пристань в Приморском крае	1220242930	000	500 000,00
Капитальные вложения в объекты государственной (муниципальной) собственности	1220242930	400	500 000,00
Бюджетные инвестиции	1220242930	410	500 000,00
Реконструкция мостового перехода через р. Горная Падь на км 220+250 автомобильной дороги Осиновка - Рудная Пристань в Приморском крае	1220242940	000	500 000,00
Капитальные вложения в объекты государственной (муниципальной) собственности	1220242940	400	500 000,00
Бюджетные инвестиции	1220242940	410	500 000,00
Реконструкция мостового перехода через ручей на км 262+871 автомобильной дороги Осиновка - Рудная Пристань в Приморском крае	1220242950	000	500 000,00
Капитальные вложения в объекты государственной (муниципальной) собственности	1220242950	400	500 000,00
Бюджетные инвестиции	1220242950	410	500 000,00
Реконструкция мостового перехода через ручей на км 269+029 автомобильной дороги Осиновка - Рудная Пристань в Приморском крае	1220242960	000	500 000,00
Капитальные вложения в объекты государственной (муниципальной) собственности	1220242960	400	500 000,00
Бюджетные инвестиции	1220242960	410	500 000,00
Реконструкция мостового перехода через ручей Дубовый на км 278+819 автомобильной дороги Осиновка - Рудная Пристань в Приморском крае	1220242970	000	500 000,00
Капитальные вложения в объекты государственной (муниципальной) собственности	1220242970	400	500 000,00
Бюджетные инвестиции	1220242970	410	500 000,00
Реконструкция мостового перехода через р. Партизанка на км 288+392 автомобильной дороги Осиновка - Рудная Пристань в Приморском крае	1220242980	000	500 000,00
Капитальные вложения в объекты государственной (муниципальной) собственности	1220242980	400	500 000,00
Бюджетные инвестиции	1220242980	410	500 000,00
Реконструкция мостового перехода через ручей на км 1+752 автомобильной дороги Михайловка - Турий Рог в Приморском крае	1220242990	000	500 000,00

1	2	3	4
Капитальные вложения в объекты государственной (муниципальной) собственности	1220242990	400	500 000,00
Бюджетные инвестиции	1220242990	410	500 000,00
Реконструкция мостового перехода через ручей на км 12+246 автомобильной дороги Михайловка - Турий Рог в Приморском крае	1220243000	000	500 000,00
Капитальные вложения в объекты государственной (муниципальной) собственности	1220243000	400	500 000,00
Бюджетные инвестиции	1220243000	410	500 000,00
Реконструкция мостового перехода через р. Абрамовка на км 16+108 автомобильной дороги Михайловка - Турий Рог в Приморском крае	1220243010	000	500 000,00
Капитальные вложения в объекты государственной (муниципальной) собственности	1220243010	400	500 000,00
Бюджетные инвестиции	1220243010	410	500 000,00
Реконструкция мостового перехода через ручей на км 22+168 автомобильной дороги Михайловка - Турий Рог в Приморском крае	1220243020	000	500 000,00
Капитальные вложения в объекты государственной (муниципальной) собственности	1220243020	400	500 000,00
Бюджетные инвестиции	1220243020	410	500 000,00
Реконструкция мостового перехода через ручей на км 39+564 автомобильной дороги Михайловка - Турий Рог в Приморском крае	1220243030	000	500 000,00
Капитальные вложения в объекты государственной (муниципальной) собственности	1220243030	400	500 000,00
Бюджетные инвестиции	1220243030	410	500 000,00
Реконструкция мостового перехода через реку на км 0+350 автомобильной дороги Маргаритово - Моряк-Рыболов в Приморском крае	1220243040	000	500 000,00
Капитальные вложения в объекты государственной (муниципальной) собственности	1220243040	400	500 000,00
Бюджетные инвестиции	1220243040	410	500 000,00
Реконструкция мостового перехода через р. Маргаритовка на км 1+092 автомобильной дороги Маргаритово - Моряк-Рыболов в Приморском крае	1220243050	000	500 000,00
Капитальные вложения в объекты государственной (муниципальной) собственности	1220243050	400	500 000,00
Бюджетные инвестиции	1220243050	410	500 000,00
Реконструкция мостового перехода через р. Аввакумовка на км 15+252 автомобильной дороги 300 км - Фурманово в Приморском крае	1220243060	000	500 000,00
Капитальные вложения в объекты государственной (муниципальной) собственности	1220243060	400	500 000,00
Бюджетные инвестиции	1220243060	410	500 000,00
Реконструкция мостового перехода через р. Аввакумовка на км 27+728 автомобильной дороги 300 км - Фурманово в Приморском крае	1220243070	000	500 000,00
Капитальные вложения в объекты государственной (муниципальной) собственности	1220243070	400	500 000,00
Бюджетные инвестиции	1220243070	410	500 000,00
Реконструкция мостового перехода через р. Шкотовка на примыкании км 17+070 автомобильной дороги Шкотово - Партизанск (с. Новороссия) в Приморском крае	1220243080	000	500 000,00
Капитальные вложения в объекты государственной (муниципальной) собственности	1220243080	400	500 000,00
Бюджетные инвестиции	1220243080	410	500 000,00
Реконструкция мостового перехода через р. Кабанка на км 7+612 автомобильной дороги Сибирцево - Жариково - Комиссарово - Ильинка - Комиссарово в Приморском крае	1220243090	000	500 000,00
Капитальные вложения в объекты государственной (муниципальной) собственности	1220243090	400	500 000,00
Бюджетные инвестиции	1220243090	410	500 000,00
Реконструкция мостового перехода через ручей на км 28+907 автомобильной дороги Устиновка - Зеркальная в Приморском крае	1220243100	000	500 000,00
Капитальные вложения в объекты государственной (муниципальной) собственности	1220243100	400	500 000,00
Бюджетные инвестиции	1220243100	410	500 000,00
Реконструкция мостового перехода через ручей на км 3+966 автомобильной дороги Владивосток - Артем в Приморском крае	1220243110	000	500 000,00
Капитальные вложения в объекты государственной (муниципальной) собственности	1220243110	400	500 000,00
Бюджетные инвестиции	1220243110	410	500 000,00
Реконструкция мостового перехода через ручей на км 13+786 автомобильной дороги Владивосток - Артем в Приморском крае	1220243120	000	500 000,00
Капитальные вложения в объекты государственной (муниципальной) собственности	1220243120	400	500 000,00
Бюджетные инвестиции	1220243120	410	500 000,00
Реконструкция мостового перехода через ручей на км 14+007 автомобильной дороги Владивосток - Артем в Приморском крае	1220243130	000	500 000,00
Капитальные вложения в объекты государственной (муниципальной) собственности	1220243130	400	500 000,00
Бюджетные инвестиции	1220243130	410	500 000,00
Реконструкция мостового перехода через ручей на км 17+675 автомобильной дороги Владивосток - Артем в Приморском крае	1220243140	000	500 000,00
Капитальные вложения в объекты государственной (муниципальной) собственности	1220243140	400	500 000,00
Бюджетные инвестиции	1220243140	410	500 000,00
Реконструкция мостового перехода на км 31+145 автомобильной дороги Барабаш - Приморская - Перевозная - Безверхово в Приморском крае	1220243150	000	500 000,00
Капитальные вложения в объекты государственной (муниципальной) собственности	1220243150	400	500 000,00
Бюджетные инвестиции	1220243150	410	500 000,00
Реконструкция мостового перехода через ручей на км 13+940 автомобильной дороги Подъезд к с. Духовское от Уссурийск - Пограничный в Приморском крае	1220243160	000	500 000,00
Капитальные вложения в объекты государственной (муниципальной) собственности	1220243160	400	500 000,00
Бюджетные инвестиции	1220243160	410	500 000,00
Реконструкция автомобильной дороги Михайловка - Турий Рог на участке км 129 - км 153 в Приморском крае	1220243170	000	500 000,00
Капитальные вложения в объекты государственной (муниципальной) собственности	1220243170	400	500 000,00
Бюджетные инвестиции	1220243170	410	500 000,00
Реконструкция автомобильной дороги Дальнереченск - Рощино - Восток на участке км 71+000 - км 74+000 в Приморском крае	1220243180	000	500 000,00
Капитальные вложения в объекты государственной (муниципальной) собственности	1220243180	400	500 000,00
Бюджетные инвестиции	1220243180	410	500 000,00
Реконструкция автомобильной дороги Дальнереченск - Рощино - Восток на участке км 98+400 - км 104+000 в Приморском крае	1220243190	000	500 000,00
Капитальные вложения в объекты государственной (муниципальной) собственности	1220243190	400	500 000,00
Бюджетные инвестиции	1220243190	410	500 000,00
Строительство Владивостокской кольцевой автомобильной дороги в Приморском крае. 1 этап. Остров Русский - остров Елены - ул. Казанская	1220243370	000	103 215 646,89
Капитальные вложения в объекты государственной (муниципальной) собственности	1220243370	400	103 215 646,89
Бюджетные инвестиции	1220243370	410	103 215 646,89
Реконструкция автомобильной дороги Подъезд к с. Камень-Рыболов от Сибирцево - Жариково - Комиссарово на участке км 15+300 - км 25+550 в Приморском крае	1220243380	000	500 000,00
Капитальные вложения в объекты государственной (муниципальной) собственности	1220243380	400	500 000,00
Бюджетные инвестиции	1220243380	410	500 000,00
Реконструкция автомобильной дороги Михайловка - Турий Рог на участке км 13+450 - км 13+950 в Приморском крае	1220243480	000	200 000,00
Капитальные вложения в объекты государственной (муниципальной) собственности	1220243480	400	200 000,00
Бюджетные инвестиции	1220243480	410	200 000,00
Реконструкция автомобильной дороги Кировский - Николо-Михайловка - Яковлевка на участке км 63 - км 66 в Приморском крае	1220243490	000	200 000,00
Капитальные вложения в объекты государственной (муниципальной) собственности	1220243490	400	200 000,00
Бюджетные инвестиции	1220243490	410	200 000,00

1	2	3	4
Реконструкция автомобильной дороги Николо-Михайловка - Озерное - Бельцово - Орлиное на участке км 0 - км 2, км 5 - км 8+250 в Приморском крае	1220243500	000	200 000,00
Капитальные вложения в объекты государственной (муниципальной) собственности	1220243500	400	200 000,00
Бюджетные инвестиции	1220243500	410	200 000,00
Реконструкция автомобильной дороги Подъезд к бухте Лазурная от автодороги Хабаровск - Владивосток на участке км 2+080 - км 2+480 в Приморском крае	1220243510	000	200 000,00
Капитальные вложения в объекты государственной (муниципальной) собственности	1220243510	400	200 000,00
Бюджетные инвестиции	1220243510	410	200 000,00
Осуществление дорожной деятельности на автомобильных дорогах регионального или межмуниципального и местного значения за счет иных межбюджетных трансфертов из федерального бюджета	1220253900	000	137 000 000,00
Закупка товаров, работ и услуг для обеспечения государственных (муниципальных) нужд	1220253900	200	137 000 000,00
Иные закупки товаров, работ и услуг для обеспечения государственных (муниципальных) нужд	1220253900	240	137 000 000,00
Обеспечение дорожной деятельности на автомобильных дорогах общего пользования регионального или межмуниципального значения на территории Приморского края за счет средств резервного фонда Правительства Российской Федерации	122025390F	000	500 000 000,00
Капитальные вложения в объекты государственной (муниципальной) собственности	122025390F	400	500 000 000,00
Бюджетные инвестиции	122025390F	410	500 000 000,00
Строительство автомобильной дороги Владивосток - Находка - порт Восточный на участке км 18+500 - км 40+800 в Приморском крае, софинансируемой из федерального бюджета	12202R1110	000	5 899 455 012,20
Капитальные вложения в объекты государственной (муниципальной) собственности	12202R1110	400	5 899 455 012,20
Бюджетные инвестиции	12202R1110	410	5 899 455 012,20
Основное мероприятие «Поддержка дорожного хозяйства муниципальных образований Приморского края»	1220300000	000	4 969 259 035,28
Субсидии бюджетам муниципальных образований Приморского края на ремонт автомобильных дорог общего пользования согласно плану социального развития центров экономического роста Приморского края за счет средств федерального бюджета	1220355052	000	862 408 530,00
Межбюджетные трансферты	1220355052	500	862 408 530,00
Субсидии	1220355052	520	862 408 530,00
Субсидии бюджетам муниципальных образований Приморского края на строительство автопарковок, в том числе проектно-изыскательские работы, согласно плану социального развития центров экономического роста Приморского края за счет средств федерального бюджета	1220355053	000	249 370 000,00
Межбюджетные трансферты	1220355053	500	249 370 000,00
Субсидии	1220355053	520	249 370 000,00
Субсидии бюджетам муниципальных образований Приморского края на приобретение многоярусных парковок согласно плану социального развития центров экономического роста Приморского края за счет средств федерального бюджета	1220355057	000	200 000 000,00
Межбюджетные трансферты	1220355057	500	200 000 000,00
Субсидии	1220355057	520	200 000 000,00
Субсидии бюджетам муниципальных образований Приморского края на реконструкцию автомобильных дорог общего назначения согласно плану социального развития центров экономического роста Приморского края за счет средств федерального бюджета	1220355058	000	99 000 000,00
Межбюджетные трансферты	1220355058	500	99 000 000,00
Субсидии	1220355058	520	99 000 000,00
Субсидии бюджетам муниципальных образований Приморского края на проектирование, строительство, реконструкцию автомобильных дорог общего пользования местного значения с твердым покрытием до сельских населенных пунктов, не имеющих круглогодичной связи с сетью автомобильных дорог общего пользования, а также на их капитальный ремонт и ремонт за счет средств дорожного фонда Приморского края	1220392250	000	10 189 743,37
Межбюджетные трансферты	1220392250	500	10 189 743,37
Субсидии	1220392250	520	10 189 743,37
Субсидии бюджетам муниципальных образований Приморского края на проектирование, строительство, капитальный ремонт и ремонт подъездных автомобильных дорог, проездов к земельным участкам, предоставленным (предоставляемым) на бесплатной основе гражданам, имеющим трех и более детей, и гражданам, имеющим двух детей, а также молодым семьям, за счет дорожного фонда Приморского края	1220392380	000	35 507 734,23
Межбюджетные трансферты	1220392380	500	35 507 734,23
Субсидии	1220392380	520	35 507 734,23
Субсидии бюджетам муниципальных образований Приморского края на капитальный ремонт и ремонт автомобильных дорог общего пользования населенных пунктов за счет дорожного фонда Приморского края	1220392390	000	1 654 519 923,90
Межбюджетные трансферты	1220392390	500	1 654 519 923,90
Субсидии	1220392390	520	1 654 519 923,90
Субсидии бюджетам муниципальных образований Приморского края на капитальный ремонт и ремонт дворовых территорий многоквартирных домов, проездов к дворовым территориям многоквартирных домов населенных пунктов за счет дорожного фонда Приморского края	1220392400	000	264 115 879,32
Межбюджетные трансферты	1220392400	500	264 115 879,32
Субсидии	1220392400	520	264 115 879,32
Субсидии бюджетам муниципальных образований Приморского края на проектирование, строительство (реконструкцию) автомобильных дорог общего пользования населенных пунктов за счет дорожного фонда Приморского края	1220392450	000	457 334 658,96
Межбюджетные трансферты	1220392450	500	457 334 658,96
Субсидии	1220392450	520	457 334 658,96
Субсидии бюджетам муниципальных образований Приморского края на содержание автомобильных дорог местного значения за счет дорожного фонда Приморского края	1220392590	000	591 610 350,00
Межбюджетные трансферты	1220392590	500	591 610 350,00
Субсидии	1220392590	520	591 610 350,00
Субсидии бюджетам муниципальных образований Приморского края на приобретение специализированной дорожной техники за счет дорожного фонда Приморского края	1220392600	000	545 202 215,50
Межбюджетные трансферты	1220392600	500	545 202 215,50
Субсидии	1220392600	520	545 202 215,50
Основное мероприятие «Научно-исследовательские, опытно-конструкторские и технологические работы в сфере дорожного хозяйства»	1220400000	000	136 000 000,00
Выполнение научно-исследовательской работы по разработке документов транспортного планирования Приморского края (Программа комплексного развития транспортной инфраструктуры, Комплексная схема организации транспортного обслуживания населения)	1220424310	000	37 000 000,00
Закупка товаров, работ и услуг для обеспечения государственных (муниципальных) нужд	1220424310	200	37 000 000,00
Иные закупки товаров, работ и услуг для обеспечения государственных (муниципальных) нужд	1220424310	240	37 000 000,00
Субсидии бюджетам муниципальных образований Приморского края на выполнение научно- исследовательской работы по разработке документов транспортного планирования (Программа комплексного развития транспортной инфраструктуры городской агломерации, Комплексная схема организации дорожного движения городской агломерации и Комплексная схема организации транспортного обслуживания населения городской агломерации)	1220492260	000	99 000 000,00
Межбюджетные трансферты	1220492260	500	99 000 000,00
Субсидии	1220492260	520	99 000 000,00
Федеральный проект «Дорожная сеть»	122R100000	000	1 962 147 347,86
Осуществление дорожной деятельности на автомобильных дорогах регионального или межмуниципального значения на территории Приморского края в рамках национального проекта «Безопасные и качественные автомобильные дороги»	122R153931	000	1 288 564 251,56
Закупка товаров, работ и услуг для обеспечения государственных (муниципальных) нужд	122R153931	200	1 288 564 251,56
Иные закупки товаров, работ и услуг для обеспечения государственных (муниципальных) нужд	122R153931	240	1 288 564 251,56
Осуществление дорожной деятельности на автомобильных дорогах местного значения на территории Приморского края в рамках национального проекта «Безопасные и качественные автомобильные дороги»	122R153932	000	673 583 096,30
Межбюджетные трансферты	122R153932	500	673 583 096,30
Иные межбюджетные трансферты	122R153932	540	673 583 096,30

1	2	3	4
Подпрограмма «Управление в сфере реализации развития транспортного комплекса и дорожной отрасли в Приморском крае»	1240000000	000	1 247 311 285,71
Основное мероприятие «Государственное управление и регулирование в сфере транспорта и дорожного хозяйства Приморского края»	1240100000	000	1 247 311 285,71
Руководство и управление в сфере установленных функций органов государственной власти Приморского края	1240110030	000	99 148 538,29
Расходы на выплаты персоналу в целях обеспечения выполнения функций государственными (муниципальными) органами, казенными учреждениями, органами управления государственными внебюджетными фондами	1240110030	100	98 071 828,29
Расходы на выплаты персоналу государственных (муниципальных) органов	1240110030	120	98 071 828,29
Закупка товаров, работ и услуг для обеспечения государственных (муниципальных) нужд	1240110030	200	1 062 250,00
Иные закупки товаров, работ и услуг для обеспечения государственных (муниципальных) нужд	1240110030	240	1 062 250,00
Иные бюджетные ассигнования	1240110030	800	14 460,00
Уплата налогов, сборов и иных платежей	1240110030	850	14 460,00
Управление и распоряжение имуществом, находящимся в собственности и ведении Приморского края	1240120780	000	1 083 147 081,00
Иные бюджетные ассигнования	1240120780	800	1 083 147 081,00
Уплата налогов, сборов и иных платежей	1240120780	850	1 083 147 081,00
Страхование государственных гражданских служащих Приморского края	1240121790	000	148 000,00
Закупка товаров, работ и услуг для обеспечения государственных (муниципальных) нужд	1240121790	200	148 000,00
Иные закупки товаров, работ и услуг для обеспечения государственных (муниципальных) нужд	1240121790	240	148 000,00
Расходы на обеспечение деятельности (оказание услуг, выполнение работ) краевых государственных учреждений	1240170590	000	64 867 666,42
Расходы на выплаты персоналу в целях обеспечения выполнения функций государственными (муниципальными) органами, казенными учреждениями, органами управления государственными внебюджетными фондами	1240170590	100	54 767 911,99
Расходы на выплаты персоналу казенных учреждений	1240170590	110	54 767 911,99
Закупка товаров, работ и услуг для обеспечения государственных (муниципальных) нужд	1240170590	200	9 921 746,23
Иные закупки товаров, работ и услуг для обеспечения государственных (муниципальных) нужд	1240170590	240	9 921 746,23
Иные бюджетные ассигнования	1240170590	800	178 008,20
Исполнение судебных актов	1240170590	830	13 616,00
Уплата налогов, сборов и иных платежей	1240170590	850	164 392,20
Государственная программа Приморского края «Энергоэффективность, развитие газоснабжения и энергетики в Приморском крае» на 2020-2027 годы	1300000000	000	1 405 254 434,23
Подпрограмма «Создание и развитие системы газоснабжения Приморского края»	1310000000	000	475 006 251,00
Основное мероприятие «Газоснабжение и газификация Приморского края»	1310100000	000	475 006 251,00
Субсидии газоснабжающим организациям на компенсацию выпадающих доходов, возникающих в результате установления максимального уровня розничных цен на сжиженный газ, реализуемый в период отопительного сезона из групповых газовых резервуарных установок на бытовые нужды населения Приморского края, проживающего в многоквартирных домах, в которых отсутствует централизованное теплоснабжение	1310161360	000	6 635 093,00
Иные бюджетные ассигнования	1310161360	800	6 635 093,00
Субсидии юридическим лицам (кроме некоммерческих организаций), индивидуальным предпринимателям, физическим лицам - производителям товаров, работ, услуг	1310161360	810	6 635 093,00
Субсидии бюджетам муниципальных образований на мероприятия по созданию и развитию системы газоснабжения муниципальных образований Приморского края	1310192280	000	468 371 158,00
Межбюджетные трансферты	1310192280	500	468 371 158,00
Субсидии	1310192280	520	468 371 158,00
Подпрограмма «Развитие энергетики в Приморском крае»	1320000000	000	21 647 882,00
Основное мероприятие «Развитие электроэнергетики и системы электроснабжения в Приморском крае»	1320100000	000	5 000 000,00
Выполнение научно-исследовательской работы по разработке Схемы и программы развития электроэнергетики Приморского края на 5-летний период	1320123770	000	5 000 000,00
Закупка товаров, работ и услуг для обеспечения государственных (муниципальных) нужд	1320123770	200	5 000 000,00
Иные закупки товаров, работ и услуг для обеспечения государственных (муниципальных) нужд	1320123770	240	5 000 000,00
Основное мероприятие «Управление, организационно-правовое и методическое обеспечение в сфере установленных функций органов исполнительной власти Приморского края»	1320200000	000	16 647 882,00
Руководство и управление в сфере установленных функций органов государственной власти Приморского края	1320210030	000	16 647 882,00
Расходы на выплаты персоналу в целях обеспечения выполнения функций государственными (муниципальными) органами, казенными учреждениями, органами управления государственными внебюджетными фондами	1320210030	100	16 302 382,00
Расходы на выплаты персоналу государственных (муниципальных) органов	1320210030	120	16 302 382,00
Закупка товаров, работ и услуг для обеспечения государственных (муниципальных) нужд	1320210030	200	344 500,00
Иные закупки товаров, работ и услуг для обеспечения государственных (муниципальных) нужд	1320210030	240	344 500,00
Социальное обеспечение и иные выплаты населению	1320210030	300	1 000,00
Социальные выплаты гражданам, кроме публичных нормативных социальных выплат	1320210030	320	1 000,00
Подпрограмма «Энергосбережение и повышение энергетической эффективности в Приморском крае»	1330000000	000	908 600 301,23
Основное мероприятие «Энергосбережение и повышение энергетической эффективности в системах коммунальной инфраструктуры и жилищном фонде»	1330100000	000	705 092 671,23
Обеспечение мероприятий по модернизации систем коммунальной инфраструктуры за счет средств Фонда содействия реформированию жилищно-коммунального хозяйства	1330109505	000	106 878 424,56
Капитальные вложения в объекты государственной (муниципальной) собственности	1330109505	400	106 878 424,56
Субсидии бюджетным и автономным учреждениям, государственным (муниципальным) унитарным предприятиям на осуществление капитальных вложений в объекты капитального строительства государственной (муниципальной) собственности или приобретение объектов недвижимого имущества в государственную (муниципальную) собственность	1330109505	460	106 878 424,56
Обеспечение мероприятий по модернизации систем коммунальной инфраструктуры за счет средств краевого бюджета	1330109605	000	67 808 790,69
Капитальные вложения в объекты государственной (муниципальной) собственности	1330109605	400	67 808 790,69
Субсидии бюджетным и автономным учреждениям, государственным (муниципальным) унитарным предприятиям на осуществление капитальных вложений в объекты капитального строительства государственной (муниципальной) собственности или приобретение объектов недвижимого имущества в государственную (муниципальную) собственность	1330109605	460	67 808 790,69
Субсидии на капитальные вложения в объекты капитального строительства собственности Приморского края краевым государственным унитарным предприятиям (на проведение мероприятий энергоресурсосбережения и модернизации объектов коммунальной инфраструктуры Приморского края)	1330140870	000	199 140 361,31
Капитальные вложения в объекты государственной (муниципальной) собственности	1330140870	400	199 140 361,31
Субсидии бюджетным и автономным учреждениям, государственным (муниципальным) унитарным предприятиям на осуществление капитальных вложений в объекты капитального строительства государственной (муниципальной) собственности или приобретение объектов недвижимого имущества в государственную (муниципальную) собственность	1330140870	460	199 140 361,31
Субсидии организациям, оказывающим на территории Приморского края услуги по теплоснабжению объектов жилищно-коммунального хозяйства, на проведение мероприятий энергоресурсосбережения и модернизации объектов коммунальной инфраструктуры Приморского края	1330160400	000	160 000 000,00
Иные бюджетные ассигнования	1330160400	800	160 000 000,00
Субсидии юридическим лицам (кроме некоммерческих организаций), индивидуальным предпринимателям, физическим лицам - производителям товаров, работ, услуг	1330160400	810	160 000 000,00
Субсидии бюджетам муниципальных образований на мероприятия по энергосбережению и повышению энергетической эффективности систем коммунальной инфраструктуры Приморского края	1330192270	000	171 265 094,67
Межбюджетные трансферты	1330192270	500	171 265 094,67
Субсидии	1330192270	520	171 265 094,67
Основное мероприятие «Повышение энергетической эффективности в системах коммунальной инфраструктуры в рамках концессии»	1330200000	000	203 507 630,00

1	2	3	4
Обеспечение мероприятий по модернизации систем коммунальной инфраструктуры за счет средств Фонда содействия реформированию жилищно-коммунального хозяйства	1330209505	000	200 000 000,00
Иные бюджетные ассигнования	1330209505	800	200 000 000,00
Субсидии юридическим лицам (кроме некоммерческих организаций), индивидуальным предпринимателям, физическим лицам - производителям товаров, работ, услуг	1330209505	810	200 000 000,00
Обеспечение мероприятий по осуществлению независимого строительного контроля в процессе создания, реконструкции, модернизации объектов коммунальной инфраструктуры с использованием средств Фонда содействия реформированию жилищно-коммунального хозяйства	1330224330	000	3 507 630,00
Закупка товаров, работ и услуг для обеспечения государственных (муниципальных) нужд	1330224330	200	3 507 630,00
Иные закупки товаров, работ и услуг для обеспечения государственных (муниципальных) нужд	1330224330	240	3 507 630,00
Государственная программа Приморского края «Развитие сельского хозяйства и регулирование рынков сельскохозяйственной продукции, сырья и продовольствия» на 2020-2027 годы	1400000000	000	3 842 515 670,86
Подпрограмма «Техническая и технологическая модернизация агропромышленного комплекса»	1410000000	000	980 084 657,74
Основное мероприятие «Стимулирование технического оснащения сельскохозяйственного производства»	1410100000	000	980 084 657,74
Субсидии на возмещение части затрат, связанных с приобретением сельскохозяйственной техники, оборудования и скота, в том числе на условиях лизинга	1410160120	000	962 784 657,74
Иные бюджетные ассигнования	1410160120	800	962 784 657,74
Субсидии юридическим лицам (кроме некоммерческих организаций), индивидуальным предпринимателям, физическим лицам - производителям товаров, работ, услуг	1410160120	810	962 784 657,74
Субсидии на возмещение части затрат, связанных с технической и технологической модернизацией агропромышленного комплекса	1410160130	000	12 300 000,00
Иные бюджетные ассигнования	1410160130	800	12 300 000,00
Субсидии юридическим лицам (кроме некоммерческих организаций), индивидуальным предпринимателям, физическим лицам - производителям товаров, работ, услуг	1410160130	810	12 300 000,00
Субсидии на возмещение части прямых понесенных затрат на создание и (или) модернизацию объектов агропромышленного комплекса	14101R4720	000	5 000 000,00
Иные бюджетные ассигнования	14101R4720	800	5 000 000,00
Субсидии юридическим лицам (кроме некоммерческих организаций), индивидуальным предпринимателям, физическим лицам - производителям товаров, работ, услуг	14101R4720	810	5 000 000,00
Подпрограмма «Повышение финансовой устойчивости»	1420000000	000	786 028 415,45
Основное мероприятие «Стимулирование инвестиционной деятельности в агропромышленном комплексе»	1420100000	000	746 062 974,54
Субсидии на возмещение части процентной ставки по инвестиционным кредитам (займам) в агропромышленном комплексе	1420160140	000	1 700 000,00
Иные бюджетные ассигнования	1420160140	800	1 700 000,00
Субсидии юридическим лицам (кроме некоммерческих организаций), индивидуальным предпринимателям, физическим лицам - производителям товаров, работ, услуг	1420160140	810	1 700 000,00
Субсидии на возмещение части затрат на уплату процентов по инвестиционным кредитам (займам) в агропромышленном комплексе	14201R4330	000	741 029 641,19
Иные бюджетные ассигнования	14201R4330	800	741 029 641,19
Субсидии юридическим лицам (кроме некоммерческих организаций), индивидуальным предпринимателям, физическим лицам - производителям товаров, работ, услуг	14201R4330	810	741 029 641,19
Субсидии на стимулирование развития приоритетных подотраслей агропромышленного комплекса и развитие малых форм хозяйствования на возмещение части затрат, связанных с уплатой процентов по кредитам малых форм хозяйствования	14201R5021	000	3 333 333,35
Иные бюджетные ассигнования	14201R5021	800	3 333 333,35
Субсидии юридическим лицам (кроме некоммерческих организаций), индивидуальным предпринимателям, физическим лицам - производителям товаров, работ, услуг	14201R5021	810	3 333 333,35
Основное мероприятие «Снижение рисков в сельскохозяйственном производстве»	1420200000	000	39 965 440,91
Субсидии на возмещение части затрат сельскохозяйственных товаропроизводителей на уплату страховой премии, начисленной по договору сельскохозяйственного страхования за счет средств краевого бюджета	1420261960	000	5 500 000,00
Иные бюджетные ассигнования	1420261960	800	5 500 000,00
Субсидии юридическим лицам (кроме некоммерческих организаций), индивидуальным предпринимателям, физическим лицам - производителям товаров, работ, услуг	1420261960	810	5 500 000,00
Субсидии на поддержку сельскохозяйственного производства по отдельным подотраслям растениеводства и животноводства на возмещение части затрат сельскохозяйственных товаропроизводителей на уплату страховой премии, начисленной по договору сельскохозяйственного страхования	14202R5081	000	34 465 440,91
Иные бюджетные ассигнования	14202R5081	800	34 465 440,91
Субсидии юридическим лицам (кроме некоммерческих организаций), индивидуальным предпринимателям, физическим лицам - производителям товаров, работ, услуг	14202R5081	810	34 465 440,91
Подпрограмма «Развитие подотрасли растениеводства, переработки и реализации продукции растениеводства»	1430000000	000	294 925 686,53
Основное мероприятие «Стимулирование развития производства сельскохозяйственных культур»	1430100000	000	184 734 400,00
Субсидии на возмещение части затрат, связанных с производством и отгрузкой на собственную переработку гречихи и (или) риса	1430160240	000	4 275 000,00
Иные бюджетные ассигнования	1430160240	800	4 275 000,00
Субсидии юридическим лицам (кроме некоммерческих организаций), индивидуальным предпринимателям, физическим лицам - производителям товаров, работ, услуг	1430160240	810	4 275 000,00
Субсидии на возмещение части затрат, связанных с производством овощей защищенного грунта	1430160560	000	27 680 820,00
Иные бюджетные ассигнования	1430160560	800	27 680 820,00
Субсидии юридическим лицам (кроме некоммерческих организаций), индивидуальным предпринимателям, физическим лицам - производителям товаров, работ, услуг	1430160560	810	27 680 820,00
Субсидии на возмещение части затрат, связанных с приобретением семян сельскохозяйственных культур первой репродукции	1430161890	000	38 960 000,00
Иные бюджетные ассигнования	1430161890	800	38 960 000,00
Субсидии юридическим лицам (кроме некоммерческих организаций), индивидуальным предпринимателям, физическим лицам - производителям товаров, работ, услуг	1430161890	810	38 960 000,00
Субсидии на возмещение части затрат, связанных с производством и реализацией овощей закрытого грунта	1430162030	000	18 939 180,00
Иные бюджетные ассигнования	1430162030	800	18 939 180,00
Субсидии юридическим лицам (кроме некоммерческих организаций), индивидуальным предпринимателям, физическим лицам - производителям товаров, работ, услуг	1430162030	810	18 939 180,00
Субсидии на возмещение части затрат, связанных с производством и реализацией картофеля и овощей открытого грунта	1430162040	000	51 000 000,00
Иные бюджетные ассигнования	1430162040	800	51 000 000,00
Субсидии юридическим лицам (кроме некоммерческих организаций), индивидуальным предпринимателям, физическим лицам - производителям товаров, работ, услуг	1430162040	810	51 000 000,00
Субсидии на поддержку сельскохозяйственного производства по отдельным подотраслям растениеводства и животноводства на возмещение части затрат на приобретение семян, на закладку и уход за многолетними плодовыми и ягодными насаждениями	14301R5082	000	43 879 400,00
Иные бюджетные ассигнования	14301R5082	800	43 879 400,00
Субсидии юридическим лицам (кроме некоммерческих организаций), индивидуальным предпринимателям, физическим лицам - производителям товаров, работ, услуг	14301R5082	810	43 879 400,00
Основное мероприятие «Несвязанная поддержка сельскохозяйственных товаропроизводителей в области растениеводства»	1430200000	000	110 191 286,53
Субсидии на поддержку сельскохозяйственного производства по отдельным подотраслям растениеводства и животноводства на проведение агротехнологических работ	14302R5083	000	110 191 286,53
Иные бюджетные ассигнования	14302R5083	800	110 191 286,53
Субсидии юридическим лицам (кроме некоммерческих организаций), индивидуальным предпринимателям, физическим лицам - производителям товаров, работ, услуг	14302R5083	810	110 191 286,53
Подпрограмма «Развитие подотрасли животноводства, переработки и реализации продукции животноводства»	1440000000	000	845 028 336,11
Основное мероприятие «Поддержка в области животноводства»	1440100000	000	806 480 336,11
Субсидии на возмещение части затрат, связанных с развитием отрасли животноводства	1440160280	000	785 561 622,64
Иные бюджетные ассигнования	1440160280	800	785 561 622,64

1	2	3	4
Субсидии юридическим лицам (кроме некоммерческих организаций), индивидуальным предпринимателям, физическим лицам - производителям товаров, работ, услуг	1440160280	810	785 561 622,64
Субсидии на поддержку сельскохозяйственного производства по отдельным подотраслям растениеводства и животноводства на повышение продуктивности в молочном скотоводстве	14401R5084	000	20 918 713,47
Иные бюджетные ассигнования	14401R5084	800	20 918 713,47
Субсидии юридическим лицам (кроме некоммерческих организаций), индивидуальным предпринимателям, физическим лицам - производителям товаров, работ, услуг	14401R5084	810	20 918 713,47
Основное мероприятие «Поддержка племенного животноводства»	1440200000	000	38 548 000,00
Субсидии на возмещение части затрат, связанных с развитием племенного животноводства	1440260290	000	16 500 000,00
Иные бюджетные ассигнования	1440260290	800	16 500 000,00
Субсидии юридическим лицам (кроме некоммерческих организаций), индивидуальным предпринимателям, физическим лицам - производителям товаров, работ, услуг	1440260290	810	16 500 000,00
Субсидии на поддержку сельскохозяйственного производства по отдельным подотраслям растениеводства и животноводства на возмещение части затрат по поддержке племенного крупного рогатого скота мясного и молочного направления	14402R5085	000	22 048 000,00
Иные бюджетные ассигнования	14402R5085	800	22 048 000,00
Субсидии юридическим лицам (кроме некоммерческих организаций), индивидуальным предпринимателям, физическим лицам - производителям товаров, работ, услуг	14402R5085	810	22 048 000,00
Подпрограмма «Развитие пищевой и перерабатывающей промышленности»	1450000000	000	131 635 845,00
Основное мероприятие «Поддержка предприятий хлебопекарной отрасли»	1450100000	000	78 465 625,00
Субсидии хлебопекарным предприятиям на возмещение части затрат, связанных с производством социальных сортов хлеба	1450161610	000	78 465 625,00
Иные бюджетные ассигнования	1450161610	800	78 465 625,00
Субсидии юридическим лицам (кроме некоммерческих организаций), индивидуальным предпринимателям, физическим лицам - производителям товаров, работ, услуг	1450161610	810	78 465 625,00
Основное мероприятие «Поддержка молокоперерабатывающих организаций»	1450200000	000	53 170 220,00
Субсидии молокоперерабатывающим организациям Приморского края, осуществляющим закупку сырого молока	1450262020	000	53 170 220,00
Иные бюджетные ассигнования	1450262020	800	53 170 220,00
Субсидии юридическим лицам (кроме некоммерческих организаций), индивидуальным предпринимателям, физическим лицам - производителям товаров, работ, услуг	1450262020	810	53 170 220,00
Подпрограмма «Развитие сельскохозяйственной кооперации и малых форм хозяйствования»	1460000000	000	259 517 273,38
Основное мероприятие «Поддержка крестьянских (фермерских) хозяйств»	1460100000	000	229 017 273,38
Гранты на развитие семейных животноводческих ферм	1460160610	000	32 233 334,00
Иные бюджетные ассигнования	1460160610	800	32 233 334,00
Субсидии юридическим лицам (кроме некоммерческих организаций), индивидуальным предпринимателям, физическим лицам - производителям товаров, работ, услуг	1460160610	810	32 233 334,00
Субсидии на стимулирование развития приоритетных подотраслей агропромышленного комплекса и развитие малых форм хозяйствования в части финансового обеспечения затрат по созданию и развитию крестьянских (фермерских) хозяйств	14601R5022	000	196 783 939,38
Иные бюджетные ассигнования	14601R5022	800	196 783 939,38
Субсидии юридическим лицам (кроме некоммерческих организаций), индивидуальным предпринимателям, физическим лицам - производителям товаров, работ, услуг	14601R5022	810	196 783 939,38
Основное мероприятие «Поддержка сельскохозяйственных потребительских кооперативов»	1460200000	000	30 000 000,00
Субсидии на стимулирование развития приоритетных подотраслей агропромышленного комплекса и развитие малых форм хозяйствования в части финансового обеспечения затрат на грантовую поддержку сельскохозяйственных потребительских кооперативов	14602R5023	000	30 000 000,00
Иные бюджетные ассигнования	14602R5023	800	30 000 000,00
Субсидии юридическим лицам (кроме некоммерческих организаций), индивидуальным предпринимателям, физическим лицам - производителям товаров, работ, услуг	14602R5023	810	30 000 000,00
Основное мероприятие «Информационное обеспечение агропромышленного комплекса»	1460300000	000	500 000,00
Мероприятия по оказанию консультационной помощи	1460320800	000	500 000,00
Закупка товаров, работ и услуг для обеспечения государственных (муниципальных) нужд	1460320800	200	500 000,00
Иные закупки товаров, работ и услуг для обеспечения государственных (муниципальных) нужд	1460320800	240	500 000,00
Подпрограмма «Развитие мелиорации сельскохозяйственных земель»	1470000000	000	75 105 340,90
Основное мероприятие «Обеспечение функционирования мелиоративных систем»	1470100000	000	75 105 340,90
Проведение агрохимического обследования (мониторинг)	1470120810	000	5 300 000,00
Закупка товаров, работ и услуг для обеспечения государственных (муниципальных) нужд	1470120810	200	5 300 000,00
Иные закупки товаров, работ и услуг для обеспечения государственных (муниципальных) нужд	1470120810	240	5 300 000,00
Субсидии на реализацию мероприятий в области мелиорации земель сельскохозяйственного назначения	14701R5680	000	69 805 340,90
Иные бюджетные ассигнования	14701R5680	800	69 805 340,90
Субсидии юридическим лицам (кроме некоммерческих организаций), индивидуальным предпринимателям, физическим лицам - производителям товаров, работ, услуг	14701R5680	810	69 805 340,90
Подпрограмма «Обеспечение функций управления реализации государственной программы»	1480000000	000	44 784 999,00
Основное мероприятие «Реализация отдельных полномочий органа исполнительной власти в сфере сельского хозяйства»	1480100000	000	44 784 999,00
Руководство и управление в сфере установленных функций органов государственной власти Приморского края	1480110030	000	44 764 404,00
Расходы на выплаты персоналу в целях обеспечения выполнения функций государственными (муниципальными) органами, казенными учреждениями, органами управления государственными внебюджетными фондами	1480110030	100	44 025 250,85
Расходы на выплаты персоналу государственных (муниципальных) органов	1480110030	120	44 025 250,85
Закупка товаров, работ и услуг для обеспечения государственных (муниципальных) нужд	1480110030	200	739 153,15
Иные закупки товаров, работ и услуг для обеспечения государственных (муниципальных) нужд	1480110030	240	739 153,15
Расходы, связанные с исполнением судебных актов и решений налоговых органов	1480129050	000	20 595,00
Иные бюджетные ассигнования	1480129050	800	20 595,00
Исполнение судебных актов	1480129050	830	20 595,00
Подпрограмма «Экспорт продукции агропромышленного комплекса»	1490000000	000	378 504 387,76
Федеральный проект «Экспорт продукции агропромышленного комплекса»	149T200000	000	378 504 387,76
Субсидии на возмещение части затрат, связанных со стимулированием увеличения производства масличных культур	149T252590	000	378 504 387,76
Иные бюджетные ассигнования	149T252590	800	378 504 387,76
Субсидии юридическим лицам (кроме некоммерческих организаций), индивидуальным предпринимателям, физическим лицам - производителям товаров, работ, услуг	149T252590	810	378 504 387,76
Подпрограмма «Создание системы поддержки фермеров и развитие сельской кооперации»	14A0000000	000	38 801 751,72
Федеральный проект «Создание системы поддержки фермеров и развитие сельской кооперации»	14AI700000	000	38 801 751,72
Субсидии на создание системы поддержки фермеров и развитие сельской кооперации	14AI754800	000	30 509 285,72
Иные бюджетные ассигнования	14AI754800	800	30 509 285,72
Субсидии юридическим лицам (кроме некоммерческих организаций), индивидуальным предпринимателям, физическим лицам - производителям товаров, работ, услуг	14AI754800	810	30 509 285,72
Субсидии на обеспечение деятельности Центра компетенций в сфере сельскохозяйственной кооперации и поддержки фермеров	14AI761720	000	8 292 466,00
Иные бюджетные ассигнования	14AI761720	800	8 292 466,00
Субсидии юридическим лицам (кроме некоммерческих организаций), индивидуальным предпринимателям, физическим лицам - производителям товаров, работ, услуг	14AI761720	810	8 292 466,00
Подпрограмма «Комплексное развитие сельских территорий»	14Б0000000	000	8 098 977,27
Основное мероприятие «Улучшение жилищных условий граждан, проживающих в сельской местности»	14Б0100000	000	8 098 977,27
Социальные выплаты на обеспечение жильем граждан Российской Федерации, проживающих на сельских территориях Приморского края, софинансируемые из федерального бюджета	14Б01R5760	000	8 098 977,27

1	2	3	4
Социальное обеспечение и иные выплаты населению	14Б01R5760	300	8 098 977,27
Социальные выплаты гражданам, кроме публичных нормативных социальных выплат	14Б01R5760	320	8 098 977,27
Государственная программа Приморского края «Развитие рыбохозяйственного комплекса в Приморском крае на 2020-2027 годы»	1500000000	000	65 745 622,92
Подпрограмма «Развитие аквакультуры (рыбоводства) в Приморском крае»	1510000000	000	19 940 808,67
Основное мероприятие «Оказание мер государственной поддержки организациям, осуществляющим аквакультуру в Приморском крае»	1510200000	000	19 940 808,67
Субсидии на возмещение части затрат организациям, осуществляющим аквакультуру (рыбоводство) и воспроизводство водных биоресурсов	1510260370	000	18 789 554,00
Иные бюджетные ассигнования	1510260370	800	18 789 554,00
Субсидии юридическим лицам (кроме некоммерческих организаций), индивидуальным предпринимателям, физическим лицам - производителям товаров, работ, услуг	1510260370	810	18 789 554,00
Субсидии сельскохозяйственным товаропроизводителям на возмещение части затрат на уплату процентов по кредитам, полученным в российских кредитных организациях, на развитие аквакультуры (рыболовство) и товарного осетроводства, софинансируемые из федерального бюджета	15102R5260	000	1 151 254,67
Иные бюджетные ассигнования	15102R5260	800	1 151 254,67
Субсидии юридическим лицам (кроме некоммерческих организаций), индивидуальным предпринимателям, физическим лицам - производителям товаров, работ, услуг	15102R5260	810	1 151 254,67
Подпрограмма «Стимулирование обновления и модернизации основных производственных фондов рыбохозяйственного комплекса в Приморском крае»	1520000000	000	18 747 846,25
Основное мероприятие «Оказание мер государственной поддержки организациям, осуществляющим рыбохозяйственную деятельность в Приморском крае»	1520200000	000	18 747 846,25
Субсидии на возмещение части затрат организациям, осуществляющим рыбохозяйственную деятельность	1520260720	000	18 747 846,25
Иные бюджетные ассигнования	1520260720	800	18 747 846,25
Субсидии юридическим лицам (кроме некоммерческих организаций), индивидуальным предпринимателям, физическим лицам - производителям товаров, работ, услуг	1520260720	810	18 747 846,25
Подпрограмма «Развитие системы государственного управления»	1540000000	000	27 056 968,00
Основное мероприятие «Государственное управление в сфере рыбохозяйственной деятельности в Приморском крае»	1540100000	000	26 384 668,00
Руководство и управление в сфере установленных функций органов государственной власти Приморского края	1540110030	000	26 384 668,00
Расходы на выплаты персоналу в целях обеспечения выполнения функций государственными (муниципальными) органами, казенными учреждениями, органами управления государственными внебюджетными фондами	1540110030	100	26 119 548,00
Расходы на выплаты персоналу государственных (муниципальных) органов	1540110030	120	26 119 548,00
Закупка товаров, работ и услуг для обеспечения государственных (муниципальных) нужд	1540110030	200	264 120,00
Иные закупки товаров, работ и услуг для обеспечения государственных (муниципальных) нужд	1540110030	240	264 120,00
Социальное обеспечение и иные выплаты населению	1540110030	300	1 000,00
Социальные выплаты гражданам, кроме публичных нормативных социальных выплат	1540110030	320	1 000,00
Основное мероприятие «Реализация полномочий в области организации, регулирования и охраны водных биологических ресурсов на внутренних водных объектах в Приморском крае»	1540200000	000	672 300,00
Осуществление переданных полномочий Российской Федерации в области организации, регулирования и охраны водных биологических ресурсов	1540259100	000	672 300,00
Расходы на выплаты персоналу в целях обеспечения выполнения функций государственными (муниципальными) органами, казенными учреждениями, органами управления государственными внебюджетными фондами	1540259100	100	49 800,00
Расходы на выплаты персоналу государственных (муниципальных) органов	1540259100	120	49 800,00
Закупка товаров, работ и услуг для обеспечения государственных (муниципальных) нужд	1540259100	200	622 500,00
Иные закупки товаров, работ и услуг для обеспечения государственных (муниципальных) нужд	1540259100	240	622 500,00
Государственная программа Приморского края «Развитие лесного хозяйства в Приморском крае» на 2020-2027 годы	1600000000	000	910 686 129,90
Подпрограмма «Обеспечение использования, охраны, защиты и воспроизводства лесов»	1610000000	000	776 356 811,53
Основное мероприятие «Обеспечение деятельности краевых государственных учреждений в сфере лесного хозяйства»	1610100000	000	676 455 411,53
Расходы на содержание и обеспечение деятельности учреждений в области лесных отношений	1610151291	000	397 247 788,63
Расходы на выплаты персоналу в целях обеспечения выполнения функций государственными (муниципальными) органами, казенными учреждениями, органами управления государственными внебюджетными фондами	1610151291	100	220 115 026,37
Расходы на выплаты персоналу казенных учреждений	1610151291	110	220 115 026,37
Закупка товаров, работ и услуг для обеспечения государственных (муниципальных) нужд	1610151291	200	8 550 000,00
Иные закупки товаров, работ и услуг для обеспечения государственных (муниципальных) нужд	1610151291	240	8 550 000,00
Предоставление субсидий бюджетным, автономным учреждениям и иным некоммерческим организациям	1610151291	600	168 282 762,26
Субсидии бюджетным учреждениям	1610151291	610	168 282 762,26
Иные бюджетные ассигнования	1610151291	800	300 000,00
Уплата налогов, сборов и иных платежей	1610151291	850	300 000,00
Расходы на обеспечение деятельности (оказание услуг, выполнение работ) краевых государственных учреждений	1610170590	000	253 707 622,90
Расходы на выплаты персоналу в целях обеспечения выполнения функций государственными (муниципальными) органами, казенными учреждениями, органами управления государственными внебюджетными фондами	1610170590	100	34 870 069,59
Расходы на выплаты персоналу казенных учреждений	1610170590	110	34 870 069,59
Закупка товаров, работ и услуг для обеспечения государственных (муниципальных) нужд	1610170590	200	25 603 032,60
Иные закупки товаров, работ и услуг для обеспечения государственных (муниципальных) нужд	1610170590	240	25 603 032,60
Предоставление субсидий бюджетным, автономным учреждениям и иным некоммерческим организациям	1610170590	600	188 902 101,71
Субсидии бюджетным учреждениям	1610170590	610	188 902 101,71
Иные бюджетные ассигнования	1610170590	800	4 332 419,00
Уплата налогов, сборов и иных платежей	1610170590	850	4 332 419,00
Расходы на приобретение краевыми государственными учреждениями особо ценного движимого имущества	1610170610	000	25 500 000,00
Закупка товаров, работ и услуг для обеспечения государственных (муниципальных) нужд	1610170610	200	25 500 000,00
Иные закупки товаров, работ и услуг для обеспечения государственных (муниципальных) нужд	1610170610	240	25 500 000,00
Основное мероприятие «Развитие и укрепление материально-технической базы краевых государственных учреждений в сфере лесного хозяйства»	1610200000	000	31 200 000,00
Расходы на приобретение краевыми государственными учреждениями особо ценного движимого имущества	1610270610	000	31 200 000,00
Предоставление субсидий бюджетным, автономным учреждениям и иным некоммерческим организациям	1610270610	600	31 200 000,00
Субсидии бюджетным учреждениям	1610270610	610	31 200 000,00
Федеральный проект «Сохранение лесов»	161GA00000	000	68 701 400,00
Расходы на увеличение площади лесовосстановления в рамках переданных полномочий Российской Федерации субъектам Российской Федерации в области лесных отношений	161GA54290	000	8 809 800,00
Предоставление субсидий бюджетным, автономным учреждениям и иным некоммерческим организациям	161GA54290	600	8 809 800,00
Субсидии бюджетным учреждениям	161GA54290	610	8 809 800,00
Расходы на оснащение учреждений, выполняющих мероприятия по воспроизводству лесов, специализированной лесохозяйственной техникой и оборудованием для проведения комплекса мероприятий по лесовосстановлению и лесоразведению в рамках переданных полномочий Российской Федерации субъектам Российской Федерации в области лесных отношений	161GA54300	000	1 593 100,00
Предоставление субсидий бюджетным, автономным учреждениям и иным некоммерческим организациям	161GA54300	600	1 593 100,00
Субсидии бюджетным учреждениям	161GA54300	610	1 593 100,00

1	2	3	4
Расходы на формирование запаса лесных семян для лесовосстановления в рамках переданных полномочий Российской Федерации субъектам Российской Федерации в области лесных отношений	161GA54310	000	5 022 500,00
Предоставление субсидий бюджетным, автономным учреждениям и иным некоммерческим организациям	161GA54310	600	5 022 500,00
Субсидии бюджетным учреждениям	161GA54310	610	5 022 500,00
Расходы на оснащение специализированных учреждений органов государственной власти субъектов Российской Федерации лесопожарной техникой и оборудованием для проведения комплекса мероприятий по охране лесов от пожаров в рамках переданных полномочий Российской Федерации субъектам Российской Федерации в области лесных отношений	161GA54320	000	53 276 000,00
Предоставление субсидий бюджетным, автономным учреждениям и иным некоммерческим организациям	161GA54320	600	53 276 000,00
Субсидии бюджетным учреждениям	161GA54320	610	53 276 000,00
Подпрограмма «Обеспечение стратегического управления лесным хозяйством»	1620000000	000	134 329 318,37
Основное мероприятие «Обеспечение функций государственного органа в сфере лесных отношений»	1620100000	000	100 101 588,37
Руководство и управление в сфере установленных функций органов государственной власти Приморского края	1620110030	000	8 077 247,00
Расходы на выплаты персоналу в целях обеспечения выполнения функций государственными (муниципальными) органами, казенными учреждениями, органами управления государственными внебюджетными фондами	1620110030	100	6 977 247,00
Расходы на выплаты персоналу государственных (муниципальных) органов	1620110030	120	6 977 247,00
Закупка товаров, работ и услуг для обеспечения государственных (муниципальных) нужд	1620110030	200	1 100 000,00
Иные закупки товаров, работ и услуг для обеспечения государственных (муниципальных) нужд	1620110030	240	1 100 000,00
Обеспечение равных условий оплаты труда, установленных нормативными правовыми актами Приморского края, государственным гражданским служащим Приморского края, выполняющим функции по осуществлению переданных полномочий Российской Федерации, за счет средств краевого бюджета	1620110130	000	459 830,00
Расходы на выплаты персоналу в целях обеспечения выполнения функций государственными (муниципальными) органами, казенными учреждениями, органами управления государственными внебюджетными фондами	1620110130	100	459 830,00
Расходы на выплаты персоналу государственных (муниципальных) органов	1620110130	120	459 830,00
Управление и распоряжение имуществом, находящимся в собственности и ведении Приморского края	1620120780	000	60 000,00
Иные бюджетные ассигнования	1620120780	800	60 000,00
Уплата налогов, сборов и иных платежей	1620120780	850	60 000,00
Расходы на содержание аппарата управления в области лесных отношений	1620151293	000	91 504 511,37
Расходы на выплаты персоналу в целях обеспечения выполнения функций государственными (муниципальными) органами, казенными учреждениями, органами управления государственными внебюджетными фондами	1620151293	100	75 554 511,37
Расходы на выплаты персоналу государственных (муниципальных) органов	1620151293	120	75 554 511,37
Закупка товаров, работ и услуг для обеспечения государственных (муниципальных) нужд	1620151293	200	15 850 000,00
Иные закупки товаров, работ и услуг для обеспечения государственных (муниципальных) нужд	1620151293	240	15 850 000,00
Иные бюджетные ассигнования	1620151293	800	100 000,00
Исполнение судебных актов	1620151293	830	43 827,89
Уплата налогов, сборов и иных платежей	1620151293	850	56 172,11
Основное мероприятие «Проведение мероприятий в сфере лесных отношений»	1620200000	000	34 227 730,00
Проведение лесоустройства лесов в Приморском крае	1620220900	000	8 539 520,00
Закупка товаров, работ и услуг для обеспечения государственных (муниципальных) нужд	1620220900	200	8 539 520,00
Иные закупки товаров, работ и услуг для обеспечения государственных (муниципальных) нужд	1620220900	240	8 539 520,00
Мероприятия, связанные с завершением ликвидации краевых государственных предприятий	1620224240	000	2 263 200,00
Закупка товаров, работ и услуг для обеспечения государственных (муниципальных) нужд	1620224240	200	2 263 200,00
Иные закупки товаров, работ и услуг для обеспечения государственных (муниципальных) нужд	1620224240	240	2 263 200,00
Создание и техническое сопровождение единой информационной системы для управления лесным комплексом	1620224250	000	17 961 910,00
Закупка товаров, работ и услуг для обеспечения государственных (муниципальных) нужд	1620224250	200	17 961 910,00
Иные закупки товаров, работ и услуг для обеспечения государственных (муниципальных) нужд	1620224250	240	17 961 910,00
Расходы на мероприятия в области лесных отношений	1620251292	000	5 463 100,00
Закупка товаров, работ и услуг для обеспечения государственных (муниципальных) нужд	1620251292	200	5 463 100,00
Иные закупки товаров, работ и услуг для обеспечения государственных (муниципальных) нужд	1620251292	240	5 463 100,00
Государственная программа Приморского края «Экономическое развитие и инновационная экономика Приморского края» на 2020-2027 годы	1700000000	000	8 803 228 842,71
Подпрограмма «Улучшение инвестиционного климата в Приморском крае»	1710000000	000	1 120 922 942,24
Основное мероприятие «Создание благоприятных условий для привлечения инвестиций в экономику Приморского края»	1710100000	000	81 276 929,86
Субсидии на осуществление уставной деятельности автономной некоммерческой организации «Инвестиционное Агентство Приморского края»	1710161340	000	81 276 929,86
Предоставление субсидий бюджетным, автономным учреждениям и иным некоммерческим организациям	1710161340	600	81 276 929,86
Субсидии некоммерческим организациям (за исключением государственных (муниципальных) учреждений)	1710161340	630	81 276 929,86
Основное мероприятие «Реализация механизмов стратегического управления социально- экономическим развитием Приморского края»	1710500000	000	79 717 357,40
Руководство и управление в сфере установленных функций органов государственной власти Приморского края	1710510030	000	79 717 357,40
Расходы на выплаты персоналу в целях обеспечения выполнения функций государственными (муниципальными) органами, казенными учреждениями, органами управления государственными внебюджетными фондами	1710510030	100	77 815 361,40
Расходы на выплаты персоналу государственных (муниципальных) органов	1710510030	120	77 815 361,40
Закупка товаров, работ и услуг для обеспечения государственных (муниципальных) нужд	1710510030	200	1 900 796,00
Иные закупки товаров, работ и услуг для обеспечения государственных (муниципальных) нужд	1710510030	240	1 900 796,00
Социальное обеспечение и иные выплаты населению	1710510030	300	1 000,00
Социальные выплаты гражданам, кроме публичных нормативных социальных выплат	1710510030	320	1 000,00
Иные бюджетные ассигнования	1710510030	800	200,00
Уплата налогов, сборов и иных платежей	1710510030	850	200,00
Основное мероприятие «Обеспечение выполнения комплекса работ по реализации плана статистических работ»	1710600000	000	899 928,00
Формирование и получение экономико-статистической информации	1710622220	000	899 928,00
Закупка товаров, работ и услуг для обеспечения государственных (муниципальных) нужд	1710622220	200	899 928,00
Иные закупки товаров, работ и услуг для обеспечения государственных (муниципальных) нужд	1710622220	240	899 928,00
Федеральный проект «Адресная поддержка повышения производительности труда на предприятиях»	171L200000	000	19 370 335,20
Субсидии автономной некоммерческой организации «Центр поддержки предпринимательства Приморского края» на реализацию мероприятий направленных на достижение результатов национального проекта «Производительность труда и поддержка занятости»	171L252960	000	4 500 000,00
Предоставление субсидий бюджетным, автономным учреждениям и иным некоммерческим организациям	171L252960	600	4 500 000,00
Субсидии некоммерческим организациям (за исключением государственных (муниципальных) учреждений)	171L252960	630	4 500 000,00
Субсидии автономной некоммерческой организации «Центр поддержки предпринимательства Приморского края» с целью финансового обеспечения затрат, связанных с организацией деятельности в рамках национального проекта «Производительность труда и поддержка занятости»	171L261920	000	14 870 335,20
Предоставление субсидий бюджетным, автономным учреждениям и иным некоммерческим организациям	171L261920	600	14 870 335,20
Субсидии некоммерческим организациям (за исключением государственных (муниципальных) учреждений)	171L261920	630	14 870 335,20

1	2	3	4
Федеральный проект «Промышленный экспорт»	171T100000	000	939 658 391,78
Субсидии энергоемким организациям горнодобывающей промышленности Приморского края на финансовое обеспечение части затрат на оплату электроэнергии, потребленной на производственные (технологические) нужды	171T161590	000	939 658 391,78
Иные бюджетные ассигнования	171T161590	800	939 658 391,78
Субсидии юридическим лицам (кроме некоммерческих организаций), индивидуальным предпринимателям, физическим лицам - производителям товаров, работ, услуг	171T161590	810	939 658 391,78
Подпрограмма «Развитие малого и среднего предпринимательства в Приморском крае»	1720000000	000	600 739 602,58
Основное мероприятие «Финансовая поддержка организаций, образующих инфраструктуру поддержки субъектов малого и среднего предпринимательства»	1720100000	000	110 101 727,27
Субсидии некоммерческой организации «Гарантийный фонд Приморского края» на оказание неотложных мер по поддержке субъектов малого и среднего предпринимательства в условиях ухудшения ситуации в связи с распространением коронавируса	1720158311	000	91 954 659,10
Предоставление субсидий бюджетным, автономным учреждениям и иным некоммерческим организациям	1720158311	600	91 954 659,10
Субсидии некоммерческим организациям (за исключением государственных (муниципальных) учреждений)	1720158311	630	91 954 659,10
Субсидии автономной некоммерческой организации «Микрокредитная компания Приморского края» на оказание неотложных мер по поддержке субъектов малого и среднего предпринимательства в условиях ухудшения ситуации в связи с распространением коронавируса	1720158312	000	13 038 750,00
Предоставление субсидий бюджетным, автономным учреждениям и иным некоммерческим организациям	1720158312	600	13 038 750,00
Субсидии некоммерческим организациям (за исключением государственных (муниципальных) учреждений)	1720158312	630	13 038 750,00
Субсидии автономной некоммерческой организации «Микрокредитная компания Приморского края» на оказание неотложных мер по поддержке субъектов малого и среднего предпринимательства в условиях ухудшения ситуации в связи с распространением коронавируса за счет средств краевого бюджета	17201K9312	000	5 108 318,17
Предоставление субсидий бюджетным, автономным учреждениям и иным некоммерческим организациям	17201K9312	600	5 108 318,17
Субсидии некоммерческим организациям (за исключением государственных (муниципальных) учреждений)	17201K9312	630	5 108 318,17
Федеральный проект «Расширение доступа субъектов малого и среднего предпринимательства к финансовым ресурсам, в том числе к льготному финансированию»	172I400000	000	149 356 385,49
Субсидии некоммерческой организации «Гарантийный фонд Приморского края» с целью финансового обеспечения затрат, связанных с организацией деятельности	172I455271	000	46 692 755,11
Предоставление субсидий бюджетным, автономным учреждениям и иным некоммерческим организациям	172I455271	600	46 692 755,11
Субсидии некоммерческим организациям (за исключением государственных (муниципальных) учреждений)	172I455271	630	46 692 755,11
Субсидии автономной некоммерческой организации «Микрокредитная компания Приморского края» за счет средств резервного фонда Правительства Российской Федерации	172I45527F	000	66 978 775,52
Предоставление субсидий бюджетным, автономным учреждениям и иным некоммерческим организациям	172I45527F	600	66 978 775,52
Субсидии некоммерческим организациям (за исключением государственных (муниципальных) учреждений)	172I45527F	630	66 978 775,52
Субсидии автономной некоммерческой организации «Микрокредитная компания Приморского края» на осуществление микрокредитной деятельности	172I461500	000	15 684 854,86
Предоставление субсидий бюджетным, автономным учреждениям и иным некоммерческим организациям	172I461500	600	15 684 854,86
Субсидии некоммерческим организациям (за исключением государственных (муниципальных) учреждений)	172I461500	630	15 684 854,86
Субсидии юридическим лицам на возмещение недополученных доходов по договорам финансовой аренды (лизинга)	172I461620	000	20 000 000,00
Иные бюджетные ассигнования	172I461620	800	20 000 000,00
Субсидии юридическим лицам (кроме некоммерческих организаций), индивидуальным предпринимателям, физическим лицам - производителям товаров, работ, услуг	172I461620	810	20 000 000,00
Федеральный проект «Акселерация субъектов малого и среднего предпринимательства»	172I500000	000	326 425 163,28
Субсидии автономной некоммерческой организации «Центр поддержки предпринимательства Приморского края» с целью финансового обеспечения затрат, связанных с организацией деятельности	172I555271	000	132 389 795,93
Предоставление субсидий бюджетным, автономным учреждениям и иным некоммерческим организациям	172I555271	600	132 389 795,93
Субсидии некоммерческим организациям (за исключением государственных (муниципальных) учреждений)	172I555271	630	132 389 795,93
Субсидии автономной некоммерческой организации «Микрокредитная компания Приморского края» в целях предоставления поддержки субъектам малого и среднего предпринимательства, работающим в моногородах	172I555272	000	15 778 367,35
Предоставление субсидий бюджетным, автономным учреждениям и иным некоммерческим организациям	172I555272	600	15 778 367,35
Субсидии некоммерческим организациям (за исключением государственных (муниципальных) учреждений)	172I555272	630	15 778 367,35
Субсидии на осуществление уставной деятельности автономной некоммерческой организации «Центр поддержки предпринимательства Приморского края»	172I561580	000	128 257 000,00
Предоставление субсидий бюджетным, автономным учреждениям и иным некоммерческим организациям	172I561580	600	128 257 000,00
Субсидии некоммерческим организациям (за исключением государственных (муниципальных) учреждений)	172I561580	630	128 257 000,00
Субсидии бюджетам муниципальных образований Приморского края на конкурсной основе на реализацию мероприятий муниципальных программ (подпрограмм) развития малого и среднего предпринимательства в рамках национального проекта «Малое и среднее предпринимательство и поддержка индивидуальной предпринимательской инициативы»	172I592350	000	50 000 000,00
Межбюджетные трансферты	172I592350	500	50 000 000,00
Субсидии	172I592350	520	50 000 000,00
Федеральный проект «Популяризация предпринимательства»	172I800000	000	14 856 326,54
Субсидии автономной некоммерческой организации «Центр поддержки предпринимательства Приморского края» на реализацию мероприятий по популяризации предпринимательства	172I855271	000	14 856 326,54
Предоставление субсидий бюджетным, автономным учреждениям и иным некоммерческим организациям	172I855271	600	14 856 326,54
Субсидии некоммерческим организациям (за исключением государственных (муниципальных) учреждений)	172I855271	630	14 856 326,54
Подпрограмма «Долгосрочное финансовое планирование и организация бюджетного процесса, совершенствование межбюджетных отношений в Приморском крае»	1730000000	000	5 625 256 016,28
Основное мероприятие «Управление бюджетным процессом в Приморском крае»	1730100000	000	143 994 722,59
Руководство и управление в сфере установленных функций органов государственной власти Приморского края	1730110030	000	131 717 722,59
Расходы на выплаты персоналу в целях обеспечения выполнения функций государственными (муниципальными) органами, казенными учреждениями, органами управления государственными внебюджетными фондами	1730110030	100	114 969 393,03
Расходы на выплаты персоналу государственных (муниципальных) органов	1730110030	120	114 969 393,03
Закупка товаров, работ и услуг для обеспечения государственных (муниципальных) нужд	1730110030	200	16 698 329,56
Иные закупки товаров, работ и услуг для обеспечения государственных (муниципальных) нужд	1730110030	240	16 698 329,56
Иные бюджетные ассигнования	1730110030	800	50 000,00
Уплата налогов, сборов и иных платежей	1730110030	850	50 000,00
Расходы на совершенствование бюджетного процесса Приморского края	1730121970	000	12 277 000,00
Закупка товаров, работ и услуг для обеспечения государственных (муниципальных) нужд	1730121970	200	12 277 000,00
Иные закупки товаров, работ и услуг для обеспечения государственных (муниципальных) нужд	1730121970	240	12 277 000,00
Основное мероприятие «Совершенствование межбюджетных отношений в Приморском крае»	1730200000	000	5 267 791 775,00
Дотации, связанные с особым режимом безопасного функционирования закрытых административно-территориальных образований	1730250100	000	269 222 000,00
Межбюджетные трансферты	1730250100	500	269 222 000,00

1	2	3	4
Дотации	1730250100	510	269 222 000,00
Дотации на выравнивание бюджетной обеспеченности муниципальных районов (муниципальных округов, городских округов)	1730291020	000	967 680 697,00
Межбюджетные трансферты	1730291020	500	967 680 697,00
Дотации	1730291020	510	967 680 697,00
Дотации на поддержку мер по обеспечению сбалансированности бюджетов	1730291030	000	2 995 000 000,00
Межбюджетные трансферты	1730291030	500	2 995 000 000,00
Дотации	1730291030	510	2 995 000 000,00
Иные дотации местным бюджетам в целях поощрения достижения наилучших показателей социально-экономического развития муниципальных образований	1730291040	000	100 000 000,00
Межбюджетные трансферты	1730291040	500	100 000 000,00
Дотации	1730291040	510	100 000 000,00
Иные дотации для финансового обеспечения осуществления городом Владивостоком функций административного центра Приморского края	1730291050	000	300 000 000,00
Межбюджетные трансферты	1730291050	500	300 000 000,00
Дотации	1730291050	510	300 000 000,00
Субвенции бюджетам муниципальных районов Приморского края на осуществление отдельных государственных полномочий по расчету и предоставлению дотаций на выравнивание бюджетной обеспеченности бюджетам поселений, входящих в их состав	1730293110	000	325 889 078,00
Межбюджетные трансферты	1730293110	500	325 889 078,00
Субвенции	1730293110	530	325 889 078,00
Иные межбюджетные трансферты на поощрение за достигнутые результаты в работе по повышению качества управления бюджетным процессом органами местного самоуправления	1730294010	000	10 000 000,00
Межбюджетные трансферты	1730294010	500	10 000 000,00
Иные межбюджетные трансферты	1730294010	540	10 000 000,00
Иные межбюджетные трансферты на осуществление мероприятий по реализации проектов, имеющих приоритетное значение для жителей муниципальных образований Приморского края	1730294040	000	300 000 000,00
Межбюджетные трансферты	1730294040	500	300 000 000,00
Иные межбюджетные трансферты	1730294040	540	300 000 000,00
Основное мероприятие «Совершенствование управления государственным долгом Приморского края»	1730300000	000	211 469 518,69
Процентные платежи по государственному долгу Приморского края	1730329060	000	208 077 910,94
Обслуживание государственного (муниципального) долга	1730329060	700	208 077 910,94
Обслуживание государственного долга субъекта Российской Федерации	1730329060	720	208 077 910,94
Процентные платежи по реструктурированной задолженности по бюджетным кредитам	1730329080	000	3 391 607,75
Обслуживание государственного (муниципального) долга	1730329080	700	3 391 607,75
Обслуживание государственного долга субъекта Российской Федерации	1730329080	720	3 391 607,75
Основное мероприятие «Развитие инициативного бюджетирования в Приморском крае»	1730400000	000	2 000 000,00
Информирование населения о практиках инициативного бюджетирования, реализуемых в Приморском крае	1730424500	000	2 000 000,00
Закупка товаров, работ и услуг для обеспечения государственных (муниципальных) нужд	1730424500	200	2 000 000,00
Иные закупки товаров, работ и услуг для обеспечения государственных (муниципальных) нужд	1730424500	240	2 000 000,00
Подпрограмма «Управление имуществом, находящимся в собственности и в ведении Приморского края»	1740000000	000	1 456 310 281,61
Основное мероприятие «Управление и распоряжение имуществом, находящимся в собственности и в ведении Приморского края»	1740100000	000	454 931 852,91
Руководство и управление в сфере установленных функций органов государственной власти Приморского края	1740110030	000	128 971 474,00
Расходы на выплаты персоналу в целях обеспечения выполнения функций государственными (муниципальными) органами, казенными учреждениями, органами управления государственными внебюджетными фондами	1740110030	100	126 348 874,00
Расходы на выплаты персоналу государственных (муниципальных) органов	1740110030	120	126 348 874,00
Закупка товаров, работ и услуг для обеспечения государственных (муниципальных) нужд	1740110030	200	2 565 600,00
Иные закупки товаров, работ и услуг для обеспечения государственных (муниципальных) нужд	1740110030	240	2 565 600,00
Иные бюджетные ассигнования	1740110030	800	57 000,00
Уплата налогов, сборов и иных платежей	1740110030	850	57 000,00
Управление и распоряжение имуществом, находящимся в собственности и ведении Приморского края	1740120780	000	24 671 137,00
Закупка товаров, работ и услуг для обеспечения государственных (муниципальных) нужд	1740120780	200	18 771 560,64
Иные закупки товаров, работ и услуг для обеспечения государственных (муниципальных) нужд	1740120780	240	18 771 560,64
Иные бюджетные ассигнования	1740120780	800	5 899 576,36
Исполнение судебных актов	1740120780	830	5 899 576,36
Расходы на обеспечение деятельности (оказание услуг, выполнение работ) краевых государственных учреждений	1740170590	000	301 289 241,91
Расходы на выплаты персоналу в целях обеспечения выполнения функций государственными (муниципальными) органами, казенными учреждениями, органами управления государственными внебюджетными фондами	1740170590	100	181 423 964,00
Расходы на выплаты персоналу казенных учреждений	1740170590	110	181 423 964,00
Закупка товаров, работ и услуг для обеспечения государственных (муниципальных) нужд	1740170590	200	57 446 306,00
Иные закупки товаров, работ и услуг для обеспечения государственных (муниципальных) нужд	1740170590	240	57 446 306,00
Предоставление субсидий бюджетным, автономным учреждениям и иным некоммерческим организациям	1740170590	600	61 611 820,91
Субсидии бюджетным учреждениям	1740170590	610	61 611 820,91
Иные бюджетные ассигнования	1740170590	800	807 151,00
Уплата налогов, сборов и иных платежей	1740170590	850	807 151,00
Основное мероприятие «Материально-техническое обеспечение органов государственной власти Приморского края и представление интересов Правительства Приморского края в федеральных органах государственной власти»	1740200000	000	999 574 338,70
Расходы на обеспечение деятельности (оказание услуг, выполнение работ) краевых государственных учреждений	1740270590	000	791 631 128,00
Расходы на выплаты персоналу в целях обеспечения выполнения функций государственными (муниципальными) органами, казенными учреждениями, органами управления государственными внебюджетными фондами	1740270590	100	37 761 505,00
Расходы на выплаты персоналу казенных учреждений	1740270590	110	37 761 505,00
Закупка товаров, работ и услуг для обеспечения государственных (муниципальных) нужд	1740270590	200	27 970 200,00
Иные закупки товаров, работ и услуг для обеспечения государственных (муниципальных) нужд	1740270590	240	27 970 200,00
Предоставление субсидий бюджетным, автономным учреждениям и иным некоммерческим организациям	1740270590	600	725 739 423,00
Субсидии бюджетным учреждениям	1740270590	610	725 739 423,00
Иные бюджетные ассигнования	1740270590	800	160 000,00
Уплата налогов, сборов и иных платежей	1740270590	850	160 000,00
Расходы по оплате договоров на выполнение работ, оказание услуг, связанных с капитальным ремонтом нефинансовых активов, полученных в аренду или безвозмездное пользование, закрепленных за краевыми государственными учреждениями на праве оперативного управления	1740270600	000	109 446 260,70
Предоставление субсидий бюджетным, автономным учреждениям и иным некоммерческим организациям	1740270600	600	109 446 260,70
Субсидии бюджетным учреждениям	1740270600	610	109 446 260,70
Расходы на приобретение краевыми государственными учреждениями особо ценного движимого имущества	1740270610	000	66 516 090,00

1	2	3	4
Предоставление субсидий бюджетным, автономным учреждениям и иным некоммерческим организациям	1740270610	600	66 516 090,00
Субсидии бюджетным учреждениям	1740270610	610	66 516 090,00
Обеспечение видеонаблюдения и иные мероприятия, направленные на защищенность объектов (территорий) краевых государственных учреждений Приморского края	1740270840	000	9 200 000,00
Предоставление субсидий бюджетным, автономным учреждениям и иным некоммерческим организациям	1740270840	600	9 200 000,00
Субсидии бюджетным учреждениям	1740270840	610	9 200 000,00
Мероприятия по обеспечению требований пожарной безопасности в краевых государственных учреждениях Приморского края	1740270850	000	17 499 360,00
Предоставление субсидий бюджетным, автономным учреждениям и иным некоммерческим организациям	1740270850	600	17 499 360,00
Субсидии бюджетным учреждениям	1740270850	610	17 499 360,00
Расходы на проведение Восточного экономического форума	1740273920	000	5 281 500,00
Предоставление субсидий бюджетным, автономным учреждениям и иным некоммерческим организациям	1740273920	600	5 281 500,00
Субсидии бюджетным учреждениям	1740273920	610	5 281 500,00
Основное мероприятие «Поддержка строительства гостевого комплекса и инфраструктуры на о. Русский»	1740300000	000	1 804 090,00
Расходы по оплате договоров на выполнение работ, оказание услуг, приобретение основных средств, связанных с проведением мероприятий по технологическому присоединению к сетям электроснабжения комплекса зданий в б. Боярин, о. Русский, г. Владивосток	1740370680	000	1 804 090,00
Предоставление субсидий бюджетным, автономным учреждениям и иным некоммерческим организациям	1740370680	600	1 804 090,00
Субсидии бюджетным учреждениям	1740370680	610	1 804 090,00
Государственная программа Приморского края «Безопасный край» на 2020-2027 годы	1800000000	000	949 106 987,35
Подпрограмма «Комплексные меры профилактики правонарушений, экстремизма и терроризма, незаконного потребления наркотических средств и психотропных веществ в Приморском крае»	1810000000	000	149 442 225,35
Основное мероприятие «Профилактика правонарушений, асоциального и противоправного поведения, повышение уровня правовой культуры населения»	1810100000	000	95 499 274,00
Мероприятия по профилактике правонарушений и борьбе с преступностью	1810120740	000	4 125 000,00
Закупка товаров, работ и услуг для обеспечения государственных (муниципальных) нужд	1810120740	200	4 125 000,00
Иные закупки товаров, работ и услуг для обеспечения государственных (муниципальных) нужд	1810120740	240	4 125 000,00
Выплата вознаграждения гражданам, добровольно сдавшим незаконно хранящиеся у них оружие, боеприпасы, взрывчатые вещества и взрывные устройства	1810122410	000	547 700,00
Социальное обеспечение и иные выплаты населению	1810122410	300	547 700,00
Иные выплаты населению	1810122410	360	547 700,00
Субвенции федеральному бюджету на осуществление части переданных полномочий по составлению протоколов об административных правонарушениях, посягающих на общественный порядок и общественную безопасность	1810157010	000	2 839 200,00
Межбюджетные трансферты	1810157010	500	2 839 200,00
Субвенции	1810157010	530	2 839 200,00
Субсидия на оплату труда адвокатов, оказывающих гражданам бесплатную юридическую помощь в рамках государственной системы бесплатной юридической помощи на территории Приморского края, и компенсацию их расходов на оказание бесплатной юридической помощи	1810160090	000	1 411 500,00
Предоставление субсидий бюджетным, автономным учреждениям и иным некоммерческим организациям	1810160090	600	1 411 500,00
Субсидии некоммерческим организациям (за исключением государственных (муниципальных) учреждений)	1810160090	630	1 411 500,00
Субсидия на материально-техническое и финансовое обеспечение оказания юридической помощи в труднодоступных и малонаселенных местностях Приморского края	1810160100	000	41 600,00
Предоставление субсидий бюджетным, автономным учреждениям и иным некоммерческим организациям	1810160100	600	41 600,00
Субсидии некоммерческим организациям (за исключением государственных (муниципальных) учреждений)	1810160100	630	41 600,00
Выплата единовременного пособия народным дружинникам и членам семей погибших (умерших) народных дружинников в связи с участием их в охране общественного порядка	1810181380	000	100 000,00
Социальное обеспечение и иные выплаты населению	1810181380	300	100 000,00
Иные выплаты населению	1810181380	360	100 000,00
Субвенции на создание и обеспечение деятельности комиссий по делам несовершеннолетних и защите их прав	1810193010	000	55 134 038,00
Межбюджетные трансферты	1810193010	500	55 134 038,00
Субвенции	1810193010	530	55 134 038,00
Субвенции на реализацию отдельных государственных полномочий по созданию административных комиссий	1810193030	000	31 300 236,00
Межбюджетные трансферты	1810193030	500	31 300 236,00
Субвенции	1810193030	530	31 300 236,00
Основное мероприятие «Профилактика незаконного потребления наркотических средств и психотропных веществ, совершенствование антинаркотической пропаганды»	1810200000	000	7 277 525,00
Мероприятия по противодействию распространению наркотиков	1810220720	000	2 880 000,00
Закупка товаров, работ и услуг для обеспечения государственных (муниципальных) нужд	1810220720	200	2 880 000,00
Иные закупки товаров, работ и услуг для обеспечения государственных (муниципальных) нужд	1810220720	240	2 880 000,00
Мероприятия по социальной профилактике, популяризации здорового образа жизни в целях противодействия распространению наркотиков	1810222460	000	3 597 525,00
Закупка товаров, работ и услуг для обеспечения государственных (муниципальных) нужд	1810222460	200	3 597 525,00
Иные закупки товаров, работ и услуг для обеспечения государственных (муниципальных) нужд	1810222460	240	3 597 525,00
Мероприятия по противодействию распространению наркотиков, реализуемые краевыми государственными учреждениями	1810270340	000	800 000,00
Предоставление субсидий бюджетным, автономным учреждениям и иным некоммерческим организациям	1810270340	600	800 000,00
Субсидии автономным учреждениям	1810270340	620	800 000,00
Основное мероприятие «Формирование в обществе нетерпимого отношения к проявлениям терроризма и экстремизма, повышение уровня антитеррористической защищенности на территории Приморского края»	1810300000	000	11 702 426,35
Мероприятия по профилактике экстремизма и терроризма	1810320730	000	3 000 000,00
Закупка товаров, работ и услуг для обеспечения государственных (муниципальных) нужд	1810320730	200	3 000 000,00
Иные закупки товаров, работ и услуг для обеспечения государственных (муниципальных) нужд	1810320730	240	3 000 000,00
Содержание и эксплуатация стационарных металлодетекторов, включая их монтаж, демонтаж и транспортировку при проведении массовых мероприятий	1810323600	000	1 756 000,00
Закупка товаров, работ и услуг для обеспечения государственных (муниципальных) нужд	1810323600	200	1 756 000,00
Иные закупки товаров, работ и услуг для обеспечения государственных (муниципальных) нужд	1810323600	240	1 756 000,00
Обеспечение безопасности на объектах недвижимого имущества, находящегося в собственности Приморского края (установка системы ограничения проезда на территорию, прилегающую к зданию по адресу: г. Владивосток, ул. Фастовская, 20)	1810323900	000	3 857 277,00
Закупка товаров, работ и услуг для обеспечения государственных (муниципальных) нужд	1810323900	200	3 857 277,00
Иные закупки товаров, работ и услуг для обеспечения государственных (муниципальных) нужд	1810323900	240	3 857 277,00
Оснащение объектов недвижимого имущества, находящегося в собственности Приморского края, оборудованием, обеспечивающим особую группу первой категории надежности электроснабжения, включая проектирование, монтаж и пуско-наладочные работы	1810323990	000	3 089 149,35
Закупка товаров, работ и услуг для обеспечения государственных (муниципальных) нужд	1810323990	200	3 089 149,35
Иные закупки товаров, работ и услуг для обеспечения государственных (муниципальных) нужд	1810323990	240	3 089 149,35
Основное мероприятие «Пропаганда государственной антикоррупционной политики, формирование в обществе нетерпимого отношения к проявлениям коррупции»	1810400000	000	21 250 000,00
Мероприятия по противодействию коррупции	1810423510	000	21 250 000,00

1	2	3	4
Закупка товаров, работ и услуг для обеспечения государственных (муниципальных) нужд	1810423510	200	21 250 000,00
Иные закупки товаров, работ и услуг для обеспечения государственных (муниципальных) нужд	1810423510	240	21 250 000,00
Основное мероприятие «Пропаганда здорового и социально активного образа жизни, в том числе среди подростков и молодежи»	1810500000	000	400 000,00
Мероприятия по социальной профилактике, популяризации здорового образа жизни в целях профилактики правонарушений	1810522450	000	400 000,00
Закупка товаров, работ и услуг для обеспечения государственных (муниципальных) нужд	1810522450	200	400 000,00
Иные закупки товаров, работ и услуг для обеспечения государственных (муниципальных) нужд	1810522450	240	400 000,00
Основное мероприятие «Профилактика правонарушений в сфере миграционного законодательства Российской Федерации»	1810700000	000	10 103 000,00
Управление и распоряжение имуществом, находящимся в собственности и ведении Приморского края	1810720780	000	103 000,00
Иные бюджетные ассигнования	1810720780	800	103 000,00
Уплата налогов, сборов и иных платежей	1810720780	850	103 000,00
Мероприятия по разработке проектно-сметной документации в целях строительства здания специального учреждения для временного содержания иностранных граждан и лиц без гражданства	1810723680	000	10 000 000,00
Закупка товаров, работ и услуг для обеспечения государственных (муниципальных) нужд	1810723680	200	10 000 000,00
Иные закупки товаров, работ и услуг для обеспечения государственных (муниципальных) нужд	1810723680	240	10 000 000,00
Федеральный проект «Развитие детского здравоохранения, включая создание современной инфраструктуры оказания медицинской помощи детям»	181N400000	000	3 210 000,00
Мероприятия по противодействию распространения наркотиков	181N420720	000	3 210 000,00
Закупка товаров, работ и услуг для обеспечения государственных (муниципальных) нужд	181N420720	200	3 210 000,00
Иные закупки товаров, работ и услуг для обеспечения государственных (муниципальных) нужд	181N420720	240	3 210 000,00
Подпрограмма «Повышение безопасности дорожного движения в Приморском крае»	1820000000	000	122 450 760,00
Федеральный проект «Общесистемные меры развития дорожного хозяйства»	182R200000	000	33 250 000,00
Приобретение и установка комплексов фотовидеофиксации нарушений правил дорожного движения	182R224270	000	33 250 000,00
Закупка товаров, работ и услуг для обеспечения государственных (муниципальных) нужд	182R224270	200	33 250 000,00
Иные закупки товаров, работ и услуг для обеспечения государственных (муниципальных) нужд	182R224270	240	33 250 000,00
Федеральный проект «Безопасность дорожного движения»	182R300000	000	89 200 760,00
Техническое обслуживание системы видеонаблюдения и автоматической фиксации нарушений Правил дорожного движения Российской Федерации, а также оборудования центра обработки данных (включая аренду каналов связи и оплату электроэнергии)	182R320700	000	40 753 760,00
Закупка товаров, работ и услуг для обеспечения государственных (муниципальных) нужд	182R320700	200	40 753 760,00
Иные закупки товаров, работ и услуг для обеспечения государственных (муниципальных) нужд	182R320700	240	40 753 760,00
Мероприятия по противодействию распространению наркотиков	182R320720	000	770 000,00
Закупка товаров, работ и услуг для обеспечения государственных (муниципальных) нужд	182R320720	200	770 000,00
Иные закупки товаров, работ и услуг для обеспечения государственных (муниципальных) нужд	182R320720	240	770 000,00
Повышение правового сознания и пропаганда культуры поведения участников дорожного движения	182R321170	000	37 000 000,00
Закупка товаров, работ и услуг для обеспечения государственных (муниципальных) нужд	182R321170	200	37 000 000,00
Иные закупки товаров, работ и услуг для обеспечения государственных (муниципальных) нужд	182R321170	240	37 000 000,00
Развитие системы оказания медицинской помощи лицам, пострадавшим в результате дорожно-транспортных происшествий	182R321180	000	1 477 000,00
Закупка товаров, работ и услуг для обеспечения государственных (муниципальных) нужд	182R321180	200	1 477 000,00
Иные закупки товаров, работ и услуг для обеспечения государственных (муниципальных) нужд	182R321180	240	1 477 000,00
Мероприятия в области содействия организации беспрепятственного движения участников дорожного движения	182R324260	000	2 200 000,00
Закупка товаров, работ и услуг для обеспечения государственных (муниципальных) нужд	182R324260	200	2 200 000,00
Иные закупки товаров, работ и услуг для обеспечения государственных (муниципальных) нужд	182R324260	240	2 200 000,00
Мероприятия по реализации регионального проекта «Безопасность дорожного движения», реализуемые краевыми государственными учреждениями	182R371560	000	7 000 000,00
Предоставление субсидий бюджетным, автономным учреждениям и иным некоммерческим организациям	182R371560	600	7 000 000,00
Субсидии автономным учреждениям	182R371560	620	7 000 000,00
Подпрограмма «Обеспечение деятельности мировой юстиции и государственного управления в сфере обеспечения общественной безопасности и правопорядка в Приморском крае»	1830000000	000	677 214 002,00
Основное мероприятие «Обеспечение деятельности мировой юстиции в Приморском крае»	1830100000	000	488 507 943,00
Обеспечение деятельности мировых судей Приморского края	1830110120	000	450 098 943,00
Расходы на выплаты персоналу в целях обеспечения выполнения функций государственными (муниципальными) органами, казенными учреждениями, органами управления государственными внебюджетными фондами	1830110120	100	237 269 750,00
Расходы на выплаты персоналу государственных (муниципальных) органов	1830110120	120	237 269 750,00
Закупка товаров, работ и услуг для обеспечения государственных (муниципальных) нужд	1830110120	200	211 797 181,00
Иные закупки товаров, работ и услуг для обеспечения государственных (муниципальных) нужд	1830110120	240	211 797 181,00
Социальное обеспечение и иные выплаты населению	1830110120	300	15 000,00
Социальные выплаты гражданам, кроме публичных нормативных социальных выплат	1830110120	320	15 000,00
Иные бюджетные ассигнования	1830110120	800	1 017 012,00
Уплата налогов, сборов и иных платежей	1830110120	850	1 017 012,00
Реставрация объекта культурного наследия «Здание по адресу: г. Владивосток, ул. Луговая, 33» с целью приспособления в офисные помещения для размещения судебных участков мировых судей города Владивостока, в том числе проектно-изыскательские работы	1830142860	000	38 409 000,00
Капитальные вложения в объекты государственной (муниципальной) собственности	1830142860	400	38 409 000,00
Бюджетные инвестиции	1830142860	410	38 409 000,00
Основное мероприятие «Финансовое обеспечение переданных федеральных полномочий»	1830200000	000	36 026 500,00
Субвенции на осуществление первичного воинского учета на территориях, где отсутствуют военные комиссариаты	1830251180	000	34 077 300,00
Межбюджетные трансферты	1830251180	500	34 077 300,00
Субвенции	1830251180	530	34 077 300,00
Субвенции на осуществление полномочий по составлению (изменению) списков кандидатов в присяжные заседатели федеральных судов общей юрисдикции в Российской Федерации	1830251200	000	1 949 200,00
Межбюджетные трансферты	1830251200	500	1 949 200,00
Субвенции	1830251200	530	1 949 200,00
Основное мероприятие «Обеспечение государственного управления в сфере реализации государственной программы»	1830300000	000	152 679 559,00
Руководство и управление в сфере установленных функций органов государственной власти	1830310030	000	40 442 675,00
Расходы на выплаты персоналу в целях обеспечения выполнения функций государственными (муниципальными) органами, казенными учреждениями, органами управления государственными внебюджетными фондами	1830310030	100	39 692 675,00
Расходы на выплаты персоналу государственных (муниципальных) органов	1830310030	120	39 692 675,00
Закупка товаров, работ и услуг для обеспечения государственных (муниципальных) нужд	1830310030	200	750 000,00
Иные закупки товаров, работ и услуг для обеспечения государственных (муниципальных) нужд	1830310030	240	750 000,00
Расходы на обеспечение деятельности (оказание услуг, выполнение работ) краевых государственных учреждений	1830370590	000	112 236 884,00
Расходы на выплаты персоналу в целях обеспечения выполнения функций государственными (муниципальными) органами, казенными учреждениями, органами управления государственными внебюджетными фондами	1830370590	100	28 694 004,00
Расходы на выплаты персоналу казенных учреждений	1830370590	110	28 694 004,00
Закупка товаров, работ и услуг для обеспечения государственных (муниципальных) нужд	1830370590	200	83 463 165,00
Иные закупки товаров, работ и услуг для обеспечения государственных (муниципальных) нужд	1830370590	240	83 463 165,00

1	2	3	4
Иные бюджетные ассигнования	1830370590	800	79 715,00
Уплата налогов, сборов и иных платежей	1830370590	850	79 715,00
Государственная программа Приморского края «Патриотическое воспитание граждан, реализация государственной национальной политики и развитие институтов гражданского общества на территории Приморского края» на 2020-2027 годы	1900000000	000	198 530 499,35
Подпрограмма «Патриотическое воспитание граждан в Приморском крае»	1910000000	000	45 880 095,00
Основное мероприятие «Повышение профессионального уровня работников сферы патриотического воспитания»	1910100000	000	250 000,00
Обучающие мероприятия патриотической направленности	1910123540	000	250 000,00
Закупка товаров, работ и услуг для обеспечения государственных (муниципальных) нужд	1910123540	200	250 000,00
Иные закупки товаров, работ и услуг для обеспечения государственных (муниципальных) нужд	1910123540	240	250 000,00
Основное мероприятие «Общекраевые форумы и конференции, развитие экспертной поддержки патриотического воспитания»	1910200000	000	350 000,00
Форумы и конференции и иные мероприятия по развитию экспертной поддержки	1910223550	000	350 000,00
Закупка товаров, работ и услуг для обеспечения государственных (муниципальных) нужд	1910223550	200	350 000,00
Иные закупки товаров, работ и услуг для обеспечения государственных (муниципальных) нужд	1910223550	240	350 000,00
Основное мероприятие «Мероприятия историко-патриотической, культурно-патриотической, спортивно-патриотической направленности»	1910300000	000	11 180 095,00
Мероприятия по вопросам гражданско-патриотического воспитания детей и молодежи	1910324290	000	3 050 000,00
Закупка товаров, работ и услуг для обеспечения государственных (муниципальных) нужд	1910324290	200	3 050 000,00
Иные закупки товаров, работ и услуг для обеспечения государственных (муниципальных) нужд	1910324290	240	3 050 000,00
Организация и проведение краевых Спартакиад молодежи допризывного возраста и других мероприятий для молодежи патриотической направленности	1910371020	000	5 055 550,00
Предоставление субсидий бюджетным, автономным учреждениям и иным некоммерческим организациям	1910371020	600	5 055 550,00
Субсидии автономным учреждениям	1910371020	620	5 055 550,00
Мероприятия по вопросам гражданско-патриотического воспитания детей и молодежи	1910371570	000	3 050 000,00
Предоставление субсидий бюджетным, автономным учреждениям и иным некоммерческим организациям	1910371570	600	3 050 000,00
Субсидии автономным учреждениям	1910371570	620	3 050 000,00
Субсидии бюджетам муниципальных образований Приморского края на проведение работ по восстановлению воинских захоронений, находящихся в муниципальной собственности	19103R2990	000	24 545,00
Межбюджетные трансферты	19103R2990	500	24 545,00
Субсидии	19103R2990	520	24 545,00
Федеральный проект «Социальная активность»	191E800000	000	34 100 000,00
Предоставление субсидии из краевого бюджета Региональному отделению Всероссийского детско-юношеского военно-патриотического общественного движения «ЮНАРМИЯ» Приморского края в целях финансового обеспечения затрат на развитие общественно значимых проектов	191E861780	000	34 100 000,00
Предоставление субсидий бюджетным, автономным учреждениям и иным некоммерческим организациям	191E861780	600	34 100 000,00
Субсидии некоммерческим организациям (за исключением государственных (муниципальных) учреждений)	191E861780	630	34 100 000,00
Подпрограмма «Этнокультурное развитие народов Приморского края и гармонизация межнациональных отношений»	1920000000	000	9 374 195,55
Основное мероприятие «Формирование общегражданского единства. Сохранение и развитие этнокультурного многообразия народов России, гармонизация межнациональных (межэтнических) отношений»	1920100000	000	7 088 931,91
Мероприятия, направленные на укрепление гражданского единства, межнационального и межконфессионального согласия, сохранение этнокультурного многообразия народов Российской Федерации, проживающих на территории Приморского края	1920123570	000	1 714 840,91
Закупка товаров, работ и услуг для обеспечения государственных (муниципальных) нужд	1920123570	200	1 714 840,91
Иные закупки товаров, работ и услуг для обеспечения государственных (муниципальных) нужд	1920123570	240	1 714 840,91
Реализация мероприятий по укреплению единства российской нации и этнокультурному развитию народов России	19201R5160	000	5 374 091,00
Закупка товаров, работ и услуг для обеспечения государственных (муниципальных) нужд	19201R5160	200	5 374 091,00
Иные закупки товаров, работ и услуг для обеспечения государственных (муниципальных) нужд	19201R5160	240	5 374 091,00
Основное мероприятие «Повышение качества жизни коренных малочисленных народов Российской Федерации, проживающих в Приморском крае»	1920200000	000	1 933 863,64
Субсидии бюджетам муниципальных образований Приморского края на поддержку экономического и социального развития коренных малочисленных народов Севера, Сибири и Дальнего Востока	19202R5150	000	1 933 863,64
Межбюджетные трансферты	19202R5150	500	1 933 863,64
Субсидии	19202R5150	520	1 933 863,64
Основное мероприятие «Содействие сохранению и развитию самобытной культуры коренных малочисленных народов Российской Федерации, проживающих в Приморском крае»	1920300000	000	351 400,00
Организация и проведение краевой Спартакиады коренных малочисленных народов Российской Федерации, проживающих в Приморском крае	1920371030	000	351 400,00
Предоставление субсидий бюджетным, автономным учреждениям и иным некоммерческим организациям	1920371030	600	351 400,00
Субсидии автономным учреждениям	1920371030	620	351 400,00
Подпрограмма «Поддержка социально ориентированных некоммерческих и иных общественных организаций в Приморском крае»	1930000000	000	143 276 208,80
Основное мероприятие «Поддержка социально ориентированных некоммерческих организаций в Приморском крае»	1930100000	000	66 600 000,00
Проведение краевого форума социально ориентированных некоммерческих организаций	1930123810	000	1 000 000,00
Закупка товаров, работ и услуг для обеспечения государственных (муниципальных) нужд	1930123810	200	1 000 000,00
Иные закупки товаров, работ и услуг для обеспечения государственных (муниципальных) нужд	1930123810	240	1 000 000,00
Субсидии из краевого бюджета социально ориентированным некоммерческим организациям Приморского края на финансовое обеспечение затрат, связанных с реализацией общественно значимых программ (проектов) по направлениям деятельности	1930161290	000	65 600 000,00
Предоставление субсидий бюджетным, автономным учреждениям и иным некоммерческим организациям	1930161290	600	65 600 000,00
Субсидии некоммерческим организациям (за исключением государственных (муниципальных) учреждений)	1930161290	630	65 600 000,00
Основное мероприятие «Поддержка иных общественных организаций в Приморском крае»	1930200000	000	76 201 208,80
Предоставление субсидии из краевого бюджета Приморской краевой организации общероссийской общественной организации «Всероссийское общество инвалидов» в целях финансового обеспечения затрат, связанных с реализацией общественно значимой программы по защите прав и интересов инвалидов в Приморском крае	1930261380	000	11 500 000,00
Предоставление субсидий бюджетным, автономным учреждениям и иным некоммерческим организациям	1930261380	600	11 500 000,00
Субсидии некоммерческим организациям (за исключением государственных (муниципальных) учреждений)	1930261380	630	11 500 000,00
Предоставление субсидии из краевого бюджета Приморской краевой организации Общероссийской общественной организации инвалидов «Всероссийское ордена Трудового Красного Знамени общество слепых» в целях финансового обеспечения затрат, связанных с реализацией общественно значимой программы по защите прав и интересов инвалидов в Приморском крае	1930261390	000	2 000 000,00
Предоставление субсидий бюджетным, автономным учреждениям и иным некоммерческим организациям	1930261390	600	2 000 000,00
Субсидии некоммерческим организациям (за исключением государственных (муниципальных) учреждений)	1930261390	630	2 000 000,00
Предоставление субсидии из краевого бюджета Приморскому региональному отделению Общероссийской общественной организации инвалидов «Всероссийское общество глухих» в целях финансового обеспечения затрат, связанных с реализацией общественно значимой программы по защите прав и интересов инвалидов в Приморском крае	1930261400	000	2 000 000,00
Предоставление субсидий бюджетным, автономным учреждениям и иным некоммерческим организациям	1930261400	600	2 000 000,00

1	2	3	4
Субсидии некоммерческим организациям (за исключением государственных (муниципальных) учреждений)	1930261400	630	2 000 000,00
Предоставление субсидии из краевого бюджета Приморской краевой общественной организации ветеранов (пенсионеров) войны, труда, Вооруженных Сил и правоохранительных органов в целях финансового обеспечения затрат, связанных с реализацией общественно значимой программы по защите прав и интересов ветеранов в Приморском крае	1930261410	000	36 000 000,00
Предоставление субсидий бюджетным, автономным учреждениям и иным некоммерческим организациям	1930261410	600	36 000 000,00
Субсидии некоммерческим организациям (за исключением государственных (муниципальных) учреждений)	1930261410	630	36 000 000,00
Предоставление субсидии из краевого бюджета Приморскому отдельскому казачьему обществу Уссурийского войскового казачьего общества	1930261530	000	8 413 943,00
Предоставление субсидий бюджетным, автономным учреждениям и иным некоммерческим организациям	1930261530	600	8 413 943,00
Субсидии некоммерческим организациям (за исключением государственных (муниципальных) учреждений)	1930261530	630	8 413 943,00
Предоставление субсидии из краевого бюджета Некоммерческому партнерству «Дальневосточный музей авиации»	1930261540	000	16 287 265,80
Предоставление субсидий бюджетным, автономным учреждениям и иным некоммерческим организациям	1930261540	600	16 287 265,80
Субсидии некоммерческим организациям (за исключением государственных (муниципальных) учреждений)	1930261540	630	16 287 265,80
Основное мероприятие «Проведение краевых мероприятий, направленных на развитие институтов гражданского общества, в том числе социально ориентированных некоммерческих организаций в Приморском крае»	1930300000	000	475 000,00
Мероприятия, направленные на информационно-просветительскую поддержку социально ориентированных и иных некоммерческих организаций в Приморском крае	1930324110	000	475 000,00
Закупка товаров, работ и услуг для обеспечения государственных (муниципальных) нужд	1930324110	200	475 000,00
Иные закупки товаров, работ и услуг для обеспечения государственных (муниципальных) нужд	1930324110	240	475 000,00
Государственная программа Приморского края «Формирование современной городской среды муниципальных образований Приморского края» на 2020-2027 годы	2000000000	000	1 806 632 552,00
Подпрограмма «Формирование современной городской среды муниципальных образований Приморского края»	2010000000	000	606 632 552,00
Основное мероприятие «Строительство, реконструкция объектов благоустройства, находящихся в муниципальной собственности»	2010500000	000	14 850 000,00
Субсидии бюджетам муниципальных образований Приморского края на строительство, реконструкцию объектов благоустройства (в том числе проектно-изыскательские работы), находящихся в муниципальной собственности	2010592710	000	14 850 000,00
Межбюджетные трансферты	2010592710	500	14 850 000,00
Субсидии	2010592710	520	14 850 000,00
Федеральный проект «Формирование комфортной городской среды»	201F200000	000	591 782 552,00
Субсидии бюджетам муниципальных образований Приморского края на поддержку муниципальных программ формирования современной городской среды	201F255550	000	591 782 552,00
Межбюджетные трансферты	201F255550	500	591 782 552,00
Субсидии	201F255550	520	591 782 552,00
Подпрограмма «Благоустройство территорий муниципальных образований Приморского края»	2020000000	000	1 200 000 000,00
Основное мероприятие «Поддержка муниципальных программ по благоустройству территорий муниципальных образований Приморского края»	2020100000	000	1 200 000 000,00
Субсидии бюджетам муниципальных образований Приморского края на поддержку муниципальных программ по благоустройству территорий муниципальных образований Приморского края	2020192610	000	1 200 000 000,00
Межбюджетные трансферты	2020192610	500	1 200 000 000,00
Субсидии	2020192610	520	1 200 000 000,00
Непрограммные направления деятельности органов государственной власти	9900000000	000	7 098 330 801,70
Мероприятия непрограммных направлений деятельности органов государственной власти	9990000000	000	7 098 330 801,70
Непрограммные мероприятия	9999900000	000	6 672 158 242,70
Губернатор Приморского края	9999910010	000	6 426 293,00
Расходы на выплаты персоналу в целях обеспечения выполнения функций государственными (муниципальными) органами, казенными учреждениями, органами управления государственными внебюджетными фондами	9999910010	100	6 426 293,00
Расходы на выплаты персоналу государственных (муниципальных) органов	9999910010	120	6 426 293,00
Руководство и управление в сфере установленных функций органов государственной власти Приморского края	9999910030	000	1 866 539 465,11
Расходы на выплаты персоналу в целях обеспечения выполнения функций государственными (муниципальными) органами, казенными учреждениями, органами управления государственными внебюджетными фондами	9999910030	100	1 224 281 717,19
Расходы на выплаты персоналу государственных (муниципальных) органов	9999910030	120	1 224 281 717,19
Закупка товаров, работ и услуг для обеспечения государственных (муниципальных) нужд	9999910030	200	138 194 389,00
Иные закупки товаров, работ и услуг для обеспечения государственных (муниципальных) нужд	9999910030	240	138 194 389,00
Социальное обеспечение и иные выплаты населению	9999910030	300	11 774 000,00
Социальные выплаты гражданам, кроме публичных нормативных социальных выплат	9999910030	320	34 000,00
Иные выплаты населению	9999910030	360	11 740 000,00
Иные бюджетные ассигнования	9999910030	800	492 289 358,92
Уплата налогов, сборов и иных платежей	9999910030	850	788 608,66
Резервные средства	9999910030	870	491 500 750,26
Председатель Законодательного Собрания Приморского края и его заместители	9999910040	000	13 755 488,00
Расходы на выплаты персоналу в целях обеспечения выполнения функций государственными (муниципальными) органами, казенными учреждениями, органами управления государственными внебюджетными фондами	9999910040	100	13 755 488,00
Расходы на выплаты персоналу государственных (муниципальных) органов	9999910040	120	13 755 488,00
Депутаты (члены) Законодательного Собрания Приморского края	9999910050	000	87 629 623,00
Расходы на выплаты персоналу в целях обеспечения выполнения функций государственными (муниципальными) органами, казенными учреждениями, органами управления государственными внебюджетными фондами	9999910050	100	87 629 623,00
Расходы на выплаты персоналу государственных (муниципальных) органов	9999910050	120	87 629 623,00
Уполномоченный по правам человека в Приморском крае	9999910060	000	4 104 858,00
Расходы на выплаты персоналу в целях обеспечения выполнения функций государственными (муниципальными) органами, казенными учреждениями, органами управления государственными внебюджетными фондами	9999910060	100	4 104 858,00
Расходы на выплаты персоналу государственных (муниципальных) органов	9999910060	120	4 104 858,00
Уполномоченный по защите прав предпринимателей в Приморском крае	9999910070	000	3 975 910,00
Расходы на выплаты персоналу в целях обеспечения выполнения функций государственными (муниципальными) органами, казенными учреждениями, органами управления государственными внебюджетными фондами	9999910070	100	3 975 910,00
Расходы на выплаты персоналу государственных (муниципальных) органов	9999910070	120	3 975 910,00
Председатель Контрольно-счетной палаты Приморского края и его заместитель, аудиторы Контрольно-счетной палаты Приморского края	9999910080	000	22 550 298,00
Расходы на выплаты персоналу в целях обеспечения выполнения функций государственными (муниципальными) органами, казенными учреждениями, органами управления государственными внебюджетными фондами	9999910080	100	22 550 298,00
Расходы на выплаты персоналу государственных (муниципальных) органов	9999910080	120	22 550 298,00
Члены Избирательной комиссии Приморского края	9999910090	000	53 379 265,00
Расходы на выплаты персоналу в целях обеспечения выполнения функций государственными (муниципальными) органами, казенными учреждениями, органами управления государственными внебюджетными фондами	9999910090	100	53 379 265,00
Расходы на выплаты персоналу государственных (муниципальных) органов	9999910090	120	53 379 265,00

1	2	3	4
Председатели территориальных избирательных комиссий	9999910100	000	78 206 875,00
Расходы на выплаты персоналу в целях обеспечения выполнения функций государственными (муниципальными) органами, казенными учреждениями, органами управления государственными внебюджетными фондами	9999910100	100	78 206 875,00
Расходы на выплаты персоналу государственных (муниципальных) органов	9999910100	120	78 206 875,00
Аппараты территориальных избирательных комиссий	9999910110	000	38 152 136,00
Расходы на выплаты персоналу в целях обеспечения выполнения функций государственными (муниципальными) органами, казенными учреждениями, органами управления государственными внебюджетными фондами	9999910110	100	33 789 736,00
Расходы на выплаты персоналу государственных (муниципальных) органов	9999910110	120	33 789 736,00
Закупка товаров, работ и услуг для обеспечения государственных (муниципальных) нужд	9999910110	200	4 362 400,00
Иные закупки товаров, работ и услуг для обеспечения государственных (муниципальных) нужд	9999910110	240	4 362 400,00
Уполномоченный по правам ребенка в Приморском крае	9999910120	000	3 975 910,00
Расходы на выплаты персоналу в целях обеспечения выполнения функций государственными (муниципальными) органами, казенными учреждениями, органами управления государственными внебюджетными фондами	9999910120	100	3 975 910,00
Расходы на выплаты персоналу государственных (муниципальных) органов	9999910120	120	3 975 910,00
Мероприятия по профессиональной переподготовке и повышению квалификации государственных служащих	9999920020	000	798 000,00
Закупка товаров, работ и услуг для обеспечения государственных (муниципальных) нужд	9999920020	200	798 000,00
Иные закупки товаров, работ и услуг для обеспечения государственных (муниципальных) нужд	9999920020	240	798 000,00
Проведение выборов в органы местного самоуправления и местного референдума, финансирование которых предусматривается федеральными законами за счет средств бюджета субъекта Российской Федерации	9999920420	000	25 086 938,00
Иные бюджетные ассигнования	9999920420	800	25 086 938,00
Специальные расходы	9999920420	880	25 086 938,00
Проведение выборов в Законодательное Собрание Приморского края	9999920430	000	23 064 200,00
Иные бюджетные ассигнования	9999920430	800	23 064 200,00
Специальные расходы	9999920430	880	23 064 200,00
Мероприятия, проводимые Правительством Приморского края	9999920440	000	5 413 400,00
Закупка товаров, работ и услуг для обеспечения государственных (муниципальных) нужд	9999920440	200	5 413 400,00
Иные закупки товаров, работ и услуг для обеспечения государственных (муниципальных) нужд	9999920440	240	5 413 400,00
Членский взнос участника «Межрегиональной ассоциации экономического взаимодействия субъектов Российской Федерации «Дальний Восток и Забайкалье»	9999920460	000	1 893 570,00
Иные бюджетные ассигнования	9999920460	800	1 893 570,00
Уплата налогов, сборов и иных платежей	9999920460	850	1 893 570,00
Возмещение собственникам животных и (или) продуктов животноводства, изъятых при ликвидации очагов особо опасных болезней животных на территории Приморского края, их стоимости	9999921730	000	353 018,15
Иные бюджетные ассигнования	9999921730	800	353 018,15
Уплата налогов, сборов и иных платежей	9999921730	850	353 018,15
Страхование государственных гражданских служащих Приморского края	9999921790	000	2 398 286,00
Закупка товаров, работ и услуг для обеспечения государственных (муниципальных) нужд	9999921790	200	2 398 286,00
Иные закупки товаров, работ и услуг для обеспечения государственных (муниципальных) нужд	9999921790	240	2 398 286,00
Мероприятия по обеспечению информационной безопасности	9999922110	000	5 134 000,00
Закупка товаров, работ и услуг для обеспечения государственных (муниципальных) нужд	9999922110	200	5 134 000,00
Иные закупки товаров, работ и услуг для обеспечения государственных (муниципальных) нужд	9999922110	240	5 134 000,00
Резервный фонд Правительства Приморского края по ликвидации чрезвычайных ситуаций природного и техногенного характера	9999923800	000	2 754 000 000,00
Расходы на выплаты персоналу в целях обеспечения выполнения функций государственными (муниципальными) органами, казенными учреждениями, органами управления государственными внебюджетными фондами	9999923800	100	199 889,00
Расходы на выплаты персоналу казенных учреждений	9999923800	110	199 889,00
Закупка товаров, работ и услуг для обеспечения государственных (муниципальных) нужд	9999923800	200	968 545 483,22
Закупка товаров, работ и услуг в целях формирования государственного материального резерва	9999923800	230	23 564 574,00
Иные закупки товаров, работ и услуг для обеспечения государственных (муниципальных) нужд	9999923800	240	944 980 909,22
Межбюджетные трансферты	9999923800	500	26 284 233,00
Субсидии	9999923800	520	26 284 233,00
Предоставление субсидий бюджетным, автономным учреждениям и иным некоммерческим организациям	9999923800	600	681 749 345,60
Субсидии бюджетным учреждениям	9999923800	610	651 543 554,60
Субсидии автономным учреждениям	9999923800	620	30 205 791,00
Иные бюджетные ассигнования	9999923800	800	1 077 221 049,18
Резервные средства	9999923800	870	1 077 221 049,18
Расходы, связанные с приобретением специальной продукции	9999924140	000	2 002 649,20
Закупка товаров, работ и услуг для обеспечения государственных (муниципальных) нужд	9999924140	200	2 002 649,20
Иные закупки товаров, работ и услуг для обеспечения государственных (муниципальных) нужд	9999924140	240	2 002 649,20
Резервный фонд Правительства Приморского края	9999929010	000	50 000 000,00
Закупка товаров, работ и услуг для обеспечения государственных (муниципальных) нужд	9999929010	200	750,00
Иные закупки товаров, работ и услуг для обеспечения государственных (муниципальных) нужд	9999929010	240	750,00
Социальное обеспечение и иные выплаты населению	9999929010	300	1 838 385,00
Социальные выплаты гражданам, кроме публичных нормативных социальных выплат	9999929010	320	1 838 385,00
Иные бюджетные ассигнования	9999929010	800	48 160 865,00
Резервные средства	9999929010	870	48 160 865,00
Резерв материальных ресурсов Приморского края для ликвидации чрезвычайных ситуаций природного и техногенного характера	9999929030	000	25 290 181,00
Закупка товаров, работ и услуг для обеспечения государственных (муниципальных) нужд	9999929030	200	24 090 181,00
Закупка товаров, работ и услуг в целях формирования государственного материального резерва	9999929030	230	24 090 181,00
Предоставление субсидий бюджетным, автономным учреждениям и иным некоммерческим организациям	9999929030	600	1 200 000,00
Субсидии автономным учреждениям	9999929030	620	1 200 000,00
Мероприятия по обеспечению мобилизационной готовности экономики	9999929040	000	450 000,00
Закупка товаров, работ и услуг для обеспечения государственных (муниципальных) нужд	9999929040	200	450 000,00
Иные закупки товаров, работ и услуг для обеспечения государственных (муниципальных) нужд	9999929040	240	450 000,00
Расходы, связанные с исполнением судебных актов и решений налоговых органов	9999929050	000	110 626 231,75
Закупка товаров, работ и услуг для обеспечения государственных (муниципальных) нужд	9999929050	200	281 200,00
Иные закупки товаров, работ и услуг для обеспечения государственных (муниципальных) нужд	9999929050	240	281 200,00
Иные бюджетные ассигнования	9999929050	800	110 345 031,75
Исполнение судебных актов	9999929050	830	50 663 500,75
Уплата налогов, сборов и иных платежей	9999929050	850	59 681 531,00
Государственные гарантии Приморского края	9999929070	000	300 000 000,00
Иные бюджетные ассигнования	9999929070	800	300 000 000,00
Исполнение государственных (муниципальных) гарантий без права регрессного требования гаранта к принципалу или уступки гаранту прав требования бенефициара к принципалу	9999929070	840	300 000 000,00
Расходы на осуществление государственного контроля за соблюдением правил технической эксплуатации внеуличного транспорта и правил пользования внеуличным транспортом	9999950670	000	506 900,00

1	2	3	4
Расходы на выплаты персоналу в целях обеспечения выполнения функций государственными (муниципальными) органами, казенными учреждениями, органами управления государственными внебюджетными фондами	9999950670	100	481 555,00
Расходы на выплаты персоналу государственных (муниципальных) органов	9999950670	120	481 555,00
Закупка товаров, работ и услуг для обеспечения государственных (муниципальных) нужд	9999950670	200	25 345,00
Иные закупки товаров, работ и услуг для обеспечения государственных (муниципальных) нужд	9999950670	240	25 345,00
Иные межбюджетные трансферты на обеспечение деятельности депутатов Государственной Думы и их помощников в избирательных округах	9999951410	000	18 100 000,00
Расходы на выплаты персоналу в целях обеспечения выполнения функций государственными (муниципальными) органами, казенными учреждениями, органами управления государственными внебюджетными фондами	9999951410	100	13 496 000,00
Расходы на выплаты персоналу государственных (муниципальных) органов	9999951410	120	13 496 000,00
Закупка товаров, работ и услуг для обеспечения государственных (муниципальных) нужд	9999951410	200	4 604 000,00
Иные закупки товаров, работ и услуг для обеспечения государственных (муниципальных) нужд	9999951410	240	4 604 000,00
Иные межбюджетные трансферты на обеспечение членов Совета Федерации и их помощников в субъектах Российской Федерации	9999951420	000	5 082 397,05
Расходы на выплаты персоналу в целях обеспечения выполнения функций государственными (муниципальными) органами, казенными учреждениями, органами управления государственными внебюджетными фондами	9999951420	100	4 332 397,05
Расходы на выплаты персоналу государственных (муниципальных) органов	9999951420	120	4 332 397,05
Закупка товаров, работ и услуг для обеспечения государственных (муниципальных) нужд	9999951420	200	750 000,00
Иные закупки товаров, работ и услуг для обеспечения государственных (муниципальных) нужд	9999951420	240	750 000,00
Субвенции на проведение Всероссийской переписи населения 2020 года	9999954690	000	30 890 700,00
Закупка товаров, работ и услуг для обеспечения государственных (муниципальных) нужд	9999954690	200	30 890 700,00
Иные закупки товаров, работ и услуг для обеспечения государственных (муниципальных) нужд	9999954690	240	30 890 700,00
Осуществление переданных полномочий Российской Федерации на государственную регистрацию актов гражданского состояния	9999959300	000	193 663 000,00
Расходы на выплаты персоналу в целях обеспечения выполнения функций государственными (муниципальными) органами, казенными учреждениями, органами управления государственными внебюджетными фондами	9999959300	100	23 421 652,00
Расходы на выплаты персоналу государственных (муниципальных) органов	9999959300	120	23 421 652,00
Закупка товаров, работ и услуг для обеспечения государственных (муниципальных) нужд	9999959300	200	7 789 248,00
Иные закупки товаров, работ и услуг для обеспечения государственных (муниципальных) нужд	9999959300	240	7 789 248,00
Социальное обеспечение и иные выплаты населению	9999959300	300	1 000,00
Социальные выплаты гражданам, кроме публичных нормативных социальных выплат	9999959300	320	1 000,00
Межбюджетные трансферты	9999959300	500	162 451 100,00
Субвенции	9999959300	530	162 451 100,00
Осуществление переданных полномочий Российской Федерации на государственную регистрацию актов гражданского состояния за счет средств резервного фонда Правительства Российской Федерации	999995930F	000	24 458 500,00
Расходы на выплаты персоналу в целях обеспечения выполнения функций государственными (муниципальными) органами, казенными учреждениями, органами управления государственными внебюджетными фондами	999995930F	100	3 287 300,00
Расходы на выплаты персоналу государственных (муниципальных) органов	999995930F	120	3 287 300,00
Межбюджетные трансферты	999995930F	500	21 171 200,00
Субвенции	999995930F	530	21 171 200,00
Гранты в форме субсидий некоммерческим организациям на создание приютов для животных в целях осуществления деятельности по содержанию животных, в том числе животных без владельцев	9999961910	000	26 325 000,00
Предоставление субсидий бюджетным, автономным учреждениям и иным некоммерческим организациям	9999961910	600	26 325 000,00
Субсидии некоммерческим организациям (за исключением государственных (муниципальных) учреждений)	9999961910	630	26 325 000,00
Расходы на обеспечение деятельности (оказание услуг, выполнение работ) краевых государственных учреждений	9999970590	000	695 399 403,62
Расходы на выплаты персоналу в целях обеспечения выполнения функций государственными (муниципальными) органами, казенными учреждениями, органами управления государственными внебюджетными фондами	9999970590	100	128 709 973,68
Расходы на выплаты персоналу казенных учреждений	9999970590	110	128 709 973,68
Закупка товаров, работ и услуг для обеспечения государственных (муниципальных) нужд	9999970590	200	22 488 129,44
Иные закупки товаров, работ и услуг для обеспечения государственных (муниципальных) нужд	9999970590	240	22 488 129,44
Предоставление субсидий бюджетным, автономным учреждениям и иным некоммерческим организациям	9999970590	600	317 028 521,98
Субсидии бюджетным учреждениям	9999970590	610	284 220 166,98
Субсидии автономным учреждениям	9999970590	620	32 808 355,00
Иные бюджетные ассигнования	9999970590	800	227 172 778,52
Уплата налогов, сборов и иных платежей	9999970590	850	46 070,00
Резервные средства	9999970590	870	227 126 708,52
Расходы на приобретение краевыми государственными учреждениями особо ценного движимого имущества	9999970610	000	6 750 000,00
Предоставление субсидий бюджетным, автономным учреждениям и иным некоммерческим организациям	9999970610	600	6 750 000,00
Субсидии бюджетным учреждениям	9999970610	610	6 750 000,00
Расходы на создание и оснащение краевой ветеринарной лаборатории	9999971160	000	14 000 000,00
Предоставление субсидий бюджетным, автономным учреждениям и иным некоммерческим организациям	9999971160	600	14 000 000,00
Субсидии бюджетным учреждениям	9999971160	610	14 000 000,00
Расходы на оснащение ветеринарных лечебниц современным высокотехнологичным оборудованием	9999971450	000	41 000 000,00
Предоставление субсидий бюджетным, автономным учреждениям и иным некоммерческим организациям	9999971450	600	41 000 000,00
Субсидии бюджетным учреждениям	9999971450	610	41 000 000,00
Расходы на подготовку и проведение аккредитации ветеринарных лабораторий	9999971460	000	34 662 700,00
Предоставление субсидий бюджетным, автономным учреждениям и иным некоммерческим организациям	9999971460	600	34 662 700,00
Субсидии бюджетным учреждениям	9999971460	610	34 662 700,00
Единовременные выплаты гражданам при награждении наградами Приморского края	9999981390	000	7 842 758,00
Социальное обеспечение и иные выплаты населению	9999981390	300	7 842 758,00
Иные выплаты населению	9999981390	360	7 842 758,00
Субвенции, передаваемые бюджету Владивостокского городского округа на реализацию государственного полномочия по регулированию цен (тарифов) на перевозки пассажиров и багажа морским общественным транспортом на территории Владивостокского городского округа	9999993020	000	65 400,00
Межбюджетные трансферты	9999993020	500	65 400,00
Субвенции	9999993020	530	65 400,00
Субвенции на организацию мероприятий при осуществлении деятельности по обращению с животными без владельцев	9999993040	000	27 912 356,00
Межбюджетные трансферты	9999993040	500	27 912 356,00
Субвенции	9999993040	530	27 912 356,00
Субвенции, передаваемые органам местного самоуправления городских округов и муниципальных районов Приморского края на реализацию государственного полномочия по установлению регулируемых тарифов на регулярные перевозки пассажиров и багажа автомобильным и наземным электрическим общественным транспортом по муниципальным маршрутам в границах муниципального образования	9999993130	000	109 582,00
Межбюджетные трансферты	9999993130	500	109 582,00

1	2	3	4
Субвенции	9999993130	530	109 582,00
Иные межбюджетные трансферты на выплату грантов бюджетам муниципальных образований в целях поддержки проектов, инициируемых жителями муниципальных образований, по решению вопросов местного назначения	9999994030	000	18 000 000,00
Межбюджетные трансферты	9999994030	500	18 000 000,00
Иные межбюджетные трансферты	9999994030	540	18 000 000,00
Информационное освещение деятельности органов государственной власти Приморского края в средствах массовой информации	9999998770	000	40 000 000,00
Закупка товаров, работ и услуг для обеспечения государственных (муниципальных) нужд	9999998770	200	40 000 000,00
Иные закупки товаров, работ и услуг для обеспечения государственных (муниципальных) нужд	9999998770	240	40 000 000,00
Мероприятия по подготовке управленческих кадров для организаций народного хозяйства Российской Федерации	99999R0660	000	2 182 950,82
Закупка товаров, работ и услуг для обеспечения государственных (муниципальных) нужд	99999R0660	200	2 182 950,82
Иные закупки товаров, работ и услуг для обеспечения государственных (муниципальных) нужд	99999R0660	240	2 182 950,82
Основное мероприятие «Оказание содействия в подготовке проведения общероссийского голосования, а также в информировании граждан Российской Федерации о такой подготовке	999W900000	000	426 172 559,00
Оказание содействия в подготовке и проведении общероссийского голосования	999W924510	000	96 000 000,00
Иные бюджетные ассигнования	999W924510	800	96 000 000,00
Специальные расходы	999W924510	880	96 000 000,00
Дотации на поддержку мер по обеспечению сбалансированности бюджетов на реализацию мероприятий, связанных с обеспечением санитарно-эпидемиологической безопасности при подготовке к проведению общероссийского голосования по вопросу одобрения изменений в Конституцию Российской Федерации, за счет средств резервного фонда Правительства Российской Федерации	999W958530	000	130 854 300,00
Закупка товаров, работ и услуг для обеспечения государственных (муниципальных) нужд	999W958530	200	75 854 300,00
Иные закупки товаров, работ и услуг для обеспечения государственных (муниципальных) нужд	999W958530	240	75 854 300,00
Межбюджетные трансферты	999W958530	500	55 000 000,00
Дотации	999W958530	510	55 000 000,00
Иные межбюджетные трансферты бюджетам муниципальных образований Приморского края на оказание содействия в подготовке проведения общероссийского голосования, а также в информировании граждан Российской Федерации о такой подготовке	999W994020	000	199 318 259,00
Межбюджетные трансферты	999W994020	500	199 318 259,00
Иные межбюджетные трансферты	999W994020	540	199 318 259,00
Всего расходов			168 499 210 129,82

Приложение 12
к Закону
Приморского края
от 30.07.2020 № 851-КЗ

«Приложение 18
к Закону
Приморского края
от 19.12.2019 № 664-КЗ

Распределение бюджетных ассигнований из краевого бюджета на плановый период 2021 и 2022 годов по государственным программам Приморского края и непрограммным направлениям деятельности

(рублей)

Наименование	Целевая статья	Вид расходов	Сумма	
			2021 год	2022 год
1	2	3	4	5
Государственная программа Приморского края «Развитие здравоохранения Приморского края» на 2020-2027 годы	0100000000	000	22 944 295 349,27	23 338 456 535,27
Подпрограмма «Формирование эффективной системы организации медицинской помощи»	0110000000	000	7 301 822 284,27	7 148 081 252,27
Основное мероприятие «Обеспечение функций государственного органа в сфере здравоохранения»	0110100000	000	74 673 007,00	74 729 107,00
Руководство и управление в сфере установленных функций органов государственной власти Приморского края	0110110030	000	71 718 707,00	71 718 707,00
Расходы на выплаты персоналу в целях обеспечения выполнения функций государственными (муниципальными) органами, казенными учреждениями, органами управления государственными внебюджетными фондами	0110110030	100	70 441 067,00	70 441 067,00
Расходы на выплаты персоналу государственных (муниципальных) органов	0110110030	120	70 441 067,00	70 441 067,00
Закупка товаров, работ и услуг для обеспечения государственных (муниципальных) нужд	0110110030	200	1 276 640,00	1 276 640,00
Иные закупки товаров, работ и услуг для обеспечения государственных (муниципальных) нужд	0110110030	240	1 276 640,00	1 276 640,00
Иные бюджетные ассигнования	0110110030	800	1 000,00	1 000,00
Уплата налогов, сборов и иных платежей	0110110030	850	1 000,00	1 000,00
Осуществление переданных полномочий Российской Федерации в сфере охраны здоровья	0110159800	000	2 954 300,00	3 010 400,00
Расходы на выплаты персоналу в целях обеспечения выполнения функций государственными (муниципальными) органами, казенными учреждениями, органами управления государственными внебюджетными фондами	0110159800	100	2 954 300,00	3 010 400,00
Расходы на выплаты персоналу государственных (муниципальных) органов	0110159800	120	2 954 300,00	3 010 400,00
Основное мероприятие «Обеспечение деятельности краевых государственных учреждений здравоохранения»	0110200000	000	5 505 388 955,27	5 505 388 955,27
Обеспечение проведения ежегодного медицинского осмотра государственных гражданских служащих органов исполнительной власти Приморского края, аппарата Губернатора Приморского края и Правительства Приморского края	0110222690	000	8 000 000,00	8 000 000,00
Закупка товаров, работ и услуг для обеспечения государственных (муниципальных) нужд	0110222690	200	8 000 000,00	8 000 000,00
Иные закупки товаров, работ и услуг для обеспечения государственных (муниципальных) нужд	0110222690	240	8 000 000,00	8 000 000,00
Создание условий для организации проведения независимой оценки качества условий оказания услуг организациями в сфере культуры, охраны здоровья, образования и социального обслуживания на территории Приморского края	0110223000	000	700 000,00	700 000,00
Закупка товаров, работ и услуг для обеспечения государственных (муниципальных) нужд	0110223000	200	700 000,00	700 000,00
Иные закупки товаров, работ и услуг для обеспечения государственных (муниципальных) нужд	0110223000	240	700 000,00	700 000,00
Расходы на оказание медицинской помощи в экстренной форме не застрахованным и не идентифицированным в системе обязательного медицинского страхования гражданам при заболеваниях и состояниях, входящих в территориальную программу обязательного медицинского страхования	0110270330	000	30 000 000,00	30 000 000,00
Предоставление субсидий бюджетным, автономным учреждениям и иным некоммерческим организациям	0110270330	600	30 000 000,00	30 000 000,00
Субсидии бюджетным учреждениям	0110270330	610	24 474 785,00	24 474 785,00
Субсидии автономным учреждениям	0110270330	620	5 525 215,00	5 525 215,00
Расходы на обеспечение деятельности (оказание услуг, выполнение работ) краевых государственных учреждений	0110270590	000	5 377 708 955,27	5 377 708 955,27

1	2	3	4	5
Расходы на выплаты персоналу в целях обеспечения выполнения функций государственными (муниципальными) органами, казенными учреждениями, органами управления государственными внебюджетными фондами	0110270590	100	365 763 075,00	365 763 075,00
Расходы на выплаты персоналу казенных учреждений	0110270590	110	365 763 075,00	365 763 075,00
Закупка товаров, работ и услуг для обеспечения государственных (муниципальных) нужд	0110270590	200	58 931 952,00	58 931 952,00
Иные закупки товаров, работ и услуг для обеспечения государственных (муниципальных) нужд	0110270590	240	58 931 952,00	58 931 952,00
Предоставление субсидий бюджетным, автономным учреждениям и иным некоммерческим организациям	0110270590	600	4 951 707 867,27	4 951 707 867,27
Субсидии бюджетным учреждениям	0110270590	610	4 467 034 589,42	4 467 034 589,42
Субсидии автономным учреждениям	0110270590	620	484 673 277,85	484 673 277,85
Иные бюджетные ассигнования	0110270590	800	1 306 061,00	1 306 061,00
Уплата налогов, сборов и иных платежей	0110270590	850	1 306 061,00	1 306 061,00
Зубопротезирование участников Великой Отечественной войны и приравненных к ним лиц	0110270980	000	15 000 000,00	15 000 000,00
Предоставление субсидий бюджетным, автономным учреждениям и иным некоммерческим организациям	0110270980	600	15 000 000,00	15 000 000,00
Субсидии бюджетным учреждениям	0110270980	610	13 000 000,00	13 000 000,00
Субсидии автономным учреждениям	0110270980	620	2 000 000,00	2 000 000,00
Оплата коммунальных услуг в фельдшерско-акушерских пунктах краевых государственных учреждений здравоохранения	0110271310	000	73 980 000,00	73 980 000,00
Предоставление субсидий бюджетным, автономным учреждениям и иным некоммерческим организациям	0110271310	600	73 980 000,00	73 980 000,00
Субсидии бюджетным учреждениям	0110271310	610	73 980 000,00	73 980 000,00
Основное мероприятие «Развитие и укрепление материально-технической базы краевых государственных учреждений здравоохранения»	0110300000	000	894 044 100,00	894 044 100,00
Благоустройство территорий, прилегающих к краевым государственным учреждениям	0110370550	000	50 202 700,00	50 202 700,00
Предоставление субсидий бюджетным, автономным учреждениям и иным некоммерческим организациям	0110370550	600	50 202 700,00	50 202 700,00
Субсидии бюджетным учреждениям	0110370550	610	50 202 700,00	50 202 700,00
Расходы по оплате договоров на выполнение работ, оказание услуг, связанных с капитальным ремонтом нефинансовых активов, полученных в аренду или безвозмездное пользование, закрепленных за краевыми государственными учреждениями на праве оперативного управления	0110370600	000	705 911 400,00	705 911 400,00
Предоставление субсидий бюджетным, автономным учреждениям и иным некоммерческим организациям	0110370600	600	705 911 400,00	705 911 400,00
Субсидии бюджетным учреждениям	0110370600	610	705 911 400,00	705 911 400,00
Обеспечение видеонаблюдения и иные мероприятия, направленные на защищенность объектов (территорий) краевых государственных учреждений Приморского края	0110370840	000	37 930 000,00	37 930 000,00
Предоставление субсидий бюджетным, автономным учреждениям и иным некоммерческим организациям	0110370840	600	37 930 000,00	37 930 000,00
Субсидии бюджетным учреждениям	0110370840	610	35 166 800,00	35 166 800,00
Субсидии автономным учреждениям	0110370840	620	2 763 200,00	2 763 200,00
Мероприятия по обеспечению требований пожарной безопасности в краевых государственных учреждениях Приморского края	0110370850	000	100 000 000,00	100 000 000,00
Предоставление субсидий бюджетным, автономным учреждениям и иным некоммерческим организациям	0110370850	600	100 000 000,00	100 000 000,00
Субсидии бюджетным учреждениям	0110370850	610	99 849 379,00	99 849 379,00
Субсидии автономным учреждениям	0110370850	620	150 621,00	150 621,00
Основное мероприятие «Организация обеспечения учреждений здравоохранения Приморского края медицинским оборудованием»	0110400000	000	133 452 768,00	132 561 009,00
Расходы на приобретение краевыми государственными учреждениями особо ценного движимого имущества	0110470610	000	133 452 768,00	132 561 009,00
Предоставление субсидий бюджетным, автономным учреждениям и иным некоммерческим организациям	0110470610	600	133 452 768,00	132 561 009,00
Субсидии бюджетным учреждениям	0110470610	610	129 752 768,00	128 861 009,00
Субсидии автономным учреждениям	0110470610	620	3 700 000,00	3 700 000,00
Основное мероприятие «Строительство, реконструкция и капитальный ремонт объектов здравоохранения Приморского края»	0110500000	000	76 610 000,00	0,00
Строительство пристройки к зданию краевого государственного бюджетного учреждения здравоохранения «Госпиталь для ветеранов войн», в том числе проектно-изыскательские работы	0110541750	000	53 110 000,00	0,00
Капитальные вложения в объекты государственной (муниципальной) собственности	0110541750	400	53 110 000,00	0,00
Бюджетные инвестиции	0110541750	410	53 110 000,00	0,00
Строительство многоуровневой парковки в районе ул. Русская, 57 в г. Владивостоке, в том числе проектно-изыскательские работы	0110542820	000	23 500 000,00	0,00
Капитальные вложения в объекты государственной (муниципальной) собственности	0110542820	400	23 500 000,00	0,00
Бюджетные инвестиции	0110542820	410	23 500 000,00	0,00
Федеральный проект «Развитие системы оказания первичной медико- санитарной помощи»	011N100000	000	279 952 454,00	143 471 081,00
Оснащение медицинских организаций передвижными медицинскими комплексами для оказания медицинской помощи жителям населенных пунктов с численностью населения до 100 человек	011N151910	000	147 671 600,00	0,00
Закупка товаров, работ и услуг для обеспечения государственных (муниципальных) нужд	011N151910	200	147 671 600,00	0,00
Иные закупки товаров, работ и услуг для обеспечения государственных (муниципальных) нужд	011N151910	240	147 671 600,00	0,00
Закупка авиационных работ в целях оказания медицинской помощи	011N155540	000	132 280 854,00	143 471 081,00
Закупка товаров, работ и услуг для обеспечения государственных (муниципальных) нужд	011N155540	200	132 280 854,00	143 471 081,00
Иные закупки товаров, работ и услуг для обеспечения государственных (муниципальных) нужд	011N155540	240	132 280 854,00	143 471 081,00
Федеральный проект «Борьба с онкологическими заболеваниями»	011N300000	000	306 401 000,00	366 587 000,00
Переоснащение медицинских организаций, оказывающих медицинскую помощь больным с онкологическими заболеваниями	011N351900	000	306 401 000,00	366 587 000,00
Закупка товаров, работ и услуг для обеспечения государственных (муниципальных) нужд	011N351900	200	306 401 000,00	366 587 000,00
Иные закупки товаров, работ и услуг для обеспечения государственных (муниципальных) нужд	011N351900	240	306 401 000,00	366 587 000,00
Федеральный проект «Развитие детского здравоохранения, включая создание современной инфраструктуры оказания медицинской помощи детям»	011N400000	000	31 300 000,00	31 300 000,00
Приобретение расходных материалов для проведения пренатальной (дородовой) диагностики нарушений развития ребенка за счет средств краевого бюджета	011N421710	000	31 300 000,00	31 300 000,00
Закупка товаров, работ и услуг для обеспечения государственных (муниципальных) нужд	011N421710	200	31 300 000,00	31 300 000,00
Иные закупки товаров, работ и услуг для обеспечения государственных (муниципальных) нужд	011N421710	240	31 300 000,00	31 300 000,00
Подпрограмма «Совершенствование медицинской помощи, укрепление здоровья населения и формирование здорового образа жизни»	0120000000	000	14 988 432 892,00	15 541 845 314,00
Основное мероприятие «Организация обеспечения населения Приморского края льготными лекарственными средствами»	0120100000	000	1 722 298 603,00	1 720 696 103,00
Обеспечение лекарственными препаратами, изделиями медицинского назначения, расходными материалами, а также специализированными продуктами питания для детей за счет средств краевого бюджета	0120121600	000	1 229 568 003,00	1 229 568 003,00

1	2	3	4	5
Закупка товаров, работ и услуг для обеспечения государственных (муниципальных) нужд	0120121600	200	1 229 568 003,00	1 229 568 003,00
Иные закупки товаров, работ и услуг для обеспечения государственных (муниципальных) нужд	0120121600	240	1 229 568 003,00	1 229 568 003,00
Расходы на приобретение бланков строгой отчетности	0120121610	000	30 000,00	30 000,00
Закупка товаров, работ и услуг для обеспечения государственных (муниципальных) нужд	0120121610	200	30 000,00	30 000,00
Иные закупки товаров, работ и услуг для обеспечения государственных (муниципальных) нужд	0120121610	240	30 000,00	30 000,00
Реализация отдельных полномочий в области лекарственного обеспечения	0120151610	000	130 362 600,00	128 760 100,00
Закупка товаров, работ и услуг для обеспечения государственных (муниципальных) нужд	0120151610	200	69 717 450,00	69 717 450,00
Иные закупки товаров, работ и услуг для обеспечения государственных (муниципальных) нужд	0120151610	240	69 717 450,00	69 717 450,00
Социальное обеспечение и иные выплаты населению	0120151610	300	60 645 150,00	59 042 650,00
Социальные выплаты гражданам, кроме публичных нормативных социальных выплат	0120151610	320	60 645 150,00	59 042 650,00
Реализация отдельных полномочий в области лекарственного обеспечения населения закрытых административно-территориальных образований, обслуживаемых федеральными государственными бюджетными учреждениями здравоохранения, находящимися в ведении Федерального медико-биологического агентства	0120151970	000	1 920 600,00	1 920 600,00
Закупка товаров, работ и услуг для обеспечения государственных (муниципальных) нужд	0120151970	200	1 920 600,00	1 920 600,00
Иные закупки товаров, работ и услуг для обеспечения государственных (муниципальных) нужд	0120151970	240	1 920 600,00	1 920 600,00
Организационные мероприятия, связанные с обеспечением лиц лекарственными препаратами, предназначенными для лечения больных гемофилией, муковисцидозом, гипофизарным нанизмом, болезнью Гоше, злокачественными новообразованиями лимфоидной, кроветворной и родственных им тканей, рассеянным склерозом, гемолитико-уремическим синдромом, юношеским артритом с системным началом, мукополисахаридозом I, II и VI типов, апластической анемией неуточненной, наследственным дефицитом факторов II (фибриногена), VII (лабильного), X (Стюарта-Прауэра), а также после трансплантации органов и (или) тканей	0120152160	000	3 901 800,00	3 901 800,00
Закупка товаров, работ и услуг для обеспечения государственных (муниципальных) нужд	0120152160	200	3 901 800,00	3 901 800,00
Иные закупки товаров, работ и услуг для обеспечения государственных (муниципальных) нужд	0120152160	240	3 901 800,00	3 901 800,00
Оказание отдельным категориям граждан социальной услуги по обеспечению лекарственными препаратами для медицинского применения по рецептам на лекарственные препараты, медицинскими изделиями по рецептам на медицинские изделия, а также специализированными продуктами лечебного питания для детей-инвалидов	0120154600	000	356 515 600,00	356 515 600,00
Закупка товаров, работ и услуг для обеспечения государственных (муниципальных) нужд	0120154600	200	105 603 450,00	105 603 450,00
Иные закупки товаров, работ и услуг для обеспечения государственных (муниципальных) нужд	0120154600	240	105 603 450,00	105 603 450,00
Социальное обеспечение и иные выплаты населению	0120154600	300	250 912 150,00	250 912 150,00
Социальные выплаты гражданам, кроме публичных нормативных социальных выплат	0120154600	320	250 912 150,00	250 912 150,00
Основное мероприятие «Развитие службы родовспоможения и детства Приморского края»	0120200000	000	47 740 100,00	47 740 100,00
Приобретение расходных материалов для неонатального и аудиологического скрининга за счет средств краевого бюджета	0120221700	000	35 983 560,00	35 983 560,00
Закупка товаров, работ и услуг для обеспечения государственных (муниципальных) нужд	0120221700	200	35 983 560,00	35 983 560,00
Иные закупки товаров, работ и услуг для обеспечения государственных (муниципальных) нужд	0120221700	240	35 983 560,00	35 983 560,00
Обеспечение полноценным питанием беременных женщин, кормящих матерей, а также детей в возрасте до трех лет по заключению врачей	0120221760	000	11 756 540,00	11 756 540,00
Закупка товаров, работ и услуг для обеспечения государственных (муниципальных) нужд	0120221760	200	11 756 540,00	11 756 540,00
Иные закупки товаров, работ и услуг для обеспечения государственных (муниципальных) нужд	0120221760	240	11 756 540,00	11 756 540,00
Основное мероприятие «Организация мероприятий, направленных на борьбу с социально значимыми заболеваниями»	0120300000	000	76 109 205,00	75 839 643,00
Реализация мероприятий по профилактике ВИЧ-инфекции и гепатитов В и С	0120323290	000	4 000 000,00	4 000 000,00
Закупка товаров, работ и услуг для обеспечения государственных (муниципальных) нужд	0120323290	200	4 000 000,00	4 000 000,00
Иные закупки товаров, работ и услуг для обеспечения государственных (муниципальных) нужд	0120323290	240	4 000 000,00	4 000 000,00
Реализация мероприятий по предупреждению и борьбе с социально значимыми инфекционными заболеваниями, направленных на закупку диагностических средств для выявления, определения чувствительности микобактерии туберкулеза и мониторинга лечения лиц, больных туберкулезом с множественной лекарственной устойчивостью возбудителя	01203R2021	000	37 739 319,00	37 710 119,00
Закупка товаров, работ и услуг для обеспечения государственных (муниципальных) нужд	01203R2021	200	37 739 319,00	37 710 119,00
Иные закупки товаров, работ и услуг для обеспечения государственных (муниципальных) нужд	01203R2021	240	37 739 319,00	37 710 119,00
Реализация мероприятий по предупреждению и борьбе с социально значимыми инфекционными заболеваниями, направленных на закупку диагностических средств для выявления и мониторинга лечения лиц, инфицированных вирусом иммунодефицита человека, в том числе в сочетании с вирусами гепатитов В и (или) С	01203R2022	000	28 723 409,00	28 514 048,00
Закупка товаров, работ и услуг для обеспечения государственных (муниципальных) нужд	01203R2022	200	28 723 409,00	28 514 048,00
Иные закупки товаров, работ и услуг для обеспечения государственных (муниципальных) нужд	01203R2022	240	28 723 409,00	28 514 048,00
Реализация мероприятий по предупреждению и борьбе с социально значимыми инфекционными заболеваниями, направленных на профилактику ВИЧ-инфекции и гепатитов В и С	01203R2023	000	5 646 477,00	5 615 476,00
Закупка товаров, работ и услуг для обеспечения государственных (муниципальных) нужд	01203R2023	200	5 646 477,00	5 615 476,00
Иные закупки товаров, работ и услуг для обеспечения государственных (муниципальных) нужд	01203R2023	240	5 646 477,00	5 615 476,00
Основное мероприятие «Организация оказания специализированной и высокотехнологичной медицинской помощи жителям Приморского края»	0120400000	000	123 958 397,00	123 958 397,00
Расходы на проезд медицинских работников медицинских организаций, подведомственных уполномоченному органу исполнительной власти Приморского края в сфере здравоохранения, сопровождающих лиц, указанных в статье 19 Закона Приморского края от 8 апреля 2011 года № 750-КЗ «О здравоохранении в Приморском крае», к месту оказания высокотехнологичной и специализированной медицинской помощи	0120471440	000	6 250 000,00	6 250 000,00
Предоставление субсидий бюджетным, автономным учреждениям и иным некоммерческим организациям	0120471440	600	6 250 000,00	6 250 000,00
Субсидии бюджетным учреждениям	0120471440	610	6 000 000,00	6 000 000,00
Субсидии автономным учреждениям	0120471440	620	250 000,00	250 000,00
Компенсация стоимости проезда граждан Приморского края в медицинские организации, расположенные за пределами Приморского края для оказания специализированной и высокотехнологичной медицинской помощи	0120481100	000	14 838 130,00	14 838 130,00
Социальное обеспечение и иные выплаты населению	0120481100	300	14 838 130,00	14 838 130,00
Социальные выплаты гражданам, кроме публичных нормативных социальных выплат	0120481100	320	14 838 130,00	14 838 130,00

1	2	3	4	5
Компенсация стоимости проезда детей и сопровождающих их лиц, беременных женщин в медицинские организации, расположенные за пределами Приморского края для оказания специализированной и высокотехнологичной медицинской помощи	0120481440	000	29 500 000,00	29 500 000,00
Социальное обеспечение и иные выплаты населению	0120481440	300	29 500 000,00	29 500 000,00
Социальные выплаты гражданам, кроме публичных нормативных социальных выплат	0120481440	320	29 500 000,00	29 500 000,00
Оказание высокотехнологичной медицинской помощи, не включенной в базовую программу обязательного медицинского страхования, в краевых государственных учреждениях здравоохранения	01204R4020	000	73 370 267,00	73 370 267,00
Предоставление субсидий бюджетным, автономным учреждениям и иным некоммерческим организациям	01204R4020	600	73 370 267,00	73 370 267,00
Субсидии бюджетным учреждениям	01204R4020	610	46 331 258,40	46 331 258,40
Субсидии автономным учреждениям	01204R4020	620	27 039 008,60	27 039 008,60
Основное мероприятие «Развитие паллиативной медицинской помощи»	0120500000	000	78 846 932,00	78 608 571,00
Расходы на разработку и внедрение системы ежегодного мониторинга состояния здоровья, физического и психологического развития детей, начиная с 10-летнего возраста, и призывников	0120570090	000	500 000,00	500 000,00
Предоставление субсидий бюджетным, автономным учреждениям и иным некоммерческим организациям	0120570090	600	500 000,00	500 000,00
Субсидии автономным учреждениям	0120570090	620	500 000,00	500 000,00
Развитие паллиативной медицинской помощи	01205R2010	000	78 346 932,00	78 108 571,00
Закупка товаров, работ и услуг для обеспечения государственных (муниципальных) нужд	01205R2010	200	29 886 932,00	27 340 952,00
Иные закупки товаров, работ и услуг для обеспечения государственных (муниципальных) нужд	01205R2010	240	29 886 932,00	27 340 952,00
Социальное обеспечение и иные выплаты населению	01205R2010	300	48 460 000,00	50 767 619,00
Социальные выплаты гражданам, кроме публичных нормативных социальных выплат	01205R2010	320	48 460 000,00	50 767 619,00
Основное мероприятие «Организация бесплатного оказания гражданам медицинской помощи в Приморском крае»	0120600000	000	12 401 972 190,00	12 898 464 732,00
Страховые взносы по обязательному медицинскому страхованию неработающего населения	0120681310	000	12 401 972 190,00	12 898 464 732,00
Социальное обеспечение и иные выплаты населению	0120681310	300	12 401 972 190,00	12 898 464 732,00
Социальные выплаты гражданам, кроме публичных нормативных социальных выплат	0120681310	320	12 401 972 190,00	12 898 464 732,00
Федеральный проект «Борьба с сердечно-сосудистыми заболеваниями»	012N200000	000	281 710 923,00	401 782 223,00
Оснащение оборудованием региональных сосудистых центров и первичных сосудистых отделений	012N251920	000	196 729 800,00	316 801 100,00
Закупка товаров, работ и услуг для обеспечения государственных (муниципальных) нужд	012N251920	200	196 729 800,00	316 801 100,00
Иные закупки товаров, работ и услуг для обеспечения государственных (муниципальных) нужд	012N251920	240	196 729 800,00	316 801 100,00
Обеспечение профилактики развития сердечно-сосудистых заболеваний и сердечно-сосудистых осложнений у пациентов высокого риска, находящихся на диспансерном наблюдении	012N255860	000	84 981 123,00	84 981 123,00
Социальное обеспечение и иные выплаты населению	012N255860	300	84 981 123,00	84 981 123,00
Социальные выплаты гражданам, кроме публичных нормативных социальных выплат	012N255860	320	84 981 123,00	84 981 123,00
Федеральный проект «Борьба с онкологическими заболеваниями»	012N300000	000	91 100 000,00	91 100 000,00
Мероприятия, направленные на совершенствование медицинской помощи больным с онкологическими заболеваниями	012N371480	000	91 100 000,00	91 100 000,00
Предоставление субсидий бюджетным, автономным учреждениям и иным некоммерческим организациям	012N371480	600	91 100 000,00	91 100 000,00
Субсидии бюджетным учреждениям	012N371480	610	91 100 000,00	91 100 000,00
Федеральный проект «Создание единого цифрового контура в здравоохранении на основе единой государственной информационной системы здравоохранения (ЕГИСЗ)»	012N700000	000	145 715 510,00	83 782 654,00
Создание единого цифрового контура в здравоохранении на основе единой государственной информационной системы здравоохранения	012N751140	000	144 215 510,00	82 282 654,00
Закупка товаров, работ и услуг для обеспечения государственных (муниципальных) нужд	012N751140	200	144 215 510,00	82 282 654,00
Иные закупки товаров, работ и услуг для обеспечения государственных (муниципальных) нужд	012N751140	240	144 215 510,00	82 282 654,00
Реализация мероприятий краевыми государственными учреждениями здравоохранения по техническому сопровождению и доработке информационных систем в здравоохранении	012N770890	000	1 500 000,00	1 500 000,00
Предоставление субсидий бюджетным, автономным учреждениям и иным некоммерческим организациям	012N770890	600	1 500 000,00	1 500 000,00
Субсидии автономным учреждениям	012N770890	620	1 500 000,00	1 500 000,00
Федеральный проект «Старшее поколение»	012P300000	000	254 100,00	254 200,00
Проведение вакцинации против пневмококковой инфекции граждан старше трудоспособного возраста из групп риска, проживающих в организациях социального обслуживания	012P354680	000	254 100,00	254 200,00
Закупка товаров, работ и услуг для обеспечения государственных (муниципальных) нужд	012P354680	200	254 100,00	254 200,00
Иные закупки товаров, работ и услуг для обеспечения государственных (муниципальных) нужд	012P354680	240	254 100,00	254 200,00
Федеральный проект «Укрепление общественного здоровья»	012P400000	000	18 726 932,00	19 618 691,00
Формирование приверженности здоровому образу жизни с привлечением социально ориентированных некоммерческих организаций и волонтерских движений	012P452810	000	18 726 932,00	19 618 691,00
Закупка товаров, работ и услуг для обеспечения государственных (муниципальных) нужд	012P452810	200	18 726 932,00	19 618 691,00
Иные закупки товаров, работ и услуг для обеспечения государственных (муниципальных) нужд	012P452810	240	18 726 932,00	19 618 691,00
Подпрограмма «Развитие кадрового потенциала»	0130000000	000	654 040 173,00	648 529 969,00
Основное мероприятие «Обеспечение деятельности, развитие и укрепление материально-технической базы профессиональных образовательных учреждений»	0130100000	000	263 821 073,00	263 821 073,00
Расходы на обеспечение деятельности (оказание услуг, выполнение работ) краевых государственных учреждений	0130170590	000	231 588 158,00	231 588 158,00
Предоставление субсидий бюджетным, автономным учреждениям и иным некоммерческим организациям	0130170590	600	231 588 158,00	231 588 158,00
Субсидии бюджетным учреждениям	0130170590	610	231 588 158,00	231 588 158,00
Обеспечение видеонаблюдения и иные мероприятия, направленные на защищенность объектов (территорий) краевых государственных учреждений Приморского края	0130170840	000	3 000 000,00	3 000 000,00
Предоставление субсидий бюджетным, автономным учреждениям и иным некоммерческим организациям	0130170840	600	3 000 000,00	3 000 000,00
Субсидии бюджетным учреждениям	0130170840	610	3 000 000,00	3 000 000,00
Расходы на обеспечение питанием обучающихся по очной форме обучения в краевых государственных профессиональных образовательных организациях, реализующих образовательные программы среднего профессионального образования	0130170920	000	10 873 600,00	10 873 600,00
Предоставление субсидий бюджетным, автономным учреждениям и иным некоммерческим организациям	0130170920	600	10 873 600,00	10 873 600,00
Субсидии бюджетным учреждениям	0130170920	610	10 873 600,00	10 873 600,00
Стипендии обучающимся в краевых государственных профессиональных образовательных учреждениях	0130170990	000	7 014 280,00	7 014 280,00

1	2	3	4	5
Предоставление субсидий бюджетным, автономным учреждениям и иным некоммерческим организациям	0130170990	600	7 014 280,00	7 014 280,00
Субсидии бюджетным учреждениям	0130170990	610	7 014 280,00	7 014 280,00
Социальное обеспечение детей-сирот и детей, оставшихся без попечения родителей, и лиц из числа детей-сирот и детей, оставшихся без попечения родителей, обучающихся в краевых государственных учреждениях	0130181160	000	11 345 035,00	11 345 035,00
Социальное обеспечение и иные выплаты населению	0130181160	300	11 345 035,00	11 345 035,00
Социальные выплаты гражданам, кроме публичных нормативных социальных выплат	0130181160	320	11 345 035,00	11 345 035,00
Основное мероприятие «Социальная поддержка работников краевых государственных учреждений»	0130200000	000	137 700 000,00	137 700 000,00
Предоставление мер социальной поддержки педагогическим работникам краевых государственных образовательных организаций	0130280440	000	2 400 000,00	2 400 000,00
Социальное обеспечение и иные выплаты населению	0130280440	300	2 400 000,00	2 400 000,00
Социальные выплаты гражданам, кроме публичных нормативных социальных выплат	0130280440	320	2 400 000,00	2 400 000,00
Единовременные пособия в случае гибели работников краевых государственных учреждений здравоохранения при исполнении ими трудовых обязанностей или профессионального долга во время оказания медицинской помощи или проведения научных исследований	0130281120	000	300 000,00	300 000,00
Социальное обеспечение и иные выплаты населению	0130281120	300	300 000,00	300 000,00
Социальные выплаты гражданам, кроме публичных нормативных социальных выплат	0130281120	320	300 000,00	300 000,00
Единовременные компенсационные выплаты медицинским работникам (врачам, фельдшерам), прибывшим (переехавшим) на работу в сельские населенные пункты либо рабочие поселки, либо поселки городского типа, либо города с населением до 50 тысяч человек	01302R1380	000	135 000 000,00	135 000 000,00
Социальное обеспечение и иные выплаты населению	01302R1380	300	135 000 000,00	135 000 000,00
Социальные выплаты гражданам, кроме публичных нормативных социальных выплат	01302R1380	320	135 000 000,00	135 000 000,00
Федеральный проект «Обеспечение медицинских организаций системы здравоохранения квалифицированными кадрами»	013N500000	000	252 519 100,00	247 008 896,00
Обеспечение мер социальной поддержки отдельным категориям медицинских работников краевых государственных учреждений здравоохранения	013N580400	000	252 519 100,00	247 008 896,00
Социальное обеспечение и иные выплаты населению	013N580400	300	252 519 100,00	247 008 896,00
Социальные выплаты гражданам, кроме публичных нормативных социальных выплат	013N580400	320	252 519 100,00	247 008 896,00
Государственная программа Приморского края «Развитие образования Приморского края» на 2020-2027 годы	0200000000	000	28 367 823 617,19	27 152 325 193,00
Подпрограмма «Развитие системы дошкольного образования»	0210000000	000	6 650 986 000,00	6 650 986 000,00
Основное мероприятие «Реализация образовательных программ дошкольного образования»	0210100000	000	6 650 986 000,00	6 650 986 000,00
Субсидии из краевого бюджета частным дошкольным образовательным организациям на возмещение (финансовое обеспечение) затрат, связанных с предоставлением дошкольного образования	0210160030	000	87 878 000,00	87 878 000,00
Предоставление субсидий бюджетным, автономным учреждениям и иным некоммерческим организациям	0210160030	600	56 827 000,00	56 827 000,00
Субсидии некоммерческим организациям (за исключением государственных (муниципальных) учреждений)	0210160030	630	56 827 000,00	56 827 000,00
Иные бюджетные ассигнования	0210160030	800	31 051 000,00	31 051 000,00
Субсидии юридическим лицам (кроме некоммерческих организаций), индивидуальным предпринимателям, физическим лицам - производителям товаров, работ, услуг	0210160030	810	31 051 000,00	31 051 000,00
Субвенции на обеспечение государственных гарантий реализации прав на получение общедоступного и бесплатного дошкольного образования в муниципальных дошкольных образовательных организациях Приморского края	0210193070	000	6 563 108 000,00	6 563 108 000,00
Межбюджетные трансферты	0210193070	500	6 563 108 000,00	6 563 108 000,00
Субвенции	0210193070	530	6 563 108 000,00	6 563 108 000,00
Подпрограмма «Развитие системы общего образования»	0220000000	000	15 965 080 021,50	15 655 495 583,00
Основное мероприятие «Реализация образовательных программ начального общего, основного общего и среднего общего образования»	0220100000	000	13 322 921 364,00	13 432 870 200,00
Ежемесячное денежное вознаграждение за классное руководство педагогическим работникам государственных и муниципальных общеобразовательных организаций	0220153030	000	1 160 487 000,00	1 160 487 000,00
Межбюджетные трансферты	0220153030	500	1 160 487 000,00	1 160 487 000,00
Иные межбюджетные трансферты	0220153030	540	1 160 487 000,00	1 160 487 000,00
Субсидии из краевого бюджета частным общеобразовательным организациям на возмещение (финансовое обеспечение) затрат, связанных с предоставлением дошкольного, начального общего, основного общего, среднего общего, дополнительного образования	0220160010	000	112 876 616,00	112 876 616,00
Предоставление субсидий бюджетным, автономным учреждениям и иным некоммерческим организациям	0220160010	600	112 876 616,00	112 876 616,00
Субсидии некоммерческим организациям (за исключением государственных (муниципальных) учреждений)	0220160010	630	112 876 616,00	112 876 616,00
Расходы на обеспечение деятельности (оказание услуг, выполнение работ) краевых государственных учреждений	0220170590	000	1 526 113 766,00	1 526 113 766,00
Предоставление субсидий бюджетным, автономным учреждениям и иным некоммерческим организациям	0220170590	600	1 526 113 766,00	1 526 113 766,00
Субсидии бюджетным учреждениям	0220170590	610	1 526 113 766,00	1 526 113 766,00
Организация и проведение государственной итоговой аттестации по образовательным программам основного общего и среднего общего образования	0220170790	000	91 923 532,00	105 790 818,00
Предоставление субсидий бюджетным, автономным учреждениям и иным некоммерческим организациям	0220170790	600	91 923 532,00	105 790 818,00
Субсидии автономным учреждениям	0220170790	620	91 923 532,00	105 790 818,00
Субвенции на обеспечение государственных гарантий реализации прав на получение общедоступного и бесплатного дошкольного, начального общего, основного общего, среднего общего, дополнительного образования детей в муниципальных общеобразовательных организациях Приморского края	0220193060	000	10 431 520 450,00	10 527 602 000,00
Межбюджетные трансферты	0220193060	500	10 431 520 450,00	10 527 602 000,00
Субвенции	0220193060	530	10 431 520 450,00	10 527 602 000,00
Основное мероприятие «Государственное обеспечение детей-сирот и детей, оставшихся без попечения родителей»	0220200000	000	871 356 055,00	882 711 135,00
Расходы на обеспечение деятельности (оказание услуг, выполнение работ) краевых государственных учреждений	0220270590	000	871 356 055,00	871 356 055,00
Расходы на выплаты персоналу в целях обеспечения выполнения функций государственными (муниципальными) органами, казенными учреждениями, органами управления государственными внебюджетными фондами	0220270590	100	586 832 846,00	586 832 846,00
Расходы на выплаты персоналу казенных учреждений	0220270590	110	586 832 846,00	586 832 846,00
Закупка товаров, работ и услуг для обеспечения государственных (муниципальных) нужд	0220270590	200	268 147 954,00	268 147 954,00
Иные закупки товаров, работ и услуг для обеспечения государственных (муниципальных) нужд	0220270590	240	268 147 954,00	268 147 954,00
Социальное обеспечение и иные выплаты населению	0220270590	300	2 330 825,00	2 330 825,00
Социальные выплаты гражданам, кроме публичных нормативных социальных выплат	0220270590	320	2 330 825,00	2 330 825,00
Иные бюджетные ассигнования	0220270590	800	14 044 430,00	14 044 430,00
Уплата налогов, сборов и иных платежей	0220270590	850	14 044 430,00	14 044 430,00
Обеспечение видеонаблюдения и иные мероприятия, направленные на защищенность объектов (территорий) краевых государственных учреждений Приморского края	0220270840	000	0,00	2 674 370,00

1	2	3	4	5
Закупка товаров, работ и услуг для обеспечения государственных (муниципальных) нужд	0220270840	200	0,00	2 674 370,00
Иные закупки товаров, работ и услуг для обеспечения государственных (муниципальных) нужд	0220270840	240	0,00	2 674 370,00
Мероприятия по обеспечению требований пожарной безопасности в краевых государственных учреждениях Приморского края	0220270850	000	0,00	8 680 710,00
Закупка товаров, работ и услуг для обеспечения государственных (муниципальных) нужд	0220270850	200	0,00	8 680 710,00
Иные закупки товаров, работ и услуг для обеспечения государственных (муниципальных) нужд	0220270850	240	0,00	8 680 710,00
Основное мероприятие «Выявление и поддержка одаренных детей и молодежи»	0220300000	000	25 760 000,00	63 760 000,00
Реализация краевыми государственными учреждениями комплексных многоуровневых программ обучения, поддержки и развития одаренных детей, олимпиадного движения	0220371240	000	0,00	38 000 000,00
Предоставление субсидий бюджетным, автономным учреждениям и иным некоммерческим организациям	0220371240	600	0,00	38 000 000,00
Субсидии автономным учреждениям	0220371240	620	0,00	38 000 000,00
Стипендии Губернатора Приморского края для одаренных детей	0220381490	000	25 760 000,00	25 760 000,00
Социальное обеспечение и иные выплаты населению	0220381490	300	25 760 000,00	25 760 000,00
Иные выплаты населению	0220381490	360	25 760 000,00	25 760 000,00
Основное мероприятие «Создание условий для получения качественного общего образования»	0220400000	000	1 154 108 580,00	1 155 979 480,00
Создание условий для организации проведения независимой оценки качества условий оказания услуг организациями в сфере культуры, охраны здоровья, образования и социального обслуживания на территории Приморского края	0220423000	000	0,00	3 870 900,00
Закупка товаров, работ и услуг для обеспечения государственных (муниципальных) нужд	0220423000	200	0,00	3 870 900,00
Иные закупки товаров, работ и услуг для обеспечения государственных (муниципальных) нужд	0220423000	240	0,00	3 870 900,00
Субвенции бюджетам муниципальных образований Приморского края на осуществление отдельных государственных полномочий по обеспечению бесплатным питанием детей, обучающихся в муниципальных общеобразовательных организациях Приморского края	0220493150	000	1 108 108 580,00	1 108 108 580,00
Межбюджетные трансферты	0220493150	500	1 108 108 580,00	1 108 108 580,00
Субвенции	0220493150	530	1 108 108 580,00	1 108 108 580,00
Единовременные компенсационные выплаты учителям, прибывшим (переехавшим) на работу в сельские населенные пункты либо рабочие поселки, либо поселки городского типа, либо города с населением до 50 тысяч человек	02204R2560	000	46 000 000,00	44 000 000,00
Социальное обеспечение и иные выплаты населению	02204R2560	300	46 000 000,00	44 000 000,00
Социальные выплаты гражданам, кроме публичных нормативных социальных выплат	02204R2560	320	46 000 000,00	44 000 000,00
Основное мероприятие «Развитие инфраструктуры общеобразовательных организаций»	0220500000	000	590 934 022,50	120 174 768,00
Расходы по оплате договоров на выполнение работ, оказание услуг, связанных с капитальным ремонтом нефинансовых активов, полученных в аренду или безвозмездное пользование, закрепленных за краевыми государственными учреждениями на праве оперативного управления	0220570600	000	0,00	104 205 067,00
Предоставление субсидий бюджетным, автономным учреждениям и иным некоммерческим организациям	0220570600	600	0,00	104 205 067,00
Субсидии бюджетным учреждениям	0220570600	610	0,00	104 205 067,00
Обеспечение видеонаблюдения и иные мероприятия, направленные на защищенность объектов (территорий) краевых государственных учреждений Приморского края	0220570840	000	0,00	13 660 101,00
Предоставление субсидий бюджетным, автономным учреждениям и иным некоммерческим организациям	0220570840	600	0,00	13 660 101,00
Субсидии бюджетным учреждениям	0220570840	610	0,00	13 660 101,00
Мероприятия по обеспечению требований пожарной безопасности в краевых государственных учреждениях Приморского края	0220570850	000	0,00	2 309 600,00
Предоставление субсидий бюджетным, автономным учреждениям и иным некоммерческим организациям	0220570850	600	0,00	2 309 600,00
Субсидии бюджетным учреждениям	0220570850	610	0,00	1 009 600,00
Субсидии автономным учреждениям	0220570850	620	0,00	1 300 000,00
Субсидии бюджетам муниципальных образований Приморского края на строительство, реконструкцию и приобретение зданий муниципальных общеобразовательных организаций	0220592040	000	538 466 294,50	0,00
Межбюджетные трансферты	0220592040	500	538 466 294,50	0,00
Субсидии	0220592040	520	538 466 294,50	0,00
Субсидии бюджетам муниципальных образований на благоустройство зданий общеобразовательных организаций в целях соблюдения требований к воздушно-тепловому режиму, водоснабжению и канализации	02205R2550	000	52 467 728,00	0,00
Межбюджетные трансферты	02205R2550	500	52 467 728,00	0,00
Субсидии	02205R2550	520	52 467 728,00	0,00
Подпрограмма «Развитие дополнительного образования детей и реализация мероприятий молодежной политики»	0230000000	000	339 862 056,00	392 658 056,00
Основное мероприятие «Реализация дополнительных общеобразовательных программ и обеспечение условий их предоставления»	0230100000	000	40 453 266,00	42 423 266,00
Расходы на обеспечение деятельности (оказание услуг, выполнение работ) краевых государственных учреждений	0230170590	000	40 453 266,00	40 453 266,00
Предоставление субсидий бюджетным, автономным учреждениям и иным некоммерческим организациям	0230170590	600	40 453 266,00	40 453 266,00
Субсидии автономным учреждениям	0230170590	620	40 453 266,00	40 453 266,00
Расходы по оплате договоров на выполнение работ, оказание услуг, связанных с капитальным ремонтом нефинансовых активов, полученных в аренду или безвозмездное пользование, закрепленных за краевыми государственными учреждениями на праве оперативного управления	0230170600	000	0,00	1 970 000,00
Предоставление субсидий бюджетным, автономным учреждениям и иным некоммерческим организациям	0230170600	600	0,00	1 970 000,00
Субсидии автономным учреждениям	0230170600	620	0,00	1 970 000,00
Основное мероприятие «Социальная поддержка, направленная на повышение доступности услуг, предоставляемых организациями отдыха и оздоровления детей»	0230200000	000	275 870 000,00	275 870 000,00
Субсидии организациям и индивидуальным предпринимателям, оказывающим услуги по организации отдыха и оздоровления детей на территории Приморского края	0230260020	000	38 800 000,00	38 800 000,00
Иные бюджетные ассигнования	0230260020	800	38 800 000,00	38 800 000,00
Субсидии юридическим лицам (кроме некоммерческих организаций), индивидуальным предпринимателям, физическим лицам - производителям товаров, работ, услуг	0230260020	810	38 800 000,00	38 800 000,00
Обеспечение отдыха и оздоровления отдельных категорий детей и подростков, в том числе нуждающихся в психолого-педагогическом и ином специальном сопровождении	0230270130	000	30 000 000,00	30 000 000,00
Закупка товаров, работ и услуг для обеспечения государственных (муниципальных) нужд	0230270130	200	19 028 233,00	19 028 233,00
Иные закупки товаров, работ и услуг для обеспечения государственных (муниципальных) нужд	0230270130	240	19 028 233,00	19 028 233,00
Предоставление субсидий бюджетным, автономным учреждениям и иным некоммерческим организациям	0230270130	600	10 971 767,00	10 971 767,00
Субсидии бюджетным учреждениям	0230270130	610	10 971 767,00	10 971 767,00
Субвенции на организацию и обеспечение оздоровления и отдыха детей Приморского края (за исключением организации отдыха детей в каникулярное время)	0230293080	000	207 070 000,00	207 070 000,00

1	2	3	4	5
Межбюджетные трансферты	0230293080	500	207 070 000,00	207 070 000,00
Субвенции	0230293080	530	207 070 000,00	207 070 000,00
Основное мероприятие «Реализация мероприятий, направленных на привлечение детей и молодежи к участию в городских и краевых массовых мероприятиях и повышение качества жизни детей»	0230300000	000	23 538 790,00	74 364 790,00
Проведение мероприятий для детей и молодежи	0230320150	000	23 538 790,00	23 538 790,00
Закупка товаров, работ и услуг для обеспечения государственных (муниципальных) нужд	0230320150	200	23 538 790,00	23 538 790,00
Иные закупки товаров, работ и услуг для обеспечения государственных (муниципальных) нужд	0230320150	240	23 538 790,00	23 538 790,00
Организация и проведение детских новогодних утренников в Приморском крае	0230324220	000	0,00	50 826 000,00
Закупка товаров, работ и услуг для обеспечения государственных (муниципальных) нужд	0230324220	200	0,00	50 826 000,00
Иные закупки товаров, работ и услуг для обеспечения государственных (муниципальных) нужд	0230324220	240	0,00	50 826 000,00
Подпрограмма «Развитие среднего профессионального, дополнительного профессионального образования и реализация мер по поддержке организаций в области образования на территории Приморского края»	0240000000	000	1 948 661 182,00	2 223 216 301,00
Основное мероприятие «Реализация образовательных программ среднего профессионального образования»	0240100000	000	1 617 815 037,00	1 617 815 037,00
Субсидии из краевого бюджета частным образовательным организациям, осуществляющим образовательную деятельность по имеющим государственную аккредитацию образовательным программам среднего профессионального образования, на возмещение (финансовое обеспечение) затрат на реализацию образовательных программ среднего профессионального образования	0240161460	000	9 949 776,00	9 949 776,00
Предоставление субсидий бюджетным, автономным учреждениям и иным некоммерческим организациям	0240161460	600	9 949 776,00	9 949 776,00
Субсидии некоммерческим организациям (за исключением государственных (муниципальных) учреждений)	0240161460	630	9 949 776,00	9 949 776,00
Расходы на обеспечение деятельности (оказание услуг, выполнение работ) краевых государственных учреждений	0240170590	000	1 607 865 261,00	1 607 865 261,00
Предоставление субсидий бюджетным, автономным учреждениям и иным некоммерческим организациям	0240170590	600	1 607 865 261,00	1 607 865 261,00
Субсидии бюджетным учреждениям	0240170590	610	736 321 865,00	736 321 865,00
Субсидии автономным учреждениям	0240170590	620	871 543 396,00	871 543 396,00
Основное мероприятие «Обеспечение социальной поддержки обучающихся в организациях профессионального образования»	0240200000	000	181 349 100,00	386 041 730,00
Расходы на обеспечение питанием обучающихся по очной форме обучения в краевых государственных профессиональных образовательных организациях, реализующих образовательные программы среднего профессионального образования	0240270920	000	0,00	139 225 000,00
Предоставление субсидий бюджетным, автономным учреждениям и иным некоммерческим организациям	0240270920	600	0,00	139 225 000,00
Субсидии бюджетным учреждениям	0240270920	610	0,00	64 875 000,00
Субсидии автономным учреждениям	0240270920	620	0,00	74 350 000,00
Стипендии обучающимся в краевых государственных профессиональных образовательных учреждениях	0240270990	000	0,00	65 467 630,00
Предоставление субсидий бюджетным, автономным учреждениям и иным некоммерческим организациям	0240270990	600	0,00	65 467 630,00
Субсидии бюджетным учреждениям	0240270990	610	0,00	27 300 000,00
Субсидии автономным учреждениям	0240270990	620	0,00	38 167 630,00
Социальное обеспечение детей-сирот и детей, оставшихся без попечения родителей, и лиц из числа детей-сирот и детей, оставшихся без попечения родителей, обучающихся в краевых государственных учреждениях	0240281160	000	181 349 100,00	181 349 100,00
Социальное обеспечение и иные выплаты населению	0240281160	300	181 349 100,00	181 349 100,00
Социальные выплаты гражданам, кроме публичных нормативных социальных выплат	0240281160	320	181 349 100,00	181 349 100,00
Основное мероприятие «Развитие инфраструктуры и создание условий для получения качественного среднего профессионального образования»	0240300000	000	0,00	69 862 489,00
Модернизация системы профессионального образования	0240370670	000	0,00	20 000 000,00
Предоставление субсидий бюджетным, автономным учреждениям и иным некоммерческим организациям	0240370670	600	0,00	20 000 000,00
Субсидии бюджетным учреждениям	0240370670	610	0,00	10 000 000,00
Субсидии автономным учреждениям	0240370670	620	0,00	10 000 000,00
Обеспечение видеонаблюдения и иные мероприятия, направленные на защищенность объектов (территорий) краевых государственных учреждений Приморского края	0240370840	000	0,00	9 322 199,00
Предоставление субсидий бюджетным, автономным учреждениям и иным некоммерческим организациям	0240370840	600	0,00	9 322 199,00
Субсидии автономным учреждениям	0240370840	620	0,00	9 322 199,00
Мероприятия по обеспечению требований пожарной безопасности в краевых государственных учреждениях Приморского края	0240370850	000	0,00	40 540 290,00
Предоставление субсидий бюджетным, автономным учреждениям и иным некоммерческим организациям	0240370850	600	0,00	40 540 290,00
Субсидии бюджетным учреждениям	0240370850	610	0,00	19 240 290,00
Субсидии автономным учреждениям	0240370850	620	0,00	21 300 000,00
Основное мероприятие «Реализация дополнительных профессиональных программ»	0240400000	000	84 676 618,00	84 676 618,00
Расходы на обеспечение деятельности (оказание услуг, выполнение работ) краевых государственных учреждений	0240470590	000	84 676 618,00	84 676 618,00
Предоставление субсидий бюджетным, автономным учреждениям и иным некоммерческим организациям	0240470590	600	84 676 618,00	84 676 618,00
Субсидии автономным учреждениям	0240470590	620	84 676 618,00	84 676 618,00
Основное мероприятие «Реализация дополнительных профессиональных программ для гражданских служащих»	0240500000	000	14 020 427,00	14 020 427,00
Расходы на обеспечение деятельности (оказание услуг, выполнение работ) краевых государственных учреждений	0240570590	000	14 020 427,00	14 020 427,00
Предоставление субсидий бюджетным, автономным учреждениям и иным некоммерческим организациям	0240570590	600	14 020 427,00	14 020 427,00
Субсидии автономным учреждениям	0240570590	620	14 020 427,00	14 020 427,00
Основное мероприятие «Реализация комплекса мер по поддержке образовательных, научных и иных организаций в области образования, в том числе их обучающихся»	0240600000	000	50 800 000,00	50 800 000,00
Меры социальной поддержки студентам образовательных организаций высшего образования, расположенных на территории Приморского края, имеющим детей в возрасте до трех лет	0240680510	000	40 800 000,00	40 800 000,00
Социальное обеспечение и иные выплаты населению	0240680510	300	40 800 000,00	40 800 000,00
Публичные нормативные социальные выплаты гражданам	0240680510	310	40 800 000,00	40 800 000,00
Стипендии Губернатора Приморского края выпускникам школ, получивших 200 баллов по единому государственному экзамену и поступивших в высшие учебные заведения Приморского края по приоритетным специальностям	0240681480	000	10 000 000,00	10 000 000,00
Социальное обеспечение и иные выплаты населению	0240681480	300	10 000 000,00	10 000 000,00
Иные выплаты населению	0240681480	360	10 000 000,00	10 000 000,00
Подпрограмма «Совершенствование управления системой образования»	0250000000	000	224 758 500,00	224 982 500,00
Основное мероприятие «Обеспечение функций государственного управления в сфере образования на территории Приморского края»	0250100000	000	224 758 500,00	224 982 500,00
Руководство и управление в сфере установленных функций органов государственной власти Приморского края	0250110030	000	73 049 397,00	73 049 397,00

1	2	3	4	5
Расходы на выплаты персоналу в целях обеспечения выполнения функций государственными (муниципальными) органами, казенными учреждениями, органами управления государственными внебюджетными фондами	0250110030	100	71 596 727,00	71 596 727,00
Расходы на выплаты персоналу государственных (муниципальных) органов	0250110030	120	71 596 727,00	71 596 727,00
Закупка товаров, работ и услуг для обеспечения государственных (муниципальных) нужд	0250110030	200	1 348 870,00	1 348 870,00
Иные закупки товаров, работ и услуг для обеспечения государственных (муниципальных) нужд	0250110030	240	1 348 870,00	1 348 870,00
Иные бюджетные ассигнования	0250110030	800	103 800,00	103 800,00
Уплата налогов, сборов и иных платежей	0250110030	850	103 800,00	103 800,00
Организация обеспечения бланками документов об уровне образования государственного образца, а также бланками лицензий и свидетельств о государственной аккредитации учреждений образования	0250120190	000	500 000,00	500 000,00
Закупка товаров, работ и услуг для обеспечения государственных (муниципальных) нужд	0250120190	200	500 000,00	500 000,00
Иные закупки товаров, работ и услуг для обеспечения государственных (муниципальных) нужд	0250120190	240	500 000,00	500 000,00
Осуществление полномочий Российской Федерации по контролю качества образования, лицензированию и государственной аккредитации образовательных организаций, надзору и контролю за соблюдением законодательства в области образования	0250124060	000	1 497 500,00	1 497 500,00
Закупка товаров, работ и услуг для обеспечения государственных (муниципальных) нужд	0250124060	200	1 497 500,00	1 497 500,00
Иные закупки товаров, работ и услуг для обеспечения государственных (муниципальных) нужд	0250124060	240	1 497 500,00	1 497 500,00
Осуществление переданных полномочий Российской Федерации в сфере образования	0250159900	000	12 904 600,00	13 128 600,00
Расходы на выплаты персоналу в целях обеспечения выполнения функций государственными (муниципальными) органами, казенными учреждениями, органами управления государственными внебюджетными фондами	0250159900	100	10 177 521,00	10 177 521,00
Расходы на выплаты персоналу государственных (муниципальных) органов	0250159900	120	10 177 521,00	10 177 521,00
Закупка товаров, работ и услуг для обеспечения государственных (муниципальных) нужд	0250159900	200	2 727 079,00	2 951 079,00
Иные закупки товаров, работ и услуг для обеспечения государственных (муниципальных) нужд	0250159900	240	2 727 079,00	2 951 079,00
Субвенции на реализацию государственных полномочий органов опеки и попечительства в отношении несовершеннолетних	0250193160	000	136 807 003,00	136 807 003,00
Межбюджетные трансферты	0250193160	500	136 807 003,00	136 807 003,00
Субвенции	0250193160	530	136 807 003,00	136 807 003,00
Подпрограмма «Реализация национальных проектов «Демография» и «Образование»	0260000000	000	3 238 475 857,69	2 004 986 753,00
Федеральный проект «Современная школа»	026E100000	000	826 572 632,00	882 740 987,00
Субсидии бюджетам муниципальных образований на создание (обновление) материально-технической базы для реализации основных и дополнительных общеобразовательных программ цифрового и гуманитарного профилей в общеобразовательных организациях, расположенных в сельской местности и малых городах	026E151690	000	0,00	30 391 531,00
Межбюджетные трансферты	026E151690	500	0,00	30 391 531,00
Субсидии	026E151690	520	0,00	30 391 531,00
Субсидии бюджетам муниципальных образований Приморского края на создание новых мест в общеобразовательных организациях, расположенных в сельской местности и поселках городского типа	026E152300	000	160 641 837,00	161 850 408,00
Межбюджетные трансферты	026E152300	500	160 641 837,00	161 850 408,00
Субсидии	026E152300	520	160 641 837,00	161 850 408,00
Субсидии бюджетам муниципальных образований Приморского края на реализацию мероприятий по содействию созданию новых мест в общеобразовательных организациях	026E155200	000	665 930 795,00	690 499 048,00
Межбюджетные трансферты	026E155200	500	665 930 795,00	690 499 048,00
Субсидии	026E155200	520	665 930 795,00	690 499 048,00
Федеральный проект «Успех каждого ребенка»	026E200000	000	36 698 538,00	51 709 729,00
Субсидии бюджетам муниципальных образований Приморского края на создание в общеобразовательных организациях, расположенных в сельской местности и малых городах, условий для занятий физической культурой и спортом	026E250970	000	21 089 660,00	16 795 239,00
Межбюджетные трансферты	026E250970	500	21 089 660,00	16 795 239,00
Субсидии	026E250970	520	21 089 660,00	16 795 239,00
Создание мобильных технопарков «Кванториум»	026E252470	000	0,00	34 914 490,00
Предоставление субсидий бюджетным, автономным учреждениям и иным некоммерческим организациям	026E252470	600	0,00	34 914 490,00
Субсидии автономным учреждениям	026E252470	620	0,00	34 914 490,00
Формирование современных управленческих и организационно- экономических механизмов в системе дополнительного образования детей	026E255370	000	15 608 878,00	0,00
Закупка товаров, работ и услуг для обеспечения государственных (муниципальных) нужд	026E255370	200	15 608 878,00	0,00
Иные закупки товаров, работ и услуг для обеспечения государственных (муниципальных) нужд	026E255370	240	15 608 878,00	0,00
Федеральный проект «Цифровая образовательная среда»	026E400000	000	0,00	760 375 102,00
Субсидии бюджетам муниципальных образований на внедрение целевой модели цифровой образовательной среды в общеобразовательных организациях и профессиональных образовательных организациях	026E452100	000	0,00	741 864 898,00
Межбюджетные трансферты	026E452100	500	0,00	741 864 898,00
Субсидии	026E452100	520	0,00	741 864 898,00
Субсидии бюджетам муниципальных образований на создание центров цифрового образования детей	026E452190	000	0,00	18 510 204,00
Межбюджетные трансферты	026E452190	500	0,00	18 510 204,00
Субсидии	026E452190	520	0,00	18 510 204,00
Федеральный проект «Учитель будущего»	026E500000	000	265 405 000,00	265 405 000,00
Предоставление мер социальной поддержки педагогическим работникам краевых государственных образовательных организаций	026E580440	000	15 190 000,00	15 190 000,00
Социальное обеспечение и иные выплаты населению	026E580440	300	15 190 000,00	15 190 000,00
Социальные выплаты гражданам, кроме публичных нормативных социальных выплат	026E580440	320	15 190 000,00	15 190 000,00
Субвенции бюджетам муниципальных образований Приморского края на осуществление отдельных государственных полномочий по обеспечению мер социальной поддержки педагогическим работникам муниципальных образовательных организаций Приморского края	026E593140	000	250 215 000,00	250 215 000,00
Межбюджетные трансферты	026E593140	500	250 215 000,00	250 215 000,00
Субвенции	026E593140	530	250 215 000,00	250 215 000,00
Федеральный проект «Молодые профессионалы (повышение конкурентоспособности профессионального образования)»	026E600000	000	13 669 535,00	13 669 535,00
Организация и проведение Чемпионатов «Ворлдскиллс», «Абилимпикс» и других мероприятий, направленных на формирование конкурентоспособного образования и повышение престижа рабочих профессий и специальностей	026E671340	000	4 734 388,00	4 734 388,00
Предоставление субсидий бюджетным, автономным учреждениям и иным некоммерческим организациям	026E671340	600	4 734 388,00	4 734 388,00
Субсидии бюджетным учреждениям	026E671340	610	3 174 388,00	3 174 388,00
Субсидии автономным учреждениям	026E671340	620	1 560 000,00	1 560 000,00

1	2	3	4	5
Выплата специального денежного поощрения победителям и призерам национальных и международных чемпионатов, победителям региональных чемпионатов по профессиональному мастерству по стандартам «Ворлдскиллс», победителям региональных чемпионатов по профессиональному мастерству среди инвалидов и лиц с ограниченными возможностями здоровья «Абилимпикс»	026E681460	000	8 935 147,00	8 935 147,00
Социальное обеспечение и иные выплаты населению	026E681460	300	8 935 147,00	8 935 147,00
Иные выплаты населению	026E681460	360	8 935 147,00	8 935 147,00
Федеральный проект «Социальная активность»	026E800000	000	31 086 400,00	31 086 400,00
Субсидия на обеспечение уставной деятельности автономной некоммерческой организации «Центр содействия развитию молодежи Приморского края»	026E861110	000	31 086 400,00	31 086 400,00
Предоставление субсидий бюджетным, автономным учреждениям и иным некоммерческим организациям	026E861110	600	31 086 400,00	31 086 400,00
Субсидии некоммерческим организациям (за исключением государственных (муниципальных) учреждений)	026E861110	630	31 086 400,00	31 086 400,00
Федеральный проект «Содействие занятости женщин - создание условий дошкольного образования для детей в возрасте до трех лет»	026P200000	000	2 065 043 752,69	0,00
Субсидии бюджетам муниципальных образований Приморского края на создание дополнительных мест для детей в возрасте от 1,5 до 3 лет в образовательных организациях, осуществляющих образовательную деятельность по образовательным программам дошкольного образования	026P252320	000	2 065 043 752,69	0,00
Межбюджетные трансферты	026P252320	500	2 065 043 752,69	0,00
Субсидии	026P252320	520	2 065 043 752,69	0,00
Государственная программа Приморского края «Социальная поддержка населения Приморского края на 2020-2027 годы»	0300000000	000	24 429 139 253,85	25 445 437 821,95
Подпрограмма «Социальная поддержка семей и детей в Приморском крае»	0310000000	000	9 360 744 278,83	10 183 987 666,28
Основное мероприятие «Профилактика жестокого обращения с детьми и безнадзорности несовершеннолетних»	0310200000	000	300 500,00	300 500,00
Осуществление переданных полномочий Российской Федерации по осуществлению деятельности, связанной с перевозкой между субъектами Российской Федерации, а также в пределах территорий государств - участников Содружества Независимых Государств несовершеннолетних, самовольно ушедших из семей, организаций для детей-сирот и детей, оставшихся без попечения родителей, образовательных организаций и иных организаций	0310259400	000	290 500,00	290 500,00
Предоставление субсидий бюджетным, автономным учреждениям и иным некоммерческим организациям	0310259400	600	290 500,00	290 500,00
Субсидии бюджетным учреждениям	0310259400	610	290 500,00	290 500,00
Перевозка в пределах территории Приморского края несовершеннолетних, самовольно ушедших из семей, организаций для детей-сирот и детей, оставшихся без попечения родителей, образовательных организаций и иных организаций	0310270180	000	10 000,00	10 000,00
Предоставление субсидий бюджетным, автономным учреждениям и иным некоммерческим организациям	0310270180	600	10 000,00	10 000,00
Субсидии бюджетным учреждениям	0310270180	610	10 000,00	10 000,00
Основное мероприятие «Поддержка детей и семей, находящихся в трудной жизненной ситуации»	0310300000	000	85 556 531,00	78 604 431,00
Реализация мероприятий программы Фонда поддержки детей, находящихся в трудной жизненной ситуации, на территории Приморского края	0310370310	000	6 952 100,00	0,00
Предоставление субсидий бюджетным, автономным учреждениям и иным некоммерческим организациям	0310370310	600	6 952 100,00	0,00
Субсидии бюджетным учреждениям	0310370310	610	6 354 600,00	0,00
Субсидии автономным учреждениям	0310370310	620	597 500,00	0,00
Организация и обеспечение отдыха и оздоровления детей, находящихся в трудной жизненной ситуации	0310381520	000	78 604 431,00	78 604 431,00
Социальное обеспечение и иные выплаты населению	0310381520	300	78 604 431,00	78 604 431,00
Социальные выплаты гражданам, кроме публичных нормативных социальных выплат	0310381520	320	78 604 431,00	78 604 431,00
Основное мероприятие «Меры социальной поддержки детей-сирот и детей, оставшихся без попечения родителей»	0310400000	000	1 070 587 019,00	1 104 038 395,00
Субвенции бюджетам муниципальных образований Приморского края на реализацию государственного полномочия по назначению и предоставлению выплаты единовременного пособия при передаче ребенка на воспитание в семью	0310452600	000	29 740 200,00	30 929 800,00
Межбюджетные трансферты	0310452600	500	29 740 200,00	30 929 800,00
Субвенции	0310452600	530	29 740 200,00	30 929 800,00
Субвенции бюджетам муниципальных образований Приморского края на реализацию государственных полномочий по социальной поддержке детей, оставшихся без попечения родителей, и лиц, принявших на воспитание в семью детей, оставшихся без попечения родителей	0310493050	000	1 040 846 819,00	1 073 108 595,00
Межбюджетные трансферты	0310493050	500	1 040 846 819,00	1 073 108 595,00
Субвенции	0310493050	530	1 040 846 819,00	1 073 108 595,00
Основное мероприятие «Меры социальной поддержки семей, имеющих детей»	0310500000	000	2 302 504 645,01	2 417 537 066,91
Выплата единовременного пособия беременной жене военнослужащего, проходящего военную службу по призыву, а также ежемесячного пособия на ребенка военнослужащего, проходящего военную службу по призыву, в соответствии с Федеральным законом от 19 мая 1995 года № 81-ФЗ «О государственных пособиях гражданам, имеющим детей»	0310552700	000	13 692 900,00	14 231 800,00
Закупка товаров, работ и услуг для обеспечения государственных (муниципальных) нужд	0310552700	200	7 000,00	8 000,00
Иные закупки товаров, работ и услуг для обеспечения государственных (муниципальных) нужд	0310552700	240	7 000,00	8 000,00
Социальное обеспечение и иные выплаты населению	0310552700	300	13 685 900,00	14 223 800,00
Публичные нормативные социальные выплаты гражданам	0310552700	310	13 685 900,00	14 223 800,00
Осуществление переданных органам государственной власти субъектов Российской Федерации полномочий Российской Федерации по выплате пособий по уходу за ребенком до достижения им возраста полутора лет гражданам, не подлежащим обязательному социальному страхованию на случай временной нетрудоспособности и в связи с материнством	0310553801	000	1 005 528 100,00	1 044 821 500,00
Закупка товаров, работ и услуг для обеспечения государственных (муниципальных) нужд	0310553801	200	1 800 000,00	1 850 000,00
Иные закупки товаров, работ и услуг для обеспечения государственных (муниципальных) нужд	0310553801	240	1 800 000,00	1 850 000,00
Социальное обеспечение и иные выплаты населению	0310553801	300	1 003 728 100,00	1 042 971 500,00
Публичные нормативные социальные выплаты гражданам	0310553801	310	1 003 728 100,00	1 042 971 500,00
Осуществление переданных органам государственной власти субъектов Российской Федерации полномочий Российской Федерации по выплате пособий при рождении ребенка гражданам, не подлежащим обязательному социальному страхованию на случай временной нетрудоспособности и в связи с материнством	0310553803	000	87 213 500,00	90 702 200,00
Закупка товаров, работ и услуг для обеспечения государственных (муниципальных) нужд	0310553803	200	220 000,00	230 000,00
Иные закупки товаров, работ и услуг для обеспечения государственных (муниципальных) нужд	0310553803	240	220 000,00	230 000,00
Социальное обеспечение и иные выплаты населению	0310553803	300	86 993 500,00	90 472 200,00
Публичные нормативные социальные выплаты гражданам	0310553803	310	86 993 500,00	90 472 200,00
Предоставление мер социальной поддержки многодетных семей	0310580080	000	200 000 000,00	200 000 000,00
Закупка товаров, работ и услуг для обеспечения государственных (муниципальных) нужд	0310580080	200	2 520 000,00	2 520 000,00
Иные закупки товаров, работ и услуг для обеспечения государственных (муниципальных) нужд	0310580080	240	2 520 000,00	2 520 000,00
Социальное обеспечение и иные выплаты населению	0310580080	300	197 480 000,00	197 480 000,00

1	2	3	4	5
Социальные выплаты гражданам, кроме публичных нормативных социальных выплат	0310580080	320	197 480 000,00	197 480 000,00
Выплата ежемесячного пособия на ребенка	0310580160	000	304 761 240,00	316 646 930,00
Закупка товаров, работ и услуг для обеспечения государственных (муниципальных) нужд	0310580160	200	846 144,00	878 750,00
Иные закупки товаров, работ и услуг для обеспечения государственных (муниципальных) нужд	0310580160	240	846 144,00	878 750,00
Социальное обеспечение и иные выплаты населению	0310580160	300	303 915 096,00	315 768 180,00
Публичные нормативные социальные выплаты гражданам	0310580160	310	303 915 096,00	315 768 180,00
Компенсация родителям за воспитание и обучение детей-инвалидов на дому	0310580200	000	3 832 200,00	3 832 200,00
Социальное обеспечение и иные выплаты населению	0310580200	300	3 832 200,00	3 832 200,00
Публичные нормативные социальные выплаты гражданам	0310580200	310	3 832 200,00	3 832 200,00
Единовременная социальная выплата многодетным семьям, в которых воспитываются шесть и более детей, на приобретение транспортного средства	0310580480	000	95 000 000,00	95 000 000,00
Социальное обеспечение и иные выплаты населению	0310580480	300	95 000 000,00	95 000 000,00
Социальные выплаты гражданам, кроме публичных нормативных социальных выплат	0310580480	320	95 000 000,00	95 000 000,00
Ежемесячная выплата на детей с 3 до 7 лет включительно за счет средств краевого бюджета	0310581530	000	171 287 705,01	231 113 436,91
Закупка товаров, работ и услуг для обеспечения государственных (муниципальных) нужд	0310581530	200	16 742 407,26	17 366 905,66
Иные закупки товаров, работ и услуг для обеспечения государственных (муниципальных) нужд	0310581530	240	16 742 407,26	17 366 905,66
Социальное обеспечение и иные выплаты населению	0310581530	300	154 545 297,75	213 746 531,25
Публичные нормативные социальные выплаты гражданам	0310581530	310	154 545 297,75	213 746 531,25
Компенсация части платы, взимаемой с родителей (законных представителей) за присмотр и уход за детьми, осваивающими образовательные программы дошкольного образования в организациях, осуществляющих образовательную деятельность	0310593090	000	421 189 000,00	421 189 000,00
Межбюджетные трансферты	0310593090	500	421 189 000,00	421 189 000,00
Субвенции	0310593090	530	421 189 000,00	421 189 000,00
Федеральный проект «Финансовая поддержка семей при рождении детей»	031P100000	000	5 901 795 583,82	6 583 507 273,37
Осуществление единовременной выплаты при рождении первого ребенка	031P150781	000	220 164 812,20	228 519 934,90
Закупка товаров, работ и услуг для обеспечения государственных (муниципальных) нужд	031P150781	200	2 825 412,20	2 932 634,90
Иные закупки товаров, работ и услуг для обеспечения государственных (муниципальных) нужд	031P150781	240	2 825 412,20	2 932 634,90
Социальное обеспечение и иные выплаты населению	031P150781	300	217 339 400,00	225 587 300,00
Публичные нормативные социальные выплаты гражданам	031P150781	310	217 339 400,00	225 587 300,00
Предоставление регионального материнского (семейного) капитала при рождении второго ребенка	031P150782	000	912 935 536,02	917 613 903,47
Закупка товаров, работ и услуг для обеспечения государственных (муниципальных) нужд	031P150782	200	11 715 856,02	11 775 893,47
Иные закупки товаров, работ и услуг для обеспечения государственных (муниципальных) нужд	031P150782	240	11 715 856,02	11 775 893,47
Социальное обеспечение и иные выплаты населению	031P150782	300	901 219 680,00	905 838 010,00
Публичные нормативные социальные выплаты гражданам	031P150782	310	901 219 680,00	905 838 010,00
Ежемесячная денежная выплата, назначаемая в случае рождения третьего ребенка или последующих детей до достижения ребенком возраста трех лет	031P150840	000	1 504 069 680,00	1 607 113 660,00
Закупка товаров, работ и услуг для обеспечения государственных (муниципальных) нужд	031P150840	200	19 301 980,00	20 624 360,00
Иные закупки товаров, работ и услуг для обеспечения государственных (муниципальных) нужд	031P150840	240	19 301 980,00	20 624 360,00
Социальное обеспечение и иные выплаты населению	031P150840	300	1 484 767 700,00	1 586 489 300,00
Публичные нормативные социальные выплаты гражданам	031P150840	310	1 484 767 700,00	1 586 489 300,00
Осуществление переданного полномочия Российской Федерации по назначению и осуществлению ежемесячной выплаты в связи с рождением (усыновлением) первого ребенка	031P155730	000	2 857 524 925,60	3 409 533 005,00
Социальное обеспечение и иные выплаты населению	031P155730	300	2 857 524 925,60	3 409 533 005,00
Публичные нормативные социальные выплаты гражданам	031P155730	310	2 857 524 925,60	3 409 533 005,00
Предоставление регионального материнского (семейного) капитала	031P180090	000	349 388 130,00	363 014 270,00
Закупка товаров, работ и услуг для обеспечения государственных (муниципальных) нужд	031P180090	200	4 482 930,00	4 659 470,00
Иные закупки товаров, работ и услуг для обеспечения государственных (муниципальных) нужд	031P180090	240	4 482 930,00	4 659 470,00
Социальное обеспечение и иные выплаты населению	031P180090	300	344 905 200,00	358 354 800,00
Публичные нормативные социальные выплаты гражданам	031P180090	310	344 905 200,00	358 354 800,00
Доплата к единовременной выплате в случае рождения женщиной в возрасте от 18 до 25 лет первого ребенка	031P180460	000	57 712 500,00	57 712 500,00
Закупка товаров, работ и услуг для обеспечения государственных (муниципальных) нужд	031P180460	200	741 532,00	741 532,00
Иные закупки товаров, работ и услуг для обеспечения государственных (муниципальных) нужд	031P180460	240	741 532,00	741 532,00
Социальное обеспечение и иные выплаты населению	031P180460	300	56 970 968,00	56 970 968,00
Публичные нормативные социальные выплаты гражданам	031P180460	310	56 970 968,00	56 970 968,00
Подпрограмма «Социальная поддержка отдельных категорий граждан в Приморском крае»	0320000000	000	10 196 605 538,34	10 168 646 356,06
Основное мероприятие «Выплата пенсий и доплат к пенсии»	0320100000	000	3 108 541 017,95	3 207 230 450,00
Социальная выплата получателям региональной социальной доплаты к пенсии, не достигшим возраста 18 лет и осуществляющим трудовую деятельность в период летних каникул	0320180540	000	3 260 000,00	3 260 000,00
Закупка товаров, работ и услуг для обеспечения государственных (муниципальных) нужд	0320180540	200	46 566,00	46 566,00
Иные закупки товаров, работ и услуг для обеспечения государственных (муниципальных) нужд	0320180540	240	46 566,00	46 566,00
Социальное обеспечение и иные выплаты населению	0320180540	300	3 213 434,00	3 213 434,00
Публичные нормативные социальные выплаты гражданам	0320180540	310	3 213 434,00	3 213 434,00
Пенсии за выслугу лет государственным служащим Приморского края	0320181010	000	106 440 430,00	106 440 430,00
Закупка товаров, работ и услуг для обеспечения государственных (муниципальных) нужд	0320181010	200	1 116 430,00	1 116 430,00
Иные закупки товаров, работ и услуг для обеспечения государственных (муниципальных) нужд	0320181010	240	1 116 430,00	1 116 430,00
Социальное обеспечение и иные выплаты населению	0320181010	300	105 324 000,00	105 324 000,00
Публичные нормативные социальные выплаты гражданам	0320181010	310	105 324 000,00	105 324 000,00
Выплата региональной социальной доплаты к пенсии	03201R0070	000	2 998 840 587,95	3 097 530 020,00
Закупка товаров, работ и услуг для обеспечения государственных (муниципальных) нужд	03201R0070	200	41 404 110,68	42 766 686,67
Иные закупки товаров, работ и услуг для обеспечения государственных (муниципальных) нужд	03201R0070	240	41 404 110,68	42 766 686,67
Социальное обеспечение и иные выплаты населению	03201R0070	300	2 957 436 477,27	3 054 763 333,33
Публичные нормативные социальные выплаты гражданам	03201R0070	310	2 957 436 477,27	3 054 763 333,33
Основное мероприятие «Предоставление ежемесячной денежной выплаты в Приморском крае льготным категориям граждан»	0320200000	000	1 209 202 954,00	1 209 202 954,00
Ежемесячные денежные выплаты ветеранам труда	0320280010	000	1 033 519 135,00	1 033 519 135,00

1	2	3	4	5
Закупка товаров, работ и услуг для обеспечения государственных (муниципальных) нужд	0320280010	200	14 269 495,00	14 269 495,00
Иные закупки товаров, работ и услуг для обеспечения государственных (муниципальных) нужд	0320280010	240	14 269 495,00	14 269 495,00
Социальное обеспечение и иные выплаты населению	0320280010	300	1 019 249 640,00	1 019 249 640,00
Публичные нормативные социальные выплаты гражданам	0320280010	310	1 019 249 640,00	1 019 249 640,00
Ежемесячная денежная выплата ветеранам труда Приморского края	0320280020	000	79 218 547,00	79 218 547,00
Закупка товаров, работ и услуг для обеспечения государственных (муниципальных) нужд	0320280020	200	1 093 747,00	1 093 747,00
Иные закупки товаров, работ и услуг для обеспечения государственных (муниципальных) нужд	0320280020	240	1 093 747,00	1 093 747,00
Социальное обеспечение и иные выплаты населению	0320280020	300	78 124 800,00	78 124 800,00
Публичные нормативные социальные выплаты гражданам	0320280020	310	78 124 800,00	78 124 800,00
Ежемесячные денежные выплаты труженикам тыла	0320280030	000	17 599 795,00	17 599 795,00
Закупка товаров, работ и услуг для обеспечения государственных (муниципальных) нужд	0320280030	200	242 995,00	242 995,00
Иные закупки товаров, работ и услуг для обеспечения государственных (муниципальных) нужд	0320280030	240	242 995,00	242 995,00
Социальное обеспечение и иные выплаты населению	0320280030	300	17 356 800,00	17 356 800,00
Публичные нормативные социальные выплаты гражданам	0320280030	310	17 356 800,00	17 356 800,00
Ежемесячные денежные выплаты реабилитированным лицам и лицам, признанным пострадавшими от политических репрессий	0320280040	000	21 826 289,00	21 826 289,00
Закупка товаров, работ и услуг для обеспечения государственных (муниципальных) нужд	0320280040	200	301 349,00	301 349,00
Иные закупки товаров, работ и услуг для обеспечения государственных (муниципальных) нужд	0320280040	240	301 349,00	301 349,00
Социальное обеспечение и иные выплаты населению	0320280040	300	21 524 940,00	21 524 940,00
Публичные нормативные социальные выплаты гражданам	0320280040	310	21 524 940,00	21 524 940,00
Ежемесячная выплата лицам, имеющим особые заслуги перед Отечеством и Приморским краем	0320280110	000	7 039 188,00	7 039 188,00
Закупка товаров, работ и услуг для обеспечения государственных (муниципальных) нужд	0320280110	200	97 188,00	97 188,00
Иные закупки товаров, работ и услуг для обеспечения государственных (муниципальных) нужд	0320280110	240	97 188,00	97 188,00
Социальное обеспечение и иные выплаты населению	0320280110	300	6 942 000,00	6 942 000,00
Публичные нормативные социальные выплаты гражданам	0320280110	310	6 942 000,00	6 942 000,00
Ежемесячная денежная выплата лицам, осуществляющим уход за инвалидами	0320280560	000	50 000 000,00	50 000 000,00
Закупка товаров, работ и услуг для обеспечения государственных (муниципальных) нужд	0320280560	200	690 335,00	690 335,00
Иные закупки товаров, работ и услуг для обеспечения государственных (муниципальных) нужд	0320280560	240	690 335,00	690 335,00
Социальное обеспечение и иные выплаты населению	0320280560	300	49 309 665,00	49 309 665,00
Публичные нормативные социальные выплаты гражданам	0320280560	310	49 309 665,00	49 309 665,00
Основное мероприятие «Предоставление мер социальной поддержки по оплате жилищно-коммунальных услуг»	0320300000	000	4 369 344 657,30	4 233 390 121,11
Оплата жилищно-коммунальных услуг отдельным категориям граждан	0320352500	000	787 319 500,00	787 301 900,00
Закупка товаров, работ и услуг для обеспечения государственных (муниципальных) нужд	0320352500	200	10 870 300,00	10 870 100,00
Иные закупки товаров, работ и услуг для обеспечения государственных (муниципальных) нужд	0320352500	240	10 870 300,00	10 870 100,00
Социальное обеспечение и иные выплаты населению	0320352500	300	776 449 200,00	776 431 800,00
Социальные выплаты гражданам, кроме публичных нормативных социальных выплат	0320352500	320	776 449 200,00	776 431 800,00
Обеспечение мер социальной поддержки по оплате жилищно-коммунальных услуг ветеранам труда	0320380050	000	975 235 821,93	839 298 885,74
Закупка товаров, работ и услуг для обеспечения государственных (муниципальных) нужд	0320380050	200	16 360 410,61	15 383 663,47
Иные закупки товаров, работ и услуг для обеспечения государственных (муниципальных) нужд	0320380050	240	16 360 410,61	15 383 663,47
Социальное обеспечение и иные выплаты населению	0320380050	300	958 875 411,32	823 915 222,27
Социальные выплаты гражданам, кроме публичных нормативных социальных выплат	0320380050	320	958 875 411,32	823 915 222,27
Обеспечение мер социальной поддержки по оплате жилищно-коммунальных услуг труженикам тыла	0320380060	000	7 505 810,00	7 505 810,00
Закупка товаров, работ и услуг для обеспечения государственных (муниципальных) нужд	0320380060	200	110 930,00	110 930,00
Иные закупки товаров, работ и услуг для обеспечения государственных (муниципальных) нужд	0320380060	240	110 930,00	110 930,00
Социальное обеспечение и иные выплаты населению	0320380060	300	7 394 880,00	7 394 880,00
Социальные выплаты гражданам, кроме публичных нормативных социальных выплат	0320380060	320	7 394 880,00	7 394 880,00
Обеспечение мер социальной поддержки по оплате жилищно-коммунальных услуг реабилитированным лицам и лицам, признанным пострадавшими от политических репрессий	0320380070	000	31 026 000,00	31 026 000,00
Закупка товаров, работ и услуг для обеспечения государственных (муниципальных) нужд	0320380070	200	458 566,00	458 566,00
Иные закупки товаров, работ и услуг для обеспечения государственных (муниципальных) нужд	0320380070	240	458 566,00	458 566,00
Социальное обеспечение и иные выплаты населению	0320380070	300	30 567 434,00	30 567 434,00
Социальные выплаты гражданам, кроме публичных нормативных социальных выплат	0320380070	320	30 567 434,00	30 567 434,00
Ежемесячные денежные выплаты по оплате за жилое помещение и коммунальные услуги в соответствии со статьей 14 Закона Приморского края от 29 декабря 2004 года № 206-КЗ «О социальной поддержке льготных категорий граждан, проживающих на территории Приморского края»	0320380120	000	460 000 000,00	460 000 000,00
Закупка товаров, работ и услуг для обеспечения государственных (муниципальных) нужд	0320380120	200	4 784 000,00	4 784 000,00
Иные закупки товаров, работ и услуг для обеспечения государственных (муниципальных) нужд	0320380120	240	4 784 000,00	4 784 000,00
Социальное обеспечение и иные выплаты населению	0320380120	300	455 216 000,00	455 216 000,00
Публичные нормативные социальные выплаты гражданам	0320380120	310	455 216 000,00	455 216 000,00
Компенсация расходов по оплате жилищно-коммунальных услуг в соответствии со статьей 14 Закона Приморского края от 29 декабря 2004 года № 206-КЗ «О социальной поддержке льготных категорий граждан, проживающих на территории Приморского края»	0320380130	000	721 026 100,00	721 026 100,00
Закупка товаров, работ и услуг для обеспечения государственных (муниципальных) нужд	0320380130	200	9 463 612,00	9 463 612,00
Иные закупки товаров, работ и услуг для обеспечения государственных (муниципальных) нужд	0320380130	240	9 463 612,00	9 463 612,00
Социальное обеспечение и иные выплаты населению	0320380130	300	711 562 488,00	711 562 488,00
Социальные выплаты гражданам, кроме публичных нормативных социальных выплат	0320380130	320	711 562 488,00	711 562 488,00
Предоставление гражданам субсидий на оплату жилого помещения и коммунальных услуг	0320380220	000	889 951 003,37	889 951 003,37
Закупка товаров, работ и услуг для обеспечения государственных (муниципальных) нужд	0320380220	200	11 836 348,34	11 836 348,34
Иные закупки товаров, работ и услуг для обеспечения государственных (муниципальных) нужд	0320380220	240	11 836 348,34	11 836 348,34

1	2	3	4	5
Социальное обеспечение и иные выплаты населению	0320380220	300	878 114 655,03	878 114 655,03
Социальные выплаты гражданам, кроме публичных нормативных социальных выплат	0320380220	320	878 114 655,03	878 114 655,03
Предоставление гражданам социальных выплат на оплату услуг по отоплению и горячему водоснабжению, полученных от теплоснабжающих организаций, являющихся государственными учреждениями	0320380310	000	37 341 882,00	37 341 882,00
Социальное обеспечение и иные выплаты населению	0320380310	300	37 341 882,00	37 341 882,00
Социальные выплаты гражданам, кроме публичных нормативных социальных выплат	0320380310	320	37 341 882,00	37 341 882,00
Обеспечение мер социальной поддержки по оплате жилищно-коммунальных услуг детям войны	0320380350	000	300 000 000,00	300 000 000,00
Закупка товаров, работ и услуг для обеспечения государственных (муниципальных) нужд	0320380350	200	3 852 960,00	3 852 960,00
Иные закупки товаров, работ и услуг для обеспечения государственных (муниципальных) нужд	0320380350	240	3 852 960,00	3 852 960,00
Социальное обеспечение и иные выплаты населению	0320380350	300	296 147 040,00	296 147 040,00
Социальные выплаты гражданам, кроме публичных нормативных социальных выплат	0320380350	320	296 147 040,00	296 147 040,00
Предоставление ежегодной денежной выплаты на оплату стоимости топлива отдельным категориям граждан	0320380410	000	68 443 300,00	68 443 300,00
Закупка товаров, работ и услуг для обеспечения государственных (муниципальных) нужд	0320380410	200	944 980,00	944 980,00
Иные закупки товаров, работ и услуг для обеспечения государственных (муниципальных) нужд	0320380410	240	944 980,00	944 980,00
Социальное обеспечение и иные выплаты населению	0320380410	300	67 498 320,00	67 498 320,00
Социальные выплаты гражданам, кроме публичных нормативных социальных выплат	0320380410	320	67 498 320,00	67 498 320,00
Обеспечение мер социальной поддержки по оплате жилищно-коммунальных услуг ветеранам боевых действий	0320380430	000	25 228 350,00	25 228 350,00
Закупка товаров, работ и услуг для обеспечения государственных (муниципальных) нужд	0320380430	200	311 460,00	311 460,00
Иные закупки товаров, работ и услуг для обеспечения государственных (муниципальных) нужд	0320380430	240	311 460,00	311 460,00
Социальное обеспечение и иные выплаты населению	0320380430	300	24 916 890,00	24 916 890,00
Социальные выплаты гражданам, кроме публичных нормативных социальных выплат	0320380430	320	24 916 890,00	24 916 890,00
Компенсация расходов собственникам жилого помещения, достигшим возраста 70 лет, в размере 100 процентов на оплату взноса на капитальный ремонт общего имущества в многоквартирном доме, проживающим на территории Приморского края	0320380450	000	66 266 890,00	66 266 890,00
Закупка товаров, работ и услуг для обеспечения государственных (муниципальных) нужд	0320380450	200	849 670,00	849 670,00
Иные закупки товаров, работ и услуг для обеспечения государственных (муниципальных) нужд	0320380450	240	849 670,00	849 670,00
Социальное обеспечение и иные выплаты населению	0320380450	300	65 417 220,00	65 417 220,00
Социальные выплаты гражданам, кроме публичных нормативных социальных выплат	0320380450	320	65 417 220,00	65 417 220,00
Основное мероприятие «Предоставление социальной помощи, пособий, компенсаций и единовременных социальных выплат»	0320400000	000	1 261 282 220,00	1 260 830 120,00
Осуществление переданного полномочия Российской Федерации по осуществлению ежегодной денежной выплаты лицам, награжденным нагрудным знаком «Почетный донор России»	0320452200	000	79 530 900,00	82 711 700,00
Закупка товаров, работ и услуг для обеспечения государственных (муниципальных) нужд	0320452200	200	1 041 854,79	1 083 523,27
Иные закупки товаров, работ и услуг для обеспечения государственных (муниципальных) нужд	0320452200	240	1 041 854,79	1 083 523,27
Социальное обеспечение и иные выплаты населению	0320452200	300	78 489 045,21	81 628 176,73
Публичные нормативные социальные выплаты гражданам	0320452200	310	78 489 045,21	81 628 176,73
Выплата государственного единовременного пособия и ежемесячной денежной компенсации гражданам при возникновении поствакцинальных осложнений в соответствии с Федеральным законом от 17 сентября 1998 года № 157-ФЗ «Об иммунопрофилактике инфекционных болезней»	0320452400	000	85 900,00	89 400,00
Социальное обеспечение и иные выплаты населению	0320452400	300	85 900,00	89 400,00
Публичные нормативные социальные выплаты гражданам	0320452400	310	85 900,00	89 400,00
Выплата инвалидам компенсаций страховых премий по договорам обязательного страхования гражданской ответственности владельцев транспортных средств в соответствии с Федеральным законом от 25 апреля 2002 года № 40-ФЗ «Об обязательном страховании гражданской ответственности владельцев транспортных средств»	0320452800	000	68 800,00	68 800,00
Закупка товаров, работ и услуг для обеспечения государственных (муниципальных) нужд	0320452800	200	1 196,62	1 196,62
Иные закупки товаров, работ и услуг для обеспечения государственных (муниципальных) нужд	0320452800	240	1 196,62	1 196,62
Социальное обеспечение и иные выплаты населению	0320452800	300	67 603,38	67 603,38
Социальные выплаты гражданам, кроме публичных нормативных социальных выплат	0320452800	320	67 603,38	67 603,38
Государственная социальная помощь малоимущим гражданам и реабилитированным лицам	0320480140	000	4 586 000,00	4 586 000,00
Закупка товаров, работ и услуг для обеспечения государственных (муниципальных) нужд	0320480140	200	67 780,00	67 780,00
Иные закупки товаров, работ и услуг для обеспечения государственных (муниципальных) нужд	0320480140	240	67 780,00	67 780,00
Социальное обеспечение и иные выплаты населению	0320480140	300	4 518 220,00	4 518 220,00
Публичные нормативные социальные выплаты гражданам	0320480140	310	4 518 220,00	4 518 220,00
Единовременная социальная выплата лицам, получающим пенсию в Приморском крае	0320480250	000	588 120 000,00	588 120 000,00
Закупка товаров, работ и услуг для обеспечения государственных (муниципальных) нужд	0320480250	200	8 120 000,00	8 120 000,00
Иные закупки товаров, работ и услуг для обеспечения государственных (муниципальных) нужд	0320480250	240	8 120 000,00	8 120 000,00
Социальное обеспечение и иные выплаты населению	0320480250	300	580 000 000,00	580 000 000,00
Публичные нормативные социальные выплаты гражданам	0320480250	310	580 000 000,00	580 000 000,00
Предоставление социальной поддержки гражданам Российской Федерации, жилые помещения которых расположены на территории Приморского края в населенных пунктах вне зоны охвата сетью эфирной цифровой наземной трансляции обязательных общедоступных телеканалов и (или) радиоканалов	0320480340	000	1 000 000,00	0,00
Закупка товаров, работ и услуг для обеспечения государственных (муниципальных) нужд	0320480340	200	14 400,00	0,00
Иные закупки товаров, работ и услуг для обеспечения государственных (муниципальных) нужд	0320480340	240	14 400,00	0,00
Социальное обеспечение и иные выплаты населению	0320480340	300	985 600,00	0,00
Социальные выплаты гражданам, кроме публичных нормативных социальных выплат	0320480340	320	985 600,00	0,00
Ежегодные денежные выплаты детям войны	0320480380	000	205 842 000,00	203 205 600,00
Закупка товаров, работ и услуг для обеспечения государственных (муниципальных) нужд	0320480380	200	2 842 000,00	2 805 600,00
Иные закупки товаров, работ и услуг для обеспечения государственных (муниципальных) нужд	0320480380	240	2 842 000,00	2 805 600,00
Социальное обеспечение и иные выплаты населению	0320480380	300	203 000 000,00	200 400 000,00
Публичные нормативные социальные выплаты гражданам	0320480380	310	203 000 000,00	200 400 000,00

1	2	3	4	5
Единовременные компенсационные выплаты на изготовление (восстановление) и установку надгробных памятников в соответствии с частью 1 статьи 2 Закона Приморского края от 13 декабря 2018 года № 415-КЗ «О дополнительных мерах социальной поддержки отдельных категорий граждан на территории Приморского края»	0320480420	000	10 050 000,00	10 050 000,00
Закупка товаров, работ и услуг для обеспечения государственных (муниципальных) нужд	0320480420	200	120 000,00	120 000,00
Иные закупки товаров, работ и услуг для обеспечения государственных (муниципальных) нужд	0320480420	240	120 000,00	120 000,00
Социальное обеспечение и иные выплаты населению	0320480420	300	9 930 000,00	9 930 000,00
Социальные выплаты гражданам, кроме публичных нормативных социальных выплат	0320480420	320	9 930 000,00	9 930 000,00
Меры социальной поддержки граждан, награжденных почетным знаком Приморского края «Почетный гражданин Приморского края»	0320480530	000	963 300,00	963 300,00
Закупка товаров, работ и услуг для обеспечения государственных (муниципальных) нужд	0320480530	200	13 300,00	13 300,00
Иные закупки товаров, работ и услуг для обеспечения государственных (муниципальных) нужд	0320480530	240	13 300,00	13 300,00
Социальное обеспечение и иные выплаты населению	0320480530	300	950 000,00	950 000,00
Публичные нормативные социальные выплаты гражданам	0320480530	310	950 000,00	950 000,00
Предоставление единовременной социальной выплаты отдельным категориям граждан в связи с 75-й годовщиной Победы в Великой Отечественной войне	0320480550	000	24 513 450,00	24 513 450,00
Закупка товаров, работ и услуг для обеспечения государственных (муниципальных) нужд	0320480550	200	338 450,00	338 450,00
Иные закупки товаров, работ и услуг для обеспечения государственных (муниципальных) нужд	0320480550	240	338 450,00	338 450,00
Социальное обеспечение и иные выплаты населению	0320480550	300	24 175 000,00	24 175 000,00
Публичные нормативные социальные выплаты гражданам	0320480550	310	24 175 000,00	24 175 000,00
Выплата социального пособия на погребение и возмещение расходов по гарантированному перечню услуг по погребению	0320481020	000	25 713 500,00	25 713 500,00
Закупка товаров, работ и услуг для обеспечения государственных (муниципальных) нужд	0320481020	200	304 690,00	304 690,00
Иные закупки товаров, работ и услуг для обеспечения государственных (муниципальных) нужд	0320481020	240	304 690,00	304 690,00
Социальное обеспечение и иные выплаты населению	0320481020	300	22 308 810,00	22 308 810,00
Публичные нормативные социальные выплаты гражданам	0320481020	310	22 308 810,00	22 308 810,00
Иные бюджетные ассигнования	0320481020	800	3 100 000,00	3 100 000,00
Субсидии юридическим лицам (кроме некоммерческих организаций), индивидуальным предпринимателям, физическим лицам - производителям товаров, работ, услуг	0320481020	810	3 100 000,00	3 100 000,00
Меры социальной поддержки по обеспечению равной транспортной доступности для льготных категорий граждан, проживающих на территории Приморского края, в том числе компенсационные выплаты по проезду на автомобильном (водном) транспорте общего пользования междугородных маршрутов Приморского края и пригородном железнодорожном транспорте	0320481040	000	316 706 120,00	316 706 120,00
Закупка товаров, работ и услуг для обеспечения государственных (муниципальных) нужд	0320481040	200	4 137 374,00	4 137 374,00
Иные закупки товаров, работ и услуг для обеспечения государственных (муниципальных) нужд	0320481040	240	4 137 374,00	4 137 374,00
Социальное обеспечение и иные выплаты населению	0320481040	300	312 568 746,00	312 568 746,00
Социальные выплаты гражданам, кроме публичных нормативных социальных выплат	0320481040	320	312 568 746,00	312 568 746,00
Оказание протезно-ортопедической помощи малообеспеченным гражданам, не являющимся инвалидами	0320481050	000	731 250,00	731 250,00
Социальное обеспечение и иные выплаты населению	0320481050	300	731 250,00	731 250,00
Социальные выплаты гражданам, кроме публичных нормативных социальных выплат	0320481050	320	731 250,00	731 250,00
Единовременные выплаты отдельным категориям граждан, проживающим на территории Приморского края, в соответствии с частью 3 статьи 1 Закона Приморского края от 13 декабря 2018 года № 415-КЗ «О дополнительных мерах социальной поддержки отдельных категорий граждан на территории Приморского края»	0320481060	000	3 371 000,00	3 371 000,00
Закупка товаров, работ и услуг для обеспечения государственных (муниципальных) нужд	0320481060	200	44 900,00	44 900,00
Иные закупки товаров, работ и услуг для обеспечения государственных (муниципальных) нужд	0320481060	240	44 900,00	44 900,00
Социальное обеспечение и иные выплаты населению	0320481060	300	3 326 100,00	3 326 100,00
Публичные нормативные социальные выплаты гражданам	0320481060	310	3 326 100,00	3 326 100,00
Основное мероприятие «Оказание мер социальной поддержки отдельным категориям граждан»	0320500000	000	248 234 689,09	257 992 710,95
Осуществление переданных полномочий Российской Федерации по предоставлению отдельных мер социальной поддержки граждан, подвергшихся воздействию радиации	0320551370	000	7 131 300,00	7 416 600,00
Закупка товаров, работ и услуг для обеспечения государственных (муниципальных) нужд	0320551370	200	91 517,00	95 178,00
Иные закупки товаров, работ и услуг для обеспечения государственных (муниципальных) нужд	0320551370	240	91 517,00	95 178,00
Социальное обеспечение и иные выплаты населению	0320551370	300	7 039 783,00	7 321 422,00
Публичные нормативные социальные выплаты гражданам	0320551370	310	7 039 783,00	7 321 422,00
Государственная социальная помощь на основании социального контракта	0320581150	000	7 000 000,00	7 000 000,00
Социальное обеспечение и иные выплаты населению	0320581150	300	7 000 000,00	7 000 000,00
Социальные выплаты гражданам, кроме публичных нормативных социальных выплат	0320581150	320	7 000 000,00	7 000 000,00
Меры социальной поддержки по оплате проезда обучающихся общеобразовательных организаций, обучающихся очной формы обучения профессиональных образовательных организаций и образовательных организаций высшего образования железнодорожным транспортом общего пользования в пригородном сообщении	0320581200	000	176 230,00	176 230,00
Закупка товаров, работ и услуг для обеспечения государственных (муниципальных) нужд	0320581200	200	2 180,00	2 180,00
Иные закупки товаров, работ и услуг для обеспечения государственных (муниципальных) нужд	0320581200	240	2 180,00	2 180,00
Социальное обеспечение и иные выплаты населению	0320581200	300	174 050,00	174 050,00
Социальные выплаты гражданам, кроме публичных нормативных социальных выплат	0320581200	320	174 050,00	174 050,00
Организация санаторно-курортного лечения отдельным категориям граждан	0320581510	000	35 000 000,00	35 000 000,00
Социальное обеспечение и иные выплаты населению	0320581510	300	35 000 000,00	35 000 000,00
Социальные выплаты гражданам, кроме публичных нормативных социальных выплат	0320581510	320	35 000 000,00	35 000 000,00
Оказание государственной социальной помощи на основании социального контракта отдельным категориям граждан	03205R4040	000	198 927 159,09	208 399 880,95
Социальное обеспечение и иные выплаты населению	03205R4040	300	198 927 159,09	208 399 880,95
Социальные выплаты гражданам, кроме публичных нормативных социальных выплат	03205R4040	320	198 927 159,09	208 399 880,95
Подпрограмма «Обеспечение жильем отдельных категорий граждан в Приморском крае»	0330000000	000	425 692 270,00	416 044 010,00
Основное мероприятие «Обеспечение жильем отдельных категорий граждан»	0330100000	000	176 744 290,00	167 096 030,00
Осуществление полномочий по обеспечению жильем отдельных категорий граждан, установленных Федеральным законом от 12 января 1995 года № 5-ФЗ «О ветеранах»	0330151350	000	12 093 200,00	12 193 300,00

1	2	3	4	5
Социальное обеспечение и иные выплаты населению	0330151350	300	12 093 200,00	12 193 300,00
Социальные выплаты гражданам, кроме публичных нормативных социальных выплат	0330151350	320	12 093 200,00	12 193 300,00
Осуществление полномочий по обеспечению жильем отдельных категорий граждан, установленных Федеральным законом от 24 ноября 1995 года № 181-ФЗ «О социальной защите инвалидов в Российской Федерации»	0330151760	000	24 490 000,00	24 525 600,00
Социальное обеспечение и иные выплаты населению	0330151760	300	24 490 000,00	24 525 600,00
Социальные выплаты гражданам, кроме публичных нормативных социальных выплат	0330151760	320	24 490 000,00	24 525 600,00
Социальные выплаты на компенсацию части расходов по уплате процентов по ипотечным жилищным кредитам	0330180240	000	111 431 360,00	111 431 360,00
Закупка товаров, работ и услуг для обеспечения государственных (муниципальных) нужд	0330180240	200	1 430 000,00	1 430 000,00
Иные закупки товаров, работ и услуг для обеспечения государственных (муниципальных) нужд	0330180240	240	1 430 000,00	1 430 000,00
Социальное обеспечение и иные выплаты населению	0330180240	300	110 001 360,00	110 001 360,00
Социальные выплаты гражданам, кроме публичных нормативных социальных выплат	0330180240	320	110 001 360,00	110 001 360,00
Компенсации расходов по договору найма (поднайма) жилого помещения лиц из числа детей-сирот и детей, оставшихся без попечения родителей, а также лиц, которые относились к указанным категориям и достигли возраста 23 лет, в Приморском крае	0330180330	000	4 983 960,00	0,00
Закупка товаров, работ и услуг для обеспечения государственных (муниципальных) нужд	0330180330	200	63 960,00	0,00
Иные закупки товаров, работ и услуг для обеспечения государственных (муниципальных) нужд	0330180330	240	63 960,00	0,00
Социальное обеспечение и иные выплаты населению	0330180330	300	4 920 000,00	0,00
Социальные выплаты гражданам, кроме публичных нормативных социальных выплат	0330180330	320	4 920 000,00	0,00
Компенсация расходов по договору найма (поднайма) жилого помещения для отдельных категорий граждан в Приморском крае	0330180390	000	9 600 000,00	4 800 000,00
Закупка товаров, работ и услуг для обеспечения государственных (муниципальных) нужд	0330180390	200	134 400,00	67 200,00
Иные закупки товаров, работ и услуг для обеспечения государственных (муниципальных) нужд	0330180390	240	134 400,00	67 200,00
Социальное обеспечение и иные выплаты населению	0330180390	300	9 465 600,00	4 732 800,00
Социальные выплаты гражданам, кроме публичных нормативных социальных выплат	0330180390	320	9 465 600,00	4 732 800,00
Предоставление социальной выплаты на приобретение жилого помещения реабилитированным лицам и членам их семей	0330181070	000	14 145 770,00	14 145 770,00
Социальное обеспечение и иные выплаты населению	0330181070	300	14 145 770,00	14 145 770,00
Социальные выплаты гражданам, кроме публичных нормативных социальных выплат	0330181070	320	14 145 770,00	14 145 770,00
Федеральный проект «Финансовая поддержка семей при рождении детей»	033P100000	000	248 947 980,00	248 947 980,00
Предоставление социальной выплаты на приобретение жилья семье, в которой родились одновременно трое и более детей	033P181030	000	37 387 980,00	37 387 980,00
Социальное обеспечение и иные выплаты населению	033P181030	300	37 387 980,00	37 387 980,00
Социальные выплаты гражданам, кроме публичных нормативных социальных выплат	033P181030	320	37 387 980,00	37 387 980,00
Предоставление денежной выплаты семьям, в которых родились и (или) воспитываются пятеро и более несовершеннолетних детей или трое и более несовершеннолетних детей, один из которых ребенок-инвалид (в том числе усыновленные, а также дети супругов), на приобретение или строительство жилого помещения на территории Приморского края	033P181430	000	211 560 000,00	211 560 000,00
Социальное обеспечение и иные выплаты населению	033P181430	300	211 560 000,00	211 560 000,00
Социальные выплаты гражданам, кроме публичных нормативных социальных выплат	033P181430	320	211 560 000,00	211 560 000,00
Подпрограмма «Развитие и модернизация социального обслуживания населения в Приморском крае»	0340000000	000	4 394 392 316,68	4 615 054 939,61
Основное мероприятие «Социальное обслуживание граждан»	0340100000	000	3 350 846 934,12	3 142 322 880,47
Субсидии поставщикам социальных услуг на возмещение затрат, связанных с предоставлением социальных услуг в соответствии с индивидуальной программой предоставления социальных услуг	0340160900	000	15 175 155,00	15 175 155,00
Предоставление субсидий бюджетным, автономным учреждениям и иным некоммерческим организациям	0340160900	600	11 335 155,00	11 335 155,00
Субсидии некоммерческим организациям (за исключением государственных (муниципальных) учреждений)	0340160900	630	11 335 155,00	11 335 155,00
Иные бюджетные ассигнования	0340160900	800	3 840 000,00	3 840 000,00
Субсидии юридическим лицам (кроме некоммерческих организаций), индивидуальным предпринимателям, физическим лицам - производителям товаров, работ, услуг	0340160900	810	3 840 000,00	3 840 000,00
Расходы на обеспечение деятельности (оказание услуг, выполнение работ) краевых государственных учреждений	0340170590	000	3 254 136 462,28	3 127 147 725,47
Предоставление субсидий бюджетным, автономным учреждениям и иным некоммерческим организациям	0340170590	600	3 254 136 462,28	3 127 147 725,47
Субсидии бюджетным учреждениям	0340170590	610	2 072 628 686,52	2 072 628 686,52
Субсидии автономным учреждениям	0340170590	620	1 181 507 775,76	1 054 519 038,95
Расходы по оплате договоров на выполнение работ, оказание услуг, связанных с капитальным ремонтом нефинансовых активов, полученных в аренду или безвозмездное пользование, закрепленных за краевыми государственными учреждениями на праве оперативного управления	0340170600	000	50 927 960,84	0,00
Предоставление субсидий бюджетным, автономным учреждениям и иным некоммерческим организациям	0340170600	600	50 927 960,84	0,00
Субсидии бюджетным учреждениям	0340170600	610	41 504 992,84	0,00
Субсидии автономным учреждениям	0340170600	620	9 422 968,00	0,00
Расходы на приобретение краевыми государственными учреждениями особо ценного движимого имущества	0340170610	000	9 658 631,00	0,00
Предоставление субсидий бюджетным, автономным учреждениям и иным некоммерческим организациям	0340170610	600	9 658 631,00	0,00
Субсидии бюджетным учреждениям	0340170610	610	6 643 631,00	0,00
Субсидии автономным учреждениям	0340170610	620	3 015 000,00	0,00
Обеспечение видеонаблюдения и иные мероприятия, направленные на защищенность объектов (территорий) краевых государственных учреждений Приморского края	0340170840	000	12 271 296,00	0,00
Предоставление субсидий бюджетным, автономным учреждениям и иным некоммерческим организациям	0340170840	600	12 271 296,00	0,00
Субсидии бюджетным учреждениям	0340170840	610	12 102 322,00	0,00
Субсидии автономным учреждениям	0340170840	620	168 974,00	0,00
Мероприятия по обеспечению требований пожарной безопасности в краевых государственных учреждениях Приморского края	0340170850	000	8 677 429,00	0,00
Предоставление субсидий бюджетным, автономным учреждениям и иным некоммерческим организациям	0340170850	600	8 677 429,00	0,00
Субсидии бюджетным учреждениям	0340170850	610	7 915 943,00	0,00
Субсидии автономным учреждениям	0340170850	620	761 486,00	0,00
Основное мероприятие «Обеспечение функций государственного органа в сфере социальной поддержки и содействия занятости населения»	0340200000	000	910 242 100,00	909 457 814,00
Руководство и управление в сфере установленных функций органов государственной власти Приморского края	0340210030	000	169 586 535,00	169 586 535,00

1	2	3	4	5
Расходы на выплаты персоналу в целях обеспечения выполнения функций государственными (муниципальными) органами, казенными учреждениями, органами управления государственными внебюджетными фондами	0340210030	100	168 031 825,00	168 031 825,00
Расходы на выплаты персоналу государственных (муниципальных) органов	0340210030	120	168 031 825,00	168 031 825,00
Закупка товаров, работ и услуг для обеспечения государственных (муниципальных) нужд	0340210030	200	1 534 565,00	1 534 565,00
Иные закупки товаров, работ и услуг для обеспечения государственных (муниципальных) нужд	0340210030	240	1 534 565,00	1 534 565,00
Иные бюджетные ассигнования	0340210030	800	20 145,00	20 145,00
Уплата налогов, сборов и иных платежей	0340210030	850	20 145,00	20 145,00
Проведение краевых мероприятий, конкурсов и выставок в учреждениях социального обслуживания населения	0340220260	000	354 000,00	228 000,00
Закупка товаров, работ и услуг для обеспечения государственных (муниципальных) нужд	0340220260	200	354 000,00	228 000,00
Иные закупки товаров, работ и услуг для обеспечения государственных (муниципальных) нужд	0340220260	240	354 000,00	228 000,00
Страхование государственных гражданских служащих Приморского края	0340221790	000	473 418,00	473 418,00
Закупка товаров, работ и услуг для обеспечения государственных (муниципальных) нужд	0340221790	200	473 418,00	473 418,00
Иные закупки товаров, работ и услуг для обеспечения государственных (муниципальных) нужд	0340221790	240	473 418,00	473 418,00
Расходы на обеспечение деятельности (оказание услуг, выполнение работ) краевых государственных учреждений	0340270590	000	733 649 161,00	733 649 161,00
Расходы на выплаты персоналу в целях обеспечения выполнения функций государственными (муниципальными) органами, казенными учреждениями, органами управления государственными внебюджетными фондами	0340270590	100	627 918 045,00	628 117 735,00
Расходы на выплаты персоналу казенных учреждений	0340270590	110	627 918 045,00	628 117 735,00
Закупка товаров, работ и услуг для обеспечения государственных (муниципальных) нужд	0340270590	200	101 803 409,00	101 803 409,00
Иные закупки товаров, работ и услуг для обеспечения государственных (муниципальных) нужд	0340270590	240	101 803 409,00	101 803 409,00
Социальное обеспечение и иные выплаты населению	0340270590	300	181 900,00	31 900,00
Социальные выплаты гражданам, кроме публичных нормативных социальных выплат	0340270590	320	181 900,00	31 900,00
Иные бюджетные ассигнования	0340270590	800	3 745 807,00	3 696 117,00
Исполнение судебных актов	0340270590	830	100 000,00	100 000,00
Уплата налогов, сборов и иных платежей	0340270590	850	3 645 807,00	3 596 117,00
Мероприятия по обеспечению требований пожарной безопасности в краевых государственных учреждениях Приморского края	0340270850	000	6 178 986,00	5 520 700,00
Закупка товаров, работ и услуг для обеспечения государственных (муниципальных) нужд	0340270850	200	6 178 986,00	5 520 700,00
Иные закупки товаров, работ и услуг для обеспечения государственных (муниципальных) нужд	0340270850	240	6 178 986,00	5 520 700,00
Федеральный проект «Финансовая поддержка семей при рождении детей»	034P100000	000	43 862 874,40	52 142 995,00
Проведение регионального этапа Всероссийского конкурса «Семья года»	034P124090	000	1 000 000,00	1 000 000,00
Закупка товаров, работ и услуг для обеспечения государственных (муниципальных) нужд	034P124090	200	1 000 000,00	1 000 000,00
Иные закупки товаров, работ и услуг для обеспечения государственных (муниципальных) нужд	034P124090	240	1 000 000,00	1 000 000,00
Осуществление переданного полномочия Российской Федерации по назначению и осуществлению ежемесячной выплаты в связи с рождением (усыновлением) первого ребенка	034P155730	000	42 862 874,40	51 142 995,00
Закупка товаров, работ и услуг для обеспечения государственных (муниципальных) нужд	034P155730	200	42 862 874,40	51 142 995,00
Иные закупки товаров, работ и услуг для обеспечения государственных (муниципальных) нужд	034P155730	240	42 862 874,40	51 142 995,00
Федеральный проект «Старшее поколение»	034P300000	000	89 440 408,16	511 131 250,14
Реконструкция здания отделения сопровождаемого проживания для краевого государственного автономного учреждения социального обслуживания «Уссурийский реабилитационный центр для лиц с умственной отсталостью», в том числе проектно-изыскательские работы	034P342510	000	0,00	153 988 393,00
Капитальные вложения в объекты государственной (муниципальной) собственности	034P342510	400	0,00	153 988 393,00
Субсидии бюджетным и автономным учреждениям, государственным (муниципальным) унитарным предприятиям на осуществление капитальных вложений в объекты капитального строительства государственной (муниципальной) собственности или приобретение объектов недвижимого имущества в государственную (муниципальную) собственность	034P342510	460	0,00	153 988 393,00
Обеспечение безопасных и комфортных условий предоставления социальных услуг в сфере социального обслуживания (строительство дома-интерната для престарелых и инвалидов в г. Уссурийске, в том числе проектно- изыскательские работы)	034P351211	000	89 440 408,16	357 142 857,14
Капитальные вложения в объекты государственной (муниципальной) собственности	034P351211	400	89 440 408,16	357 142 857,14
Бюджетные инвестиции	034P351211	410	89 440 408,16	357 142 857,14
Подпрограмма «Доступная среда»	0350000000	000	51 704 850,00	61 704 850,00
Основное мероприятие «Мероприятия по адаптации объектов социальной, транспортной, инженерной инфраструктуры, в том числе приоритетных объектов в приоритетных сферах жизнедеятельности инвалидов, для обеспечения доступности и получения услуг инвалидами и другими маломобильными группами населения»	0350100000	000	42 952 570,00	42 952 570,00
Мероприятия подпрограммы «Доступная среда», реализуемые краевыми государственными учреждениями	0350170260	000	3 284 890,00	3 284 890,00
Закупка товаров, работ и услуг для обеспечения государственных (муниципальных) нужд	0350170260	200	546 910,00	546 913,00
Иные закупки товаров, работ и услуг для обеспечения государственных (муниципальных) нужд	0350170260	240	546 910,00	546 913,00
Предоставление субсидий бюджетным, автономным учреждениям и иным некоммерческим организациям	0350170260	600	2 737 980,00	2 737 977,00
Субсидии бюджетным учреждениям	0350170260	610	2 361 280,00	2 737 977,00
Субсидии автономным учреждениям	0350170260	620	376 700,00	0,00
Компенсация расходов, отнесенных на реализацию мероприятий по адаптации жилых помещений с учетом потребностей инвалидов (детей-инвалидов), направленных на создание условий по обеспечению свободного передвижения в жилом помещении и беспрепятственного доступа к жилому помещению	0350180520	000	39 667 680,00	39 667 680,00
Закупка товаров, работ и услуг для обеспечения государственных (муниципальных) нужд	0350180520	200	547 680,00	547 680,00
Иные закупки товаров, работ и услуг для обеспечения государственных (муниципальных) нужд	0350180520	240	547 680,00	547 680,00
Социальное обеспечение и иные выплаты населению	0350180520	300	39 120 000,00	39 120 000,00
Социальные выплаты гражданам, кроме публичных нормативных социальных выплат	0350180520	320	39 120 000,00	39 120 000,00
Основное мероприятие «Организация альтернативного формата предоставления услуг маломобильным группам населения»	0350200000	000	2 326 800,00	12 326 800,00
Организация дистанционного образования детей-инвалидов	0350270190	000	2 326 800,00	2 326 800,00
Предоставление субсидий бюджетным, автономным учреждениям и иным некоммерческим организациям	0350270190	600	2 326 800,00	2 326 800,00
Субсидии бюджетным учреждениям	0350270190	610	2 326 800,00	2 326 800,00
Мероприятия подпрограммы «Доступная среда», реализуемые краевыми государственными учреждениями	0350270260	000	0,00	10 000 000,00
Предоставление субсидий бюджетным, автономным учреждениям и иным некоммерческим организациям	0350270260	600	0,00	10 000 000,00

1	2	3	4	5
Субсидии бюджетным учреждениям	0350270260	610	0,00	10 000 000,00
Основное мероприятие «Мероприятия, направленные на повышение доступности и качества реабилитационных услуг для инвалидов и детей-инвалидов»	0350300000	000	5 932 510,00	5 932 510,00
Субсидии юридическим лицам (за исключением субсидий государственным и муниципальным учреждениям), индивидуальным предпринимателям на возмещение затрат и (или) недополученных доходов, возникающих при обеспечении ими занятий адаптивной физической культурой и спортом инвалидов и лиц с ограниченными возможностями здоровья	0350360340	000	5 918 400,00	5 918 400,00
Предоставление субсидий бюджетным, автономным учреждениям и иным некоммерческим организациям	0350360340	600	5 575 200,00	5 575 200,00
Субсидии некоммерческим организациям (за исключением государственных (муниципальных) учреждений)	0350360340	630	5 575 200,00	5 575 200,00
Иные бюджетные ассигнования	0350360340	800	343 200,00	343 200,00
Субсидии юридическим лицам (кроме некоммерческих организаций), индивидуальным предпринимателям, физическим лицам - производителям товаров, работ, услуг	0350360340	810	343 200,00	343 200,00
Мероприятия подпрограммы «Доступная среда», реализуемые краевыми государственными учреждениями	0350370260	000	14 110,00	14 110,00
Закупка товаров, работ и услуг для обеспечения государственных (муниципальных) нужд	0350370260	200	14 110,00	14 110,00
Иные закупки товаров, работ и услуг для обеспечения государственных (муниципальных) нужд	0350370260	240	14 110,00	14 110,00
Основное мероприятие «Мероприятия, направленные на повышение социальной адаптации инвалидов и детей-инвалидов и их интеграцию в общество»	0350400000	000	492 970,00	492 970,00
Мероприятия подпрограммы «Доступная среда», реализуемые органами исполнительной власти Приморского края	0350421960	000	52 800,00	52 800,00
Закупка товаров, работ и услуг для обеспечения государственных (муниципальных) нужд	0350421960	200	52 800,00	52 800,00
Иные закупки товаров, работ и услуг для обеспечения государственных (муниципальных) нужд	0350421960	240	52 800,00	52 800,00
Мероприятия подпрограммы «Доступная среда», реализуемые краевыми государственными учреждениями	0350470260	000	440 170,00	440 170,00
Предоставление субсидий бюджетным, автономным учреждениям и иным некоммерческим организациям	0350470260	600	440 170,00	440 170,00
Субсидии автономным учреждениям	0350470260	620	440 170,00	440 170,00
Государственная программа Приморского края «Содействие занятости населения Приморского края на 2020-2027 годы»	0400000000	000	1 548 480 805,86	1 596 496 009,22
Подпрограмма «Об оказании содействия добровольному переселению в Приморский край соотечественников, проживающих за рубежом»	0410000000	000	9 200 000,00	9 300 000,00
Основное мероприятие «Реализация мероприятий, направленных на добровольное переселение соотечественников, проживающих за рубежом»	0410100000	000	9 200 000,00	9 300 000,00
Предоставление дополнительных гарантий участникам программы оказания содействия добровольному переселению в Приморский край соотечественников, проживающих за рубежом, и членам их семей	04101R0860	000	9 200 000,00	9 300 000,00
Предоставление субсидий бюджетным, автономным учреждениям и иным некоммерческим организациям	04101R0860	600	9 200 000,00	9 300 000,00
Субсидии бюджетным учреждениям	04101R0860	610	9 200 000,00	9 300 000,00
Подпрограмма «Профессиональное обучение и дополнительное профессиональное образование граждан предпенсионного возраста»	0420000000	000	80 338 074,53	80 338 074,53
Федеральный проект «Старшее поколение»	042P300000	000	80 338 074,53	80 338 074,53
Организация профессионального обучения и дополнительного профессионального образования лиц в возрасте 50-ти лет и старше, а также лиц предпенсионного возраста	042P352940	000	80 338 074,53	80 338 074,53
Предоставление субсидий бюджетным, автономным учреждениям и иным некоммерческим организациям	042P352940	600	74 888 785,90	74 888 785,90
Субсидии бюджетным учреждениям	042P352940	610	74 343 566,40	74 343 566,40
Субсидии некоммерческим организациям (за исключением государственных (муниципальных) учреждений)	042P352940	630	545 219,50	545 219,50
Иные бюджетные ассигнования	042P352940	800	5 449 288,63	5 449 288,63
Субсидии юридическим лицам (кроме некоммерческих организаций), индивидуальным предпринимателям, физическим лицам - производителям товаров, работ, услуг	042P352940	810	5 449 288,63	5 449 288,63
Подпрограмма «Повышение мобильности трудовых ресурсов»	0430000000	000	153 000 000,00	154 000 000,00
Основное мероприятие «Развитие трудовой мобильности населения»	0430100000	000	153 000 000,00	154 000 000,00
Субсидии юридическим лицам - владельцам сертификатов на привлечение трудовых ресурсов из субъектов, не включенных в перечень субъектов Российской Федерации, привлечение трудовых ресурсов в которые является приоритетным, софинансируемые за счет средств федерального бюджета, в рамках реализации дополнительных мероприятий в сфере занятости населения	04301R4780	000	153 000 000,00	154 000 000,00
Иные бюджетные ассигнования	04301R4780	800	153 000 000,00	154 000 000,00
Субсидии юридическим лицам (кроме некоммерческих организаций), индивидуальным предпринимателям, физическим лицам - производителям товаров, работ, услуг	04301R4780	810	153 000 000,00	154 000 000,00
Подпрограмма «Мероприятия в сфере занятости населения»	0440000000	000	1 266 514 049,35	1 313 429 252,38
Основное мероприятие «Активная политика занятости населения и социальная поддержка безработных граждан»	0440100000	000	1 207 638 640,38	1 246 679 140,38
Иные межбюджетные трансферты, передаваемые бюджетам на реализацию программ местного развития и обеспечение занятости для шахтерских городов и поселков	0440151560	000	26 904 200,00	28 457 400,00
Межбюджетные трансферты	0440151560	500	26 904 200,00	28 457 400,00
Иные межбюджетные трансферты	0440151560	540	26 904 200,00	28 457 400,00
Социальные выплаты безработным гражданам	0440152900	000	733 963 900,00	771 451 200,00
Закупка товаров, работ и услуг для обеспечения государственных (муниципальных) нужд	0440152900	200	4 206 054,17	4 431 354,76
Иные закупки товаров, работ и услуг для обеспечения государственных (муниципальных) нужд	0440152900	240	4 206 054,17	4 431 354,76
Социальное обеспечение и иные выплаты населению	0440152900	300	678 939 491,83	714 701 491,24
Социальные выплаты гражданам, кроме публичных нормативных социальных выплат	0440152900	320	649 939 491,83	685 701 491,24
Стипендии	0440152900	340	29 000 000,00	29 000 000,00
Межбюджетные трансферты	0440152900	500	41 500 000,00	43 000 000,00
Межбюджетные трансферты бюджету Пенсионного фонда Российской Федерации	0440152900	570	41 500 000,00	43 000 000,00
Предоставление субсидий бюджетным, автономным учреждениям и иным некоммерческим организациям	0440152900	600	9 318 354,00	9 318 354,00
Субсидии бюджетным учреждениям	0440152900	610	9 318 354,00	9 318 354,00
Расходы на обеспечение деятельности (оказание услуг, выполнение работ) краевых государственных учреждений	0440170590	000	446 770 540,38	446 770 540,38
Предоставление субсидий бюджетным, автономным учреждениям и иным некоммерческим организациям	0440170590	600	446 770 540,38	446 770 540,38
Субсидии бюджетным учреждениям	0440170590	610	446 770 540,38	446 770 540,38
Федеральный проект «Поддержка занятости и повышение эффективности рынка труда для обеспечения роста производительности труда»	044L300000	000	25 247 323,97	23 167 350,00
Повышение эффективности службы занятости	044L352910	000	7 300 000,00	8 000 000,00
Предоставление субсидий бюджетным, автономным учреждениям и иным некоммерческим организациям	044L352910	600	7 300 000,00	8 000 000,00
Субсидии бюджетным учреждениям	044L352910	610	7 300 000,00	8 000 000,00
Переобучение, повышение квалификации работников предприятий в целях поддержки занятости и повышения эффективности рынка труда	044L355690	000	17 947 323,97	15 167 350,00

1	2	3	4	5
Иные бюджетные ассигнования	044L355690	800	17 947 323,97	15 167 350,00
Субсидии юридическим лицам (кроме некоммерческих организаций), индивидуальным предпринимателям, физическим лицам - производителям товаров, работ, услуг	044L355690	810	17 947 323,97	15 167 350,00
Федеральный проект «Содействие занятости женщин - создание условий дошкольного образования для детей в возрасте до трех лет»	044P200000	000	33 628 085,00	43 582 762,00
Переобучение и повышение квалификации женщин в период отпуска по уходу за ребенком в возрасте до трех лет, а также женщин, имеющих детей дошкольного возраста, не состоящих в трудовых отношениях и обратившихся в органы службы занятости	044P254610	000	33 628 085,00	43 582 762,00
Предоставление субсидий бюджетным, автономным учреждениям и иным некоммерческим организациям	044P254610	600	33 628 085,00	43 582 762,00
Субсидии бюджетным учреждениям	044P254610	610	33 628 085,00	43 582 762,00
Подпрограмма «Улучшение условий и охраны труда в Приморском крае»	0450000000	000	33 456 888,00	33 456 888,00
Основное мероприятие «Превентивные меры, направленные на снижение производственного травматизма и профессиональных заболеваний»	0450100000	000	33 456 888,00	33 456 888,00
Мероприятия, направленные на улучшение условий труда на рабочих местах, повышение качества оценки существующих профессиональных рисков, пропаганду культуры безопасности труда на территории Приморского края	0450120520	000	271 800,00	271 800,00
Закупка товаров, работ и услуг для обеспечения государственных (муниципальных) нужд	0450120520	200	271 800,00	271 800,00
Иные закупки товаров, работ и услуг для обеспечения государственных (муниципальных) нужд	0450120520	240	271 800,00	271 800,00
Совершенствование системы обучения, профессиональной подготовки по охране труда в Приморском крае	0450120530	000	299 000,00	299 000,00
Расходы на выплаты персоналу в целях обеспечения выполнения функций государственными (муниципальными) органами, казенными учреждениями, органами управления государственными внебюджетными фондами	0450120530	100	8 700,00	8 700,00
Расходы на выплаты персоналу государственных (муниципальных) органов	0450120530	120	8 700,00	8 700,00
Закупка товаров, работ и услуг для обеспечения государственных (муниципальных) нужд	0450120530	200	290 300,00	290 300,00
Иные закупки товаров, работ и услуг для обеспечения государственных (муниципальных) нужд	0450120530	240	290 300,00	290 300,00
Субвенции на выполнение органами местного самоуправления отдельных государственных полномочий по государственному управлению охраной труда	0450193100	000	32 886 088,00	32 886 088,00
Межбюджетные трансферты	0450193100	500	32 886 088,00	32 886 088,00
Субвенции	0450193100	530	32 886 088,00	32 886 088,00
Подпрограмма «Сопровождение инвалидов при трудоустройстве в рамках мероприятий по содействию занятости населения»	0460000000	000	5 971 793,98	5 971 794,31
Основное мероприятие «Реализация мероприятий, направленных на трудоустройство неработающих инвалидов»	0460100000	000	5 971 793,98	5 971 794,31
Субсидии на реализацию дополнительных мероприятий в сфере занятости населения	0460160690	000	5 343 429,98	5 343 430,31
Предоставление субсидий бюджетным, автономным учреждениям и иным некоммерческим организациям	0460160690	600	534 343,00	534 343,00
Субсидии некоммерческим организациям (за исключением государственных (муниципальных) учреждений)	0460160690	630	534 343,00	534 343,00
Иные бюджетные ассигнования	0460160690	800	4 809 086,98	4 809 087,31
Субсидии юридическим лицам (кроме некоммерческих организаций), индивидуальным предпринимателям, физическим лицам - производителям товаров, работ, услуг	0460160690	810	4 809 086,98	4 809 087,31
Расходы на обеспечение деятельности (оказание услуг, выполнение работ) краевых государственных учреждений	0460170590	000	511 100,00	511 100,00
Предоставление субсидий бюджетным, автономным учреждениям и иным некоммерческим организациям	0460170590	600	511 100,00	511 100,00
Субсидии бюджетным учреждениям	0460170590	610	511 100,00	511 100,00
Организация обучения специалистов государственного учреждения службы занятости населения по работе с инвалидами	0460170860	000	117 264,00	117 264,00
Предоставление субсидий бюджетным, автономным учреждениям и иным некоммерческим организациям	0460170860	600	117 264,00	117 264,00
Субсидии бюджетным учреждениям	0460170860	610	117 264,00	117 264,00
Государственная программа Приморского края «Развитие культуры Приморского края на 2020-2027 годы»	0500000000	000	1 342 540 709,99	1 282 280 956,62
Подпрограмма «Обеспечение деятельности государственных учреждений культуры и архивного дела, государственных образовательных учреждений в сфере культуры»	0510000000	000	964 593 832,00	1 036 137 434,00
Основное мероприятие «Обеспечение деятельности краевых государственных учреждений культуры»	0510100000	000	680 362 893,00	750 671 738,00
Управление и распоряжение имуществом, находящимся в собственности и ведении Приморского края	0510120780	000	7 510 272,00	7 510 272,00
Иные бюджетные ассигнования	0510120780	800	7 510 272,00	7 510 272,00
Уплата налогов, сборов и иных платежей	0510120780	850	7 510 272,00	7 510 272,00
Расходы на обеспечение деятельности (оказание услуг, выполнение работ) краевых государственных учреждений	0510170590	000	647 535 843,00	719 079 438,00
Расходы на выплаты персоналу в целях обеспечения выполнения функций государственными (муниципальными) органами, казенными учреждениями, органами управления государственными внебюджетными фондами	0510170590	100	93 347 036,00	93 347 036,00
Расходы на выплаты персоналу казенных учреждений	0510170590	110	93 347 036,00	93 347 036,00
Закупка товаров, работ и услуг для обеспечения государственных (муниципальных) нужд	0510170590	200	41 729 461,00	41 729 461,00
Иные закупки товаров, работ и услуг для обеспечения государственных (муниципальных) нужд	0510170590	240	41 729 461,00	41 729 461,00
Предоставление субсидий бюджетным, автономным учреждениям и иным некоммерческим организациям	0510170590	600	511 393 589,00	582 937 184,00
Субсидии бюджетным учреждениям	0510170590	610	53 624 598,00	53 624 598,00
Субсидии автономным учреждениям	0510170590	620	457 768 991,00	529 312 586,00
Иные бюджетные ассигнования	0510170590	800	1 065 757,00	1 065 757,00
Уплата налогов, сборов и иных платежей	0510170590	850	1 065 757,00	1 065 757,00
Расходы по оплате договоров на выполнение работ, оказание услуг, связанных с капитальным ремонтом нефинансовых активов, полученных в аренду или безвозмездное пользование, закрепленных за краевыми государственными учреждениями на праве оперативного управления	0510170600	000	20 000 000,00	20 000 000,00
Предоставление субсидий бюджетным, автономным учреждениям и иным некоммерческим организациям	0510170600	600	20 000 000,00	20 000 000,00
Субсидии автономным учреждениям	0510170600	620	20 000 000,00	20 000 000,00
Обеспечение видеонаблюдения и иные мероприятия, направленные на защищенность объектов (территорий) краевых государственных учреждений Приморского края	0510170840	000	2 036 236,00	2 036 236,00
Закупка товаров, работ и услуг для обеспечения государственных (муниципальных) нужд	0510170840	200	239 000,00	239 000,00
Иные закупки товаров, работ и услуг для обеспечения государственных (муниципальных) нужд	0510170840	240	239 000,00	239 000,00
Предоставление субсидий бюджетным, автономным учреждениям и иным некоммерческим организациям	0510170840	600	1 797 236,00	1 797 236,00
Субсидии автономным учреждениям	0510170840	620	1 797 236,00	1 797 236,00
Мероприятия по обеспечению требований пожарной безопасности в краевых государственных учреждениях Приморского края	0510170850	000	3 280 542,00	2 045 792,00
Предоставление субсидий бюджетным, автономным учреждениям и иным некоммерческим организациям	0510170850	600	3 280 542,00	2 045 792,00
Субсидии бюджетным учреждениям	0510170850	610	100 000,00	100 000,00
Субсидии автономным учреждениям	0510170850	620	3 180 542,00	1 945 792,00

1	2	3	4	5
Основное мероприятие «Обеспечение деятельности краевых государственных образовательных учреждений в сфере культуры»	0510200000	000	284 230 939,00	285 465 696,00
Расходы на обеспечение деятельности (оказание услуг, выполнение работ) краевых государственных учреждений	0510270590	000	256 887 783,00	256 887 790,00
Предоставление субсидий бюджетным, автономным учреждениям и иным некоммерческим организациям	0510270590	600	256 887 783,00	256 887 790,00
Субсидии бюджетным учреждениям	0510270590	610	17 393 394,00	17 393 394,00
Субсидии автономным учреждениям	0510270590	620	239 494 389,00	239 494 396,00
Расходы по оплате договоров на выполнение работ, оказание услуг, связанных с капитальным ремонтом нефинансовых активов, полученных в аренду или безвозмездное пользование, закрепленных за краевыми государственными учреждениями на праве оперативного управления	0510270600	000	300 000,00	300 000,00
Предоставление субсидий бюджетным, автономным учреждениям и иным некоммерческим организациям	0510270600	600	300 000,00	300 000,00
Субсидии автономным учреждениям	0510270600	620	300 000,00	300 000,00
Обеспечение видеонаблюдения и иные мероприятия, направленные на защищенность объектов (территорий) краевых государственных учреждений Приморского края	0510270840	000	3 475 879,00	3 475 879,00
Предоставление субсидий бюджетным, автономным учреждениям и иным некоммерческим организациям	0510270840	600	3 475 879,00	3 475 879,00
Субсидии автономным учреждениям	0510270840	620	3 475 879,00	3 475 879,00
Мероприятия по обеспечению требований пожарной безопасности в краевых государственных учреждениях Приморского края	0510270850	000	347 458,00	1 582 208,00
Предоставление субсидий бюджетным, автономным учреждениям и иным некоммерческим организациям	0510270850	600	347 458,00	1 582 208,00
Субсидии автономным учреждениям	0510270850	620	347 458,00	1 582 208,00
Расходы на обеспечение питанием обучающихся по очной форме обучения в краевых государственных профессиональных образовательных организациях, реализующих образовательные программы среднего профессионального образования	0510270920	000	11 445 500,00	11 445 500,00
Предоставление субсидий бюджетным, автономным учреждениям и иным некоммерческим организациям	0510270920	600	11 445 500,00	11 445 500,00
Субсидии автономным учреждениям	0510270920	620	11 445 500,00	11 445 500,00
Стипендии обучающимся в краевых государственных профессиональных образовательных учреждениях	0510270990	000	4 021 680,00	4 021 680,00
Предоставление субсидий бюджетным, автономным учреждениям и иным некоммерческим организациям	0510270990	600	4 021 680,00	4 021 680,00
Субсидии автономным учреждениям	0510270990	620	4 021 680,00	4 021 680,00
Предоставление мер социальной поддержки педагогическим работникам краевых государственных образовательных организаций	0510280440	000	4 405 000,00	4 405 000,00
Социальное обеспечение и иные выплаты населению	0510280440	300	4 405 000,00	4 405 000,00
Социальные выплаты гражданам, кроме публичных нормативных социальных выплат	0510280440	320	4 405 000,00	4 405 000,00
Социальное обеспечение детей-сирот и детей, оставшихся без попечения родителей, и лиц из числа детей-сирот и детей, оставшихся без попечения родителей, обучающихся в краевых государственных учреждениях	0510281160	000	3 347 639,00	3 347 639,00
Социальное обеспечение и иные выплаты населению	0510281160	300	3 347 639,00	3 347 639,00
Социальные выплаты гражданам, кроме публичных нормативных социальных выплат	0510281160	320	3 347 639,00	3 347 639,00
Подпрограмма «Мероприятия в сфере культуры и охраны объектов историко-культурного наследия»	0520000000	000	106 917 700,00	106 917 700,00
Основное мероприятие «Организация проведения социально значимых культурных мероприятий и их популяризация»	0520100000	000	106 467 700,00	106 467 700,00
Организация проведения культурных мероприятий уполномоченным органом Приморского края	0520120340	000	4 000 000,00	4 000 000,00
Закупка товаров, работ и услуг для обеспечения государственных (муниципальных) нужд	0520120340	200	4 000 000,00	4 000 000,00
Иные закупки товаров, работ и услуг для обеспечения государственных (муниципальных) нужд	0520120340	240	4 000 000,00	4 000 000,00
Изготовление и размещение на радиостанциях, вещающих на территории Приморского края, информационных материалов, направленных на популяризацию социально значимых культурных мероприятий Приморского края	0520120840	000	2 000 000,00	2 000 000,00
Закупка товаров, работ и услуг для обеспечения государственных (муниципальных) нужд	0520120840	200	2 000 000,00	2 000 000,00
Иные закупки товаров, работ и услуг для обеспечения государственных (муниципальных) нужд	0520120840	240	2 000 000,00	2 000 000,00
Изготовление и размещение на телеканалах, вещающих на территории Приморского края, информационных материалов, направленных на популяризацию социально значимых культурных мероприятий Приморского края	0520121880	000	5 000 000,00	5 000 000,00
Закупка товаров, работ и услуг для обеспечения государственных (муниципальных) нужд	0520121880	200	5 000 000,00	5 000 000,00
Иные закупки товаров, работ и услуг для обеспечения государственных (муниципальных) нужд	0520121880	240	5 000 000,00	5 000 000,00
Изготовление и размещение на ресурсах информационных агентств информационных материалов, направленных на популяризацию социально значимых культурных мероприятий Приморского края	0520121930	000	4 000 000,00	4 000 000,00
Закупка товаров, работ и услуг для обеспечения государственных (муниципальных) нужд	0520121930	200	4 000 000,00	4 000 000,00
Иные закупки товаров, работ и услуг для обеспечения государственных (муниципальных) нужд	0520121930	240	4 000 000,00	4 000 000,00
Изготовление и размещение в печатных средствах массовой информации, распространяемых на территории Приморского края, информационных материалов, направленных на популяризацию социально значимых культурных мероприятий Приморского края	0520121940	000	3 295 000,00	3 295 000,00
Закупка товаров, работ и услуг для обеспечения государственных (муниципальных) нужд	0520121940	200	3 295 000,00	3 295 000,00
Иные закупки товаров, работ и услуг для обеспечения государственных (муниципальных) нужд	0520121940	240	3 295 000,00	3 295 000,00
Создание условий для организации проведения независимой оценки качества условий оказания услуг организациями в сфере культуры, охраны здоровья, образования и социального обслуживания на территории Приморского края	0520123000	000	172 700,00	172 700,00
Закупка товаров, работ и услуг для обеспечения государственных (муниципальных) нужд	0520123000	200	172 700,00	172 700,00
Иные закупки товаров, работ и услуг для обеспечения государственных (муниципальных) нужд	0520123000	240	172 700,00	172 700,00
Проведение Международного кинофестиваля стран Азиатско-Тихоокеанского региона «Меридианы Тихого»	0520170210	000	40 000 000,00	40 000 000,00
Предоставление субсидий бюджетным, автономным учреждениям и иным некоммерческим организациям	0520170210	600	40 000 000,00	40 000 000,00
Субсидии автономным учреждениям	0520170210	620	40 000 000,00	40 000 000,00
Организация и проведение культурных мероприятий в рамках Восточного экономического форума	0520170450	000	5 000 000,00	5 000 000,00
Предоставление субсидий бюджетным, автономным учреждениям и иным некоммерческим организациям	0520170450	600	5 000 000,00	5 000 000,00
Субсидии автономным учреждениям	0520170450	620	5 000 000,00	5 000 000,00
Реализация совместных проектов в области культуры и искусства с федеральными и региональными организациями	0520170900	000	6 000 000,00	6 000 000,00
Предоставление субсидий бюджетным, автономным учреждениям и иным некоммерческим организациям	0520170900	600	6 000 000,00	6 000 000,00
Субсидии автономным учреждениям	0520170900	620	6 000 000,00	6 000 000,00
Гастрольная деятельность краевых государственных учреждений культуры и их участие в творческих мероприятиях	0520171150	000	20 000 000,00	20 000 000,00

1	2	3	4	5
Предоставление субсидий бюджетным, автономным учреждениям и иным некоммерческим организациям	0520171150	600	20 000 000,00	20 000 000,00
Субсидии автономным учреждениям	0520171150	620	20 000 000,00	20 000 000,00
Организация и проведение культурных мероприятий краевыми государственными учреждениями культуры и образовательными учреждениями в сфере культуры	0520171260	000	17 000 000,00	17 000 000,00
Предоставление субсидий бюджетным, автономным учреждениям и иным некоммерческим организациям	0520171260	600	17 000 000,00	17 000 000,00
Субсидии бюджетным учреждениям	0520171260	610	1 635 000,00	1 635 000,00
Субсидии автономным учреждениям	0520171260	620	15 365 000,00	15 365 000,00
Федеральный проект «Творческие люди»	052A200000	000	450 000,00	450 000,00
Мероприятия, направленные на реализацию национального проекта «Творческие люди»	052A271370	000	450 000,00	450 000,00
Предоставление субсидий бюджетным, автономным учреждениям и иным некоммерческим организациям	052A271370	600	450 000,00	450 000,00
Субсидии автономным учреждениям	052A271370	620	450 000,00	450 000,00
Подпрограмма «Поддержка культуры в Приморском крае»	0530000000	000	220 482 718,99	88 429 863,62
Основное мероприятие «Обеспечение поддержки учреждений культуры в Приморском крае»	0530100000	000	151 929 661,95	72 919 659,53
Субсидии из краевого бюджета бюджетам муниципальных образований Приморского края на строительство, реконструкцию, ремонт объектов культуры (в том числе проектно-изыскательские работы), находящихся в муниципальной собственности, и приобретение объектов культуры для муниципальных нужд	0530192050	000	77 629 460,00	0,00
Межбюджетные трансферты	0530192050	500	77 629 460,00	0,00
Субсидии	0530192050	520	77 629 460,00	0,00
Субсидии бюджетам муниципальных образований Приморского края на приобретение музыкальных инструментов и художественного инвентаря для учреждений дополнительного образования детей в сфере культуры	0530192480	000	0,00	5 000 000,00
Межбюджетные трансферты	0530192480	500	0,00	5 000 000,00
Субсидии	0530192480	520	0,00	5 000 000,00
Субсидии из краевого бюджета бюджетам муниципальных образований Приморского края на комплектование книжных фондов и обеспечение информационно-техническим оборудованием библиотек	0530192540	000	7 699 058,32	1 712 159,28
Межбюджетные трансферты	0530192540	500	7 699 058,32	1 712 159,28
Субсидии	0530192540	520	7 699 058,32	1 712 159,28
Субсидии бюджетам муниципальных образований на софинансирование расходных обязательств, возникающих при реализации мероприятий по модернизации муниципальных детских школ искусств по видам искусств	05301R3060	000	40 000 000,00	38 969 405,00
Межбюджетные трансферты	05301R3060	500	40 000 000,00	38 969 405,00
Субсидии	05301R3060	520	40 000 000,00	38 969 405,00
Субсидии бюджетам муниципальных образований на поддержку творческой деятельности и укрепление материально-технической базы муниципальных театров в населенных пунктах с численностью населения до 300 тысяч человек	05301R4660	000	9 445 454,54	9 895 238,10
Межбюджетные трансферты	05301R4660	500	9 445 454,54	9 895 238,10
Субсидии	05301R4660	520	9 445 454,54	9 895 238,10
Субсидии бюджетам муниципальных образований на обеспечение развития и укрепления материально-технической базы домов культуры в населенных пунктах с числом жителей до 50 тысяч человек	05301R4670	000	14 314 780,00	14 366 666,67
Межбюджетные трансферты	05301R4670	500	14 314 780,00	14 366 666,67
Субсидии	05301R4670	520	14 314 780,00	14 366 666,67
Поддержка творческой деятельности и техническое оснащение детских и кукольных театров	05301R5170	000	2 840 909,09	2 976 190,48
Предоставление субсидий бюджетным, автономным учреждениям и иным некоммерческим организациям	05301R5170	600	2 840 909,09	2 976 190,48
Субсидии автономным учреждениям	05301R5170	620	2 840 909,09	2 976 190,48
Федеральный проект «Культурная среда»	053A100000	000	67 532 648,88	5 102 040,82
Субсидии бюджетам муниципальных образований Приморского края на создание модельных муниципальных библиотек	053A154540	000	5 102 040,82	5 102 040,82
Межбюджетные трансферты	053A154540	500	5 102 040,82	5 102 040,82
Субсидии	053A154540	520	5 102 040,82	5 102 040,82
Субсидии из краевого бюджета бюджетам муниципальных образований Приморского края на оснащение образовательных учреждений в сфере культуры (детских школ искусств и училищ) музыкальными инструментами, оборудованием и учебными материалами	053A155191	000	62 430 608,06	0,00
Межбюджетные трансферты	053A155191	500	62 430 608,06	0,00
Субсидии	053A155191	520	62 430 608,06	0,00
Федеральный проект «Цифровая культура»	053A300000	000	1 020 408,16	10 408 163,27
Субсидии бюджетам муниципальных образований Приморского края на создание виртуальных концертных залов	053A354530	000	1 020 408,16	10 408 163,27
Межбюджетные трансферты	053A354530	500	1 020 408,16	10 408 163,27
Субсидии	053A354530	520	1 020 408,16	10 408 163,27
Подпрограмма «Управление государственной программой Приморского края»	0540000000	000	50 546 459,00	50 795 959,00
Основное мероприятие «Осуществление полномочий Российской Федерации по государственной охране объектов культурного наследия федерального значения»	0540100000	000	6 244 600,00	6 494 100,00
Осуществление переданных полномочий Российской Федерации в отношении объектов культурного наследия	0540159500	000	6 244 600,00	6 494 100,00
Расходы на выплаты персоналу в целях обеспечения выполнения функций государственными (муниципальными) органами, казенными учреждениями, органами управления государственными внебюджетными фондами	0540159500	100	4 880 724,00	4 880 724,00
Расходы на выплаты персоналу государственных (муниципальных) органов	0540159500	120	4 880 724,00	4 880 724,00
Закупка товаров, работ и услуг для обеспечения государственных (муниципальных) нужд	0540159500	200	1 359 876,00	1 609 376,00
Иные закупки товаров, работ и услуг для обеспечения государственных (муниципальных) нужд	0540159500	240	1 359 876,00	1 609 376,00
Иные бюджетные ассигнования	0540159500	800	4 000,00	4 000,00
Уплата налогов, сборов и иных платежей	0540159500	850	4 000,00	4 000,00
Основное мероприятие «Осуществление руководства и управления в сфере установленных функций органов государственной власти субъектов Российской Федерации»	0540200000	000	44 301 859,00	44 301 859,00
Руководство и управление в сфере установленных функций органов государственной власти Приморского края	0540210030	000	44 301 859,00	44 301 859,00
Расходы на выплаты персоналу в целях обеспечения выполнения функций государственными (муниципальными) органами, казенными учреждениями, органами управления государственными внебюджетными фондами	0540210030	100	43 686 939,00	43 686 939,00
Расходы на выплаты персоналу государственных (муниципальных) органов	0540210030	120	43 686 939,00	43 686 939,00
Закупка товаров, работ и услуг для обеспечения государственных (муниципальных) нужд	0540210030	200	611 920,00	611 920,00
Иные закупки товаров, работ и услуг для обеспечения государственных (муниципальных) нужд	0540210030	240	611 920,00	611 920,00
Иные бюджетные ассигнования	0540210030	800	3 000,00	3 000,00
Уплата налогов, сборов и иных платежей	0540210030	850	3 000,00	3 000,00
Государственная программа Приморского края «Обеспечение доступным жильем и качественными услугами жилищно-коммунального хозяйства населения Приморского края» на 2020-2027 годы	0600000000	000	10 080 330 459,62	9 806 280 326,06

1	2	3	4	5
Подпрограмма «Обеспечение жильем отдельных категорий граждан Приморского края»	0610000000	000	2 179 389,11	2 179 389,11
Основное мероприятие «Реализация мероприятий по обеспечению жильем отдельных категорий граждан»	0610300000	000	2 179 389,11	2 179 389,11
Субвенции на регистрацию и учет граждан, имеющих право на получение жилищных субсидий в связи с переселением из районов Крайнего Севера и приравненных к ним местностей	0610393120	000	2 179 389,11	2 179 389,11
Межбюджетные трансферты	0610393120	500	2 179 389,11	2 179 389,11
Субвенции	0610393120	530	2 179 389,11	2 179 389,11
Подпрограмма «Стимулирование развития жилищного строительства на территории Приморского края»	0620000000	000	131 820 506,00	131 820 506,00
Основное мероприятие «Создание условий для развития жилищного строительства»	0620200000	000	93 000 000,00	93 000 000,00
Субсидии организациям на возмещение части процентной ставки по кредитам, полученным в российских кредитных организациях на завершение строительства жилых домов в микрорайоне «Снеговая Падь. Комплекс Д» в г. Владивосток	0620261700	000	93 000 000,00	93 000 000,00
Иные бюджетные ассигнования	0620261700	800	93 000 000,00	93 000 000,00
Субсидии юридическим лицам (кроме некоммерческих организаций), индивидуальным предпринимателям, физическим лицам - производителям товаров, работ, услуг	0620261700	810	93 000 000,00	93 000 000,00
Основное мероприятие «Поддержка муниципальных программ развития жилищного строительства на территории Приморского края»	0620300000	000	38 820 506,00	38 820 506,00
Субсидии бюджетам муниципальных образований Приморского края на обеспечение земельных участков, предоставленных на бесплатной основе гражданам, имеющим трех и более детей, инженерной инфраструктурой	0620392100	000	38 820 506,00	38 820 506,00
Межбюджетные трансферты	0620392100	500	38 820 506,00	38 820 506,00
Субсидии	0620392100	520	38 820 506,00	38 820 506,00
Подпрограмма «Обеспечение жильем молодых семей Приморского края»	0630000000	000	230 277 600,00	232 139 800,00
Основное мероприятие «Обеспечение выплаты молодым семьям субсидий на приобретение (строительство) стандартного жилья»	0630100000	000	230 277 600,00	232 139 800,00
Осуществление изготовления и передачи бланков свидетельств о праве на получение социальной выплаты для приобретения жилого помещения или строительство индивидуального жилого дома для молодых семей - участников Подпрограммы	0630121330	000	62 400,00	62 400,00
Закупка товаров, работ и услуг для обеспечения государственных (муниципальных) нужд	0630121330	200	62 400,00	62 400,00
Иные закупки товаров, работ и услуг для обеспечения государственных (муниципальных) нужд	0630121330	240	62 400,00	62 400,00
Предоставление дополнительных социальных выплат молодым семьям - участникам Подпрограммы для приобретения (строительства) стандартного жилья при рождении (усыновлении) ребенка	0630181140	000	8 700 000,00	8 700 000,00
Социальное обеспечение и иные выплаты населению	0630181140	300	8 700 000,00	8 700 000,00
Социальные выплаты гражданам, кроме публичных нормативных социальных выплат	0630181140	320	8 700 000,00	8 700 000,00
Субсидии бюджетам муниципальных образований Приморского края на социальные выплаты молодым семьям для приобретения (строительства) стандартного жилья	06301R4970	000	221 515 200,00	223 377 400,00
Межбюджетные трансферты	06301R4970	500	221 515 200,00	223 377 400,00
Субсидии	06301R4970	520	221 515 200,00	223 377 400,00
Подпрограмма «Обеспечение жилыми помещениями детей-сирот, детей, оставшихся без попечения родителей, лиц из числа детей-сирот и детей, оставшихся без попечения родителей»	0650000000	000	1 295 557 391,00	1 298 515 853,52
Основное мероприятие «Выполнение обязательств по обеспечению жилыми помещениями детей-сирот и детей, оставшихся без попечения родителей, лиц из числа детей-сирот и детей, оставшихся без попечения родителей»	0650100000	000	1 095 557 391,00	1 098 515 853,52
Обеспечение детей-сирот и детей, оставшихся без попечения родителей, лиц из числа детей-сирот и детей, оставшихся без попечения родителей, жилыми помещениями	06501R0820	000	445 010 228,00	447 968 690,52
Капитальные вложения в объекты государственной (муниципальной) собственности	06501R0820	400	200 000 000,00	209 523 809,52
Бюджетные инвестиции	06501R0820	410	200 000 000,00	209 523 809,52
Межбюджетные трансферты	06501R0820	500	245 010 228,00	238 444 881,00
Субвенции	06501R0820	530	245 010 228,00	238 444 881,00
Обеспечение детей-сирот и детей, оставшихся без попечения родителей, лиц из числа детей-сирот и детей, оставшихся без попечения родителей, жилыми помещениями за счет средств краевого бюджета	06501M0820	000	650 547 163,00	650 547 163,00
Межбюджетные трансферты	06501M0820	500	650 547 163,00	650 547 163,00
Субвенции	06501M0820	530	650 547 163,00	650 547 163,00
Основное мероприятие «Обеспечение жилыми помещениями детей-сирот и детей, оставшихся без попечения родителей, лиц из числа детей-сирот и детей, оставшихся без попечения родителей, иными способами»	0650200000	000	200 000 000,00	200 000 000,00
Предоставление социальной выплаты на приобретение жилого помещения детям-сиротам и детям, оставшимся без попечения родителей, лицам из числа детей-сирот и детей, оставшихся без попечения родителей	0650280490	000	200 000 000,00	200 000 000,00
Социальное обеспечение и иные выплаты населению	0650280490	300	200 000 000,00	200 000 000,00
Социальные выплаты гражданам, кроме публичных нормативных социальных выплат	0650280490	320	200 000 000,00	200 000 000,00
Подпрограмма «Создание условий для обеспечения качественными услугами жилищно-коммунального хозяйства Приморского края»	0660000000	000	7 211 676 743,81	7 513 776 745,00
Основное мероприятие «Поддержка организаций коммунального хозяйства»	0660200000	000	6 600 933 477,81	6 588 474 398,00
Субсидии организациям, производящим электрическую энергию и поставляющим ее для населения Приморского края, на возмещение затрат или недополученных доходов	0660260460	000	373 068 500,00	387 518 340,00
Иные бюджетные ассигнования	0660260460	800	373 068 500,00	387 518 340,00
Субсидии юридическим лицам (кроме некоммерческих организаций), индивидуальным предпринимателям, физическим лицам - производителям товаров, работ, услуг	0660260460	810	373 068 500,00	387 518 340,00
Субсидии на финансовое обеспечение и (или) возмещение затрат, связанных с приобретением топлива	0660260470	000	900 000 000,00	900 000 000,00
Иные бюджетные ассигнования	0660260470	800	900 000 000,00	900 000 000,00
Субсидии юридическим лицам (кроме некоммерческих организаций), индивидуальным предпринимателям, физическим лицам - производителям товаров, работ, услуг	0660260470	810	900 000 000,00	900 000 000,00
Субсидии теплоснабжающим организациям на компенсацию выпадающих доходов, возникающих в результате установления льготного тарифа на тепловую энергию (мощность)	0660260820	000	5 327 864 977,81	5 300 956 058,00
Иные бюджетные ассигнования	0660260820	800	5 327 864 977,81	5 300 956 058,00
Субсидии юридическим лицам (кроме некоммерческих организаций), индивидуальным предпринимателям, физическим лицам - производителям товаров, работ, услуг	0660260820	810	5 327 864 977,81	5 300 956 058,00
Федеральный проект «Чистая вода»	066G500000	000	610 743 266,00	925 302 347,00
Субсидии бюджетам муниципальных образований Приморского края на строительство и реконструкцию (модернизацию) объектов питьевого водоснабжения	066G552430	000	610 743 266,00	925 302 347,00
Межбюджетные трансферты	066G552430	500	610 743 266,00	925 302 347,00
Субсидии	066G552430	520	610 743 266,00	925 302 347,00
Подпрограмма «Переселение граждан из аварийного жилищного фонда в Приморском крае»	0670000000	000	577 384 937,52	26 414 140,25
Федеральный проект «Обеспечение устойчивого сокращения непригодного для проживания жилищного фонда»	067F300000	000	577 384 937,52	26 414 140,25

1	2	3	4	5
Субсидии бюджетам муниципальных образований на обеспечение мероприятий по переселению граждан из аварийного жилищного фонда за счет средств, поступивших от государственной корпорации Фонд содействия реформированию жилищно-коммунального хозяйства	067F367483	000	428 800 915,74	0,00
Межбюджетные трансферты	067F367483	500	428 800 915,74	0,00
Субсидии	067F367483	520	428 800 915,74	0,00
Субсидии бюджетам муниципальных образований на обеспечение мероприятий по переселению граждан из аварийного жилищного фонда за счет средств краевого бюджета	067F367484	000	148 584 021,78	26 414 140,25
Межбюджетные трансферты	067F367484	500	148 584 021,78	26 414 140,25
Субсидии	067F367484	520	148 584 021,78	26 414 140,25
Подпрограмма «Доступная ипотека»	0680000000	000	100 000 000,00	100 000 000,00
Основное мероприятие «Повышение доступности ипотечных жилищных займов для отдельных категорий граждан»	0680100000	000	100 000 000,00	100 000 000,00
Предоставление субсидии акционерному обществу «Корпорация развития жилищного строительства» на финансовое обеспечение (возмещение) затрат, связанных с предоставлением отдельным категориям граждан ипотечных жилищных займов со сниженной процентной ставкой	0680161440	000	100 000 000,00	100 000 000,00
Иные бюджетные ассигнования	0680161440	800	100 000 000,00	100 000 000,00
Субсидии юридическим лицам (кроме некоммерческих организаций), индивидуальным предпринимателям, физическим лицам - производителям товаров, работ, услуг	0680161440	810	100 000 000,00	100 000 000,00
Подпрограмма «Обеспечение деятельности органов исполнительной власти, осуществляющих реализацию государственной программы»	0690000000	000	531 433 892,18	501 433 892,18
Основное мероприятие «Обеспечение деятельности подведомственных организаций»	0690100000	000	297 191 536,18	297 191 536,18
Субсидии на осуществление уставной деятельности фонда Приморского края «Фонд капитального ремонта многоквартирных домов Приморского края»	0690161420	000	162 521 670,00	162 521 670,00
Предоставление субсидий бюджетным, автономным учреждениям и иным некоммерческим организациям	0690161420	600	162 521 670,00	162 521 670,00
Субсидии некоммерческим организациям (за исключением государственных (муниципальных) учреждений)	0690161420	630	162 521 670,00	162 521 670,00
Расходы на обеспечение деятельности (оказание услуг, выполнение работ) краевых государственных учреждений	0690170590	000	134 669 866,18	134 669 866,18
Расходы на выплаты персоналу в целях обеспечения выполнения функций государственными (муниципальными) органами, казенными учреждениями, органами управления государственными внебюджетными фондами	0690170590	100	53 930 259,03	53 930 259,03
Расходы на выплаты персоналу казенных учреждений	0690170590	110	53 930 259,03	53 930 259,03
Закупка товаров, работ и услуг для обеспечения государственных (муниципальных) нужд	0690170590	200	7 868 600,97	7 868 600,97
Иные закупки товаров, работ и услуг для обеспечения государственных (муниципальных) нужд	0690170590	240	7 868 600,97	7 868 600,97
Предоставление субсидий бюджетным, автономным учреждениям и иным некоммерческим организациям	0690170590	600	72 827 766,18	72 827 766,18
Субсидии бюджетным учреждениям	0690170590	610	72 827 766,18	72 827 766,18
Иные бюджетные ассигнования	0690170590	800	43 240,00	43 240,00
Уплата налогов, сборов и иных платежей	0690170590	850	43 240,00	43 240,00
Основное мероприятие «Повышение эффективности государственного управления в сфере градостроения и жилищно-коммунального хозяйства»	0690200000	000	204 242 356,00	204 242 356,00
Руководство и управление в сфере установленных функций органов государственной власти Приморского края	0690210030	000	203 942 356,00	203 942 356,00
Расходы на выплаты персоналу в целях обеспечения выполнения функций государственными (муниципальными) органами, казенными учреждениями, органами управления государственными внебюджетными фондами	0690210030	100	200 439 024,00	200 439 024,00
Расходы на выплаты персоналу государственных (муниципальных) органов	0690210030	120	200 439 024,00	200 439 024,00
Закупка товаров, работ и услуг для обеспечения государственных (муниципальных) нужд	0690210030	200	3 472 030,00	3 472 030,00
Иные закупки товаров, работ и услуг для обеспечения государственных (муниципальных) нужд	0690210030	240	3 472 030,00	3 472 030,00
Социальное обеспечение и иные выплаты населению	0690210030	300	1 000,00	1 000,00
Социальные выплаты гражданам, кроме публичных нормативных социальных выплат	0690210030	320	1 000,00	1 000,00
Иные бюджетные ассигнования	0690210030	800	30 302,00	30 302,00
Уплата налогов, сборов и иных платежей	0690210030	850	30 302,00	30 302,00
Расходы, связанные с исполнением судебных актов и решений налоговых органов	0690229050	000	300 000,00	300 000,00
Иные бюджетные ассигнования	0690229050	800	300 000,00	300 000,00
Исполнение судебных актов	0690229050	830	300 000,00	300 000,00
Основное мероприятие «Разработка и утверждение и согласование документов территориального планирования и градостроительного зонирования на территории Приморского края»	0690300000	000	30 000 000,00	0,00
Внесение изменений в схему территориального планирования Приморского края	0690324370	000	30 000 000,00	0,00
Закупка товаров, работ и услуг для обеспечения государственных (муниципальных) нужд	0690324370	200	30 000 000,00	0,00
Иные закупки товаров, работ и услуг для обеспечения государственных (муниципальных) нужд	0690324370	240	30 000 000,00	0,00
Государственная программа Приморского края «Защита населения и территории от чрезвычайных ситуаций, обеспечение пожарной безопасности и безопасности людей на водных объектах Приморского края» на 2020-2027 годы	0700000000	000	1 311 130 139,00	1 310 130 139,00
Подпрограмма «Снижение рисков и смягчение последствий чрезвычайных ситуаций природного и техногенного характера в Приморском крае»	0710000000	000	204 720 154,00	204 720 154,00
Основное мероприятие «Обеспечение эксплуатации комплексных систем безопасности Приморского края»	0710200000	000	25 000 000,00	25 000 000,00
Обеспечение эксплуатации комплексных систем безопасности Приморского края (расходы на ремонт, техническое обслуживание и оказание услуг на каналы связи)	0710223670	000	25 000 000,00	25 000 000,00
Закупка товаров, работ и услуг для обеспечения государственных (муниципальных) нужд	0710223670	200	25 000 000,00	25 000 000,00
Иные закупки товаров, работ и услуг для обеспечения государственных (муниципальных) нужд	0710223670	240	25 000 000,00	25 000 000,00
Основное мероприятие «Осуществление подготовки и содержание в готовности органов управления, необходимых сил и средств для защиты населения и территорий от чрезвычайных ситуаций»	0710500000	000	179 720 154,00	179 720 154,00
Руководство и управление в сфере установленных функций органов государственной власти Приморского края	0710510030	000	20 432 257,00	20 432 257,00
Расходы на выплаты персоналу в целях обеспечения выполнения функций государственными (муниципальными) органами, казенными учреждениями, органами управления государственными внебюджетными фондами	0710510030	100	19 998 997,00	19 998 997,00
Расходы на выплаты персоналу государственных (муниципальных) органов	0710510030	120	19 998 997,00	19 998 997,00
Закупка товаров, работ и услуг для обеспечения государственных (муниципальных) нужд	0710510030	200	358 070,00	358 070,00
Иные закупки товаров, работ и услуг для обеспечения государственных (муниципальных) нужд	0710510030	240	358 070,00	358 070,00
Иные бюджетные ассигнования	0710510030	800	75 190,00	75 190,00
Уплата налогов, сборов и иных платежей	0710510030	850	75 190,00	75 190,00
Расходы на обеспечение деятельности (оказание услуг, выполнение работ) краевых государственных учреждений	0710570590	000	159 287 897,00	159 287 897,00
Расходы на выплаты персоналу в целях обеспечения выполнения функций государственными (муниципальными) органами, казенными учреждениями, органами управления государственными внебюджетными фондами	0710570590	100	132 600 355,00	132 600 355,00

1	2	3	4	5
Расходы на выплаты персоналу казенных учреждений	0710570590	110	132 600 355,00	132 600 355,00
Закупка товаров, работ и услуг для обеспечения государственных (муниципальных) нужд	0710570590	200	23 511 738,00	23 511 738,00
Иные закупки товаров, работ и услуг для обеспечения государственных (муниципальных) нужд	0710570590	240	23 511 738,00	23 511 738,00
Иные бюджетные ассигнования	0710570590	800	3 175 804,00	3 175 804,00
Уплата налогов, сборов и иных платежей	0710570590	850	3 175 804,00	3 175 804,00
Подпрограмма «Пожарная безопасность»	0720000000	000	1 104 021 985,00	1 103 021 985,00
Основное мероприятие «Развитие материально-технической базы государственной противопожарной службы Приморского края»	0720100000	000	31 511 170,00	31 511 170,00
Модернизация автопарка спецтехники, пожарно-технического вооружения и другого пожарно-спасательного имущества государственной противопожарной службы Приморского края	0720121120	000	31 511 170,00	31 511 170,00
Закупка товаров, работ и услуг для обеспечения государственных (муниципальных) нужд	0720121120	200	31 511 170,00	31 511 170,00
Иные закупки товаров, работ и услуг для обеспечения государственных (муниципальных) нужд	0720121120	240	31 511 170,00	31 511 170,00
Основное мероприятие «Приобретение, строительство и реконструкция объектов государственной противопожарной службы Приморского края»	0720200000	000	8 000 000,00	7 000 000,00
Строительство объекта пожарной охраны на два выезда в с. Новогеоргиевка Приморского края, в том числе проектно-изыскательские работы	0720240960	000	4 000 000,00	3 500 000,00
Капитальные вложения в объекты государственной (муниципальной) собственности	0720240960	400	4 000 000,00	3 500 000,00
Бюджетные инвестиции	0720240960	410	4 000 000,00	3 500 000,00
Строительство объекта пожарной охраны на четыре выезда в пгт Смоляниново Шкотовского района Приморского края, в том числе проектно-изыскательские работы	0720241560	000	4 000 000,00	3 500 000,00
Капитальные вложения в объекты государственной (муниципальной) собственности	0720241560	400	4 000 000,00	3 500 000,00
Бюджетные инвестиции	0720241560	410	4 000 000,00	3 500 000,00
Основное мероприятие «Организация выполнения и осуществление мер пожарной безопасности в Приморском крае»	0720300000	000	1 064 510 815,00	1 064 510 815,00
Противопожарная пропаганда	0720320640	000	2 172 000,00	2 172 000,00
Закупка товаров, работ и услуг для обеспечения государственных (муниципальных) нужд	0720320640	200	2 172 000,00	2 172 000,00
Иные закупки товаров, работ и услуг для обеспечения государственных (муниципальных) нужд	0720320640	240	2 172 000,00	2 172 000,00
Личное страхование добровольных пожарных Приморского края	0720320660	000	200 000,00	200 000,00
Закупка товаров, работ и услуг для обеспечения государственных (муниципальных) нужд	0720320660	200	200 000,00	200 000,00
Иные закупки товаров, работ и услуг для обеспечения государственных (муниципальных) нужд	0720320660	240	200 000,00	200 000,00
Расходы на обеспечение деятельности (оказание услуг, выполнение работ) краевых государственных учреждений	0720370590	000	1 062 038 815,00	1 062 038 815,00
Расходы на выплаты персоналу в целях обеспечения выполнения функций государственными (муниципальными) органами, казенными учреждениями, органами управления государственными внебюджетными фондами	0720370590	100	927 487 171,00	927 487 171,00
Расходы на выплаты персоналу казенных учреждений	0720370590	110	927 487 171,00	927 487 171,00
Закупка товаров, работ и услуг для обеспечения государственных (муниципальных) нужд	0720370590	200	129 504 996,00	129 504 996,00
Иные закупки товаров, работ и услуг для обеспечения государственных (муниципальных) нужд	0720370590	240	129 504 996,00	129 504 996,00
Иные бюджетные ассигнования	0720370590	800	5 046 648,00	5 046 648,00
Уплата налогов, сборов и иных платежей	0720370590	850	5 046 648,00	5 046 648,00
Выплата единовременного пособия в случае гибели (смерти) работников противопожарной службы Приморского края, наступившей при исполнении служебных обязанностей	0720381370	000	100 000,00	100 000,00
Социальное обеспечение и иные выплаты населению	0720381370	300	100 000,00	100 000,00
Социальные выплаты гражданам, кроме публичных нормативных социальных выплат	0720381370	320	100 000,00	100 000,00
Подпрограмма «Предупреждение чрезвычайных ситуаций природного и техногенного характера в Приморском крае»	0730000000	000	2 388 000,00	2 388 000,00
Основное мероприятие «Внедрение образовательных программ с применением электронного обучения и дистанционных образовательных технологий в краевые государственные образовательные казенные учреждения дополнительного профессионального образования Приморского края»	0730300000	000	2 388 000,00	2 388 000,00
Создание и сопровождение системы дистанционного обучения на базе Учебно-методического центра по гражданской обороне, чрезвычайным ситуациям и пожарной безопасности Приморского края	0730324310	000	2 388 000,00	2 388 000,00
Закупка товаров, работ и услуг для обеспечения государственных (муниципальных) нужд	0730324310	200	2 388 000,00	2 388 000,00
Иные закупки товаров, работ и услуг для обеспечения государственных (муниципальных) нужд	0730324310	240	2 388 000,00	2 388 000,00
Государственная программа Приморского края «Охрана окружающей среды Приморского края» на 2020-2027 годы	0800000000	000	255 538 327,09	243 684 802,09
Подпрограмма «Развитие водохозяйственного комплекса Приморского края»	0820000000	000	133 343 885,00	120 931 460,00
Основное мероприятие «Развитие водохозяйственного комплекса»	0820100000	000	111 170 685,00	98 758 260,00
Строительство сооружений инженерной защиты от наводнений Лесозаводского городского округа, в том числе проектно-изыскательские работы	0820141800	000	23 716 400,00	15 787 970,00
Капитальные вложения в объекты государственной (муниципальной) собственности	0820141800	400	23 716 400,00	15 787 970,00
Бюджетные инвестиции	0820141800	410	23 716 400,00	15 787 970,00
Строительство сооружений инженерной защиты от наводнений сел Рощино и Вострецово Красноармейского района, в том числе проектно-изыскательские работы	0820142420	000	8 919 050,00	0,00
Капитальные вложения в объекты государственной (муниципальной) собственности	0820142420	400	8 919 050,00	0,00
Бюджетные инвестиции	0820142420	410	8 919 050,00	0,00
Строительство сооружений инженерной защиты на р. Павловка в с. Шумный Чугуевского муниципального округа, в том числе проектно-изыскательские работы	0820142460	000	10 992 340,00	5 663 360,00
Капитальные вложения в объекты государственной (муниципальной) собственности	0820142460	400	10 992 340,00	5 663 360,00
Бюджетные инвестиции	0820142460	410	10 992 340,00	5 663 360,00
Строительство сооружений инженерной защиты от наводнений села Милоградово Ольгинского муниципального района, в том числе проектно- изыскательские работы	0820142470	000	17 400 000,00	10 200 000,00
Капитальные вложения в объекты государственной (муниципальной) собственности	0820142470	400	17 400 000,00	10 200 000,00
Бюджетные инвестиции	0820142470	410	17 400 000,00	10 200 000,00
Строительство сооружений инженерной защиты на реке Рудная в г. Дальнегорске, в том числе проектно-изыскательские работы	0820142480	000	19 622 780,00	0,00
Капитальные вложения в объекты государственной (муниципальной) собственности	0820142480	400	19 622 780,00	0,00
Бюджетные инвестиции	0820142480	410	19 622 780,00	0,00
Строительство дамбы на р. Падь Устюговка в Тернейском муниципальном районе, в том числе проектно-изыскательские работы	0820142490	000	7 106 930,00	7 106 930,00
Капитальные вложения в объекты государственной (муниципальной) собственности	0820142490	400	7 106 930,00	7 106 930,00
Бюджетные инвестиции	0820142490	410	7 106 930,00	7 106 930,00

1	2	3	4	5
Субсидии бюджетам муниципальных образований Приморского края в целях софинансирования муниципальных программ (подпрограмм муниципальных программ) в области использования и охраны водных объектов	0820192130	000	23 413 185,00	60 000 000,00
Межбюджетные трансферты	0820192130	500	23 413 185,00	60 000 000,00
Субсидии	0820192130	520	23 413 185,00	60 000 000,00
Основное мероприятие «Реализация переданных полномочий в области водных отношений»	0820200000	000	22 173 200,00	22 173 200,00
Осуществление отдельных полномочий в области водных отношений	0820251280	000	22 173 200,00	22 173 200,00
Закупка товаров, работ и услуг для обеспечения государственных (муниципальных) нужд	0820251280	200	22 173 200,00	22 173 200,00
Иные закупки товаров, работ и услуг для обеспечения государственных (муниципальных) нужд	0820251280	240	22 173 200,00	22 173 200,00
Подпрограмма «Биологическое разнообразие Приморского края»	0830000000	000	86 408 259,09	86 967 159,09
Основное мероприятие «Мероприятия в области охраны и функционирования особо охраняемых природных территорий краевого значения, ведения Красной книги»	0830100000	000	43 954 364,09	43 954 364,09
Руководство и управление в сфере установленных функций органов государственной власти Приморского края	0830110030	000	8 343 193,00	8 343 193,00
Расходы на выплаты персоналу в целях обеспечения выполнения функций государственными (муниципальными) органами, казенными учреждениями, органами управления государственными внебюджетными фондами	0830110030	100	7 627 393,00	7 627 393,00
Расходы на выплаты персоналу государственных (муниципальных) органов	0830110030	120	7 627 393,00	7 627 393,00
Закупка товаров, работ и услуг для обеспечения государственных (муниципальных) нужд	0830110030	200	661 900,00	660 000,00
Иные закупки товаров, работ и услуг для обеспечения государственных (муниципальных) нужд	0830110030	240	661 900,00	660 000,00
Иные бюджетные ассигнования	0830110030	800	53 900,00	55 800,00
Уплата налогов, сборов и иных платежей	0830110030	850	53 900,00	55 800,00
Субсидии на возмещение расходов собственников, владельцев и пользователей земельных участков, на которых находятся памятники природы краевого значения, по обеспечению режима особой охраны памятников природы	0830160840	000	100 000,00	100 000,00
Иные бюджетные ассигнования	0830160840	800	100 000,00	100 000,00
Субсидии юридическим лицам (кроме некоммерческих организаций), индивидуальным предпринимателям, физическим лицам - производителям товаров, работ, услуг	0830160840	810	100 000,00	100 000,00
Расходы на обеспечение деятельности (оказание услуг, выполнение работ) краевых государственных учреждений	0830170590	000	35 511 171,09	35 511 171,09
Предоставление субсидий бюджетным, автономным учреждениям и иным некоммерческим организациям	0830170590	600	35 511 171,09	35 511 171,09
Субсидии бюджетным учреждениям	0830170590	610	35 511 171,09	35 511 171,09
Основное мероприятие «Мероприятия в области охраны и использования объектов животного мира, сохранения и использования охотничьих ресурсов»	0830200000	000	20 816 769,00	20 816 769,00
Расходы на обеспечение деятельности (оказание услуг, выполнение работ) краевых государственных учреждений	0830270590	000	20 816 769,00	20 816 769,00
Предоставление субсидий бюджетным, автономным учреждениям и иным некоммерческим организациям	0830270590	600	20 816 769,00	20 816 769,00
Субсидии бюджетным учреждениям	0830270590	610	20 816 769,00	20 816 769,00
Основное мероприятие «Мероприятия по осуществлению переданных Российской Федерацией полномочий в области охраны и использования объектов животного мира, сохранения и использования охотничьих ресурсов»	0830300000	000	21 637 126,00	22 196 026,00
Обеспечение равных условий оплаты труда, установленных нормативными правовыми актами Приморского края, государственным гражданским служащим Приморского края, выполняющим функции по осуществлению переданных полномочий Российской Федерации, за счет средств краевого бюджета	0830310130	000	225 526,00	225 526,00
Расходы на выплаты персоналу в целях обеспечения выполнения функций государственными (муниципальными) органами, казенными учреждениями, органами управления государственными внебюджетными фондами	0830310130	100	225 526,00	225 526,00
Расходы на выплаты персоналу государственных (муниципальных) органов	0830310130	120	225 526,00	225 526,00
Осуществление полномочий Российской Федерации в области охраны и использования объектов животного мира (за исключением охотничьих ресурсов и водных биологических ресурсов)	0830359200	000	207 700,00	207 700,00
Закупка товаров, работ и услуг для обеспечения государственных (муниципальных) нужд	0830359200	200	207 700,00	207 700,00
Иные закупки товаров, работ и услуг для обеспечения государственных (муниципальных) нужд	0830359200	240	207 700,00	207 700,00
Осуществление переданных полномочий Российской Федерации в области охраны и использования охотничьих ресурсов	0830359700	000	21 203 900,00	21 762 800,00
Расходы на выплаты персоналу в целях обеспечения выполнения функций государственными (муниципальными) органами, казенными учреждениями, органами управления государственными внебюджетными фондами	0830359700	100	18 857 385,00	18 857 385,00
Расходы на выплаты персоналу государственных (муниципальных) органов	0830359700	120	18 857 385,00	18 857 385,00
Закупка товаров, работ и услуг для обеспечения государственных (муниципальных) нужд	0830359700	200	2 185 515,00	2 744 415,00
Иные закупки товаров, работ и услуг для обеспечения государственных (муниципальных) нужд	0830359700	240	2 185 515,00	2 744 415,00
Иные бюджетные ассигнования	0830359700	800	161 000,00	161 000,00
Уплата налогов, сборов и иных платежей	0830359700	850	161 000,00	161 000,00
Подпрограмма «Обеспечение реализации государственной программы»	0840000000	000	35 786 183,00	35 786 183,00
Основное мероприятие «Обеспечение реализации государственных функций и обеспечение государственного управления в сфере реализации государственной программы»	0840100000	000	35 786 183,00	35 786 183,00
Руководство и управление в сфере установленных функций органов государственной власти Приморского края	0840110030	000	35 786 183,00	35 786 183,00
Расходы на выплаты персоналу в целях обеспечения выполнения функций государственными (муниципальными) органами, казенными учреждениями, органами управления государственными внебюджетными фондами	0840110030	100	34 844 589,00	34 844 589,00
Расходы на выплаты персоналу государственных (муниципальных) органов	0840110030	120	34 844 589,00	34 844 589,00
Закупка товаров, работ и услуг для обеспечения государственных (муниципальных) нужд	0840110030	200	941 594,00	941 594,00
Иные закупки товаров, работ и услуг для обеспечения государственных (муниципальных) нужд	0840110030	240	941 594,00	941 594,00
Государственная программа Приморского края «Развитие физической культуры и спорта Приморского края» на 2020-2027 годы	0900000000	000	2 083 803 917,00	2 439 136 561,00
Подпрограмма «Развитие массовой физической культуры и спорта в Приморском крае»	0910000000	000	647 923 283,66	340 380 245,66
Основное мероприятие «Создание условий для привлечения населения к занятиям спортом»	0910200000	000	25 362 856,00	25 362 856,00
Руководство и управление в сфере установленных функций органов государственной власти Приморского края	0910210030	000	25 362 856,00	25 362 856,00
Расходы на выплаты персоналу в целях обеспечения выполнения функций государственными (муниципальными) органами, казенными учреждениями, органами управления государственными внебюджетными фондами	0910210030	100	24 035 496,00	24 035 496,00
Расходы на выплаты персоналу государственных (муниципальных) органов	0910210030	120	24 035 496,00	24 035 496,00
Закупка товаров, работ и услуг для обеспечения государственных (муниципальных) нужд	0910210030	200	1 327 360,00	1 327 360,00
Иные закупки товаров, работ и услуг для обеспечения государственных (муниципальных) нужд	0910210030	240	1 327 360,00	1 327 360,00
Федеральный проект «Спорт - норма жизни»	091P500000	000	622 560 427,66	315 017 389,66
Субсидии бюджетам муниципальных образований Приморского края на оснащение объектов спортивной инфраструктуры спортивно-технологическим оборудованием	091P552280	000	50 289 184,00	9 472 857,00
Межбюджетные трансферты	091P552280	500	50 289 184,00	9 472 857,00

1	2	3	4	5
Субсидии	091P552280	520	50 289 184,00	9 472 857,00
Субсидии юридическим лицам (за исключением субсидий государственным и муниципальным учреждениям), индивидуальным предпринимателям на возмещение затрат и (или) недополученных доходов, возникающих при предоставлении ими льгот по оплате физкультурно-спортивных услуг населению Приморского края	091P560330	000	40 000 000,00	40 000 000,00
Предоставление субсидий бюджетным, автономным учреждениям и иным некоммерческим организациям	091P560330	600	15 000 000,00	15 000 000,00
Субсидии некоммерческим организациям (за исключением государственных (муниципальных) учреждений)	091P560330	630	15 000 000,00	15 000 000,00
Иные бюджетные ассигнования	091P560330	800	25 000 000,00	25 000 000,00
Субсидии юридическим лицам (кроме некоммерческих организаций), индивидуальным предпринимателям, физическим лицам - производителям товаров, работ, услуг	091P560330	810	25 000 000,00	25 000 000,00
Гранты в форме субсидий некоммерческим организациям, реализующим проекты по развитию массовой физической культуры и спорта	091P561680	000	21 000 000,00	21 000 000,00
Предоставление субсидий бюджетным, автономным учреждениям и иным некоммерческим организациям	091P561680	600	21 000 000,00	21 000 000,00
Субсидии некоммерческим организациям (за исключением государственных (муниципальных) учреждений)	091P561680	630	21 000 000,00	21 000 000,00
Мероприятия по развитию физической культуры и спорта в учреждениях образования, среди детей, подростков и молодежи, реализуемые краевыми государственными учреждениями	091P570270	000	0,00	2 300 000,00
Предоставление субсидий бюджетным, автономным учреждениям и иным некоммерческим организациям	091P570270	600	0,00	2 300 000,00
Субсидии бюджетным учреждениям	091P570270	610	0,00	1 600 000,00
Субсидии автономным учреждениям	091P570270	620	0,00	700 000,00
Расходы на обеспечение деятельности (оказание услуг, выполнение работ) краевых государственных учреждений	091P570590	000	233 244 532,66	233 244 532,66
Предоставление субсидий бюджетным, автономным учреждениям и иным некоммерческим организациям	091P570590	600	233 244 532,66	233 244 532,66
Субсидии автономным учреждениям	091P570590	620	233 244 532,66	233 244 532,66
Субсидии из краевого бюджета бюджетам муниципальных образований Приморского края на развитие спортивной инфраструктуры, находящейся в муниципальной собственности	091P592190	000	269 026 711,00	0,00
Межбюджетные трансферты	091P592190	500	269 026 711,00	0,00
Субсидии	091P592190	520	269 026 711,00	0,00
Субсидии бюджетам муниципальных образований Приморского края на организацию физкультурно-спортивной работы по месту жительства	091P592220	000	9 000 000,00	9 000 000,00
Межбюджетные трансферты	091P592220	500	9 000 000,00	9 000 000,00
Субсидии	091P592220	520	9 000 000,00	9 000 000,00
Подпрограмма «Подготовка спортивного резерва в Приморском крае»	0920000000	000	840 685 591,67	1 134 534 562,67
Основное мероприятие «Создание и модернизация материально- технической спортивной базы для подготовки спортивного резерва и спортсменов высокого класса»	0920100000	000	19 950 000,00	0,00
Строительство ледовой арены для керлинга в г. Владивостоке, в том числе проектно-изыскательские работы	0920142840	000	19 950 000,00	0,00
Капитальные вложения в объекты государственной (муниципальной) собственности	0920142840	400	19 950 000,00	0,00
Бюджетные инвестиции	0920142840	410	19 950 000,00	0,00
Основное мероприятие «Обеспечение подготовки спортивного резерва в специализированных учреждениях спортивной направленности»	0920200000	000	205 343 420,00	204 869 880,00
Субсидии из краевого бюджета физкультурно-спортивным организациям на подготовку спортивного резерва для спортивных команд спортивных клубов по игровым видам спорта	0920262010	000	122 896 328,00	122 422 788,00
Предоставление субсидий бюджетным, автономным учреждениям и иным некоммерческим организациям	0920262010	600	122 896 328,00	122 422 788,00
Субсидии некоммерческим организациям (за исключением государственных (муниципальных) учреждений)	0920262010	630	122 896 328,00	122 422 788,00
Расходы на обеспечение деятельности (оказание услуг, выполнение работ) краевых государственных учреждений	0920270590	000	82 447 092,00	82 447 092,00
Предоставление субсидий бюджетным, автономным учреждениям и иным некоммерческим организациям	0920270590	600	82 447 092,00	82 447 092,00
Субсидии автономным учреждениям	0920270590	620	82 447 092,00	82 447 092,00
Федеральный проект «Спорт - норма жизни»	092P500000	000	615 392 171,67	929 664 682,67
Государственная поддержка спортивных организаций, осуществляющих подготовку спортивного резерва для спортивных сборных команд, в том числе спортивных сборных команд Российской Федерации	092P550810	000	7 973 409,00	7 956 667,00
Предоставление субсидий бюджетным, автономным учреждениям и иным некоммерческим организациям	092P550810	600	7 973 409,00	7 956 667,00
Субсидии автономным учреждениям	092P550810	620	7 973 409,00	7 956 667,00
Строительство крытого футбольного манежа в г. Владивостоке, в том числе проектно-изыскательские работы, софинансируемые за счет средств федерального бюджета	092P551391	000	0,00	202 592 755,00
Капитальные вложения в объекты государственной (муниципальной) собственности	092P551391	400	0,00	202 592 755,00
Бюджетные инвестиции	092P551391	410	0,00	202 592 755,00
Строительство регионального центра по хоккею в г. Владивостоке, в том числе проектно-изыскательские работы, софинансируемые за счет средств федерального бюджета	092P551392	000	358 313 776,00	581 632 654,00
Капитальные вложения в объекты государственной (муниципальной) собственности	092P551392	400	358 313 776,00	581 632 654,00
Бюджетные инвестиции	092P551392	410	358 313 776,00	581 632 654,00
Субсидии бюджетам муниципальных образований Приморского края на приобретение спортивного оборудования и инвентаря для приведения организаций спортивной подготовки в нормативное состояние	092P552291	000	25 510 205,00	14 204 082,00
Межбюджетные трансферты	092P552291	500	25 510 205,00	14 204 082,00
Субсидии	092P552291	520	25 510 205,00	14 204 082,00
Реконструкция комплекса зданий и сооружений филиал - базы «Олимпийская» краевого государственного автономного учреждения «Краевая спортивная школа» в Партизанском городском округе, в том числе проектно- изыскательские работы, софинансируемые за счет средств федерального бюджета	092P554950	000	100 000 000,00	0,00
Капитальные вложения в объекты государственной (муниципальной) собственности	092P554950	400	100 000 000,00	0,00
Бюджетные инвестиции	092P554950	410	100 000 000,00	0,00
Расходы на обеспечение деятельности (оказание услуг, выполнение работ) краевых государственных учреждений	092P570590	000	123 594 781,67	123 278 524,67
Предоставление субсидий бюджетным, автономным учреждениям и иным некоммерческим организациям	092P570590	600	123 594 781,67	123 278 524,67
Субсидии автономным учреждениям	092P570590	620	123 594 781,67	123 278 524,67
Подпрограмма «Развитие спорта высших достижений в Приморском крае»	0930000000	000	595 195 041,67	964 221 752,67
Основное мероприятие «Обеспечение подготовки спортсменов высокого класса и обеспечение их участия во всероссийских и международных спортивных соревнованиях от имени Приморского края»	0930100000	000	569 795 041,67	938 821 752,67
Субсидии из краевого бюджета физкультурно-спортивным организациям, основным видом деятельности которых является развитие профессионального спорта и спортивные команды которых участвуют от имени Приморского края в межрегиональных, всероссийских и международных спортивных соревнованиях	0930160350	000	455 443 769,00	824 470 480,00
Предоставление субсидий бюджетным, автономным учреждениям и иным некоммерческим организациям	0930160350	600	455 443 769,00	824 470 480,00

1	2	3	4	5
Субсидии некоммерческим организациям (за исключением государственных (муниципальных) учреждений)	0930160350	630	455 443 769,00	824 470 480,00
Содержание имущества краевых государственных учреждений физической культуры и спорта	0930170480	000	58 250 380,00	58 250 380,00
Предоставление субсидий бюджетным, автономным учреждениям и иным некоммерческим организациям	0930170480	600	58 250 380,00	58 250 380,00
Субсидии автономным учреждениям	0930170480	620	58 250 380,00	58 250 380,00
Расходы на обеспечение деятельности (оказание услуг, выполнение работ) краевых государственных учреждений	0930170590	000	40 596 653,67	40 596 653,67
Предоставление субсидий бюджетным, автономным учреждениям и иным некоммерческим организациям	0930170590	600	40 596 653,67	40 596 653,67
Субсидии автономным учреждениям	0930170590	620	40 596 653,67	40 596 653,67
Обеспечение подготовки приморских спортсменов к Олимпиадам, Паралимпийским и Сурдлимпийским играм	0930170780	000	15 504 239,00	15 504 239,00
Предоставление субсидий бюджетным, автономным учреждениям и иным некоммерческим организациям	0930170780	600	15 504 239,00	15 504 239,00
Субсидии автономным учреждениям	0930170780	620	15 504 239,00	15 504 239,00
Основное мероприятие «Материальное стимулирование тренеров, спортсменов, осуществляющих спортивную подготовку в Приморском крае, для достижения высших спортивных результатов»	0930200000	000	25 400 000,00	25 400 000,00
Ежемесячные специальные стипендии спортсменам и ежемесячные выплаты их тренерам	0930281210	000	2 185 000,00	2 185 000,00
Социальное обеспечение и иные выплаты населению	0930281210	300	2 185 000,00	2 185 000,00
Иные выплаты населению	0930281210	360	2 185 000,00	2 185 000,00
Призовые выплаты тренерам, спортсменам за высокие спортивные результаты на всероссийских и международных спортивных соревнованиях	0930281340	000	23 215 000,00	23 215 000,00
Социальное обеспечение и иные выплаты населению	0930281340	300	23 215 000,00	23 215 000,00
Премии и гранты	0930281340	350	23 215 000,00	23 215 000,00
Государственная программа Приморского края «Развитие туризма в Приморском крае» на 2020-2027 годы	1000000000	000	429 926 976,91	673 649 552,66
Подпрограмма «Развитие туристско-рекреационного комплекса на территории Приморского края»	1010000000	000	359 602 838,91	603 325 414,66
Основное мероприятие «Развитие туристско-рекреационного потенциала Приморского края»	1010100000	000	16 158 748,00	16 158 748,00
Руководство и управление в сфере установленных функций органов государственной власти Приморского края	1010110030	000	16 158 748,00	16 158 748,00
Расходы на выплаты персоналу в целях обеспечения выполнения функций государственными (муниципальными) органами, казенными учреждениями, органами управления государственными внебюджетными фондами	1010110030	100	15 158 648,00	15 158 648,00
Расходы на выплаты персоналу государственных (муниципальных) органов	1010110030	120	15 158 648,00	15 158 648,00
Закупка товаров, работ и услуг для обеспечения государственных (муниципальных) нужд	1010110030	200	1 000 100,00	1 000 100,00
Иные закупки товаров, работ и услуг для обеспечения государственных (муниципальных) нужд	1010110030	240	1 000 100,00	1 000 100,00
Основное мероприятие «Создание инфраструктуры туристского кластера «Приморье»	1010200000	000	343 444 090,91	587 166 666,66
Строительство объекта «Туристский кластер «Приморье» в бухте Муравьиная. Автомобильная дорога, 4 этап «Сектор 7»	10102R3843	000	69 000 000,00	0,00
Капитальные вложения в объекты государственной (муниципальной) собственности	10102R3843	400	69 000 000,00	0,00
Бюджетные инвестиции	10102R3843	410	69 000 000,00	0,00
Строительство объекта «Туристский кластер «Приморье» в бухте Муравьиная. Автомобильная дорога, 4 этап «Сектор 8»	10102R3844	000	123 534 090,91	121 523 809,52
Капитальные вложения в объекты государственной (муниципальной) собственности	10102R3844	400	123 534 090,91	121 523 809,52
Бюджетные инвестиции	10102R3844	410	123 534 090,91	121 523 809,52
Субсидии на осуществление капитальных вложений на реконструкцию (в том числе строительство) объектов водопроводно-канализационного хозяйства Приморского края в целях обеспечения инженерной инфраструктурой туристского кластера «Приморье» в бухте Муравьиная	10102R3845	000	116 000 000,00	465 642 857,14
Капитальные вложения в объекты государственной (муниципальной) собственности	10102R3845	400	116 000 000,00	465 642 857,14
Субсидии бюджетным и автономным учреждениям, государственным (муниципальным) унитарным предприятиям на осуществление капитальных вложений в объекты капитального строительства государственной (муниципальной) собственности или приобретение объектов недвижимого имущества в государственную (муниципальную) собственность	10102R3845	460	116 000 000,00	465 642 857,14
Строительство объекта «Туристский кластер «Приморье». Автомобильная дорога «Приморье», Сектор 5»	10102R3847	000	34 910 000,00	0,00
Капитальные вложения в объекты государственной (муниципальной) собственности	10102R3847	400	34 910 000,00	0,00
Бюджетные инвестиции	10102R3847	410	34 910 000,00	0,00
Подпрограмма «Повышение качества туристских услуг»	1020000000	000	850 000,00	850 000,00
Основное мероприятие «Совершенствование туристских услуг»	1020100000	000	850 000,00	850 000,00
Организация и проведение ежегодного конкурса «Лидеры туриндустрии Приморья»	1020121220	000	150 000,00	150 000,00
Закупка товаров, работ и услуг для обеспечения государственных (муниципальных) нужд	1020121220	200	150 000,00	150 000,00
Иные закупки товаров, работ и услуг для обеспечения государственных (муниципальных) нужд	1020121220	240	150 000,00	150 000,00
Формирование реестра туристских ресурсов, расположенных на территории Приморского края, с осуществлением их типологизации по видам туризма	1020121230	000	200 000,00	200 000,00
Закупка товаров, работ и услуг для обеспечения государственных (муниципальных) нужд	1020121230	200	200 000,00	200 000,00
Иные закупки товаров, работ и услуг для обеспечения государственных (муниципальных) нужд	1020121230	240	200 000,00	200 000,00
Осуществление мониторинга сферы туризма и гостеприимства на территории Приморского края	1020121240	000	500 000,00	500 000,00
Закупка товаров, работ и услуг для обеспечения государственных (муниципальных) нужд	1020121240	200	500 000,00	500 000,00
Иные закупки товаров, работ и услуг для обеспечения государственных (муниципальных) нужд	1020121240	240	500 000,00	500 000,00
Подпрограмма «Продвижение туристского продукта Приморского края на российском и мировом туристских рынках»	1030000000	000	37 827 032,00	37 827 032,00
Основное мероприятие «Презентация туристского потенциала Приморского края на российских и международном уровнях»	1030100000	000	37 827 032,00	37 827 032,00
Организация, проведение и участие в межрегиональных, международных туристских форумах, выставках, представительских информационных и иных мероприятиях	1030121250	000	1 300 000,00	1 300 000,00
Закупка товаров, работ и услуг для обеспечения государственных (муниципальных) нужд	1030121250	200	1 300 000,00	1 300 000,00
Иные закупки товаров, работ и услуг для обеспечения государственных (муниципальных) нужд	1030121250	240	1 300 000,00	1 300 000,00
Предоставление автономной некоммерческой организации «Туристско- информационный центр Приморского края» субсидий из краевого бюджета на осуществление уставной деятельности	1030160590	000	36 527 032,00	36 527 032,00
Предоставление субсидий бюджетным, автономным учреждениям и иным некоммерческим организациям	1030160590	600	36 527 032,00	36 527 032,00
Субсидии некоммерческим организациям (за исключением государственных (муниципальных) учреждений)	1030160590	630	36 527 032,00	36 527 032,00
Подпрограмма «Государственное управление в сфере международных и внешнеэкономических связей Приморского края»	1040000000	000	31 647 106,00	31 647 106,00

1	2	3	4	5
Основное мероприятие «Государственное управление в сфере международного сотрудничества»	1040100000	000	31 647 106,00	31 647 106,00
Руководство и управление в сфере установленных функций органов государственной власти Приморского края	1040110030	000	25 417 106,00	25 417 106,00
Расходы на выплаты персоналу в целях обеспечения выполнения функций государственными (муниципальными) органами, казенными учреждениями, органами управления государственными внебюджетными фондами	1040110030	100	24 442 797,00	24 442 797,00
Расходы на выплаты персоналу государственных (муниципальных) органов	1040110030	120	24 442 797,00	24 442 797,00
Закупка товаров, работ и услуг для обеспечения государственных (муниципальных) нужд	1040110030	200	973 809,00	973 809,00
Иные закупки товаров, работ и услуг для обеспечения государственных (муниципальных) нужд	1040110030	240	973 809,00	973 809,00
Социальное обеспечение и иные выплаты населению	1040110030	300	500,00	500,00
Социальные выплаты гражданам, кроме публичных нормативных социальных выплат	1040110030	320	500,00	500,00
Обеспечение международной деятельности Приморского края	1040121900	000	6 230 000,00	6 230 000,00
Закупка товаров, работ и услуг для обеспечения государственных (муниципальных) нужд	1040121900	200	6 230 000,00	6 230 000,00
Иные закупки товаров, работ и услуг для обеспечения государственных (муниципальных) нужд	1040121900	240	6 230 000,00	6 230 000,00
Государственная программа Приморского края «Информационное общество» на 2020-2027 годы	1100000000	000	1 791 873 208,00	1 749 503 636,00
Подпрограмма «Развитие цифровой экономики в Приморском крае»	1110000000	000	385 099 034,00	342 729 462,00
Основное мероприятие «Проведение мероприятий, направленных на реализацию региональных проектов в сфере информационных технологий»	1110600000	000	12 310 341,00	0,00
Проведение мероприятий, направленных на реализацию региональных проектов в сфере информационных технологий	11106R0280	000	12 310 341,00	0,00
Закупка товаров, работ и услуг для обеспечения государственных (муниципальных) нужд	11106R0280	200	12 310 341,00	0,00
Иные закупки товаров, работ и услуг для обеспечения государственных (муниципальных) нужд	11106R0280	240	12 310 341,00	0,00
Основное мероприятие «Управление развитием информационного общества»	1110700000	000	226 275 453,00	207 222 753,00
Руководство и управление в сфере установленных функций органов государственной власти Приморского края	1110710030	000	35 855 129,00	35 855 129,00
Расходы на выплаты персоналу в целях обеспечения выполнения функций государственными (муниципальными) органами, казенными учреждениями, органами управления государственными внебюджетными фондами	1110710030	100	35 130 219,00	35 130 219,00
Расходы на выплаты персоналу государственных (муниципальных) органов	1110710030	120	35 130 219,00	35 130 219,00
Закупка товаров, работ и услуг для обеспечения государственных (муниципальных) нужд	1110710030	200	724 910,00	724 910,00
Иные закупки товаров, работ и услуг для обеспечения государственных (муниципальных) нужд	1110710030	240	724 910,00	724 910,00
Расходы на обеспечение деятельности (оказание услуг, выполнение работ) краевых государственных учреждений	1110770590	000	190 420 324,00	171 367 624,00
Расходы на выплаты персоналу в целях обеспечения выполнения функций государственными (муниципальными) органами, казенными учреждениями, органами управления государственными внебюджетными фондами	1110770590	100	45 767 910,00	45 767 910,00
Расходы на выплаты персоналу казенных учреждений	1110770590	110	45 767 910,00	45 767 910,00
Закупка товаров, работ и услуг для обеспечения государственных (муниципальных) нужд	1110770590	200	144 462 414,00	125 409 714,00
Иные закупки товаров, работ и услуг для обеспечения государственных (муниципальных) нужд	1110770590	240	144 462 414,00	125 409 714,00
Иные бюджетные ассигнования	1110770590	800	190 000,00	190 000,00
Уплата налогов, сборов и иных платежей	1110770590	850	190 000,00	190 000,00
Основное мероприятие «Цифровая трансформация Приморского края»	1110800000	000	37 367 450,00	37 367 450,00
Расходы на обеспечение деятельности (оказание услуг, выполнение работ) краевых государственных учреждений	1110870590	000	37 367 450,00	37 367 450,00
Расходы на выплаты персоналу в целях обеспечения выполнения функций государственными (муниципальными) органами, казенными учреждениями, органами управления государственными внебюджетными фондами	1110870590	100	32 121 800,00	32 121 800,00
Расходы на выплаты персоналу казенных учреждений	1110870590	110	32 121 800,00	32 121 800,00
Закупка товаров, работ и услуг для обеспечения государственных (муниципальных) нужд	1110870590	200	5 165 650,00	5 165 650,00
Иные закупки товаров, работ и услуг для обеспечения государственных (муниципальных) нужд	1110870590	240	5 165 650,00	5 165 650,00
Иные бюджетные ассигнования	1110870590	800	80 000,00	80 000,00
Уплата налогов, сборов и иных платежей	1110870590	850	80 000,00	80 000,00
Федеральный проект «Информационная безопасность»	111D400000	000	49 617 290,00	56 730 759,00
Доведение уровня безопасности объектов критической информационной инфраструктуры до установленных законодательством Российской Федерации требований	111D454070	000	18 186 531,00	0,00
Иные бюджетные ассигнования	111D454070	800	18 186 531,00	0,00
Субсидии юридическим лицам (кроме некоммерческих организаций), индивидуальным предпринимателям, физическим лицам - производителям товаров, работ, услуг	111D454070	810	18 186 531,00	0,00
Расходы на обеспечение деятельности (оказание услуг, выполнение работ) краевых государственных учреждений	111D470590	000	31 430 759,00	56 730 759,00
Закупка товаров, работ и услуг для обеспечения государственных (муниципальных) нужд	111D470590	200	31 430 759,00	56 730 759,00
Иные закупки товаров, работ и услуг для обеспечения государственных (муниципальных) нужд	111D470590	240	31 430 759,00	56 730 759,00
Федеральный проект «Цифровые технологии»	111D500000	000	300 000,00	300 000,00
Расходы на обеспечение деятельности (оказание услуг, выполнение работ) краевых государственных учреждений	111D570590	000	300 000,00	300 000,00
Закупка товаров, работ и услуг для обеспечения государственных (муниципальных) нужд	111D570590	200	300 000,00	300 000,00
Иные закупки товаров, работ и услуг для обеспечения государственных (муниципальных) нужд	111D570590	240	300 000,00	300 000,00
Федеральный проект «Цифровое государственное управление»	111D600000	000	59 228 500,00	41 108 500,00
Расходы на обеспечение деятельности (оказание услуг, выполнение работ) краевых государственных учреждений	111D670590	000	59 228 500,00	41 108 500,00
Закупка товаров, работ и услуг для обеспечения государственных (муниципальных) нужд	111D670590	200	59 228 500,00	41 108 500,00
Иные закупки товаров, работ и услуг для обеспечения государственных (муниципальных) нужд	111D670590	240	59 228 500,00	41 108 500,00
Подпрограмма «Развитие инфраструктуры общего пользования для повышения доступности и качества предоставления государственных и муниципальных услуг»	1120000000	000	1 065 578 811,00	1 065 578 811,00
Основное мероприятие «Организация и обеспечение предоставления государственных и муниципальных услуг в многофункциональных центрах Приморского края»	1120100000	000	1 049 033 811,00	1 049 033 811,00
Расходы на обеспечение деятельности (оказание услуг, выполнение работ) краевых государственных учреждений	1120170590	000	1 047 637 511,00	1 047 637 511,00
Предоставление субсидий бюджетным, автономным учреждениям и иным некоммерческим организациям	1120170590	600	1 047 637 511,00	1 047 637 511,00
Субсидии автономным учреждениям	1120170590	620	1 047 637 511,00	1 047 637 511,00
Расходы на приобретение краевыми государственными учреждениями особо ценного движимого имущества	1120170610	000	1 396 300,00	1 396 300,00
Предоставление субсидий бюджетным, автономным учреждениям и иным некоммерческим организациям	1120170610	600	1 396 300,00	1 396 300,00

1	2	3	4	5
Субсидии автономным учреждениям	1120170610	620	1 396 300,00	1 396 300,00
Основное мероприятие «Обеспечение и развитие единого информационного коммуникационного пространства предоставления услуг социальной сферы Приморского края»	1120200000	000	16 545 000,00	16 545 000,00
Реализация социального информационного общества	1120221500	000	8 745 000,00	8 745 000,00
Закупка товаров, работ и услуг для обеспечения государственных (муниципальных) нужд	1120221500	200	8 745 000,00	8 745 000,00
Иные закупки товаров, работ и услуг для обеспечения государственных (муниципальных) нужд	1120221500	240	8 745 000,00	8 745 000,00
Расходы на обеспечение деятельности (оказание услуг, выполнение работ) краевых государственных учреждений	1120270590	000	7 800 000,00	7 800 000,00
Закупка товаров, работ и услуг для обеспечения государственных (муниципальных) нужд	1120270590	200	7 800 000,00	7 800 000,00
Иные закупки товаров, работ и услуг для обеспечения государственных (муниципальных) нужд	1120270590	240	7 800 000,00	7 800 000,00
Подпрограмма «Информационная среда»	1130000000	000	341 195 363,00	341 195 363,00
Основное мероприятие «Реализация государственной информационной политики в Приморском крае»	1130100000	000	35 730 069,00	35 730 069,00
Руководство и управление в сфере установленных функций органов государственной власти Приморского края	1130110030	000	35 730 069,00	35 730 069,00
Расходы на выплаты персоналу в целях обеспечения выполнения функций государственными (муниципальными) органами, казенными учреждениями, органами управления государственными внебюджетными фондами	1130110030	100	33 741 959,00	33 741 959,00
Расходы на выплаты персоналу государственных (муниципальных) органов	1130110030	120	33 741 959,00	33 741 959,00
Закупка товаров, работ и услуг для обеспечения государственных (муниципальных) нужд	1130110030	200	1 988 110,00	1 988 110,00
Иные закупки товаров, работ и услуг для обеспечения государственных (муниципальных) нужд	1130110030	240	1 988 110,00	1 988 110,00
Основное мероприятие «Информирование населения Приморского края»	1130200000	000	48 865 280,00	48 865 280,00
Размещение социальной рекламы на объектах наружной рекламы, расположенных на территории Приморского края	1130223280	000	3 000 000,00	3 000 000,00
Закупка товаров, работ и услуг для обеспечения государственных (муниципальных) нужд	1130223280	200	3 000 000,00	3 000 000,00
Иные закупки товаров, работ и услуг для обеспечения государственных (муниципальных) нужд	1130223280	240	3 000 000,00	3 000 000,00
Информирование населения о реализации государственных программ Приморского края в средствах массовой информации	1130298750	000	45 865 280,00	45 865 280,00
Закупка товаров, работ и услуг для обеспечения государственных (муниципальных) нужд	1130298750	200	45 865 280,00	45 865 280,00
Иные закупки товаров, работ и услуг для обеспечения государственных (муниципальных) нужд	1130298750	240	45 865 280,00	45 865 280,00
Основное мероприятие «Обеспечение доступа граждан к информации о реализации государственных программ Приморского края, о социально значимых мероприятиях, о мероприятиях, направленных на достижение общественно полезных целей, а также на обеспечение интересов государства»	1130300000	000	256 600 014,00	256 600 014,00
Расходы на обеспечение деятельности (оказание услуг, выполнение работ) краевых государственных учреждений	1130370590	000	39 825 149,00	39 825 149,00
Расходы на выплаты персоналу в целях обеспечения выполнения функций государственными (муниципальными) органами, казенными учреждениями, органами управления государственными внебюджетными фондами	1130370590	100	35 011 918,00	35 011 918,00
Расходы на выплаты персоналу казенных учреждений	1130370590	110	35 011 918,00	35 011 918,00
Закупка товаров, работ и услуг для обеспечения государственных (муниципальных) нужд	1130370590	200	4 813 231,00	4 813 231,00
Иные закупки товаров, работ и услуг для обеспечения государственных (муниципальных) нужд	1130370590	240	4 813 231,00	4 813 231,00
Субсидии из краевого бюджета организациям на частичное возмещение расходов, связанных с производством и распространением социально значимой продукции средств массовой информации, печатной продукции, а также проведением социально значимых мероприятий в области массовых коммуникаций и информационного обеспечения населения Приморского края	1130398710	000	27 500 000,00	27 500 000,00
Предоставление субсидий бюджетным, автономным учреждениям и иным некоммерческим организациям	1130398710	600	3 300 000,00	3 300 000,00
Субсидии некоммерческим организациям (за исключением государственных (муниципальных) учреждений)	1130398710	630	3 300 000,00	3 300 000,00
Иные бюджетные ассигнования	1130398710	800	24 200 000,00	24 200 000,00
Субсидии юридическим лицам (кроме некоммерческих организаций), индивидуальным предпринимателям, физическим лицам - производителям товаров, работ, услуг	1130398710	810	24 200 000,00	24 200 000,00
Предоставление субсидий из краевого бюджета в виде грантов бюджетным и автономным учреждениям, осуществляющим деятельность в сфере производства и распространения социально значимой продукции средств массовой информации	1130398720	000	1 950 000,00	1 950 000,00
Предоставление субсидий бюджетным, автономным учреждениям и иным некоммерческим организациям	1130398720	600	1 950 000,00	1 950 000,00
Субсидии бюджетным учреждениям	1130398720	610	450 000,00	450 000,00
Субсидии автономным учреждениям	1130398720	620	1 500 000,00	1 500 000,00
Расходы на обеспечение деятельности (оказание услуг, выполнение работ) краевых государственных учреждений, осуществляющих деятельность в сфере средств массовой информации	1130398730	000	187 324 865,00	187 324 865,00
Предоставление субсидий бюджетным, автономным учреждениям и иным некоммерческим организациям	1130398730	600	187 324 865,00	187 324 865,00
Субсидии бюджетным учреждениям	1130398730	610	187 324 865,00	187 324 865,00
Государственная программа Приморского края «Развитие транспортного комплекса Приморского края» на 2020-2027 годы	1200000000	000	17 283 967 053,23	16 650 691 442,09
Подпрограмма «Развитие транспортного комплекса в Приморском крае»	1210000000	000	1 324 734 120,22	1 182 584 871,00
Основное мероприятие «Организация транспортного обслуживания населения железнодорожным транспортом в пригородном сообщении на территории Приморского края»	1210100000	000	482 496 246,00	482 496 246,00
Субсидии организациям железнодорожного транспорта на возмещение недополученных доходов в связи с перевозкой пассажиров железнодорожным транспортом общего пользования в пригородном сообщении на территории Приморского края по предельным тарифам	1210160130	000	482 496 246,00	482 496 246,00
Иные бюджетные ассигнования	1210160130	800	482 496 246,00	482 496 246,00
Субсидии юридическим лицам (кроме некоммерческих организаций), индивидуальным предпринимателям, физическим лицам - производителям товаров, работ, услуг	1210160130	810	482 496 246,00	482 496 246,00
Основное мероприятие «Организация транспортного обслуживания населения воздушным транспортом на местных воздушных линиях Приморского края»	1210200000	000	842 237 874,22	700 088 625,00
Субсидии краевому государственному унитарному авиационному предприятию «Пластун-Авиа» на приобретение воздушных судов в собственность Приморского края	1210240900	000	142 149 249,22	0,00
Капитальные вложения в объекты государственной (муниципальной) собственности	1210240900	400	142 149 249,22	0,00
Субсидии бюджетным и автономным учреждениям, государственным (муниципальным) унитарным предприятиям на осуществление капитальных вложений в объекты капитального строительства государственной (муниципальной) собственности или приобретение объектов недвижимого имущества в государственную (муниципальную) собственность	1210240900	460	142 149 249,22	0,00
Субсидии из краевого бюджета юридическим лицам на возмещение недополученных доходов, возникающих в связи с регулированием органами исполнительной власти Приморского края тарифов на перевозки пассажиров и багажа воздушным транспортом на местных воздушных линиях Приморского края	1210260770	000	220 508 625,00	220 508 625,00
Иные бюджетные ассигнования	1210260770	800	220 508 625,00	220 508 625,00

1	2	3	4	5
Субсидии юридическим лицам (кроме некоммерческих организаций), индивидуальным предпринимателям, физическим лицам - производителям товаров, работ, услуг	1210260770	810	220 508 625,00	220 508 625,00
Субсидии из краевого бюджета авиационным предприятиям на финансовое обеспечение затрат на содержание и организацию эксплуатации аэропортов и (или) аэродромов, вертодромов, посадочных площадок гражданской авиации, воздушных судов, находящихся в собственности Приморского края и (или) приобретаемых по договорам финансовой аренды (лизинга) в собственность Приморского края, а также на приобретение имущества, необходимого для осуществления пассажирских перевозок на местных воздушных линиях в Приморском крае	1210261280	000	479 580 000,00	479 580 000,00
Иные бюджетные ассигнования	1210261280	800	479 580 000,00	479 580 000,00
Субсидии юридическим лицам (кроме некоммерческих организаций), индивидуальным предпринимателям, физическим лицам - производителям товаров, работ, услуг	1210261280	810	479 580 000,00	479 580 000,00
Подпрограмма «Развитие дорожной отрасли в Приморском крае»	1220000000	000	14 845 560 151,01	14 436 213 481,09
Основное мероприятие «Восстановление и поддержание до нормативных требований транспортно-эксплуатационного состояния автомобильных дорог общего пользования регионального или межмуниципального и местного значения Приморского края»	1220100000	000	5 519 545 786,41	4 934 536 722,56
Содержание автомобильных дорог регионального или межмуниципального значения на территории Приморского края	1220121090	000	3 883 257 746,92	4 094 594 886,00
Закупка товаров, работ и услуг для обеспечения государственных (муниципальных) нужд	1220121090	200	3 883 257 746,92	4 094 594 886,00
Иные закупки товаров, работ и услуг для обеспечения государственных (муниципальных) нужд	1220121090	240	3 883 257 746,92	4 094 594 886,00
Ремонт автомобильных дорог регионального или межмуниципального значения на территории Приморского края	1220121100	000	749 272 239,49	839 448 836,56
Закупка товаров, работ и услуг для обеспечения государственных (муниципальных) нужд	1220121100	200	749 272 239,49	839 448 836,56
Иные закупки товаров, работ и услуг для обеспечения государственных (муниципальных) нужд	1220121100	240	749 272 239,49	839 448 836,56
Реализация полномочий в сфере предоставления государственных услуг по транспортной и дорожной деятельности	1220123130	000	352 000,00	253 000,00
Закупка товаров, работ и услуг для обеспечения государственных (муниципальных) нужд	1220123130	200	352 000,00	253 000,00
Иные закупки товаров, работ и услуг для обеспечения государственных (муниципальных) нужд	1220123130	240	352 000,00	253 000,00
Членские взносы в Ассоциацию «РАДОР»	1220123480	000	240 000,00	240 000,00
Иные бюджетные ассигнования	1220123480	800	240 000,00	240 000,00
Уплата налогов, сборов и иных платежей	1220123480	850	240 000,00	240 000,00
Установка элементов весового и габаритного контроля транспортных средств на автомобильных дорогах общего пользования регионального или межмуниципального значения Приморского края	1220123750	000	166 423 800,00	0,00
Закупка товаров, работ и услуг для обеспечения государственных (муниципальных) нужд	1220123750	200	166 423 800,00	0,00
Иные закупки товаров, работ и услуг для обеспечения государственных (муниципальных) нужд	1220123750	240	166 423 800,00	0,00
Предоставление бюджетных инвестиций акционерному обществу «Приморское автодорожное ремонтное предприятие» в целях развития дорожной деятельности на автомобильных дорогах регионального или межмуниципального значения на территории Приморского края	1220141620	000	461 620 000,00	0,00
Капитальные вложения в объекты государственной (муниципальной) собственности	1220141620	400	461 620 000,00	0,00
Бюджетные инвестиции иным юридическим лицам	1220141620	450	461 620 000,00	0,00
Ремонт автомобильной дороги общего пользования регионального или межмуниципального значения Артем - Находка - порт Восточный на участках: км 65+000 - км 67+130, км 70+102 - км 83+000, км 86+000 - км 89+000, км 92+000 - км 125+100, км 125+740 - км 127+000, км 127+800 - км 145+000 в Приморском крае, согласно плану социального развития центров экономического роста Приморского края за счет средств краевого бюджета	12201B5051	000	258 380 000,00	0,00
Закупка товаров, работ и услуг для обеспечения государственных (муниципальных) нужд	12201B5051	200	258 380 000,00	0,00
Иные закупки товаров, работ и услуг для обеспечения государственных (муниципальных) нужд	12201B5051	240	258 380 000,00	0,00
Основное мероприятие «Содействие развитию автомобильных дорог общего пользования регионального или межмуниципального значения Приморского края»	1220200000	000	4 200 572 310,60	3 507 336 733,92
Документация по планировке территорий	1220223490	000	22 000 000,00	0,00
Закупка товаров, работ и услуг для обеспечения государственных (муниципальных) нужд	1220223490	200	22 000 000,00	0,00
Иные закупки товаров, работ и услуг для обеспечения государственных (муниципальных) нужд	1220223490	240	22 000 000,00	0,00
Строительство мостового перехода через р. Арсеньевка на км 94 автомобильной дороги Кировский - Николо-Михайловка - Яковлевка в Приморском крае	1220240270	000	10 000 000,00	0,00
Капитальные вложения в объекты государственной (муниципальной) собственности	1220240270	400	10 000 000,00	0,00
Бюджетные инвестиции	1220240270	410	10 000 000,00	0,00
Строительство мостового перехода через ручей Шумный на км 247+201 автомобильной дороги Осиновка - Рудная Пристань в Приморском крае	1220240280	000	0,00	208 675 070,00
Капитальные вложения в объекты государственной (муниципальной) собственности	1220240280	400	0,00	208 675 070,00
Бюджетные инвестиции	1220240280	410	0,00	208 675 070,00
Строительство автомобильной дороги Владивосток - Находка - порт Восточный на участке км 43+474 - км 146+197 в Приморском крае	1220240760	000	10 000 000,00	0,00
Капитальные вложения в объекты государственной (муниципальной) собственности	1220240760	400	10 000 000,00	0,00
Бюджетные инвестиции	1220240760	410	10 000 000,00	0,00
Реконструкция автомобильной дороги Осиновка - Рудная Пристань на км 341 - км 349 в Приморском крае	1220241710	000	10 000 000,00	0,00
Капитальные вложения в объекты государственной (муниципальной) собственности	1220241710	400	10 000 000,00	0,00
Бюджетные инвестиции	1220241710	410	10 000 000,00	0,00
Реконструкция мостового перехода через р. Партизанская на км 11+576 автомобильной дороги Находка - Лазо - Ольга - Кавалерово в Приморском крае	1220241810	000	400 000 000,00	337 685 926,00
Капитальные вложения в объекты государственной (муниципальной) собственности	1220241810	400	400 000 000,00	337 685 926,00
Бюджетные инвестиции	1220241810	410	400 000 000,00	337 685 926,00
Реконструкция мостового перехода через р. Арзамазовка на км 317+420 автомобильной дороги Находка - Лазо - Ольга - Кавалерово в Приморском крае	1220241830	000	317 057 240,00	6 936 410,00
Капитальные вложения в объекты государственной (муниципальной) собственности	1220241830	400	317 057 240,00	6 936 410,00
Бюджетные инвестиции	1220241830	410	317 057 240,00	6 936 410,00
Реконструкция мостового перехода через р. Зеркальная на км 401+140 автомобильной дороги Находка - Лазо - Ольга - Кавалерово в Приморском крае	1220241840	000	354 191 110,00	0,00
Капитальные вложения в объекты государственной (муниципальной) собственности	1220241840	400	354 191 110,00	0,00
Бюджетные инвестиции	1220241840	410	354 191 110,00	0,00
Реконструкция мостового перехода через ручей на км 86+578 автомобильной дороги Артем - Находка - порт Восточный в Приморском крае	1220241890	000	177 980 702,38	0,00
Капитальные вложения в объекты государственной (муниципальной) собственности	1220241890	400	177 980 702,38	0,00
Бюджетные инвестиции	1220241890	410	177 980 702,38	0,00

1	2	3	4	5
Реконструкция мостового перехода через р. Падь Подсобная на км 89+353 автомобильной дороги Артем - Находка - порт Восточный в Приморском крае	1220241900	000	122 853 609,54	179 856 543,92
Капитальные вложения в объекты государственной (муниципальной) собственности	1220241900	400	122 853 609,54	179 856 543,92
Бюджетные инвестиции	1220241900	410	122 853 609,54	179 856 543,92
Реконструкция участка автомобильной дороги Подъезд к г. Владивосток от автодороги Хабаровск - Владивосток в районе пос. Трудовое	1220241980	000	500 000,00	0,00
Капитальные вложения в объекты государственной (муниципальной) собственности	1220241980	400	500 000,00	0,00
Бюджетные инвестиции	1220241980	410	500 000,00	0,00
Реконструкция мостового перехода через р. Шкотовка на км 41+170 автомобильной дороги Артем - Находка - порт Восточный в Приморском крае	1220242050	000	0,00	190 652 200,00
Капитальные вложения в объекты государственной (муниципальной) собственности	1220242050	400	0,00	190 652 200,00
Бюджетные инвестиции	1220242050	410	0,00	190 652 200,00
Реконструкция мостового перехода через р. Суходол на км 55+000 автомобильной дороги Артем - Находка - порт Восточный в Приморском крае	1220242060	000	0,00	180 833 480,00
Капитальные вложения в объекты государственной (муниципальной) собственности	1220242060	400	0,00	180 833 480,00
Бюджетные инвестиции	1220242060	410	0,00	180 833 480,00
Реконструкция мостового перехода через р. Царевка на км 62+450 автомобильной дороги Артем - Находка - порт Восточный в Приморском крае	1220242070	000	0,00	65 840 000,00
Капитальные вложения в объекты государственной (муниципальной) собственности	1220242070	400	0,00	65 840 000,00
Бюджетные инвестиции	1220242070	410	0,00	65 840 000,00
Реконструкция мостового перехода через р. Петровка на км 69+310 автомобильной дороги Артем - Находка - порт Восточный в Приморском крае	1220242090	000	0,00	50 000 000,00
Капитальные вложения в объекты государственной (муниципальной) собственности	1220242090	400	0,00	50 000 000,00
Бюджетные инвестиции	1220242090	410	0,00	50 000 000,00
Реконструкция мостового перехода через ручей на км 125+420 автомобильной дороги Артем - Находка - порт Восточный в Приморском крае	1220242100	000	0,00	100 800 330,00
Капитальные вложения в объекты государственной (муниципальной) собственности	1220242100	400	0,00	100 800 330,00
Бюджетные инвестиции	1220242100	410	0,00	100 800 330,00
Реконструкция мостового перехода через р. Водопадная на км 38+900 автомобильной дороги Находка - Лазо - Ольга - Кавалерово в Приморском крае	1220242110	000	295 763 997,00	0,00
Капитальные вложения в объекты государственной (муниципальной) собственности	1220242110	400	295 763 997,00	0,00
Бюджетные инвестиции	1220242110	410	295 763 997,00	0,00
Реконструкция мостового перехода через р. Илистая на км 8+212 автомобильной дороги Сибирцево - Жариково - Комиссарово в Приморском крае	1220242120	000	0,00	346 030 010,00
Капитальные вложения в объекты государственной (муниципальной) собственности	1220242120	400	0,00	346 030 010,00
Бюджетные инвестиции	1220242120	410	0,00	346 030 010,00
Реконструкция мостового перехода через ручей на км 2+910 автомобильной дороги Раковка - гидроузел в Приморском крае	1220242130	000	0,00	30 427 500,00
Капитальные вложения в объекты государственной (муниципальной) собственности	1220242130	400	0,00	30 427 500,00
Бюджетные инвестиции	1220242130	410	0,00	30 427 500,00
Реконструкция автомобильной дороги Киевка - Преображение на участке км 18 - км 20 в Приморском крае. Строительство мостового перехода через р. Соколовка на км 19	1220242140	000	189 902 377,00	0,00
Капитальные вложения в объекты государственной (муниципальной) собственности	1220242140	400	189 902 377,00	0,00
Бюджетные инвестиции	1220242140	410	189 902 377,00	0,00
Реконструкция автомобильной дороги Уссурийск - Пограничный - Госграница на участке км 96 - км 112 в Приморском крае	1220242150	000	0,00	653 142 634,00
Капитальные вложения в объекты государственной (муниципальной) собственности	1220242150	400	0,00	653 142 634,00
Бюджетные инвестиции	1220242150	410	0,00	653 142 634,00
Реконструкция мостового перехода через ручей на км 91+580 автомобильной дороги Артем - Находка - порт Восточный в Приморском крае	1220242300	000	146 762 933,00	0,00
Капитальные вложения в объекты государственной (муниципальной) собственности	1220242300	400	146 762 933,00	0,00
Бюджетные инвестиции	1220242300	410	146 762 933,00	0,00
Реконструкция мостового перехода через ключ на км 95+450 автомобильной дороги Артем - Находка - порт Восточный в Приморском крае	1220242310	000	151 157 725,00	0,00
Капитальные вложения в объекты государственной (муниципальной) собственности	1220242310	400	151 157 725,00	0,00
Бюджетные инвестиции	1220242310	410	151 157 725,00	0,00
Реконструкция мостового перехода через ключ на км 96+990 автомобильной дороги Артем - Находка - порт Восточный в Приморском крае	1220242320	000	87 005 272,00	0,00
Капитальные вложения в объекты государственной (муниципальной) собственности	1220242320	400	87 005 272,00	0,00
Бюджетные инвестиции	1220242320	410	87 005 272,00	0,00
Реконструкция мостового перехода через ручей на км 99+900 автомобильной дороги Артем - Находка - порт Восточный в Приморском крае	1220242330	000	189 711 683,00	0,00
Капитальные вложения в объекты государственной (муниципальной) собственности	1220242330	400	189 711 683,00	0,00
Бюджетные инвестиции	1220242330	410	189 711 683,00	0,00
Реконструкция мостового перехода через р. Хмыловка на км 164+170 автомобильной дороги Артем - Находка - порт Восточный в Приморском крае	1220242350	000	0,00	186 692 630,00
Капитальные вложения в объекты государственной (муниципальной) собственности	1220242350	400	0,00	186 692 630,00
Бюджетные инвестиции	1220242350	410	0,00	186 692 630,00
Реконструкция мостового перехода через р. Уссури на км 175+930 автомобильной дороги Осиновка - Рудная Пристань в Приморском крае	1220242370	000	0,00	291 115 020,00
Капитальные вложения в объекты государственной (муниципальной) собственности	1220242370	400	0,00	291 115 020,00
Бюджетные инвестиции	1220242370	410	0,00	291 115 020,00
Реконструкция мостового перехода через р. Барабашевка на км 66+660 автомобильной дороги Раздольное - Хасан в Приморском крае	1220242380	000	0,00	209 044 320,00
Капитальные вложения в объекты государственной (муниципальной) собственности	1220242380	400	0,00	209 044 320,00
Бюджетные инвестиции	1220242380	410	0,00	209 044 320,00
Реконструкция мостового перехода через р. Астраханка на км 78+675 автомобильной дороги Михайловка - Турий Рог в Приморском крае	1220242390	000	0,00	239 773 850,00
Капитальные вложения в объекты государственной (муниципальной) собственности	1220242390	400	0,00	239 773 850,00
Бюджетные инвестиции	1220242390	410	0,00	239 773 850,00
Реконструкция мостового перехода через р. Дегтяревка на км 177+782 автомобильной дороги Осиновка - Рудная Пристань в Приморском крае	1220242400	000	0,00	119 199 050,00
Капитальные вложения в объекты государственной (муниципальной) собственности	1220242400	400	0,00	119 199 050,00
Бюджетные инвестиции	1220242400	410	0,00	119 199 050,00
Строительство мостового перехода через р. Осиновка на 5 км автомобильной дороги Осиновка - Рудная Пристань в Приморском крае	1220242430	000	210 251 320,68	0,00

1	2	3	4	5
Капитальные вложения в объекты государственной (муниципальной) собственности	1220242430	400	210 251 320,68	0,00
Бюджетные инвестиции	1220242430	410	210 251 320,68	0,00
Строительство сооружений для снижения уровня шума и вибрации в районе дома № 32 по ул. Вторая, с. Кневичи г. Артем на автомобильной дороге Владивосток - Находка - порт Восточный на участке км 0 - км 18+500 в Приморском крае	1220242440	000	0,00	6 015 340,00
Капитальные вложения в объекты государственной (муниципальной) собственности	1220242440	400	0,00	6 015 340,00
Бюджетные инвестиции	1220242440	410	0,00	6 015 340,00
Строительство мостового перехода на км 7+960 автомобильной дороги Владивосток - Находка - Суражевка - Кролевец в Приморском крае	1220242730	000	0,00	13 190 840,00
Капитальные вложения в объекты государственной (муниципальной) собственности	1220242730	400	0,00	13 190 840,00
Бюджетные инвестиции	1220242730	410	0,00	13 190 840,00
Строительство мостового перехода через р. Ананьевка на км 23+930 автомобильной дороги Раздольное - Хасан в Приморском крае	1220242740	000	0,00	17 876 940,00
Капитальные вложения в объекты государственной (муниципальной) собственности	1220242740	400	0,00	17 876 940,00
Бюджетные инвестиции	1220242740	410	0,00	17 876 940,00
Реконструкция автомобильной дороги Артем - Находка - порт Восточный на участке км 17 - км 18 в Приморском крае	1220242780	000	0,00	73 548 640,00
Капитальные вложения в объекты государственной (муниципальной) собственности	1220242780	400	0,00	73 548 640,00
Бюджетные инвестиции	1220242780	410	0,00	73 548 640,00
Реконструкция мостового перехода через ручей на км 4+842 автомобильной дороги Уссурийск - Пограничный - Госграница в Приморском крае	1220242870	000	5 954 520,00	0,00
Капитальные вложения в объекты государственной (муниципальной) собственности	1220242870	400	5 954 520,00	0,00
Бюджетные инвестиции	1220242870	410	5 954 520,00	0,00
Реконструкция мостового перехода через р. Новолитовская на км 1+300 автомобильной дороги Владивосток - Находка - Новолитовск - Васильевка в Приморском крае	1220242880	000	3 897 504,00	0,00
Капитальные вложения в объекты государственной (муниципальной) собственности	1220242880	400	3 897 504,00	0,00
Бюджетные инвестиции	1220242880	410	3 897 504,00	0,00
Реконструкция мостового перехода через ручей на км 10+190 автомобильной дороги Владивосток - Находка - Новолитовск - Васильевка в Приморском крае	1220242890	000	3 897 504,00	0,00
Капитальные вложения в объекты государственной (муниципальной) собственности	1220242890	400	3 897 504,00	0,00
Бюджетные инвестиции	1220242890	410	3 897 504,00	0,00
Реконструкция мостового перехода через р. Крестьянка на км 4+642 автомобильной дороги Подъезд к с. Покровка от Уссурийск - Пограничный в Приморском крае	1220242900	000	6 279 312,00	0,00
Капитальные вложения в объекты государственной (муниципальной) собственности	1220242900	400	6 279 312,00	0,00
Бюджетные инвестиции	1220242900	410	6 279 312,00	0,00
Реконструкция мостового перехода через ручей на км 54+136 автомобильной дороги Осиновка - Рудная Пристань в Приморском крае	1220242910	000	5 413 200,00	0,00
Капитальные вложения в объекты государственной (муниципальной) собственности	1220242910	400	5 413 200,00	0,00
Бюджетные инвестиции	1220242910	410	5 413 200,00	0,00
Реконструкция мостового перехода через р. Каменка на км 191+573 автомобильной дороги Осиновка - Рудная Пристань в Приморском крае	1220242920	000	7 578 480,00	0,00
Капитальные вложения в объекты государственной (муниципальной) собственности	1220242920	400	7 578 480,00	0,00
Бюджетные инвестиции	1220242920	410	7 578 480,00	0,00
Реконструкция мостового перехода через ручей Харитонов на км 209+543 автомобильной дороги Осиновка - Рудная Пристань в Приморском крае	1220242930	000	3 789 240,00	0,00
Капитальные вложения в объекты государственной (муниципальной) собственности	1220242930	400	3 789 240,00	0,00
Бюджетные инвестиции	1220242930	410	3 789 240,00	0,00
Реконструкция мостового перехода через р. Горная Падь на км 220+250 автомобильной дороги Осиновка - Рудная Пристань в Приморском крае	1220242940	000	5 413 200,00	0,00
Капитальные вложения в объекты государственной (муниципальной) собственности	1220242940	400	5 413 200,00	0,00
Бюджетные инвестиции	1220242940	410	5 413 200,00	0,00
Реконструкция мостового перехода через ручей на км 262+871 автомобильной дороги Осиновка - Рудная Пристань в Приморском крае	1220242950	000	3 789 240,00	0,00
Капитальные вложения в объекты государственной (муниципальной) собственности	1220242950	400	3 789 240,00	0,00
Бюджетные инвестиции	1220242950	410	3 789 240,00	0,00
Реконструкция мостового перехода через ручей на км 269+029 автомобильной дороги Осиновка - Рудная Пристань в Приморском крае	1220242960	000	3 789 240,00	0,00
Капитальные вложения в объекты государственной (муниципальной) собственности	1220242960	400	3 789 240,00	0,00
Бюджетные инвестиции	1220242960	410	3 789 240,00	0,00
Реконструкция мостового перехода через ручей Дубовый на км 278+819 автомобильной дороги Осиновка - Рудная Пристань в Приморском крае	1220242970	000	3 897 504,00	0,00
Капитальные вложения в объекты государственной (муниципальной) собственности	1220242970	400	3 897 504,00	0,00
Бюджетные инвестиции	1220242970	410	3 897 504,00	0,00
Реконструкция мостового перехода через р. Партизанка на км 288+392 автомобильной дороги Осиновка - Рудная Пристань в Приморском крае	1220242980	000	3 897 504,00	0,00
Капитальные вложения в объекты государственной (муниципальной) собственности	1220242980	400	3 897 504,00	0,00
Бюджетные инвестиции	1220242980	410	3 897 504,00	0,00
Реконструкция мостового перехода через ручей на км 1+752 автомобильной дороги Михайловка - Турий Рог в Приморском крае	1220242990	000	3 789 240,00	0,00
Капитальные вложения в объекты государственной (муниципальной) собственности	1220242990	400	3 789 240,00	0,00
Бюджетные инвестиции	1220242990	410	3 789 240,00	0,00
Реконструкция мостового перехода через ручей на км 12+246 автомобильной дороги Михайловка - Турий Рог в Приморском крае	1220243000	000	3 789 240,00	0,00
Капитальные вложения в объекты государственной (муниципальной) собственности	1220243000	400	3 789 240,00	0,00
Бюджетные инвестиции	1220243000	410	3 789 240,00	0,00
Реконструкция мостового перехода через р. Абрамовка на км 16+108 автомобильной дороги Михайловка - Турий Рог в Приморском крае	1220243010	000	3 897 504,00	0,00
Капитальные вложения в объекты государственной (муниципальной) собственности	1220243010	400	3 897 504,00	0,00
Бюджетные инвестиции	1220243010	410	3 897 504,00	0,00
Реконструкция мостового перехода через ручей на км 22+168 автомобильной дороги Михайловка - Турий Рог в Приморском крае	1220243020	000	3 789 240,00	0,00
Капитальные вложения в объекты государственной (муниципальной) собственности	1220243020	400	3 789 240,00	0,00
Бюджетные инвестиции	1220243020	410	3 789 240,00	0,00

1	2	3	4	5
Реконструкция мостового перехода через ручей на км 39+564 автомобильной дороги Михайловка - Турий Рог в Приморском крае	1220243030	000	3 789 240,00	0,00
Капитальные вложения в объекты государственной (муниципальной) собственности	1220243030	400	3 789 240,00	0,00
Бюджетные инвестиции	1220243030	410	3 789 240,00	0,00
Реконструкция мостового перехода через реку на км 0+350 автомобильной дороги Маргаритово - Моряк-Рыболов в Приморском крае	1220243040	000	3 789 240,00	0,00
Капитальные вложения в объекты государственной (муниципальной) собственности	1220243040	400	3 789 240,00	0,00
Бюджетные инвестиции	1220243040	410	3 789 240,00	0,00
Реконструкция мостового перехода через р. Маргаритовка на км 1+092 автомобильной дороги Маргаритово - Моряк-Рыболов в Приморском крае	1220243050	000	7 037 160,00	0,00
Капитальные вложения в объекты государственной (муниципальной) собственности	1220243050	400	7 037 160,00	0,00
Бюджетные инвестиции	1220243050	410	7 037 160,00	0,00
Реконструкция мостового перехода через р. Аввакумовка на км 15+252 автомобильной дороги 300 км - Фурманово в Приморском крае	1220243060	000	5 413 200,00	0,00
Капитальные вложения в объекты государственной (муниципальной) собственности	1220243060	400	5 413 200,00	0,00
Бюджетные инвестиции	1220243060	410	5 413 200,00	0,00
Реконструкция мостового перехода через р. Аввакумовка на км 27+728 автомобильной дороги 300 км - Фурманово в Приморском крае	1220243070	000	3 789 240,00	0,00
Капитальные вложения в объекты государственной (муниципальной) собственности	1220243070	400	3 789 240,00	0,00
Бюджетные инвестиции	1220243070	410	3 789 240,00	0,00
Реконструкция мостового перехода через р. Шкотовка на примыкании км 17+070 автомобильной дороги Шкотово - Партизанск (с. Новороссия) в Приморском крае	1220243080	000	3 897 504,00	0,00
Капитальные вложения в объекты государственной (муниципальной) собственности	1220243080	400	3 897 504,00	0,00
Бюджетные инвестиции	1220243080	410	3 897 504,00	0,00
Реконструкция мостового перехода через р. Кабанка на км 7+612 автомобильной дороги Сибирцево - Жариково - Комиссарово - Ильинка - Комиссарово в Приморском крае	1220243090	000	3 789 240,00	0,00
Капитальные вложения в объекты государственной (муниципальной) собственности	1220243090	400	3 789 240,00	0,00
Бюджетные инвестиции	1220243090	410	3 789 240,00	0,00
Реконструкция мостового перехода через ручей на км 28+907 автомобильной дороги Устиновка - Зеркальная в Приморском крае	1220243100	000	5 954 520,00	0,00
Капитальные вложения в объекты государственной (муниципальной) собственности	1220243100	400	5 954 520,00	0,00
Бюджетные инвестиции	1220243100	410	5 954 520,00	0,00
Реконструкция мостового перехода через ручей на км 3+966 автомобильной дороги Владивосток - Артем в Приморском крае	1220243110	000	6 495 840,00	0,00
Капитальные вложения в объекты государственной (муниципальной) собственности	1220243110	400	6 495 840,00	0,00
Бюджетные инвестиции	1220243110	410	6 495 840,00	0,00
Реконструкция мостового перехода через ручей на км 13+786 автомобильной дороги Владивосток - Артем в Приморском крае	1220243120	000	7 037 160,00	0,00
Капитальные вложения в объекты государственной (муниципальной) собственности	1220243120	400	7 037 160,00	0,00
Бюджетные инвестиции	1220243120	410	7 037 160,00	0,00
Реконструкция мостового перехода через ручей на км 14+007 автомобильной дороги Владивосток - Артем в Приморском крае	1220243130	000	7 037 160,00	0,00
Капитальные вложения в объекты государственной (муниципальной) собственности	1220243130	400	7 037 160,00	0,00
Бюджетные инвестиции	1220243130	410	7 037 160,00	0,00
Реконструкция мостового перехода через ручей на км 17+675 автомобильной дороги Владивосток - Артем в Приморском крае	1220243140	000	7 578 480,00	0,00
Капитальные вложения в объекты государственной (муниципальной) собственности	1220243140	400	7 578 480,00	0,00
Бюджетные инвестиции	1220243140	410	7 578 480,00	0,00
Реконструкция мостового перехода на км 31+145 автомобильной дороги Барабаш - Приморская - Перевозная - Безверхово в Приморском крае	1220243150	000	4 005 768,00	0,00
Капитальные вложения в объекты государственной (муниципальной) собственности	1220243150	400	4 005 768,00	0,00
Бюджетные инвестиции	1220243150	410	4 005 768,00	0,00
Реконструкция мостового перехода через ручей на км 13+940 автомобильной дороги Подъезд к с. Духовское от Уссурийск - Пограничный в Приморском крае	1220243160	000	4 005 768,00	0,00
Капитальные вложения в объекты государственной (муниципальной) собственности	1220243160	400	4 005 768,00	0,00
Бюджетные инвестиции	1220243160	410	4 005 768,00	0,00
Реконструкция автомобильной дороги Михайловка - Турий Рог на участке км 129 - км 153 в Приморском крае	1220243170	000	33 561 840,00	0,00
Капитальные вложения в объекты государственной (муниципальной) собственности	1220243170	400	33 561 840,00	0,00
Бюджетные инвестиции	1220243170	410	33 561 840,00	0,00
Реконструкция автомобильной дороги Дальнереченск - Рощино - Восток на участке км 71+000 - км 74+000 в Приморском крае	1220243180	000	4 438 824,00	0,00
Капитальные вложения в объекты государственной (муниципальной) собственности	1220243180	400	4 438 824,00	0,00
Бюджетные инвестиции	1220243180	410	4 438 824,00	0,00
Реконструкция автомобильной дороги Дальнереченск - Рощино - Восток на участке км 98+400 - км 104+000 в Приморском крае	1220243190	000	9 581 364,00	0,00
Капитальные вложения в объекты государственной (муниципальной) собственности	1220243190	400	9 581 364,00	0,00
Бюджетные инвестиции	1220243190	410	9 581 364,00	0,00
Строительство Владивостокской кольцевой автомобильной дороги в Приморском крае. 1 этап. Остров Русский - остров Елены - ул. Казанская	1220243370	000	113 500 000,00	0,00
Капитальные вложения в объекты государственной (муниципальной) собственности	1220243370	400	113 500 000,00	0,00
Бюджетные инвестиции	1220243370	410	113 500 000,00	0,00
Реконструкция автомобильной дороги Подъезд к с. Камень-Рыболов от Сибирцево - Жариково - Комиссарово на участке км 15+300 - км 25+550 в Приморском крае	1220243380	000	17 207 370,00	0,00
Капитальные вложения в объекты государственной (муниципальной) собственности	1220243380	400	17 207 370,00	0,00
Бюджетные инвестиции	1220243380	410	17 207 370,00	0,00
Реконструкция автомобильной дороги Михайловка - Турий Рог на участке км 13+450 - км 13+950 в Приморском крае	1220243480	000	2 986 560,00	0,00
Капитальные вложения в объекты государственной (муниципальной) собственности	1220243480	400	2 986 560,00	0,00
Бюджетные инвестиции	1220243480	410	2 986 560,00	0,00
Реконструкция автомобильной дороги Кировский - Николо-Михайловка - Яковлевка на участке км 63 - км 66 в Приморском крае	1220243490	000	6 669 984,00	0,00
Капитальные вложения в объекты государственной (муниципальной) собственности	1220243490	400	6 669 984,00	0,00
Бюджетные инвестиции	1220243490	410	6 669 984,00	0,00

1	2	3	4	5
Реконструкция автомобильной дороги Николо-Михайловка - Озерное - Бельцово - Орлиное на участке км 0 - км 2, км 5 - км 8+250 в Приморском крае	1220243500	000	11 430 851,00	0,00
Капитальные вложения в объекты государственной (муниципальной) собственности	1220243500	400	11 430 851,00	0,00
Бюджетные инвестиции	1220243500	410	11 430 851,00	0,00
Реконструкция автомобильной дороги Подъезд к бухте Лазурная от автодороги Хабаровск - Владивосток на участке км 2+080 - км 2+480 в Приморском крае	1220243510	000	4 363 696,00	0,00
Капитальные вложения в объекты государственной (муниципальной) собственности	1220243510	400	4 363 696,00	0,00
Бюджетные инвестиции	1220243510	410	4 363 696,00	0,00
Строительство автомобильной дороги Владивосток - Находка - порт Восточный на участке км 18+500 - км 40+800 в Приморском крае, софинансируемой из федерального бюджета	12202R1110	000	1 155 212 660,00	0,00
Капитальные вложения в объекты государственной (муниципальной) собственности	12202R1110	400	1 155 212 660,00	0,00
Бюджетные инвестиции	12202R1110	410	1 155 212 660,00	0,00
Основное мероприятие «Поддержка дорожного хозяйства муниципальных образований Приморского края»	1220300000	000	429 334 200,00	485 999 450,00
Субсидии бюджетам муниципальных образований Приморского края на проектирование, строительство, реконструкцию автомобильных дорог общего пользования местного значения с твердым покрытием до сельских населенных пунктов, не имеющих круглогодичной связи с сетью автомобильных дорог общего пользования, а также на их капитальный ремонт и ремонт за счет средств дорожного фонда Приморского края	1220392250	000	392 897 300,00	392 897 300,00
Межбюджетные трансферты	1220392250	500	392 897 300,00	392 897 300,00
Субсидии	1220392250	520	392 897 300,00	392 897 300,00
Субсидии бюджетам муниципальных образований Приморского края на проектирование, строительство (реконструкцию) автомобильных дорог общего пользования населенных пунктов за счет дорожного фонда Приморского края	1220392450	000	36 436 900,00	93 102 150,00
Межбюджетные трансферты	1220392450	500	36 436 900,00	93 102 150,00
Субсидии	1220392450	520	36 436 900,00	93 102 150,00
Федеральный проект «Дорожная сеть»	122R100000	000	1 292 000 000,00	0,00
Осуществление дорожной деятельности на автомобильных дорогах регионального или межмуниципального значения на территории Приморского края в рамках национального проекта «Безопасные и качественные автомобильные дороги»	122R153931	000	680 000 000,00	0,00
Закупка товаров, работ и услуг для обеспечения государственных (муниципальных) нужд	122R153931	200	680 000 000,00	0,00
Иные закупки товаров, работ и услуг для обеспечения государственных (муниципальных) нужд	122R153931	240	680 000 000,00	0,00
Осуществление дорожной деятельности на автомобильных дорогах местного значения на территории Приморского края в рамках национального проекта «Безопасные и качественные автомобильные дороги»	122R153932	000	612 000 000,00	0,00
Межбюджетные трансферты	122R153932	500	612 000 000,00	0,00
Иные межбюджетные трансферты	122R153932	540	612 000 000,00	0,00
Федеральный проект «Общесистемные меры развития дорожного хозяйства»	122R200000	000	120 000 000,00	120 000 000,00
Субсидии бюджетам муниципальных образований Приморского края на внедрение интеллектуальных транспортных систем, предусматривающих автоматизацию процессов управления дорожным движением в городских агломерациях, включающих города с населением свыше 300 тысяч человек	122R254180	000	120 000 000,00	120 000 000,00
Межбюджетные трансферты	122R254180	500	120 000 000,00	120 000 000,00
Субсидии	122R254180	520	120 000 000,00	120 000 000,00
Федеральный проект «Коммуникации между центрами экономического роста»	122V600000	000	3 284 107 854,00	5 388 340 574,61
Строительство автомобильной дороги Подъезд к г. Находка от автомобильной дороги Артем - Находка - порт Восточный в Приморском крае за счет иных межбюджетных трансфертов, предоставляемых бюджетам субъектов Российской Федерации на развитие инфраструктуры дорожного хозяйства	122V653890	000	3 284 107 854,00	5 388 340 574,61
Капитальные вложения в объекты государственной (муниципальной) собственности	122V653890	400	3 284 107 854,00	5 388 340 574,61
Бюджетные инвестиции	122V653890	410	3 284 107 854,00	5 388 340 574,61
Подпрограмма «Управление в сфере реализации развития транспортного комплекса и дорожной отрасли в Приморском крае»	1240000000	000	1 113 672 782,00	1 031 893 090,00
Основное мероприятие «Государственное управление и регулирование в сфере транспорта и дорожного хозяйства Приморского края»	1240100000	000	1 113 672 782,00	1 031 893 090,00
Руководство и управление в сфере установленных функций органов государственной власти Приморского края	1240110030	000	92 392 936,00	92 392 936,00
Расходы на выплаты персоналу в целях обеспечения выполнения функций государственными (муниципальными) органами, казенными учреждениями, органами управления государственными внебюджетными фондами	1240110030	100	91 458 006,00	91 458 006,00
Расходы на выплаты персоналу государственных (муниципальных) органов	1240110030	120	91 458 006,00	91 458 006,00
Закупка товаров, работ и услуг для обеспечения государственных (муниципальных) нужд	1240110030	200	907 860,00	907 860,00
Иные закупки товаров, работ и услуг для обеспечения государственных (муниципальных) нужд	1240110030	240	907 860,00	907 860,00
Иные бюджетные ассигнования	1240110030	800	27 070,00	27 070,00
Уплата налогов, сборов и иных платежей	1240110030	850	27 070,00	27 070,00
Управление и распоряжение имуществом, находящимся в собственности и ведении Приморского края	1240120780	000	963 067 115,00	881 287 423,00
Иные бюджетные ассигнования	1240120780	800	963 067 115,00	881 287 423,00
Уплата налогов, сборов и иных платежей	1240120780	850	963 067 115,00	881 287 423,00
Страхование государственных гражданских служащих Приморского края	1240121790	000	148 000,00	148 000,00
Закупка товаров, работ и услуг для обеспечения государственных (муниципальных) нужд	1240121790	200	148 000,00	148 000,00
Иные закупки товаров, работ и услуг для обеспечения государственных (муниципальных) нужд	1240121790	240	148 000,00	148 000,00
Расходы на обеспечение деятельности (оказание услуг, выполнение работ) краевых государственных учреждений	1240170590	000	58 064 731,00	58 064 731,00
Расходы на выплаты персоналу в целях обеспечения выполнения функций государственными (муниципальными) органами, казенными учреждениями, органами управления государственными внебюджетными фондами	1240170590	100	52 562 911,00	52 562 911,00
Расходы на выплаты персоналу казенных учреждений	1240170590	110	52 562 911,00	52 562 911,00
Закупка товаров, работ и услуг для обеспечения государственных (муниципальных) нужд	1240170590	200	5 427 110,00	5 427 110,00
Иные закупки товаров, работ и услуг для обеспечения государственных (муниципальных) нужд	1240170590	240	5 427 110,00	5 427 110,00
Иные бюджетные ассигнования	1240170590	800	74 710,00	74 710,00
Уплата налогов, сборов и иных платежей	1240170590	850	74 710,00	74 710,00
Государственная программа Приморского края «Энергоэффективность, развитие газоснабжения и энергетики в Приморском крае» на 2020-2027 годы	1300000000	000	1 570 785 031,04	745 761 028,08
Подпрограмма «Создание и развитие системы газоснабжения Приморского края»	1310000000	000	852 242 398,00	585 725 790,08
Основное мероприятие «Газоснабжение и газификация Приморского края»	1310100000	000	852 242 398,00	585 725 790,08
Субсидии бюджетам муниципальных образований на мероприятия по созданию и развитию системы газоснабжения муниципальных образований Приморского края	1310192280	000	852 242 398,00	585 725 790,08
Межбюджетные трансферты	1310192280	500	852 242 398,00	585 725 790,08
Субсидии	1310192280	520	852 242 398,00	585 725 790,08

1	2	3	4	5
Подпрограмма «Развитие энергетики в Приморском крае»	1320000000	000	15 035 238,00	15 035 238,00
Основное мероприятие «Управление, организационно-правовое и методическое обеспечение в сфере установленных функций органов исполнительной власти Приморского края»	1320200000	000	15 035 238,00	15 035 238,00
Руководство и управление в сфере установленных функций органов государственной власти Приморского края	1320210030	000	15 035 238,00	15 035 238,00
Расходы на выплаты персоналу в целях обеспечения выполнения функций государственными (муниципальными) органами, казенными учреждениями, органами управления государственными внебюджетными фондами	1320210030	100	14 689 738,00	14 689 738,00
Расходы на выплаты персоналу государственных (муниципальных) органов	1320210030	120	14 689 738,00	14 689 738,00
Закупка товаров, работ и услуг для обеспечения государственных (муниципальных) нужд	1320210030	200	344 500,00	344 500,00
Иные закупки товаров, работ и услуг для обеспечения государственных (муниципальных) нужд	1320210030	240	344 500,00	344 500,00
Социальное обеспечение и иные выплаты населению	1320210030	300	1 000,00	1 000,00
Социальные выплаты гражданам, кроме публичных нормативных социальных выплат	1320210030	320	1 000,00	1 000,00
Подпрограмма «Энергосбережение и повышение энергетической эффективности в Приморском крае»	1330000000	000	703 507 395,04	145 000 000,00
Основное мероприятие «Энергосбережение и повышение энергетической эффективности в системах коммунальной инфраструктуры и жилищном фонде»	1330100000	000	604 689 765,04	139 754 160,00
Обеспечение мероприятий по модернизации систем коммунальной инфраструктуры за счет средств Фонда содействия реформированию жилищно-коммунального хозяйства	1330109505	000	112 575 191,04	0,00
Капитальные вложения в объекты государственной (муниципальной) собственности	1330109505	400	112 575 191,04	0,00
Субсидии бюджетным и автономным учреждениям, государственным (муниципальным) унитарным предприятиям на осуществление капитальных вложений в объекты капитального строительства государственной (муниципальной) собственности или приобретение объектов недвижимого имущества в государственную (муниципальную) собственность	1330109505	460	112 575 191,04	0,00
Обеспечение мероприятий по модернизации систем коммунальной инфраструктуры за счет средств краевого бюджета	1330109605	000	54 383 201,68	0,00
Капитальные вложения в объекты государственной (муниципальной) собственности	1330109605	400	54 383 201,68	0,00
Субсидии бюджетным и автономным учреждениям, государственным (муниципальным) унитарным предприятиям на осуществление капитальных вложений в объекты капитального строительства государственной (муниципальной) собственности или приобретение объектов недвижимого имущества в государственную (муниципальную) собственность	1330109605	460	54 383 201,68	0,00
Субсидии на капитальные вложения в объекты капитального строительства собственности Приморского края краевым государственным унитарным предприятиям (на проведение мероприятий энергоресурсосбережения и модернизации объектов коммунальной инфраструктуры Приморского края)	1330140870	000	301 549 002,32	0,00
Капитальные вложения в объекты государственной (муниципальной) собственности	1330140870	400	301 549 002,32	0,00
Субсидии бюджетным и автономным учреждениям, государственным (муниципальным) унитарным предприятиям на осуществление капитальных вложений в объекты капитального строительства государственной (муниципальной) собственности или приобретение объектов недвижимого имущества в государственную (муниципальную) собственность	1330140870	460	301 549 002,32	0,00
Субсидии организациям, оказывающим на территории Приморского края услуги по теплоснабжению объектов жилищно-коммунального хозяйства, на проведение мероприятий энергоресурсосбережения и модернизации объектов коммунальной инфраструктуры Приморского края	1330160400	000	136 182 370,00	139 754 160,00
Иные бюджетные ассигнования	1330160400	800	136 182 370,00	139 754 160,00
Субсидии юридическим лицам (кроме некоммерческих организаций), индивидуальным предпринимателям, физическим лицам - производителям товаров, работ, услуг	1330160400	810	136 182 370,00	139 754 160,00
Основное мероприятие «Повышение энергетической эффективности в системах коммунальной инфраструктуры в рамках концессии»	1330200000	000	98 817 630,00	5 245 840,00
Обеспечение мероприятий по модернизации систем коммунальной инфраструктуры за счет средств Фонда содействия реформированию жилищно-коммунального хозяйства	1330209505	000	95 000 000,00	5 000 000,00
Иные бюджетные ассигнования	1330209505	800	95 000 000,00	5 000 000,00
Субсидии юридическим лицам (кроме некоммерческих организаций), индивидуальным предпринимателям, физическим лицам - производителям товаров, работ, услуг	1330209505	810	95 000 000,00	5 000 000,00
Обеспечение мероприятий по осуществлению независимого строительного контроля в процессе создания, реконструкции, модернизации объектов коммунальной инфраструктуры с использованием средств Фонда содействия реформированию жилищно-коммунального хозяйства	1330224330	000	3 817 630,00	245 840,00
Закупка товаров, работ и услуг для обеспечения государственных (муниципальных) нужд	1330224330	200	3 817 630,00	245 840,00
Иные закупки товаров, работ и услуг для обеспечения государственных (муниципальных) нужд	1330224330	240	3 817 630,00	245 840,00
Государственная программа Приморского края «Развитие сельского хозяйства и регулирование рынков сельскохозяйственной продукции, сырья и продовольствия» на 2020-2027 годы	1400000000	000	3 419 973 691,20	2 784 618 519,30
Подпрограмма «Техническая и технологическая модернизация агропромышленного комплекса»	1410000000	000	1 024 206 006,24	1 024 206 006,14
Основное мероприятие «Стимулирование технического оснащения сельскохозяйственного производства»	1410100000	000	1 024 206 006,24	1 024 206 006,14
Субсидии на возмещение части затрат, связанных с приобретением сельскохозяйственной техники, оборудования и скота, в том числе на условиях лизинга	1410160120	000	1 024 206 006,24	1 024 206 006,14
Иные бюджетные ассигнования	1410160120	800	1 024 206 006,24	1 024 206 006,14
Субсидии юридическим лицам (кроме некоммерческих организаций), индивидуальным предпринимателям, физическим лицам - производителям товаров, работ, услуг	1410160120	810	1 024 206 006,24	1 024 206 006,14
Подпрограмма «Повышение финансовой устойчивости»	1420000000	000	774 487 663,11	427 295 865,27
Основное мероприятие «Стимулирование инвестиционной деятельности в агропромышленном комплексе»	1420100000	000	756 667 017,65	409 580 665,27
Субсидии на возмещение части процентной ставки по инвестиционным кредитам (займам) в агропромышленном комплексе	1420160140	000	1 700 000,00	1 700 000,00
Иные бюджетные ассигнования	1420160140	800	1 700 000,00	1 700 000,00
Субсидии юридическим лицам (кроме некоммерческих организаций), индивидуальным предпринимателям, физическим лицам - производителям товаров, работ, услуг	1420160140	810	1 700 000,00	1 700 000,00
Субсидии на возмещение части затрат на уплату процентов по инвестиционным кредитам (займам) в агропромышленном комплексе	14201R4330	000	752 467 017,64	405 261 617,64
Иные бюджетные ассигнования	14201R4330	800	752 467 017,64	405 261 617,64
Субсидии юридическим лицам (кроме некоммерческих организаций), индивидуальным предпринимателям, физическим лицам - производителям товаров, работ, услуг	14201R4330	810	752 467 017,64	405 261 617,64
Субсидии на стимулирование развития приоритетных подотраслей агропромышленного комплекса и развитие малых форм хозяйствования на возмещение части затрат, связанных с уплатой процентов по кредитам малых форм хозяйствования	14201R5021	000	2 500 000,01	2 619 047,63
Иные бюджетные ассигнования	14201R5021	800	2 500 000,01	2 619 047,63
Субсидии юридическим лицам (кроме некоммерческих организаций), индивидуальным предпринимателям, физическим лицам - производителям товаров, работ, услуг	14201R5021	810	2 500 000,01	2 619 047,63
Основное мероприятие «Снижение рисков в сельскохозяйственном производстве»	1420200000	000	17 820 645,46	17 715 200,00

1	2	3	4	5
Субсидии на поддержку сельскохозяйственного производства по отдельным подотраслям растениеводства и животноводства на возмещение части затрат сельскохозяйственных товаропроизводителей на уплату страховой премии, начисленной по договору сельскохозяйственного страхования	14202R5081	000	17 820 645,46	17 715 200,00
Иные бюджетные ассигнования	14202R5081	800	17 820 645,46	17 715 200,00
Субсидии юридическим лицам (кроме некоммерческих организаций), индивидуальным предпринимателям, физическим лицам - производителям товаров, работ, услуг	14202R5081	810	17 820 645,46	17 715 200,00
Подпрограмма «Развитие подотрасли растениеводства, переработки и реализации продукции растениеводства»	1430000000	000	402 830 763,64	409 113 419,05
Основное мероприятие «Стимулирование развития производства сельскохозяйственных культур»	1430100000	000	94 774 400,00	96 863 895,24
Субсидии на возмещение части затрат, связанных с производством и отгрузкой на собственную переработку гречихи и (или) риса	1430160240	000	4 275 000,00	4 275 000,00
Иные бюджетные ассигнования	1430160240	800	4 275 000,00	4 275 000,00
Субсидии юридическим лицам (кроме некоммерческих организаций), индивидуальным предпринимателям, физическим лицам - производителям товаров, работ, услуг	1430160240	810	4 275 000,00	4 275 000,00
Субсидии на возмещение части затрат, связанных с производством овощей защищенного грунта	1430160560	000	46 620 000,00	46 620 000,00
Иные бюджетные ассигнования	1430160560	800	46 620 000,00	46 620 000,00
Субсидии юридическим лицам (кроме некоммерческих организаций), индивидуальным предпринимателям, физическим лицам - производителям товаров, работ, услуг	1430160560	810	46 620 000,00	46 620 000,00
Субсидии на поддержку сельскохозяйственного производства по отдельным подотраслям растениеводства и животноводства на возмещение части затрат на приобретение семян, на закладку и уход за многолетними плодовыми и ягодными насаждениями	14301R5082	000	43 879 400,00	45 968 895,24
Иные бюджетные ассигнования	14301R5082	800	43 879 400,00	45 968 895,24
Субсидии юридическим лицам (кроме некоммерческих организаций), индивидуальным предпринимателям, физическим лицам - производителям товаров, работ, услуг	14301R5082	810	43 879 400,00	45 968 895,24
Основное мероприятие «Несвязанная поддержка сельскохозяйственных товаропроизводителей в области растениеводства»	1430200000	000	308 056 363,64	312 249 523,81
Субсидии на оказание несвязанной поддержки сельскохозяйственным товаропроизводителям в области растениеводства	1430260270	000	220 000 000,00	220 000 000,00
Иные бюджетные ассигнования	1430260270	800	220 000 000,00	220 000 000,00
Субсидии юридическим лицам (кроме некоммерческих организаций), индивидуальным предпринимателям, физическим лицам - производителям товаров, работ, услуг	1430260270	810	220 000 000,00	220 000 000,00
Субсидии на поддержку сельскохозяйственного производства по отдельным подотраслям растениеводства и животноводства на проведение агротехнологических работ	14302R5083	000	88 056 363,64	92 249 523,81
Иные бюджетные ассигнования	14302R5083	800	88 056 363,64	92 249 523,81
Субсидии юридическим лицам (кроме некоммерческих организаций), индивидуальным предпринимателям, физическим лицам - производителям товаров, работ, услуг	14302R5083	810	88 056 363,64	92 249 523,81
Подпрограмма «Развитие подотрасли животноводства, переработки и реализации продукции животноводства»	1440000000	000	722 255 000,00	400 615 904,76
Основное мероприятие «Поддержка в области животноводства»	1440100000	000	678 523 000,00	355 587 142,86
Субсидии на возмещение части затрат, связанных с развитием отрасли животноводства	1440160280	000	635 008 000,00	310 000 000,00
Иные бюджетные ассигнования	1440160280	800	635 008 000,00	310 000 000,00
Субсидии юридическим лицам (кроме некоммерческих организаций), индивидуальным предпринимателям, физическим лицам - производителям товаров, работ, услуг	1440160280	810	635 008 000,00	310 000 000,00
Субсидии на поддержку сельскохозяйственного производства по отдельным подотраслям растениеводства и животноводства на повышение продуктивности в молочном скотоводстве	14401R5084	000	43 515 000,00	45 587 142,86
Иные бюджетные ассигнования	14401R5084	800	43 515 000,00	45 587 142,86
Субсидии юридическим лицам (кроме некоммерческих организаций), индивидуальным предпринимателям, физическим лицам - производителям товаров, работ, услуг	14401R5084	810	43 515 000,00	45 587 142,86
Основное мероприятие «Поддержка племенного животноводства»	1440200000	000	43 732 000,00	45 028 761,90
Субсидии на возмещение части затрат, связанных с развитием племенного животноводства	1440260290	000	16 500 000,00	16 500 000,00
Иные бюджетные ассигнования	1440260290	800	16 500 000,00	16 500 000,00
Субсидии юридическим лицам (кроме некоммерческих организаций), индивидуальным предпринимателям, физическим лицам - производителям товаров, работ, услуг	1440260290	810	16 500 000,00	16 500 000,00
Субсидии на поддержку сельскохозяйственного производства по отдельным подотраслям растениеводства и животноводства на возмещение части затрат по поддержке племенного крупного рогатого скота мясного и молочного направления	14402R5085	000	27 232 000,00	28 528 761,90
Иные бюджетные ассигнования	14402R5085	800	27 232 000,00	28 528 761,90
Субсидии юридическим лицам (кроме некоммерческих организаций), индивидуальным предпринимателям, физическим лицам - производителям товаров, работ, услуг	14402R5085	810	27 232 000,00	28 528 761,90
Подпрограмма «Развитие сельскохозяйственной кооперации и малых форм хозяйствования»	1460000000	000	260 013 220,35	260 460 000,66
Основное мероприятие «Поддержка крестьянских (фермерских) хозяйств»	1460100000	000	230 013 220,35	229 031 429,23
Гранты на развитие семейных животноводческих ферм	1460160610	000	32 233 334,00	32 233 334,00
Иные бюджетные ассигнования	1460160610	800	32 233 334,00	32 233 334,00
Субсидии юридическим лицам (кроме некоммерческих организаций), индивидуальным предпринимателям, физическим лицам - производителям товаров, работ, услуг	1460160610	810	32 233 334,00	32 233 334,00
Субсидии на стимулирование развития приоритетных подотраслей агропромышленного комплекса и развитие малых форм хозяйствования в части финансового обеспечения затрат по созданию и развитию крестьянских (фермерских) хозяйств	14601R5022	000	197 779 886,35	196 798 095,23
Иные бюджетные ассигнования	14601R5022	800	197 779 886,35	196 798 095,23
Субсидии юридическим лицам (кроме некоммерческих организаций), индивидуальным предпринимателям, физическим лицам - производителям товаров, работ, услуг	14601R5022	810	197 779 886,35	196 798 095,23
Основное мероприятие «Поддержка сельскохозяйственных потребительских кооперативов»	1460200000	000	30 000 000,00	31 428 571,43
Субсидии на стимулирование развития приоритетных подотраслей агропромышленного комплекса и развитие малых форм хозяйствования в части финансового обеспечения затрат на грантовую поддержку сельскохозяйственных потребительских кооперативов	14602R5023	000	30 000 000,00	31 428 571,43
Иные бюджетные ассигнования	14602R5023	800	30 000 000,00	31 428 571,43
Субсидии юридическим лицам (кроме некоммерческих организаций), индивидуальным предпринимателям, физическим лицам - производителям товаров, работ, услуг	14602R5023	810	30 000 000,00	31 428 571,43
Подпрограмма «Обеспечение функций управления реализации государственной программы»	1480000000	000	42 228 786,00	42 228 786,00
Основное мероприятие «Реализация отдельных полномочий органа исполнительной власти в сфере сельского хозяйства»	1480100000	000	42 228 786,00	42 228 786,00
Руководство и управление в сфере установленных функций органов государственной власти Приморского края	1480110030	000	42 228 786,00	42 228 786,00
Расходы на выплаты персоналу в целях обеспечения выполнения функций государственными (муниципальными) органами, казенными учреждениями, органами управления государственными внебюджетными фондами	1480110030	100	41 380 266,00	41 380 266,00
Расходы на выплаты персоналу государственных (муниципальных) органов	1480110030	120	41 380 266,00	41 380 266,00

1	2	3	4	5
Закупка товаров, работ и услуг для обеспечения государственных (муниципальных) нужд	1480110030	200	848 520,00	848 520,00
Иные закупки товаров, работ и услуг для обеспечения государственных (муниципальных) нужд	1480110030	240	848 520,00	848 520,00
Подпрограмма «Создание системы поддержки фермеров и развитие сельской кооперации»	14А0000000	000	35 084 183,67	52 502 346,94
Федеральный проект «Создание системы поддержки фермеров и развитие сельской кооперации»	14АI700000	000	35 084 183,67	52 502 346,94
Субсидии на создание системы поддержки фермеров и развитие сельской кооперации	14АI754800	000	35 084 183,67	52 502 346,94
Иные бюджетные ассигнования	14АI754800	800	35 084 183,67	52 502 346,94
Субсидии юридическим лицам (кроме некоммерческих организаций), индивидуальным предпринимателям, физическим лицам - производителям товаров, работ, услуг	14АI754800	810	35 084 183,67	52 502 346,94
Подпрограмма «Комплексное развитие сельских территорий»	14Б0000000	000	158 868 068,19	168 196 190,48
Основное мероприятие «Улучшение жилищных условий граждан, проживающих в сельской местности»	14Б0100000	000	4 645 113,64	0,00
Социальные выплаты на обеспечение жильем граждан Российской Федерации, проживающих на сельских территориях Приморского края, софинансируемые из федерального бюджета	14Б01R5760	000	4 645 113,64	0,00
Социальное обеспечение и иные выплаты населению	14Б01R5760	300	4 645 113,64	0,00
Социальные выплаты гражданам, кроме публичных нормативных социальных выплат	14Б01R5760	320	4 645 113,64	0,00
Основное мероприятие «Поддержка дорожного хозяйства муниципальных образований Приморского края»	14Б0200000	000	154 222 954,55	168 196 190,48
Субсидии бюджетам муниципальных образований Приморского края на развитие транспортной инфраструктуры на сельских территориях за счет дорожного фонда Приморского края	14Б02R3720	000	154 222 954,55	168 196 190,48
Межбюджетные трансферты	14Б02R3720	500	154 222 954,55	168 196 190,48
Субсидии	14Б02R3720	520	154 222 954,55	168 196 190,48
Государственная программа Приморского края «Развитие рыбохозяйственного комплекса в Приморском крае на 2020-2027 годы»	1500000000	000	63 265 260,46	63 260 850,25
Подпрограмма «Развитие аквакультуры (рыбоводства) в Приморском крае»	1510000000	000	18 793 964,21	18 789 554,00
Основное мероприятие «Оказание мер государственной поддержки организациям, осуществляющим аквакультуру в Приморском крае»	1510200000	000	18 793 964,21	18 789 554,00
Субсидии на возмещение части затрат организациям, осуществляющим аквакультуру (рыбоводство) и воспроизводство водных биоресурсов	1510260370	000	18 789 554,00	18 789 554,00
Иные бюджетные ассигнования	1510260370	800	18 789 554,00	18 789 554,00
Субсидии юридическим лицам (кроме некоммерческих организаций), индивидуальным предпринимателям, физическим лицам - производителям товаров, работ, услуг	1510260370	810	18 789 554,00	18 789 554,00
Субсидии сельскохозяйственным товаропроизводителям на возмещение части затрат на уплату процентов по кредитам, полученным в российских кредитных организациях, на развитие аквакультуры (рыболовство) и товарного осетроводства, софинансируемые из федерального бюджета	15102R5260	000	4 410,21	0,00
Иные бюджетные ассигнования	15102R5260	800	4 410,21	0,00
Субсидии юридическим лицам (кроме некоммерческих организаций), индивидуальным предпринимателям, физическим лицам - производителям товаров, работ, услуг	15102R5260	810	4 410,21	0,00
Подпрограмма «Стимулирование обновления и модернизации основных производственных фондов рыбохозяйственного комплекса в Приморском крае»	1520000000	000	18 747 846,25	18 747 846,25
Основное мероприятие «Оказание мер государственной поддержки организациям, осуществляющим рыбохозяйственную деятельность в Приморском крае»	1520200000	000	18 747 846,25	18 747 846,25
Субсидии на возмещение части затрат организациям, осуществляющим рыбохозяйственную деятельность	1520260720	000	18 747 846,25	18 747 846,25
Иные бюджетные ассигнования	1520260720	800	18 747 846,25	18 747 846,25
Субсидии юридическим лицам (кроме некоммерческих организаций), индивидуальным предпринимателям, физическим лицам - производителям товаров, работ, услуг	1520260720	810	18 747 846,25	18 747 846,25
Подпрограмма «Развитие системы государственного управления»	1540000000	000	25 723 450,00	25 723 450,00
Основное мероприятие «Государственное управление в сфере рыбохозяйственной деятельности в Приморском крае»	1540100000	000	25 051 150,00	25 051 150,00
Руководство и управление в сфере установленных функций органов государственной власти Приморского края	1540110030	000	25 051 150,00	25 051 150,00
Расходы на выплаты персоналу в целях обеспечения выполнения функций государственными (муниципальными) органами, казенными учреждениями, органами управления государственными внебюджетными фондами	1540110030	100	24 466 030,00	24 466 030,00
Расходы на выплаты персоналу государственных (муниципальных) органов	1540110030	120	24 466 030,00	24 466 030,00
Закупка товаров, работ и услуг для обеспечения государственных (муниципальных) нужд	1540110030	200	584 120,00	584 120,00
Иные закупки товаров, работ и услуг для обеспечения государственных (муниципальных) нужд	1540110030	240	584 120,00	584 120,00
Социальное обеспечение и иные выплаты населению	1540110030	300	1 000,00	1 000,00
Социальные выплаты гражданам, кроме публичных нормативных социальных выплат	1540110030	320	1 000,00	1 000,00
Основное мероприятие «Реализация полномочий в области организации, регулирования и охраны водных биологических ресурсов на внутренних водных объектах в Приморском крае»	1540200000	000	672 300,00	672 300,00
Осуществление переданных полномочий Российской Федерации в области организации, регулирования и охраны водных биологических ресурсов	1540259100	000	672 300,00	672 300,00
Расходы на выплаты персоналу в целях обеспечения выполнения функций государственными (муниципальными) органами, казенными учреждениями, органами управления государственными внебюджетными фондами	1540259100	100	49 800,00	49 800,00
Расходы на выплаты персоналу государственных (муниципальных) органов	1540259100	120	49 800,00	49 800,00
Закупка товаров, работ и услуг для обеспечения государственных (муниципальных) нужд	1540259100	200	622 500,00	622 500,00
Иные закупки товаров, работ и услуг для обеспечения государственных (муниципальных) нужд	1540259100	240	622 500,00	622 500,00
Государственная программа Приморского края «Развитие лесного хозяйства в Приморском крае» на 2020-2027 годы	1600000000	000	520 284 359,00	538 623 559,00
Подпрограмма «Обеспечение использования, охраны, защиты и воспроизводства лесов»	1610000000	000	421 042 770,63	439 381 970,63
Основное мероприятие «Обеспечение деятельности краевых государственных учреждений в сфере лесного хозяйства»	1610100000	000	366 743 870,63	392 511 270,63
Расходы на содержание и обеспечение деятельности учреждений в области лесных отношений	1610151291	000	355 428 488,63	381 195 888,63
Расходы на выплаты персоналу в целях обеспечения выполнения функций государственными (муниципальными) органами, казенными учреждениями, органами управления государственными внебюджетными фондами	1610151291	100	219 715 026,37	219 715 026,37
Расходы на выплаты персоналу казенных учреждений	1610151291	110	219 715 026,37	219 715 026,37
Закупка товаров, работ и услуг для обеспечения государственных (муниципальных) нужд	1610151291	200	8 400 000,00	8 900 000,00
Иные закупки товаров, работ и услуг для обеспечения государственных (муниципальных) нужд	1610151291	240	8 400 000,00	8 900 000,00
Предоставление субсидий бюджетным, автономным учреждениям и иным некоммерческим организациям	1610151291	600	127 013 462,26	152 280 862,26
Субсидии бюджетным учреждениям	1610151291	610	127 013 462,26	152 280 862,26
Иные бюджетные ассигнования	1610151291	800	300 000,00	300 000,00
Уплата налогов, сборов и иных платежей	1610151291	850	300 000,00	300 000,00
Расходы на обеспечение деятельности (оказание услуг, выполнение работ) краевых государственных учреждений	1610170590	000	11 315 382,00	11 315 382,00

1	2	3	4	5
Расходы на выплаты персоналу в целях обеспечения выполнения функций государственными (муниципальными) органами, казенными учреждениями, органами управления государственными внебюджетными фондами	1610170590	100	5 531 911,00	5 531 911,00
Расходы на выплаты персоналу казенных учреждений	1610170590	110	5 531 911,00	5 531 911,00
Предоставление субсидий бюджетным, автономным учреждениям и иным некоммерческим организациям	1610170590	600	5 783 471,00	5 783 471,00
Субсидии бюджетным учреждениям	1610170590	610	5 783 471,00	5 783 471,00
Федеральный проект «Сохранение лесов»	161GA00000	000	54 298 900,00	46 870 700,00
Расходы на увеличение площади лесовосстановления в рамках переданных полномочий Российской Федерации субъектам Российской Федерации в области лесных отношений	161GA54290	000	10 747 800,00	11 082 200,00
Предоставление субсидий бюджетным, автономным учреждениям и иным некоммерческим организациям	161GA54290	600	10 747 800,00	11 082 200,00
Субсидии бюджетным учреждениям	161GA54290	610	10 747 800,00	11 082 200,00
Расходы на оснащение учреждений, выполняющих мероприятия по воспроизводству лесов, специализированной лесохозяйственной техникой и оборудованием для проведения комплекса мероприятий по лесовосстановлению и лесоразведению в рамках переданных полномочий Российской Федерации субъектам Российской Федерации в области лесных отношений	161GA54300	000	1 703 900,00	948 300,00
Предоставление субсидий бюджетным, автономным учреждениям и иным некоммерческим организациям	161GA54300	600	1 703 900,00	948 300,00
Субсидии бюджетным учреждениям	161GA54300	610	1 703 900,00	948 300,00
Расходы на оснащение специализированных учреждений органов государственной власти субъектов Российской Федерации лесопожарной техникой и оборудованием для проведения комплекса мероприятий по охране лесов от пожаров в рамках переданных полномочий Российской Федерации субъектам Российской Федерации в области лесных отношений	161GA54320	000	41 847 200,00	34 840 200,00
Предоставление субсидий бюджетным, автономным учреждениям и иным некоммерческим организациям	161GA54320	600	41 847 200,00	34 840 200,00
Субсидии бюджетным учреждениям	161GA54320	610	41 847 200,00	34 840 200,00
Подпрограмма «Обеспечение стратегического управления лесным хозяйством»	1620000000	000	99 241 588,37	99 241 588,37
Основное мероприятие «Обеспечение функций государственного органа в сфере лесных отношений»	1620100000	000	98 741 588,37	98 741 588,37
Руководство и управление в сфере установленных функций органов государственной власти Приморского края	1620110030	000	7 077 247,00	7 077 247,00
Расходы на выплаты персоналу в целях обеспечения выполнения функций государственными (муниципальными) органами, казенными учреждениями, органами управления государственными внебюджетными фондами	1620110030	100	6 977 247,00	6 977 247,00
Расходы на выплаты персоналу государственных (муниципальных) органов	1620110030	120	6 977 247,00	6 977 247,00
Закупка товаров, работ и услуг для обеспечения государственных (муниципальных) нужд	1620110030	200	100 000,00	100 000,00
Иные закупки товаров, работ и услуг для обеспечения государственных (муниципальных) нужд	1620110030	240	100 000,00	100 000,00
Обеспечение равных условий оплаты труда, установленных нормативными правовыми актами Приморского края, государственным гражданским служащим Приморского края, выполняющим функции по осуществлению переданных полномочий Российской Федерации, за счет средств краевого бюджета	1620110130	000	459 830,00	459 830,00
Расходы на выплаты персоналу в целях обеспечения выполнения функций государственными (муниципальными) органами, казенными учреждениями, органами управления государственными внебюджетными фондами	1620110130	100	459 830,00	459 830,00
Расходы на выплаты персоналу государственных (муниципальных) органов	1620110130	120	459 830,00	459 830,00
Расходы на содержание аппарата управления в области лесных отношений	1620151293	000	91 204 511,37	91 204 511,37
Расходы на выплаты персоналу в целях обеспечения выполнения функций государственными (муниципальными) органами, казенными учреждениями, органами управления государственными внебюджетными фондами	1620151293	100	75 254 511,37	75 254 511,37
Расходы на выплаты персоналу государственных (муниципальных) органов	1620151293	120	75 254 511,37	75 254 511,37
Закупка товаров, работ и услуг для обеспечения государственных (муниципальных) нужд	1620151293	200	15 850 000,00	15 850 000,00
Иные закупки товаров, работ и услуг для обеспечения государственных (муниципальных) нужд	1620151293	240	15 850 000,00	15 850 000,00
Иные бюджетные ассигнования	1620151293	800	100 000,00	100 000,00
Уплата налогов, сборов и иных платежей	1620151293	850	100 000,00	100 000,00
Основное мероприятие «Проведение мероприятий в сфере лесных отношений»	1620200000	000	500 000,00	500 000,00
Расходы на мероприятия в области лесных отношений	1620251292	000	500 000,00	500 000,00
Закупка товаров, работ и услуг для обеспечения государственных (муниципальных) нужд	1620251292	200	500 000,00	500 000,00
Иные закупки товаров, работ и услуг для обеспечения государственных (муниципальных) нужд	1620251292	240	500 000,00	500 000,00
Государственная программа Приморского края «Экономическое развитие и инновационная экономика Приморского края» на 2020-2027 годы	1700000000	000	4 157 504 074,17	4 743 570 644,32
Подпрограмма «Улучшение инвестиционного климата в Приморском крае»	1710000000	000	143 807 936,33	137 933 752,66
Основное мероприятие «Создание благоприятных условий для привлечения инвестиций в экономику Приморского края»	1710100000	000	43 876 929,86	43 876 929,86
Субсидии на осуществление уставной деятельности автономной некоммерческой организации «Инвестиционное Агентство Приморского края»	1710161340	000	43 876 929,86	43 876 929,86
Предоставление субсидий бюджетным, автономным учреждениям и иным некоммерческим организациям	1710161340	600	43 876 929,86	43 876 929,86
Субсидии некоммерческим организациям (за исключением государственных (муниципальных) учреждений)	1710161340	630	43 876 929,86	43 876 929,86
Основное мероприятие «Реализация механизмов стратегического управления социально-экономическим развитием Приморского края»	1710500000	000	73 821 261,00	73 821 261,00
Руководство и управление в сфере установленных функций органов государственной власти Приморского края	1710510030	000	73 821 261,00	73 821 261,00
Расходы на выплаты персоналу в целях обеспечения выполнения функций государственными (муниципальными) органами, казенными учреждениями, органами управления государственными внебюджетными фондами	1710510030	100	71 711 201,00	71 711 201,00
Расходы на выплаты персоналу государственных (муниципальных) органов	1710510030	120	71 711 201,00	71 711 201,00
Закупка товаров, работ и услуг для обеспечения государственных (муниципальных) нужд	1710510030	200	2 108 860,00	2 108 860,00
Иные закупки товаров, работ и услуг для обеспечения государственных (муниципальных) нужд	1710510030	240	2 108 860,00	2 108 860,00
Социальное обеспечение и иные выплаты населению	1710510030	300	1 000,00	1 000,00
Социальные выплаты гражданам, кроме публичных нормативных социальных выплат	1710510030	320	1 000,00	1 000,00
Иные бюджетные ассигнования	1710510030	800	200,00	200,00
Уплата налогов, сборов и иных платежей	1710510030	850	200,00	200,00
Основное мероприятие «Обеспечение выполнения комплекса работ по реализации плана статистических работ»	1710600000	000	901 072,00	901 072,00
Формирование и получение экономико-статистической информации	1710622220	000	901 072,00	901 072,00
Закупка товаров, работ и услуг для обеспечения государственных (муниципальных) нужд	1710622220	200	901 072,00	901 072,00
Иные закупки товаров, работ и услуг для обеспечения государственных (муниципальных) нужд	1710622220	240	901 072,00	901 072,00
Федеральный проект «Адресная поддержка повышения производительности труда на предприятиях»	171L200000	000	25 208 673,47	19 334 489,80
Субсидии автономной некоммерческой организации «Центр поддержки предпринимательства Приморского края» на реализацию мероприятий направленных на достижение результатов национального проекта «Производительность труда и поддержка занятости»	171L252960	000	25 208 673,47	19 334 489,80

1	2	3	4	5
Предоставление субсидий бюджетным, автономным учреждениям и иным некоммерческим организациям	171L252960	600	25 208 673,47	19 334 489,80
Субсидии некоммерческим организациям (за исключением государственных (муниципальных) учреждений)	171L252960	630	25 208 673,47	19 334 489,80
Подпрограмма «Развитие малого и среднего предпринимательства в Приморском крае»	1720000000	000	164 392 067,84	789 205 435,18
Федеральный проект «Расширение доступа субъектов малого и среднего предпринимательства к финансовым ресурсам, в том числе к льготному финансированию»	172I400000	000	53 002 551,02	154 217 040,82
Субсидии некоммерческой организации «Гарантийный фонд Приморского края» с целью финансового обеспечения затрат, связанных с организацией деятельности	172I455271	000	53 002 551,02	154 217 040,82
Предоставление субсидий бюджетным, автономным учреждениям и иным некоммерческим организациям	172I455271	600	53 002 551,02	154 217 040,82
Субсидии некоммерческим организациям (за исключением государственных (муниципальных) учреждений)	172I455271	630	53 002 551,02	154 217 040,82
Федеральный проект «Акселерация субъектов малого и среднего предпринимательства»	172I500000	000	103 961 353,55	623 103 292,31
Субсидии автономной некоммерческой организации «Центр поддержки предпринимательства Приморского края» с целью финансового обеспечения затрат, связанных с организацией деятельности	172I555271	000	59 883 265,31	62 007 857,14
Предоставление субсидий бюджетным, автономным учреждениям и иным некоммерческим организациям	172I555271	600	59 883 265,31	62 007 857,14
Субсидии некоммерческим организациям (за исключением государственных (муниципальных) учреждений)	172I555271	630	59 883 265,31	62 007 857,14
Субсидии автономной некоммерческой организации «Микрокредитная компания Приморского края» в целях предоставления поддержки субъектам малого и среднего предпринимательства, работающим в моногородах	172I555272	000	20 750 612,24	27 563 877,55
Предоставление субсидий бюджетным, автономным учреждениям и иным некоммерческим организациям	172I555272	600	20 750 612,24	27 563 877,55
Субсидии некоммерческим организациям (за исключением государственных (муниципальных) учреждений)	172I555272	630	20 750 612,24	27 563 877,55
Субсидии юридическим лицам на финансовое обеспечение затрат, связанных с созданием промышленных парков (в том числе агропарков и технопарков) на территории Приморского края	172I555273	000	0,00	510 204 081,63
Иные бюджетные ассигнования	172I555273	800	0,00	510 204 081,63
Субсидии юридическим лицам (кроме некоммерческих организаций), индивидуальным предпринимателям, физическим лицам - производителям товаров, работ, услуг	172I555273	810	0,00	510 204 081,63
Субсидии на осуществление уставной деятельности автономной некоммерческой организации «Центр поддержки предпринимательства Приморского края»	172I561580	000	23 327 476,00	23 327 475,99
Предоставление субсидий бюджетным, автономным учреждениям и иным некоммерческим организациям	172I561580	600	23 327 476,00	23 327 475,99
Субсидии некоммерческим организациям (за исключением государственных (муниципальных) учреждений)	172I561580	630	23 327 476,00	23 327 475,99
Федеральный проект «Популяризация предпринимательства»	172I800000	000	7 428 163,27	11 885 102,05
Субсидии автономной некоммерческой организации «Центр поддержки предпринимательства Приморского края» на реализацию мероприятий по популяризации предпринимательства	172I855271	000	7 428 163,27	11 885 102,05
Предоставление субсидий бюджетным, автономным учреждениям и иным некоммерческим организациям	172I855271	600	7 428 163,27	11 885 102,05
Субсидии некоммерческим организациям (за исключением государственных (муниципальных) учреждений)	172I855271	630	7 428 163,27	11 885 102,05
Подпрограмма «Долгосрочное финансовое планирование и организация бюджетного процесса, совершенствование межбюджетных отношений в Приморском крае»	1730000000	000	2 742 233 423,00	2 720 655 610,00
Основное мероприятие «Управление бюджетным процессом в Приморском крае»	1730100000	000	139 968 262,00	139 968 262,00
Руководство и управление в сфере установленных функций органов государственной власти Приморского края	1730110030	000	125 691 262,00	125 691 262,00
Расходы на выплаты персоналу в целях обеспечения выполнения функций государственными (муниципальными) органами, казенными учреждениями, органами управления государственными внебюджетными фондами	1730110030	100	108 366 612,00	108 366 612,00
Расходы на выплаты персоналу государственных (муниципальных) органов	1730110030	120	108 366 612,00	108 366 612,00
Закупка товаров, работ и услуг для обеспечения государственных (муниципальных) нужд	1730110030	200	17 274 650,00	17 274 650,00
Иные закупки товаров, работ и услуг для обеспечения государственных (муниципальных) нужд	1730110030	240	17 274 650,00	17 274 650,00
Иные бюджетные ассигнования	1730110030	800	50 000,00	50 000,00
Уплата налогов, сборов и иных платежей	1730110030	850	50 000,00	50 000,00
Расходы на совершенствование бюджетного процесса Приморского края	1730121970	000	14 277 000,00	14 277 000,00
Закупка товаров, работ и услуг для обеспечения государственных (муниципальных) нужд	1730121970	200	14 277 000,00	14 277 000,00
Иные закупки товаров, работ и услуг для обеспечения государственных (муниципальных) нужд	1730121970	240	14 277 000,00	14 277 000,00
Основное мероприятие «Совершенствование межбюджетных отношений в Приморском крае»	1730200000	000	2 007 970 761,00	1 986 392 948,00
Дотации, связанные с особым режимом безопасного функционирования закрытых административно-территориальных образований	1730250100	000	202 136 000,00	216 211 000,00
Межбюджетные трансферты	1730250100	500	202 136 000,00	216 211 000,00
Дотации	1730250100	510	202 136 000,00	216 211 000,00
Дотации на выравнивание бюджетной обеспеченности муниципальных районов (муниципальных округов, городских округов)	1730291020	000	869 896 383,00	834 243 570,00
Межбюджетные трансферты	1730291020	500	869 896 383,00	834 243 570,00
Дотации	1730291020	510	869 896 383,00	834 243 570,00
Дотации на поддержку мер по обеспечению сбалансированности бюджетов	1730291030	000	600 000 000,00	600 000 000,00
Межбюджетные трансферты	1730291030	500	600 000 000,00	600 000 000,00
Дотации	1730291030	510	600 000 000,00	600 000 000,00
Субвенции бюджетам муниципальных районов Приморского края на осуществление отдельных государственных полномочий по расчету и предоставлению дотаций на выравнивание бюджетной обеспеченности бюджетам поселений, входящих в их состав	1730293110	000	325 938 378,00	325 938 378,00
Межбюджетные трансферты	1730293110	500	325 938 378,00	325 938 378,00
Субвенции	1730293110	530	325 938 378,00	325 938 378,00
Иные межбюджетные трансферты на поощрение за достигнутые результаты в работе по повышению качества управления бюджетным процессом органами местного самоуправления	1730294010	000	10 000 000,00	10 000 000,00
Межбюджетные трансферты	1730294010	500	10 000 000,00	10 000 000,00
Иные межбюджетные трансферты	1730294010	540	10 000 000,00	10 000 000,00
Основное мероприятие «Совершенствование управления государственным долгом Приморского края»	1730300000	000	594 294 400,00	594 294 400,00
Процентные платежи по государственному долгу Приморского края	1730329060	000	591 295 689,93	592 019 816,13
Обслуживание государственного (муниципального) долга	1730329060	700	591 295 689,93	592 019 816,13
Обслуживание государственного долга субъекта Российской Федерации	1730329060	720	591 295 689,93	592 019 816,13
Процентные платежи по реструктурированной задолженности по бюджетным кредитам	1730329080	000	2 998 710,07	2 274 583,87
Обслуживание государственного (муниципального) долга	1730329080	700	2 998 710,07	2 274 583,87
Обслуживание государственного долга субъекта Российской Федерации	1730329080	720	2 998 710,07	2 274 583,87

1	2	3	4	5
Подпрограмма «Управление имуществом, находящимся в собственности и в ведении Приморского края»	1740000000	000	1 107 070 647,00	1 095 775 846,48
Основное мероприятие «Управление и распоряжение имуществом, находящимся в собственности и в ведении Приморского края»	1740100000	000	435 148 710,00	423 853 909,48
Руководство и управление в сфере установленных функций органов государственной власти Приморского края	1740110030	000	122 622 310,00	122 622 310,00
Расходы на выплаты персоналу в целях обеспечения выполнения функций государственными (муниципальными) органами, казенными учреждениями, органами управления государственными внебюджетными фондами	1740110030	100	119 999 710,00	119 999 710,00
Расходы на выплаты персоналу государственных (муниципальных) органов	1740110030	120	119 999 710,00	119 999 710,00
Закупка товаров, работ и услуг для обеспечения государственных (муниципальных) нужд	1740110030	200	2 615 600,00	2 615 600,00
Иные закупки товаров, работ и услуг для обеспечения государственных (муниципальных) нужд	1740110030	240	2 615 600,00	2 615 600,00
Иные бюджетные ассигнования	1740110030	800	7 000,00	7 000,00
Уплата налогов, сборов и иных платежей	1740110030	850	7 000,00	7 000,00
Управление и распоряжение имуществом, находящимся в собственности и ведении Приморского края	1740120780	000	26 966 160,00	17 442 350,48
Закупка товаров, работ и услуг для обеспечения государственных (муниципальных) нужд	1740120780	200	26 966 160,00	17 442 350,48
Иные закупки товаров, работ и услуг для обеспечения государственных (муниципальных) нужд	1740120780	240	26 966 160,00	17 442 350,48
Расходы на обеспечение деятельности (оказание услуг, выполнение работ) краевых государственных учреждений	1740170590	000	285 560 240,00	283 789 249,00
Расходы на выплаты персоналу в целях обеспечения выполнения функций государственными (муниципальными) органами, казенными учреждениями, органами управления государственными внебюджетными фондами	1740170590	100	179 786 197,00	179 786 197,00
Расходы на выплаты персоналу казенных учреждений	1740170590	110	179 786 197,00	179 786 197,00
Закупка товаров, работ и услуг для обеспечения государственных (муниципальных) нужд	1740170590	200	42 667 012,00	40 896 021,00
Иные закупки товаров, работ и услуг для обеспечения государственных (муниципальных) нужд	1740170590	240	42 667 012,00	40 896 021,00
Предоставление субсидий бюджетным, автономным учреждениям и иным некоммерческим организациям	1740170590	600	62 299 880,00	62 299 880,00
Субсидии бюджетным учреждениям	1740170590	610	62 299 880,00	62 299 880,00
Иные бюджетные ассигнования	1740170590	800	807 151,00	807 151,00
Уплата налогов, сборов и иных платежей	1740170590	850	807 151,00	807 151,00
Основное мероприятие «Материально-техническое обеспечение органов государственной власти Приморского края и представление интересов Правительства Приморского края в федеральных органах государственной власти»	1740200000	000	671 921 937,00	671 921 937,00
Расходы на обеспечение деятельности (оказание услуг, выполнение работ) краевых государственных учреждений	1740270590	000	671 921 937,00	671 921 937,00
Расходы на выплаты персоналу в целях обеспечения выполнения функций государственными (муниципальными) органами, казенными учреждениями, органами управления государственными внебюджетными фондами	1740270590	100	37 420 068,00	37 420 068,00
Расходы на выплаты персоналу казенных учреждений	1740270590	110	37 420 068,00	37 420 068,00
Закупка товаров, работ и услуг для обеспечения государственных (муниципальных) нужд	1740270590	200	31 078 000,00	31 078 000,00
Иные закупки товаров, работ и услуг для обеспечения государственных (муниципальных) нужд	1740270590	240	31 078 000,00	31 078 000,00
Предоставление субсидий бюджетным, автономным учреждениям и иным некоммерческим организациям	1740270590	600	603 263 869,00	603 263 869,00
Субсидии бюджетным учреждениям	1740270590	610	603 263 869,00	603 263 869,00
Иные бюджетные ассигнования	1740270590	800	160 000,00	160 000,00
Уплата налогов, сборов и иных платежей	1740270590	850	160 000,00	160 000,00
Государственная программа Приморского края «Безопасный край» на 2020-2027 годы	1800000000	000	843 826 939,00	785 100 299,00
Подпрограмма «Комплексные меры профилактики правонарушений, экстремизма и терроризма, незаконного потребления наркотических средств и психотропных веществ в Приморском крае»	1810000000	000	106 110 426,00	106 110 426,00
Основное мероприятие «Профилактика правонарушений, асоциального и противоправного поведения, повышение уровня правовой культуры населения»	1810100000	000	92 421 426,00	92 421 426,00
Мероприятия по профилактике правонарушений и борьбе с преступностью	1810120740	000	4 125 000,00	4 125 000,00
Закупка товаров, работ и услуг для обеспечения государственных (муниципальных) нужд	1810120740	200	4 125 000,00	4 125 000,00
Иные закупки товаров, работ и услуг для обеспечения государственных (муниципальных) нужд	1810120740	240	4 125 000,00	4 125 000,00
Выплата вознаграждения гражданам, добровольно сдавшим незаконно хранящиеся у них оружие, боеприпасы, взрывчатые вещества и взрывные устройства	1810122410	000	547 700,00	547 700,00
Социальное обеспечение и иные выплаты населению	1810122410	300	547 700,00	547 700,00
Иные выплаты населению	1810122410	360	547 700,00	547 700,00
Субсидия на оплату труда адвокатов, оказывающих гражданам бесплатную юридическую помощь в рамках государственной системы бесплатной юридической помощи на территории Приморского края, и компенсацию их расходов на оказание бесплатной юридической помощи	1810160090	000	1 911 500,00	1 911 500,00
Предоставление субсидий бюджетным, автономным учреждениям и иным некоммерческим организациям	1810160090	600	1 911 500,00	1 911 500,00
Субсидии некоммерческим организациям (за исключением государственных (муниципальных) учреждений)	1810160090	630	1 911 500,00	1 911 500,00
Субсидия на материально-техническое и финансовое обеспечение оказания юридической помощи в труднодоступных и малонаселенных местностях Приморского края	1810160100	000	41 600,00	41 600,00
Предоставление субсидий бюджетным, автономным учреждениям и иным некоммерческим организациям	1810160100	600	41 600,00	41 600,00
Субсидии некоммерческим организациям (за исключением государственных (муниципальных) учреждений)	1810160100	630	41 600,00	41 600,00
Выплата единовременного пособия народным дружинникам и членам семей погибших (умерших) народных дружинников в связи с участием их в охране общественного порядка	1810181380	000	100 000,00	100 000,00
Социальное обеспечение и иные выплаты населению	1810181380	300	100 000,00	100 000,00
Иные выплаты населению	1810181380	360	100 000,00	100 000,00
Субвенции на создание и обеспечение деятельности комиссий по делам несовершеннолетних и защите их прав	1810193010	000	54 655 188,00	54 655 188,00
Межбюджетные трансферты	1810193010	500	54 655 188,00	54 655 188,00
Субвенции	1810193010	530	54 655 188,00	54 655 188,00
Субвенции на реализацию отдельных государственных полномочий по созданию административных комиссий	1810193030	000	31 040 438,00	31 040 438,00
Межбюджетные трансферты	1810193030	500	31 040 438,00	31 040 438,00
Субвенции	1810193030	530	31 040 438,00	31 040 438,00
Основное мероприятие «Профилактика незаконного потребления наркотических средств и психотропных веществ, совершенствование антинаркотической пропаганды»	1810200000	000	6 680 000,00	6 680 000,00
Мероприятия по противодействию распространению наркотиков	1810220720	000	2 880 000,00	2 880 000,00
Закупка товаров, работ и услуг для обеспечения государственных (муниципальных) нужд	1810220720	200	2 880 000,00	2 880 000,00
Иные закупки товаров, работ и услуг для обеспечения государственных (муниципальных) нужд	1810220720	240	2 880 000,00	2 880 000,00

1	2	3	4	5
Мероприятия по социальной профилактике, популяризации здорового образа жизни в целях противодействия распространению наркотиков	1810222460	000	3 000 000,00	3 000 000,00
Закупка товаров, работ и услуг для обеспечения государственных (муниципальных) нужд	1810222460	200	3 000 000,00	3 000 000,00
Иные закупки товаров, работ и услуг для обеспечения государственных (муниципальных) нужд	1810222460	240	3 000 000,00	3 000 000,00
Мероприятия по противодействию распространению наркотиков, реализуемые краевыми государственными учреждениями	1810270340	000	800 000,00	800 000,00
Предоставление субсидий бюджетным, автономным учреждениям и иным некоммерческим организациям	1810270340	600	800 000,00	800 000,00
Субсидии автономным учреждениям	1810270340	620	800 000,00	800 000,00
Основное мероприятие «Формирование в обществе нетерпимого отношения к проявлениям терроризма и экстремизма, повышение уровня антитеррористической защищенности на территории Приморского края»	1810300000	000	5 256 000,00	5 256 000,00
Мероприятия по профилактике экстремизма и терроризма	1810320730	000	3 000 000,00	3 000 000,00
Закупка товаров, работ и услуг для обеспечения государственных (муниципальных) нужд	1810320730	200	3 000 000,00	3 000 000,00
Иные закупки товаров, работ и услуг для обеспечения государственных (муниципальных) нужд	1810320730	240	3 000 000,00	3 000 000,00
Содержание и эксплуатация стационарных металлодетекторов, включая их монтаж, демонтаж и транспортировку при проведении массовых мероприятий	1810323600	000	2 256 000,00	2 256 000,00
Закупка товаров, работ и услуг для обеспечения государственных (муниципальных) нужд	1810323600	200	2 256 000,00	2 256 000,00
Иные закупки товаров, работ и услуг для обеспечения государственных (муниципальных) нужд	1810323600	240	2 256 000,00	2 256 000,00
Основное мероприятие «Пропаганда государственной антикоррупционной политики, формирование в обществе нетерпимого отношения к проявлениям коррупции»	1810400000	000	1 250 000,00	1 250 000,00
Мероприятия по противодействию коррупции	1810423510	000	1 250 000,00	1 250 000,00
Закупка товаров, работ и услуг для обеспечения государственных (муниципальных) нужд	1810423510	200	1 250 000,00	1 250 000,00
Иные закупки товаров, работ и услуг для обеспечения государственных (муниципальных) нужд	1810423510	240	1 250 000,00	1 250 000,00
Основное мероприятие «Пропаганда здорового и социально активного образа жизни, в том числе среди подростков и молодежи»	1810500000	000	400 000,00	400 000,00
Мероприятия по социальной профилактике, популяризации здорового образа жизни в целях профилактики правонарушений	1810522450	000	400 000,00	400 000,00
Закупка товаров, работ и услуг для обеспечения государственных (муниципальных) нужд	1810522450	200	400 000,00	400 000,00
Иные закупки товаров, работ и услуг для обеспечения государственных (муниципальных) нужд	1810522450	240	400 000,00	400 000,00
Основное мероприятие «Профилактика правонарушений в сфере миграционного законодательства Российской Федерации»	1810700000	000	103 000,00	103 000,00
Управление и распоряжение имуществом, находящимся в собственности и ведении Приморского края	1810720780	000	103 000,00	103 000,00
Иные бюджетные ассигнования	1810720780	800	103 000,00	103 000,00
Уплата налогов, сборов и иных платежей	1810720780	850	103 000,00	103 000,00
Подпрограмма «Повышение безопасности дорожного движения в Приморском крае»	1820000000	000	48 523 760,00	48 523 760,00
Федеральный проект «Безопасность дорожного движения»	182R300000	000	48 523 760,00	48 523 760,00
Техническое обслуживание системы видеонаблюдения и автоматической фиксации нарушений Правил дорожного движения Российской Федерации, а также оборудования центра обработки данных (включая аренду каналов связи и оплату электроэнергии)	182R320700	000	40 753 760,00	40 753 760,00
Закупка товаров, работ и услуг для обеспечения государственных (муниципальных) нужд	182R320700	200	40 753 760,00	40 753 760,00
Иные закупки товаров, работ и услуг для обеспечения государственных (муниципальных) нужд	182R320700	240	40 753 760,00	40 753 760,00
Мероприятия по противодействию распространению наркотиков	182R320720	000	770 000,00	770 000,00
Закупка товаров, работ и услуг для обеспечения государственных (муниципальных) нужд	182R320720	200	770 000,00	770 000,00
Иные закупки товаров, работ и услуг для обеспечения государственных (муниципальных) нужд	182R320720	240	770 000,00	770 000,00
Повышение правового сознания и пропаганда культуры поведения участников дорожного движения	182R321170	000	7 000 000,00	7 000 000,00
Закупка товаров, работ и услуг для обеспечения государственных (муниципальных) нужд	182R321170	200	7 000 000,00	7 000 000,00
Иные закупки товаров, работ и услуг для обеспечения государственных (муниципальных) нужд	182R321170	240	7 000 000,00	7 000 000,00
Подпрограмма «Обеспечение деятельности мировой юстиции и государственного управления в сфере обеспечения общественной безопасности и правопорядка в Приморском крае»	1830000000	000	689 192 753,00	630 466 113,00
Основное мероприятие «Обеспечение деятельности мировой юстиции в Приморском крае»	1830100000	000	504 947 329,00	428 279 189,00
Обеспечение деятельности мировых судей Приморского края	1830110120	000	428 279 189,00	428 279 189,00
Расходы на выплаты персоналу в целях обеспечения выполнения функций государственными (муниципальными) органами, казенными учреждениями, органами управления государственными внебюджетными фондами	1830110120	100	227 928 956,00	227 928 956,00
Расходы на выплаты персоналу государственных (муниципальных) органов	1830110120	120	227 928 956,00	227 928 956,00
Закупка товаров, работ и услуг для обеспечения государственных (муниципальных) нужд	1830110120	200	199 318 221,00	199 318 221,00
Иные закупки товаров, работ и услуг для обеспечения государственных (муниципальных) нужд	1830110120	240	199 318 221,00	199 318 221,00
Социальное обеспечение и иные выплаты населению	1830110120	300	15 000,00	15 000,00
Социальные выплаты гражданам, кроме публичных нормативных социальных выплат	1830110120	320	15 000,00	15 000,00
Иные бюджетные ассигнования	1830110120	800	1 017 012,00	1 017 012,00
Уплата налогов, сборов и иных платежей	1830110120	850	1 017 012,00	1 017 012,00
Реставрация объекта культурного наследия «Здание по адресу: г. Владивосток, ул. Луговая, 33» с целью приспособления в офисные помещения для размещения судебных участков мировых судей города Владивостока, в том числе проектно-изыскательские работы	1830142860	000	76 668 140,00	0,00
Капитальные вложения в объекты государственной (муниципальной) собственности	1830142860	400	76 668 140,00	0,00
Бюджетные инвестиции	1830142860	410	76 668 140,00	0,00
Основное мероприятие «Финансовое обеспечение переданных федеральных полномочий»	1830200000	000	33 909 100,00	51 850 600,00
Субвенции на осуществление первичного воинского учета на территориях, где отсутствуют военные комиссариаты	1830251180	000	31 820 500,00	33 000 900,00
Межбюджетные трансферты	1830251180	500	31 820 500,00	33 000 900,00
Субвенции	1830251180	530	31 820 500,00	33 000 900,00
Субвенции на осуществление полномочий по составлению (изменению) списков кандидатов в присяжные заседатели федеральных судов общей юрисдикции в Российской Федерации	1830251200	000	2 088 600,00	18 849 700,00
Межбюджетные трансферты	1830251200	500	2 088 600,00	18 849 700,00
Субвенции	1830251200	530	2 088 600,00	18 849 700,00
Основное мероприятие «Обеспечение государственного управления в сфере реализации государственной программы»	1830300000	000	150 336 324,00	150 336 324,00
Руководство и управление в сфере установленных функций органов государственной власти	1830310030	000	38 360 715,00	38 360 715,00

1	2	3	4	5
Расходы на выплаты персоналу в целях обеспечения выполнения функций государственными (муниципальными) органами, казенными учреждениями, органами управления государственными внебюджетными фондами	1830310030	100	37 610 715,00	37 610 715,00
Расходы на выплаты персоналу государственных (муниципальных) органов	1830310030	120	37 610 715,00	37 610 715,00
Закупка товаров, работ и услуг для обеспечения государственных (муниципальных) нужд	1830310030	200	750 000,00	750 000,00
Иные закупки товаров, работ и услуг для обеспечения государственных (муниципальных) нужд	1830310030	240	750 000,00	750 000,00
Расходы на обеспечение деятельности (оказание услуг, выполнение работ) краевых государственных учреждений	1830370590	000	111 975 609,00	111 975 609,00
Расходы на выплаты персоналу в целях обеспечения выполнения функций государственными (муниципальными) органами, казенными учреждениями, органами управления государственными внебюджетными фондами	1830370590	100	28 432 729,00	28 432 729,00
Расходы на выплаты персоналу казенных учреждений	1830370590	110	28 432 729,00	28 432 729,00
Закупка товаров, работ и услуг для обеспечения государственных (муниципальных) нужд	1830370590	200	83 463 165,00	83 463 165,00
Иные закупки товаров, работ и услуг для обеспечения государственных (муниципальных) нужд	1830370590	240	83 463 165,00	83 463 165,00
Иные бюджетные ассигнования	1830370590	800	79 715,00	79 715,00
Уплата налогов, сборов и иных платежей	1830370590	850	79 715,00	79 715,00
Государственная программа Приморского края «Патриотическое воспитание граждан, реализация государственной национальной политики и развитие институтов гражданского общества на территории Приморского края» на 2020-2027 годы	1900000000	000	133 212 650,64	149 796 278,52
Подпрограмма «Патриотическое воспитание граждан в Приморском крае»	1910000000	000	20 327 387,00	37 001 429,00
Основное мероприятие «Мероприятия историко-патриотической, культурно-патриотической, спортивно-патриотической направленности»	1910300000	000	20 327 387,00	37 001 429,00
Организация и проведение краевых Спартакиад молодежи допризывного возраста и других мероприятий для молодежи патриотической направленности	1910371020	000	700 000,00	700 000,00
Предоставление субсидий бюджетным, автономным учреждениям и иным некоммерческим организациям	1910371020	600	700 000,00	700 000,00
Субсидии автономным учреждениям	1910371020	620	700 000,00	700 000,00
Субсидии бюджетам муниципальных образований Приморского края на проведение работ по восстановлению воинских захоронений, находящихся в муниципальной собственности	19103R2990	000	19 627 387,00	36 301 429,00
Межбюджетные трансферты	19103R2990	500	19 627 387,00	36 301 429,00
Субсидии	19103R2990	520	19 627 387,00	36 301 429,00
Подпрограмма «Этнокультурное развитие народов Приморского края и гармонизация межнациональных отношений»	1920000000	000	2 285 263,64	2 194 849,52
Основное мероприятие «Повышение качества жизни коренных малочисленных народов Российской Федерации, проживающих в Приморском крае»	1920200000	000	1 933 863,64	1 843 809,52
Субсидии бюджетам муниципальных образований Приморского края на поддержку экономического и социального развития коренных малочисленных народов Севера, Сибири и Дальнего Востока	19202R5150	000	1 933 863,64	1 843 809,52
Межбюджетные трансферты	19202R5150	500	1 933 863,64	1 843 809,52
Субсидии	19202R5150	520	1 933 863,64	1 843 809,52
Основное мероприятие «Содействие сохранению и развитию самобытной культуры коренных малочисленных народов Российской Федерации, проживающих в Приморском крае»	1920300000	000	351 400,00	351 040,00
Организация и проведение краевой Спартакиады коренных малочисленных народов Российской Федерации, проживающих в Приморском крае	1920371030	000	351 400,00	351 040,00
Предоставление субсидий бюджетным, автономным учреждениям и иным некоммерческим организациям	1920371030	600	351 400,00	351 040,00
Субсидии автономным учреждениям	1920371030	620	351 400,00	351 040,00
Подпрограмма «Поддержка социально ориентированных некоммерческих и иных общественных организаций в Приморском крае»	1930000000	000	110 600 000,00	110 600 000,00
Основное мероприятие «Поддержка социально ориентированных некоммерческих организаций в Приморском крае»	1930100000	000	65 600 000,00	65 600 000,00
Субсидии из краевого бюджета социально ориентированным некоммерческим организациям Приморского края на финансовое обеспечение затрат, связанных с реализацией общественно значимых программ (проектов) по направлениям деятельности	1930161290	000	65 600 000,00	65 600 000,00
Предоставление субсидий бюджетным, автономным учреждениям и иным некоммерческим организациям	1930161290	600	65 600 000,00	65 600 000,00
Субсидии некоммерческим организациям (за исключением государственных (муниципальных) учреждений)	1930161290	630	65 600 000,00	65 600 000,00
Основное мероприятие «Поддержка иных общественных организаций в Приморском крае»	1930200000	000	45 000 000,00	45 000 000,00
Предоставление субсидии из краевого бюджета Приморской краевой организации общероссийской общественной организации «Всероссийское общество инвалидов» в целях финансового обеспечения затрат, связанных с реализацией общественно значимой программы по защите прав и интересов инвалидов в Приморском крае	1930261380	000	10 000 000,00	10 000 000,00
Предоставление субсидий бюджетным, автономным учреждениям и иным некоммерческим организациям	1930261380	600	10 000 000,00	10 000 000,00
Субсидии некоммерческим организациям (за исключением государственных (муниципальных) учреждений)	1930261380	630	10 000 000,00	10 000 000,00
Предоставление субсидии из краевого бюджета Приморской краевой организации Общероссийской общественной организации инвалидов «Всероссийское ордена Трудового Красного Знамени общество слепых» в целях финансового обеспечения затрат, связанных с реализацией общественно значимой программы по защите прав и интересов инвалидов в Приморском крае	1930261390	000	2 000 000,00	2 000 000,00
Предоставление субсидий бюджетным, автономным учреждениям и иным некоммерческим организациям	1930261390	600	2 000 000,00	2 000 000,00
Субсидии некоммерческим организациям (за исключением государственных (муниципальных) учреждений)	1930261390	630	2 000 000,00	2 000 000,00
Предоставление субсидии из краевого бюджета Приморскому региональному отделению Общероссийской общественной организации инвалидов «Всероссийское общество глухих» в целях финансового обеспечения затрат, связанных с реализацией общественно значимой программы по защите прав и интересов инвалидов в Приморском крае	1930261400	000	2 000 000,00	2 000 000,00
Предоставление субсидий бюджетным, автономным учреждениям и иным некоммерческим организациям	1930261400	600	2 000 000,00	2 000 000,00
Субсидии некоммерческим организациям (за исключением государственных (муниципальных) учреждений)	1930261400	630	2 000 000,00	2 000 000,00
Предоставление субсидии из краевого бюджета Приморской краевой общественной организации ветеранов (пенсионеров) войны, труда, Вооруженных Сил и правоохранительных органов в целях финансового обеспечения затрат, связанных с реализацией общественно значимой программы по защите прав и интересов ветеранов в Приморском крае	1930261410	000	21 000 000,00	21 000 000,00
Предоставление субсидий бюджетным, автономным учреждениям и иным некоммерческим организациям	1930261410	600	21 000 000,00	21 000 000,00
Субсидии некоммерческим организациям (за исключением государственных (муниципальных) учреждений)	1930261410	630	21 000 000,00	21 000 000,00
Предоставление субсидии из краевого бюджета Приморскому отдельскому казачьему обществу Уссурийского войскового казачьего общества	1930261530	000	10 000 000,00	10 000 000,00
Предоставление субсидий бюджетным, автономным учреждениям и иным некоммерческим организациям	1930261530	600	10 000 000,00	10 000 000,00
Субсидии некоммерческим организациям (за исключением государственных (муниципальных) учреждений)	1930261530	630	10 000 000,00	10 000 000,00
Государственная программа Приморского края «Формирование современной городской среды муниципальных образований Приморского края» на 2020-2027 годы	2000000000	000	1 782 027 756,00	1 806 820 511,00
Подпрограмма «Формирование современной городской среды муниципальных образований Приморского края»	2010000000	000	582 027 756,00	606 820 511,00

1	2	3	4	5
Федеральный проект «Формирование комфортной городской среды»	201F200000	000	582 027 756,00	606 820 511,00
Субсидии бюджетам муниципальных образований Приморского края на поддержку муниципальных программ формирования современной городской среды	201F255550	000	582 027 756,00	606 820 511,00
Межбюджетные трансферты	201F255550	500	582 027 756,00	606 820 511,00
Субсидии	201F255550	520	582 027 756,00	606 820 511,00
Подпрограмма «Благоустройство территорий муниципальных образований Приморского края»	2020000000	000	1 200 000 000,00	1 200 000 000,00
Основное мероприятие «Поддержка муниципальных программ по благоустройству территорий муниципальных образований Приморского края»	2020100000	000	1 200 000 000,00	1 200 000 000,00
Субсидии бюджетам муниципальных образований Приморского края на поддержку муниципальных программ по благоустройству территорий муниципальных образований Приморского края	2020192610	000	1 200 000 000,00	1 200 000 000,00
Межбюджетные трансферты	2020192610	500	1 200 000 000,00	1 200 000 000,00
Субсидии	2020192610	520	1 200 000 000,00	1 200 000 000,00
Непрограммные направления деятельности органов государственной власти	9900000000	000	4 370 053 121,88	3 470 924 775,00
Мероприятия непрограммных направлений деятельности органов государственной власти	9990000000	000	4 370 053 121,88	3 470 924 775,00
Непрограммные мероприятия	9999900000	000	4 370 053 121,88	3 470 924 775,00
Губернатор Приморского края	9999910010	000	6 426 293,00	6 426 293,00
Расходы на выплаты персоналу в целях обеспечения выполнения функций государственными (муниципальными) органами, казенными учреждениями, органами управления государственными внебюджетными фондами	9999910010	100	6 426 293,00	6 426 293,00
Расходы на выплаты персоналу государственных (муниципальных) органов	9999910010	120	6 426 293,00	6 426 293,00
Руководство и управление в сфере установленных функций органов государственной власти Приморского края	9999910030	000	1 920 593 985,00	1 920 593 881,55
Расходы на выплаты персоналу в целях обеспечения выполнения функций государственными (муниципальными) органами, казенными учреждениями, органами управления государственными внебюджетными фондами	9999910030	100	1 167 779 987,00	1 167 779 883,55
Расходы на выплаты персоналу государственных (муниципальных) органов	9999910030	120	1 167 779 987,00	1 167 779 883,55
Закупка товаров, работ и услуг для обеспечения государственных (муниципальных) нужд	9999910030	200	140 331 390,00	140 331 390,00
Иные закупки товаров, работ и услуг для обеспечения государственных (муниципальных) нужд	9999910030	240	140 331 390,00	140 331 390,00
Социальное обеспечение и иные выплаты населению	9999910030	300	11 744 000,00	11 744 000,00
Социальные выплаты гражданам, кроме публичных нормативных социальных выплат	9999910030	320	4 000,00	4 000,00
Иные выплаты населению	9999910030	360	11 740 000,00	11 740 000,00
Иные бюджетные ассигнования	9999910030	800	600 738 608,00	600 738 608,00
Уплата налогов, сборов и иных платежей	9999910030	850	738 608,00	738 608,00
Резервные средства	9999910030	870	600 000 000,00	600 000 000,00
Председатель Законодательного Собрания Приморского края и его заместители	9999910040	000	13 755 488,00	13 755 488,00
Расходы на выплаты персоналу в целях обеспечения выполнения функций государственными (муниципальными) органами, казенными учреждениями, органами управления государственными внебюджетными фондами	9999910040	100	13 755 488,00	13 755 488,00
Расходы на выплаты персоналу государственных (муниципальных) органов	9999910040	120	13 755 488,00	13 755 488,00
Депутаты (члены) Законодательного Собрания Приморского края	9999910050	000	87 629 623,00	87 629 623,00
Расходы на выплаты персоналу в целях обеспечения выполнения функций государственными (муниципальными) органами, казенными учреждениями, органами управления государственными внебюджетными фондами	9999910050	100	87 629 623,00	87 629 623,00
Расходы на выплаты персоналу государственных (муниципальных) органов	9999910050	120	87 629 623,00	87 629 623,00
Уполномоченный по правам человека в Приморском крае	9999910060	000	3 975 910,00	3 975 910,00
Расходы на выплаты персоналу в целях обеспечения выполнения функций государственными (муниципальными) органами, казенными учреждениями, органами управления государственными внебюджетными фондами	9999910060	100	3 975 910,00	3 975 910,00
Расходы на выплаты персоналу государственных (муниципальных) органов	9999910060	120	3 975 910,00	3 975 910,00
Уполномоченный по защите прав предпринимателей в Приморском крае	9999910070	000	3 975 910,00	3 975 910,00
Расходы на выплаты персоналу в целях обеспечения выполнения функций государственными (муниципальными) органами, казенными учреждениями, органами управления государственными внебюджетными фондами	9999910070	100	3 975 910,00	3 975 910,00
Расходы на выплаты персоналу государственных (муниципальных) органов	9999910070	120	3 975 910,00	3 975 910,00
Председатель Контрольно-счетной палаты Приморского края и его заместитель, аудиторы Контрольно-счетной палаты Приморского края	9999910080	000	22 550 298,00	22 550 298,00
Расходы на выплаты персоналу в целях обеспечения выполнения функций государственными (муниципальными) органами, казенными учреждениями, органами управления государственными внебюджетными фондами	9999910080	100	22 550 298,00	22 550 298,00
Расходы на выплаты персоналу государственных (муниципальных) органов	9999910080	120	22 550 298,00	22 550 298,00
Члены Избирательной комиссии Приморского края	9999910090	000	53 379 265,00	53 379 265,00
Расходы на выплаты персоналу в целях обеспечения выполнения функций государственными (муниципальными) органами, казенными учреждениями, органами управления государственными внебюджетными фондами	9999910090	100	53 379 265,00	53 379 265,00
Расходы на выплаты персоналу государственных (муниципальных) органов	9999910090	120	53 379 265,00	53 379 265,00
Председатели территориальных избирательных комиссий	9999910100	000	78 075 070,00	78 075 070,00
Расходы на выплаты персоналу в целях обеспечения выполнения функций государственными (муниципальными) органами, казенными учреждениями, органами управления государственными внебюджетными фондами	9999910100	100	78 075 070,00	78 075 070,00
Расходы на выплаты персоналу государственных (муниципальных) органов	9999910100	120	78 075 070,00	78 075 070,00
Аппараты территориальных избирательных комиссий	9999910110	000	37 795 300,00	37 795 300,00
Расходы на выплаты персоналу в целях обеспечения выполнения функций государственными (муниципальными) органами, казенными учреждениями, органами управления государственными внебюджетными фондами	9999910110	100	33 432 900,00	33 432 900,00
Расходы на выплаты персоналу государственных (муниципальных) органов	9999910110	120	33 432 900,00	33 432 900,00
Закупка товаров, работ и услуг для обеспечения государственных (муниципальных) нужд	9999910110	200	4 362 400,00	4 362 400,00
Иные закупки товаров, работ и услуг для обеспечения государственных (муниципальных) нужд	9999910110	240	4 362 400,00	4 362 400,00
Уполномоченный по правам ребенка в Приморском крае	9999910120	000	3 975 910,00	3 975 910,00
Расходы на выплаты персоналу в целях обеспечения выполнения функций государственными (муниципальными) органами, казенными учреждениями, органами управления государственными внебюджетными фондами	9999910120	100	3 975 910,00	3 975 910,00
Расходы на выплаты персоналу государственных (муниципальных) органов	9999910120	120	3 975 910,00	3 975 910,00
Мероприятия по профессиональной переподготовке и повышению квалификации государственных служащих	9999920020	000	798 000,00	798 000,00
Закупка товаров, работ и услуг для обеспечения государственных (муниципальных) нужд	9999920020	200	798 000,00	798 000,00
Иные закупки товаров, работ и услуг для обеспечения государственных (муниципальных) нужд	9999920020	240	798 000,00	798 000,00
Проведение выборов в органы местного самоуправления и местного референдума, финансирование которых предусматривается федеральными законами за счет средств бюджета субъекта Российской Федерации	9999920420	000	100 000,00	100 000,00
Иные бюджетные ассигнования	9999920420	800	100 000,00	100 000,00
Специальные расходы	9999920420	880	100 000,00	100 000,00
Мероприятия, проводимые Правительством Приморского края	9999920440	000	5 413 400,00	5 413 400,00
Закупка товаров, работ и услуг для обеспечения государственных (муниципальных) нужд	9999920440	200	5 413 400,00	5 413 400,00

1	2	3	4	5
Иные закупки товаров, работ и услуг для обеспечения государственных (муниципальных) нужд	9999920440	240	5 413 400,00	5 413 400,00
Членский взнос участника «Межрегиональной ассоциации экономического взаимодействия субъектов Российской Федерации «Дальний Восток и Забайкалье»	9999920460	000	2 278 000,00	2 278 000,00
Иные бюджетные ассигнования	9999920460	800	2 278 000,00	2 278 000,00
Уплата налогов, сборов и иных платежей	9999920460	850	2 278 000,00	2 278 000,00
Использование и эксплуатация средств автоматизации, повышение правовой культуры избирателей и организаторов выборов	9999921160	000	494 800,00	494 800,00
Закупка товаров, работ и услуг для обеспечения государственных (муниципальных) нужд	9999921160	200	494 800,00	494 800,00
Иные закупки товаров, работ и услуг для обеспечения государственных (муниципальных) нужд	9999921160	240	494 800,00	494 800,00
Возмещение собственникам животных и (или) продуктов животноводства, изъятых при ликвидации очагов особо опасных болезней животных на территории Приморского края, их стоимости	9999921730	000	100 000,00	100 000,00
Иные бюджетные ассигнования	9999921730	800	100 000,00	100 000,00
Уплата налогов, сборов и иных платежей	9999921730	850	100 000,00	100 000,00
Страхование государственных гражданских служащих Приморского края	9999921790	000	3 844 986,00	3 844 986,00
Закупка товаров, работ и услуг для обеспечения государственных (муниципальных) нужд	9999921790	200	3 844 986,00	3 844 986,00
Иные закупки товаров, работ и услуг для обеспечения государственных (муниципальных) нужд	9999921790	240	3 844 986,00	3 844 986,00
Мероприятия по обеспечению информационной безопасности	9999922110	000	2 672 780,00	3 912 940,00
Закупка товаров, работ и услуг для обеспечения государственных (муниципальных) нужд	9999922110	200	2 672 780,00	3 912 940,00
Иные закупки товаров, работ и услуг для обеспечения государственных (муниципальных) нужд	9999922110	240	2 672 780,00	3 912 940,00
Резервный фонд Правительства Приморского края по ликвидации чрезвычайных ситуаций природного и техногенного характера	9999923800	000	140 000 000,00	140 000 000,00
Иные бюджетные ассигнования	9999923800	800	140 000 000,00	140 000 000,00
Резервные средства	9999923800	870	140 000 000,00	140 000 000,00
Резервный фонд Правительства Приморского края	9999929010	000	50 000 000,00	50 000 000,00
Иные бюджетные ассигнования	9999929010	800	50 000 000,00	50 000 000,00
Резервные средства	9999929010	870	50 000 000,00	50 000 000,00
Резерв материальных ресурсов Приморского края для ликвидации чрезвычайных ситуаций природного и техногенного характера	9999929030	000	19 600 000,00	6 588 124,00
Закупка товаров, работ и услуг для обеспечения государственных (муниципальных) нужд	9999929030	200	19 600 000,00	6 588 124,00
Закупка товаров, работ и услуг в целях формирования государственного материального резерва	9999929030	230	19 600 000,00	6 588 124,00
Мероприятия по обеспечению мобилизационной готовности экономики	9999929040	000	450 000,00	450 000,00
Закупка товаров, работ и услуг для обеспечения государственных (муниципальных) нужд	9999929040	200	450 000,00	450 000,00
Иные закупки товаров, работ и услуг для обеспечения государственных (муниципальных) нужд	9999929040	240	450 000,00	450 000,00
Расходы, связанные с исполнением судебных актов и решений налоговых органов	9999929050	000	110 000 000,00	110 000 000,00
Иные бюджетные ассигнования	9999929050	800	110 000 000,00	110 000 000,00
Исполнение судебных актов	9999929050	830	50 000 000,00	50 000 000,00
Уплата налогов, сборов и иных платежей	9999929050	850	60 000 000,00	60 000 000,00
Государственные гарантии Приморского края	9999929070	000	891 578 980,06	0,00
Иные бюджетные ассигнования	9999929070	800	891 578 980,06	0,00
Исполнение государственных (муниципальных) гарантий без права регрессного требования гаранта к принципалу или уступки гаранту прав требования бенефициара к принципалу	9999929070	840	891 578 980,06	0,00
Расходы на осуществление государственного контроля за соблюдением правил технической эксплуатации внеуличного транспорта и правил пользования внеуличным транспортом	9999950670	000	506 900,00	506 900,00
Расходы на выплаты персоналу в целях обеспечения выполнения функций государственными (муниципальными) органами, казенными учреждениями, органами управления государственными внебюджетными фондами	9999950670	100	481 555,00	481 555,00
Расходы на выплаты персоналу государственных (муниципальных) органов	9999950670	120	481 555,00	481 555,00
Закупка товаров, работ и услуг для обеспечения государственных (муниципальных) нужд	9999950670	200	25 345,00	25 345,00
Иные закупки товаров, работ и услуг для обеспечения государственных (муниципальных) нужд	9999950670	240	25 345,00	25 345,00
Иные межбюджетные трансферты на обеспечение деятельности депутатов Государственной Думы и их помощников в избирательных округах	9999951410	000	18 100 000,00	18 100 000,00
Расходы на выплаты персоналу в целях обеспечения выполнения функций государственными (муниципальными) органами, казенными учреждениями, органами управления государственными внебюджетными фондами	9999951410	100	13 496 000,00	13 496 000,00
Расходы на выплаты персоналу государственных (муниципальных) органов	9999951410	120	13 496 000,00	13 496 000,00
Закупка товаров, работ и услуг для обеспечения государственных (муниципальных) нужд	9999951410	200	4 604 000,00	4 604 000,00
Иные закупки товаров, работ и услуг для обеспечения государственных (муниципальных) нужд	9999951410	240	4 604 000,00	4 604 000,00
Иные межбюджетные трансферты на обеспечение членов Совета Федерации и их помощников в субъектах Российской Федерации	9999951420	000	2 850 000,00	2 850 000,00
Расходы на выплаты персоналу в целях обеспечения выполнения функций государственными (муниципальными) органами, казенными учреждениями, органами управления государственными внебюджетными фондами	9999951420	100	2 100 000,00	2 100 000,00
Расходы на выплаты персоналу государственных (муниципальных) органов	9999951420	120	2 100 000,00	2 100 000,00
Закупка товаров, работ и услуг для обеспечения государственных (муниципальных) нужд	9999951420	200	750 000,00	750 000,00
Иные закупки товаров, работ и услуг для обеспечения государственных (муниципальных) нужд	9999951420	240	750 000,00	750 000,00
Осуществление переданных полномочий Российской Федерации на государственную регистрацию актов гражданского состояния	9999959300	000	135 586 900,00	139 809 200,00
Расходы на выплаты персоналу в целях обеспечения выполнения функций государственными (муниципальными) органами, казенными учреждениями, органами управления государственными внебюджетными фондами	9999959300	100	20 276 696,00	20 276 696,00
Расходы на выплаты персоналу государственных (муниципальных) органов	9999959300	120	20 276 696,00	20 276 696,00
Закупка товаров, работ и услуг для обеспечения государственных (муниципальных) нужд	9999959300	200	9 427 154,00	13 649 454,00
Иные закупки товаров, работ и услуг для обеспечения государственных (муниципальных) нужд	9999959300	240	9 427 154,00	13 649 454,00
Социальное обеспечение и иные выплаты населению	9999959300	300	1 000,00	1 000,00
Социальные выплаты гражданам, кроме публичных нормативных социальных выплат	9999959300	320	1 000,00	1 000,00
Межбюджетные трансферты	9999959300	500	105 882 050,00	105 882 050,00
Субвенции	9999959300	530	105 882 050,00	105 882 050,00
Расходы на обеспечение деятельности (оказание услуг, выполнение работ) краевых государственных учреждений	9999970590	000	661 885 361,00	661 885 361,00
Расходы на выплаты персоналу в целях обеспечения выполнения функций государственными (муниципальными) органами, казенными учреждениями, органами управления государственными внебюджетными фондами	9999970590	100	100 937 236,00	100 937 236,00
Расходы на выплаты персоналу казенных учреждений	9999970590	110	100 937 236,00	100 937 236,00
Закупка товаров, работ и услуг для обеспечения государственных (муниципальных) нужд	9999970590	200	14 290 835,00	14 290 835,00
Иные закупки товаров, работ и услуг для обеспечения государственных (муниципальных) нужд	9999970590	240	14 290 835,00	14 290 835,00
Социальное обеспечение и иные выплаты населению	9999970590	300	50 000,00	50 000,00
Социальные выплаты гражданам, кроме публичных нормативных социальных выплат	9999970590	320	50 000,00	50 000,00
Предоставление субсидий бюджетным, автономным учреждениям и иным некоммерческим организациям	9999970590	600	286 577 220,00	286 577 220,00
Субсидии бюджетным учреждениям	9999970590	610	252 787 225,00	252 787 225,00
Субсидии автономным учреждениям	9999970590	620	33 789 995,00	33 789 995,00
Иные бюджетные ассигнования	9999970590	800	260 030 070,00	260 030 070,00
Уплата налогов, сборов и иных платежей	9999970590	850	30 070,00	30 070,00
Резервные средства	9999970590	870	260 000 000,00	260 000 000,00
Расходы на создание и оснащение краевой ветеринарной лаборатории	9999971160	000	14 000 000,00	14 000 000,00
Предоставление субсидий бюджетным, автономным учреждениям и иным некоммерческим организациям	9999971160	600	14 000 000,00	14 000 000,00
Субсидии бюджетным учреждениям	9999971160	610	14 000 000,00	14 000 000,00
Единовременные выплаты гражданам при награждении наградами Приморского края	9999981390	000	1 287 350,00	1 287 350,00
Социальное обеспечение и иные выплаты населению	9999981390	300	1 287 350,00	1 287 350,00
Иные выплаты населению	9999981390	360	1 287 350,00	1 287 350,00
Субвенции, передаваемые бюджету Владивостокского городского округа на реализацию государственного полномочия по регулированию цен (тарифов) на перевозки пассажиров и багажа морским общественным транспортом на территории Владивостокского городского округа	9999993020	000	65 400,00	65 400,00
Межбюджетные трансферты	9999993020	500	65 400,00	65 400,00
Субвенции	9999993020	530	65 400,00	65 400,00
Субвенции на организацию мероприятий при осуществлении деятельности по обращению с животными без владельцев	9999993040	000	32 014 680,00	32 014 680,00
Межбюджетные трансферты	9999993040	500	32 014 680,00	32 014 680,00
Субвенции	9999993040	530	32 014 680,00	32 014 680,00
Субвенции, передаваемые органам местного самоуправления городских округов и муниципальных районов Приморского края на реализацию государственного полномочия по установлению регулируемых тарифов на регулярные перевозки пассажиров и багажа автомобильным и наземным электрическим общественным транспортом по муниципальным маршрутам в границах муниципального образования	9999993130	000	109 582,00	109 582,00
Межбюджетные трансферты	9999993130	500	109 582,00	109 582,00
Субвенции	9999993130	530	109 582,00	109 582,00
Информационное освещение деятельности органов государственной власти Приморского края в средствах массовой информации	9999998770	000	42 000 000,00	42 000 000,00
Закупка товаров, работ и услуг для обеспечения государственных (муниципальных) нужд	9999998770	200	42 000 000,00	42 000 000,00
Иные закупки товаров, работ и услуг для обеспечения государственных (муниципальных) нужд	9999998770	240	42 000 000,00	42 000 000,00
Мероприятия по подготовке управленческих кадров для организаций народного хозяйства Российской Федерации	99999R0660	000	2 182 950,82	2 183 103,45
Закупка товаров, работ и услуг для обеспечения государственных (муниципальных) нужд	99999R0660	200	2 182 950,82	2 183 103,45
Иные закупки товаров, работ и услуг для обеспечения государственных (муниципальных) нужд	99999R0660	240	2 182 950,82	2 183 103,45
Всего расходов			128 729 782 700,40	126 776 549 439,43

Приложение 13
к Закону
Приморского края
от 30.07.2020 № 851-КЗ

«Приложение 20
к Закону
Приморского края
от 19.12.2019 № 664-КЗ

Таблица 14

Субвенции
бюджетам муниципальных образований Приморского края на осуществление полномочий Российской Федерации по первичному воинскому учету на территориях, где отсутствуют военные комиссариаты, на 2020 год

(рублей)

Наименование муниципальных образований Приморского края	Норматив численности работников по воинскому учету, всего	В том числе		Объем субвенции
		освобожден-ные военно-учетные работники (на 1 ставку)	работники по совмес-тительству (на 0,5 ставки)	
1	2	3	4	5
Городской округ ЗАТО Фокино	5	5		1 710 797,50
Анучинский муниципальный округ	3	3		1 026 478,50
Дальнереченский муниципальный район	6	2	4	1 368 560,00
в том числе:				
Веденкинское сельское поселение	1	1		342 140,00
Малиновское сельское поселение	1	1		342 140,00
Ореховское сельское поселение	1		1	171 070,00
Ракитненское сельское поселение	1		1	171 070,00
Рождественское сельское поселение	1		1	171 070,00
Сальское сельское поселение	1		1	171 070,00
Кавалеровский муниципальный район	1		1	205 284,00
в том числе:				
Устиновское сельское поселение	1		1	205 284,00
Кировский муниципальный район	8	4	4	2 052 840,00
в том числе:				
Горненское сельское поселение	1		1	171 070,00
Горноключевское городское поселение	1	1		342 140,00
Кировское городское поселение	3	3		1 026 420,00
Крыловское сельское поселение	1		1	171 070,00
Руновское сельское поселение	1		1	171 070,00
Хвищанское сельское поселение	1		1	171 070,00

1	2	3	4	5
Красноармейский муниципальный район	10	3	7	2 566 050,00
в том числе:				
Востокское городское поселение	1	1		410 568,00
Вострецовское сельское поселение	1		1	205 284,00
Глубинненское сельское поселение	1		1	205 284,00
Дальнекутское сельское поселение	1		1	205 284,00
Измайлихинское сельское поселение	1		1	205 284,00
Лукьяновское сельское поселение	1		1	171 070,00
Мельничное сельское поселение	1		1	205 284,00
Новопокровское сельское поселение	1	1		342 140,00
Рощинское сельское поселение	1	1		410 568,00
Таежненское сельское поселение	1		1	205 284,00
Лазовский муниципальный район	5	2	3	1 197 490,00
в том числе:				
Беневское сельское поселение	1		1	171 070,00
Валентиновское сельское поселение	1		1	171 070,00
Лазовское сельское поселение	1	1		342 140,00
Преображенское городское поселение	1	1		342 140,00
Чернорученское сельское поселение	1		1	171 070,00
Михайловский муниципальный район	7	7		2 394 980,00
в том числе:				
Григорьевское сельское поселение	1	1		342 140,00
Ивановское сельское поселение	1	1		342 140,00
Кремовское сельское поселение	1	1		342 140,00
Новошахтинское городское поселение	2	2		684 280,00
Осиновское сельское поселение	1	1		342 140,00
Сунятсенское сельское поселение	1	1		342 140,00
Надеждинский муниципальный район	4	4		1 368 560,00
в том числе:				
Раздольненское сельское поселение	2	2		684 280,00
Тавричанское сельское поселение	2	2		684 280,00
Октябрьский муниципальный район	1	1		342 140,00
в том числе:				
Липовецкое городское поселение	1	1		342 140,00
Ольгинский муниципальный район	7	1	6	1 642 272,00
в том числе:				
Веселояровское сельское поселение	1		1	205 284,00
Милоградовское сельское поселение	1		1	205 284,00
Молдавановское сельское поселение	1		1	205 284,00
Моряк-Рыболовское сельское поселение	1		1	205 284,00
Ольгинское городское поселение	1	1		410 568,00
Пермское сельское поселение	1		1	205 284,00
Тимофеевское сельское поселение	1		1	205 284,00
Партизанский муниципальный район	6	6		2 052 840,00
в том числе:				
Владимиро-Александровское сельское поселение	1	1		342 140,00
Екатериновское сельское поселение	1	1		342 140,00
Золотодолинское сельское поселение	1	1		342 140,00
Новицкое сельское поселение	1	1		342 140,00
Новолитовское сельское поселение	1	1		342 140,00
Сергеевское сельское поселение	1	1		342 140,00
Пожарский муниципальный район	9	1	8	1 710 700,00
в том числе:				
Верхнеперевальское сельское поселение	1		1	171 070,00
Губеровское сельское поселение	1		1	171 070,00
Игнатьевское сельское поселение	1		1	171 070,00
Краснояровское сельское поселение	1		1	171 070,00
Нагорненское сельское поселение	1		1	171 070,00
Пожарское сельское поселение	1	1		342 140,00
Светлогорское сельское поселение	1		1	171 070,00
Соболинское сельское поселение	1		1	171 070,00
Федосьевское сельское поселение	1		1	171 070,00
Спасский муниципальный район	9	5	4	2 394 980,00
в том числе:				
Александровское сельское поселение	1		1	171 070,00
Дубовское сельское поселение	1		1	171 070,00
Духовское сельское поселение	1		1	171 070,00
Краснокутское сельское поселение	1	1		342 140,00
Прохорское сельское поселение	1		1	171 070,00
Спасское сельское поселение	2	2		684 280,00
Хвалынское сельское поселение	1	1		342 140,00
Чкаловское сельское поселение	1	1		342 140,00
Тернейский муниципальный район	10	2	8	2 463 408,00
в том числе:				
Амгунское сельское поселение	1		1	205 284,00
Единкинское сельское поселение	1		1	205 284,00
Кемское сельское поселение	1		1	205 284,00
Максимовское сельское поселение	1		1	205 284,00
Пластунское городское поселение	1	1		410 568,00
Самаргинское сельское поселение	1		1	205 284,00
Городское поселение Светлое	1		1	205 284,00
Тернейское городское поселение	1	1		410 568,00
Удэгейское сельское поселение	1		1	205 284,00
Усть-Соболевское сельское поселение	1		1	205 284,00

1	2	3	4	5
Ханкайский муниципальный район	4	4		1 368 560,00
в том числе:				
Ильинское сельское поселение	1	1		342 140,00
Камень-Рыболовское сельское поселение	2	2		684 280,00
Новокачалинское сельское поселение	1	1		342 140,00
Хасанский муниципальный район	7	4	3	1 881 770,00
в том числе:				
Барабашское сельское поселение	1	1		342 140,00
Безверховское сельское поселение	1		1	171 070,00
Зарубинское городское поселение	1	1		342 140,00
Краскинское городское поселение	1	1		342 140,00
Посьетское городское поселение	1	1		342 140,00
Приморское городское поселение	1		1	171 070,00
Хасанское городское поселение	1		1	171 070,00
Хорольский муниципальный район	4	2	2	1 026 420,00
в том числе:				
Благодатненское сельское поселение	1		1	171 070,00
Лучкинское сельское поселение	1		1	171 070,00
Ярославское городское поселение	2	2		684 280,00
Черниговский муниципальный район	6	4	2	1 710 700,00
в том числе:				
Дмитриевское сельское поселение	1	1		342 140,00
Реттиховское сельское поселение	1		1	171 070,00
Сибирцевское городское поселение	3	3		1 026 420,00
Снегуровское сельское поселение	1		1	171 070,00
Шкотовский муниципальный район	7	6	1	2 223 910,00
в том числе:				
Новонежинское сельское поселение	1	1		342 140,00
Подъяпольское сельское поселение	1	1		342 140,00
Романовское сельское поселение	1	1		342 140,00
Смоляниновское городское поселение	1	1		342 140,00
Центральненское сельское поселение	1		1	171 070,00
Шкотовское городское поселение	1	1		342 140,00
Штыковское сельское поселение	1	1		342 140,00
Яковлевский муниципальный район	5	3	2	1 368 560,00
в том числе:				
Варфоломеевское сельское поселение	1	1		342 140,00
Новосысоевское сельское поселение	1	1		342 140,00
Покровское сельское поселение	1		1	171 070,00
Яблоновское сельское поселение	1		1	171 070,00
Яковлевское сельское поселение	1	1		342 140,00
Итого	124	69	55	34 077 300,00

Приложение 14
к Закону
Приморского края
от 30.07.2020 № 851-КЗ

«Приложение 20
к Закону
Приморского края
от 19.12.2019 № 664-КЗ

Таблица 30

Субсидии
бюджетам муниципальных образований Приморского края на строительство, реконструкцию и приобретение зданий муниципальных общеобразовательных организаций на 2020 год

(рублей)

Наименование муниципальных образований Приморского края	Сумма
Арсеньевский городской округ	39 427 570,00
Владивостокский городской округ	87 674 400,00
Кировский муниципальный район	6 930 000,00
Красноармейский муниципальный район	300 000 000,00
Партизанский муниципальный район	160 000 000,00
Тернейский муниципальный район	11 938 562,22
Черниговский муниципальный район	15 000 000,00
Итого	620 970 532,22

Приложение 15
к Закону
Приморского края
от 30.07.2020 № 851-КЗ

«Приложение 20
к Закону
Приморского края
от 19.12.2019 № 664-КЗ

Таблица 33

Субсидии
бюджетам муниципальных образований Приморского края на выполнение научно-исследовательской работы по разработке документов транспортного планирования (Программа комплексного развития транспортной инфраструктуры городской агломерации, Комплексная схема организации дорожного движения городской агломерации и Комплексная схема организации транспортного обслуживания населения городской агломерации) на 2020 год

(рублей)

Наименование муниципальных образований Приморского края	Сумма
Владивостокский городской округ	85 000 000,00
Артемовский городской округ	10 000 000,00
Надеждинский муниципальный район	4 000 000,00
Итого	99 000 000,00

Приложение 16
к Закону
Приморского края
от 30.07.2020 № 851-КЗ

«Приложение 20
к Закону
Приморского края
от 19.12.2019 № 664-КЗ

Таблица 34

Субсидии
бюджетам муниципальных образований Приморского края на создание дополнительных мест для детей в возрасте от 1,5 до 3 лет в образовательных организациях, осуществляющих образовательную деятельность по образовательным программам дошкольного образования, на 2020 год

(рублей)

Наименование муниципальных образований Приморского края	Сумма
Артемовский городской округ	96 720 279,00
Владивостокский городской округ	825 941 211,60
Уссурийский городской округ	193 440 557,10
Кавалеровский муниципальный район	36 112 758,00
Надеждинский муниципальный район	167 100 555,20
Хорольский муниципальный район	30 853 338,17
Чугуевский муниципальный округ	65 059 417,00
Шкотовский муниципальный район	99 993 600,00
Итого	1 515 221 716,07

Приложение 17
к Закону
Приморского края
от 30.07.2020 № 851-КЗ

«Приложение 20
к Закону
Приморского края
от 19.12.2019 № 664-КЗ

Таблица 36

Субсидии
из краевого бюджета бюджетам муниципальных образований Приморского края на строительство, реконструкцию, ремонт объектов культуры (в том числе проектно-изыскательские работы), находящихся в муниципальной собственности, и приобретение объектов культуры для муниципальных нужд на 2020 год

(рублей)

Наименование муниципальных образований Приморского края	Сумма
1	2
Арсеньевский городской округ	6 999 235,98
Артемовский городской округ	52 988 490,40
Владивостокский городской округ	2 042 453,07
Дальнегорский городской округ	18 530 123,40
Находкинский городской округ	30 949 352,49
Партизанский городской округ	8 730 000,00
Уссурийский городской округ	31 565 359,15
Кавалеровский муниципальный район	12 275 432,03
Октябрьский муниципальный район	3 520 685,38
Ольгинский муниципальный район	5 866 699,97
Партизанский муниципальный район	3 918 035,75
Пограничный муниципальный округ	8 622 728,76
Пожарский муниципальный район	8 818 891,39
Спасский муниципальный район	7 619 524,15
Тернейский муниципальный район	4 776 000,00
Черниговский муниципальный район	16 656 816,83
Шкотовский муниципальный район	6 899 799,52
Кировское городское поселение Кировского муниципального района	3 780 255,60
Новопокровское сельское поселение Красноармейского муниципального района	4 447 760,29
Лазовское сельское поселение Лазовского муниципального района	3 060 672,00
Чернорученское сельское поселение Лазовского муниципального района	4 078 858,03
Раздольненское сельское поселение Надеждинского муниципального района	1 284 071,15
Тавричанское сельское поселение Надеждинского муниципального района	1 236 763,20
Липовецкое городское поселение Октябрьского муниципального района	3 770 231,45
Покровское сельское поселение Октябрьского муниципального района	1 072 024,64
Золотодолинское сельское поселение Партизанского муниципального района	3 538 727,79
Прохорское сельское поселение Спасского муниципального района	6 971 837,40
Камень-Рыболовское сельское поселение Ханкайского муниципального района	3 914 686,71
Черниговское сельское поселение Черниговского муниципального района	3 143 619,81
Итого	271 079 136,34

Приложение 18
к Закону
Приморского края
от 30.07.2020 № 851-КЗ

«Приложение 20
к Закону
Приморского края
от 19.12.2019 № 664-КЗ

Таблица 46

Субсидии
бюджетам муниципальных образований Приморского края на проектирование и (или) строительство, реконструкцию, модернизацию и капитальный ремонт объектов водопроводно-канализационного хозяйства на 2020 год

(рублей)

Наименование муниципальных образований Приморского края	Сумма
Партизанский городской округ	7 539 200,00
Анучинский муниципальный округ	4 903 800,56
Михайловский муниципальный район	64 000 000,00
Надеждинский муниципальный район	8 990 800,00
Шкотовский муниципальный район	100 585 077,74
Яковлевский муниципальный район	40 130 663,20
Итого	226 149 541,50

Приложение 19
к Закону
Приморского края
от 30.07.2020 № 851-КЗ

«Приложение 20
к Закону
Приморского края
от 19.12.2019 № 664-КЗ

Таблица 51

Субсидии
бюджетам муниципальных образований Приморского края в целях софинансирования муниципальных программ (подпрограмм муниципальных программ) в области использования и охраны водных объектов на 2020 год

(рублей)

Наименование муниципальных образований Приморского края	Сумма
Городской округ Большой Камень	10 377 850,00
Дальнереченский городской округ	10 563 907,20
Партизанский городской округ	5 902 400,00
Городской округ Спасск-Дальний	2 877 784,67
Уссурийский городской округ	10 079 616,77
Дальнереченский муниципальный район	3 745 114,12
Красноармейский муниципальный район	5 159 461,82
Октябрьский муниципальный район	15 875 722,50
Партизанский муниципальный район	3 984 183,16
Итого	68 566 040,24

Приложение 20
к Закону
Приморского края
от 30.07.2020 № 851-КЗ

«Приложение 20
к Закону
Приморского края
от 19.12.2019 № 664-КЗ

Таблица 52

Субсидии
из краевого бюджета бюджетам муниципальных образований Приморского края на развитие спортивной инфраструктуры, находящейся в муниципальной собственности, на 2020 год

(рублей)

Наименование муниципальных образований Приморского края	Сумма
1	2
Арсеньевский городской округ	7 134 678,00
Городской округ Большой Камень	28 608 251,31
Дальнегорский городской округ	99 276 850,00
Дальнереченский городской округ	75 196 856,00
Городской округ Спасск-Дальний	38 387 680,92
Уссурийский городской округ	16 767 372,00
Городской округ ЗАТО Фокино	6 050 987,00
Дальнереченский муниципальный район	28 990 576,05
Кавалеровский муниципальный район	12 239 726,00
Кировский муниципальный район	37 236 633,00
Красноармейский муниципальный район	1 546 290,00
Лазовский муниципальный район	7 665 245,93
Надеждинский муниципальный район	20 998 000,00
Октябрьский муниципальный район	15 802 000,00
Партизанский муниципальный район	27 826 512,00
Пограничный муниципальный округ	13 436 278,00
Спасский муниципальный район	5 747 933,46
Тернейский муниципальный район	38 191 994,00
Ханкайский муниципальный район	17 012 317,57
Хорольский муниципальный район	19 074 739,90

1	2
Черниговский муниципальный район	31 086 000,00
Чугуевский муниципальный округ	66 133 059,00
Шкотовский муниципальный район	40 159 480,00
Безверховское сельское поселение Хасанского муниципального района	3 663 000,00
Зарубинское городское поселение Хасанского муниципального района	5 969 700,00
Краскинское городское поселение Хасанского муниципального района	10 425 500,00
Приморское городское поселение Хасанского муниципального района	7 093 976,00
Посьетское городское поселение Хасанского муниципального района	4 717 597,50
Славянское городское поселение Хасанского муниципального района	8 015 360,00
Ярославское городское поселение Хорольского муниципального района	1 000 000,00
Итого	695 454 593,64

Приложение 21
к Закону
Приморского края
от 30.07.2020 № 851-КЗ

«Приложение 20
к Закону
Приморского края
от 19.12.2019 № 664-КЗ

Таблица 56

Субсидии
бюджетам муниципальных образований Приморского края
на ремонт автомобильных дорог общего пользования согласно плану социального развития центров экономического роста Приморского края за счет средств федерального бюджета на 2020 год

(рублей)

Наименование муниципальных образований Приморского края	Сумма
Городской округ Большой Камень	124 734 530,00
Владивостокский городской округ	737 674 000,00
Итого	862 408 530,00

Приложение 22
к Закону
Приморского края
от 30.07.2020 № 851-КЗ

«Приложение 20
к Закону
Приморского края
от 19.12.2019 № 664-КЗ

Таблица 59

Субсидии
бюджетам муниципальных образований Приморского края на проектирование, строительство, капитальный ремонт и ремонт подъездных автомобильных дорог, проездов к земельным участкам, предоставленным (предоставляемым) на бесплатной основе гражданам, имеющим трех и более детей, и гражданам, имеющим двух детей, а также молодым семьям, за счет дорожного фонда Приморского края на 2020 год

(рублей)

Наименование муниципальных образований Приморского края	Сумма
Городской округ Большой Камень	4 000 000,00
Дальнегорский городской округ	7 616 542,23
Находкинский городской округ	944 460,00
Уссурийский городской округ	1 714 176,00
Михайловский муниципальный район	15 000 000,00
Партизанский муниципальный район	1 357 056,00
Чугуевский муниципальный округ	4 875 500,00
Итого	35 507 734,23

Приложение 23
к Закону
Приморского края
от 30.07.2020 № 851-КЗ

«Приложение 20
к Закону
Приморского края
от 19.12.2019 № 664-КЗ

Таблица 60

Субсидии
бюджетам муниципальных образований Приморского края на капитальный ремонт и ремонт автомобильных дорог общего пользования населенных пунктов за счет дорожного фонда Приморского края на 2020 год

(рублей)

Наименование муниципальных образований Приморского края	Сумма
1	2
Арсеньевский городской округ	95 059 596,91
Артемовский городской округ	204 473 300,00
Городской округ Большой Камень	104 731 328,54
Владивостокский городской округ	59 167 500,00
Дальнегорский городской округ	49 271 461,00
Дальнереченский городской округ	15 000 000,00
Лесозаводский городской округ	4 000 000,00
Находкинский городской округ	181 500 000,00
Партизанский городской округ	139 939 806,12
Городской округ Спасск-Дальний	98 530 000,00
Уссурийский городской округ	312 499 010,60
Городской округ ЗАТО Фокино	12 000 000,00
Анучинский муниципальный округ	12 000 000,00
Дальнереченский муниципальный район	7 689 606,21
Кавалеровский муниципальный район	12 000 000,00
Кировский муниципальный район	3 000 000,00
Красноармейский муниципальный район	4 999 510,00
Лазовский муниципальный район	10 000 000,00
Михайловский муниципальный район	35 036 000,00
Надеждинский муниципальный район	18 248 210,20
Октябрьский муниципальный район	13 890 800,11
Ольгинский муниципальный район	10 000 000,00
Партизанский муниципальный район	12 000 000,00
Пограничный муниципальный округ	14 949 220,00
Пожарский муниципальный район	15 000 000,00
Спасский муниципальный район	19 657 304,30
Ханкайский муниципальный район	9 274 538,55
Хасанский муниципальный район	4 735 000,00
Хорольский муниципальный район	5 000 000,00
Черниговский муниципальный район	9 000 000,00
Чугуевский муниципальный округ	12 000 000,00
Шкотовский муниципальный район	8 000 000,00
Яковлевский муниципальный район	13 000 000,00
Кавалеровское городское поселение Кавалеровского муниципального района	4 755 270,00
Горноключевское городское поселение Кировского муниципального района	6 000 000,00
Кировское городское поселение Кировского муниципального района	11 200 000,00
Преображенское городское поселение Лазовского муниципального района	5 048 949,41
Новошахтинское городское поселение Михайловского муниципального района	8 867 760,93
Липовецкое городское поселение Октябрьского муниципального района	6 000 000,00
Лучегорское городское поселение Пожарского муниципального района	31 725 751,02
Тернейское городское поселение Тернейского муниципального района	4 000 000,00
Пластунское городское поселение Тернейского муниципального района	4 000 000,00
Зарубинское городское поселение Хасанского муниципального района	10 000 000,00
Приморское городское поселение Хасанского муниципального района	4 735 000,00
Посьетское городское поселение Хасанского муниципального района	4 735 000,00
Славянское городское поселение Хасанского муниципального района	15 000 000,00
Ярославское городское поселение Хорольского муниципального района	7 800 000,00
Сибирцевское городское поселение Черниговского муниципального района	5 000 000,00
Итого	1 654 519 923,90

Приложение 24
к Закону
Приморского края
от 30.07.2020 № 851-КЗ

«Приложение 20
к Закону
Приморского края
от 19.12.2019 № 664-КЗ

Таблица 61

Субсидии
бюджетам муниципальных образований Приморского края на капитальный ремонт и ремонт дворовых территорий многоквартирных домов, проездов к дворовым территориям многоквартирных домов населенных пунктов за счет дорожного фонда Приморского края на 2020 год

(рублей)

Наименование муниципальных образований Приморского края	Сумма
Арсеньевский городской округ	17 440 403,10
Владивостокский городской округ	152 149 400,00
Дальнегорский городской округ	8 328 539,00
Находкинский городской округ	60 000 000,00
Партизанский городской округ	3 814 000,00
Кавалеровский муниципальный район	552 607,30
Шкотовский муниципальный район	2 000 000,00
Преображенское городское поселение Лазовского муниципального района	5 630 929,92
Шкотовское городское поселение Шкотовского муниципального района	14 200 000,00
Итого	264 115 879,32

Приложение 25
к Закону
Приморского края
от 30.07.2020 № 851-КЗ

«Приложение 20
к Закону
Приморского края
от 19.12.2019 № 664-КЗ

Таблица 63

Субсидии
бюджетам муниципальных образований Приморского края на мероприятия по созданию и развитию системы газоснабжения муниципальных образований Приморского края на 2020 год

(рублей)

Наименование муниципальных образований Приморского края	Сумма
Городской округ Большой Камень	3 590 200,00
Владивостокский городской округ	8 649 100,00
Городской округ Спасск-Дальний	875 000,00
Уссурийский городской округ	391 499 690,00
Надеждинский муниципальный район	16 235 085,00
Спасский муниципальный район	47 522 083,00
Итого	468 371 158,00

Приложение 26
к Закону
Приморского края
от 30.07.2020 № 851-КЗ

«Приложение 20
к Закону
Приморского края
от 19.12.2019 № 664-КЗ

Таблица 64

Субсидии
бюджетам муниципальных образований Приморского края на мероприятия по энергосбережению и повышению энергетической эффективности систем коммунальной инфраструктуры Приморского края на 2020 год

(рублей)

Наименование муниципальных образований Приморского края	Сумма
Арсеньевский городской округ	21 016 000,00
Городской округ Большой Камень	19 537 600,50
Дальнереченский городской округ	16 762 323,62
Лесозаводский городской округ	12 043 896,36
Находкинский городской округ	49 860 684,80
Михайловский муниципальный район	3 384 140,85
Октябрьский муниципальный район	1 423 746,95
Партизанский муниципальный район	17 306 494,90
Пожарский муниципальный район	4 695 104,70
Пограничный муниципальный округ	2 126 161,00
Преображенское городское поселение Лазовского муниципального района	7 045 155,47
Славянское городское поселение Хасанского муниципального района	12 025 000,00
Ярославское городское поселение Хорольского муниципального района	4 038 785,52
Итого	171 265 094,67

Приложение 27
к Закону
Приморского края
от 30.07.2020 № 851-КЗ

«Приложение 20
к Закону
Приморского края
от 19.12.2019 № 664-КЗ

Таблица 94

Субсидии
бюджетам муниципальных образований Приморского края на софинансирование расходных обязательств, возникающих при реализации мероприятий по модернизации муниципальных детских школ искусств по видам искусств, на 2020 год

(рублей)

Наименование муниципальных образований Приморского края	Сумма
Арсеньевский городской округ	3 427 809,64
Артемовский городской округ	1 937 785,18
Находкинский городской округ	703 229,83
Кавалеровский муниципальный район	2 076 736,72
Итого	8 145 561,37

Приложение 28
к Закону
Приморского края
от 30.07.2020 № 851-КЗ

«Приложение 20
к Закону
Приморского края
от 19.12.2019 № 664-КЗ

Таблица 97

Субсидии
из краевого бюджета бюджетам муниципальных образований Приморского края на приобретение и поставку спортивного инвентаря, спортивного оборудования и иного имущества для развития лыжного спорта на 2020 год

(рублей)

Наименование муниципальных образований Приморского края	Сумма
Арсеньевский городской округ	15 154 500,00
Артемовский городской округ	930 000,00
Владивостокский городской округ	14 701 100,00
Дальнегорский городской округ	970 000,00
Дальнереченский городской округ	965 000,00
Лесозаводский городской округ	960 000,00
Партизанский городской округ	945 000,00
Городской округ Спасск-Дальний	15 004 500,00
Уссурийский городской округ	940 000,00
Анучинский муниципальный округ	500 000,00
Кавалеровский муниципальный район	1 385 000,00
Кировский муниципальный район	960 000,00
Красноармейский муниципальный район	965 000,00
Михайловский муниципальный район	950 000,00
Партизанский муниципальный район	945 000,00
Пожарский муниципальный район	970 000,00
Хорольский муниципальный район	960 000,00
Черниговский муниципальный район	950 000,00
Чугуевский муниципальный округ	965 000,00
Шкотовский муниципальный район	940 000,00
Яковлевский муниципальный район	500 000,00
Итого	61 560 100,00

Приложение 29
к Закону
Приморского края
от 30.07.2020 № 851-КЗ

«Приложение 20
к Закону
Приморского края
от 19.12.2019 № 664-КЗ

Таблица 99

Субвенции
бюджетам муниципальных образований Приморского края на осуществление переданных полномочий Российской Федерации на государственную регистрацию актов гражданского состояния за счет средств резервного фонда Правительства Российской Федерации на 2020 год

(рублей)

Наименование муниципальных образований Приморского края	Сумма
1	2
Арсеньевский городской округ	314 962,00
Городской округ Большой Камень	540 165,00
Владивостокский городской округ	10 009 095,00
Дальнереченский городской округ	526 850,00
Лесозаводский городской округ	427 578,00
Находкинский городской округ	800 285,00
Партизанский городской округ	788 958,00
Городской округ Спасск-Дальний	603 010,00
Уссурийский городской округ	1 097 025,00
Городской округ ЗАТО Фокино	127 506,00
Анучинский муниципальный округ	155 426,00
Дальнереченский муниципальный район	200 427,00
Кавалеровский муниципальный район	190 952,00
Кировский муниципальный район	187 287,00
Красноармейский муниципальный район	193 162,00
Лазовский муниципальный район	142 599,00
Михайловский муниципальный район	537 338,00
Надеждинский муниципальный район	355 764,00
Октябрьский муниципальный район	102 833,00
Ольгинский муниципальный район	128 383,00
Партизанский муниципальный район	317 471,00
Пограничный муниципальный округ	235 967,00
Пожарский муниципальный район	261 715,00
Спасский муниципальный район	829 835,00
Тернейский муниципальный район	187 337,00
Ханкайский муниципальный район	342 042,00
Хасанский муниципальный район	348 165,00
Хорольский муниципальный район	401 891,00
Черниговский муниципальный район	407 162,00
Чугуевский муниципальный округ	231 637,00
Яковлевский муниципальный район	178 373,00
Итого	21 171 200,00

Приложение 30
к Закону
Приморского края
от 30.07.2020 № 851-КЗ

«Приложение 30
к Закону
Приморского края
от 19.12.2019 № 664-КЗ

Распределение бюджетных ассигнований из краевого бюджета на 2020 год, направленных на государственную поддержку семьи и детей

(рублей)

Наименование	Ведомство	Целевая статья	Сумма
1	2	3	4
Государственная программа Приморского края «Развитие здравоохранения Приморского края» на 2020-2027 годы	000	0100000000	1 229 295 382,80
Министерство здравоохранения Приморского края	761	0100000000	696 320 587,39
Приобретение расходных материалов для проведения пренатальной (дородовой) диагностики нарушений развития ребенка за счет средств краевого бюджета	761	011N421710	31 300 000,00

1	2	3	4
Развитие материально-технической базы детских поликлиник и детских поликлинических отделений медицинских организаций, оказывающих первичную медико-санитарную помощь	761	011N451700	176 111 809,00
Расходы на реализацию организационно-планировочных решений внутренних пространств детских поликлиник и детских поликлинических отделений краевых государственных медицинских организаций	761	011N471180	173 950 305,00
Приобретение расходных материалов для неонатального и аудиологического скрининга за счет средств краевого бюджета	761	0120221700	35 983 560,00
Обеспечение полноценным питанием беременных женщин, кормящих матерей, а также детей в возрасте до трех лет по заключению врачей	761	0120221760	11 756 540,00
Расходы на проезд медицинских работников медицинских организаций, подведомственных уполномоченному органу исполнительной власти Приморского края в сфере здравоохранения, сопровождающих лиц, указанных в статье 19 Закона Приморского края от 8 апреля 2011 года № 750-КЗ «О здравоохранении в Приморском крае», к месту оказания высокотехнологичной и специализированной медицинской помощи	761	0120471440	2 000 000,00
Компенсация стоимости проезда детей и сопровождающих их лиц, беременных женщин в медицинские организации, расположенные за пределами Приморского края для оказания специализированной и высокотехнологичной медицинской помощи	761	0120481440	5 450 000,00
Расходы на разработку и внедрение системы ежегодного мониторинга состояния здоровья, физического и психологического развития детей, начиная с 10-летнего возраста, и призывников	761	0120570090	500 000,00
Расходы на обеспечение деятельности (оказание услуг, выполнение работ) краевых государственных учреждений	761	0130170590	237 049 738,39
Расходы на обеспечение питанием обучающихся по очной форме обучения в краевых государственных профессиональных образовательных организациях, реализующих образовательные программы среднего профессионального образования	761	0130170920	10 873 600,00
Социальное обеспечение детей-сирот и детей, оставшихся без попечения родителей, и лиц из числа детей-сирот и детей, оставшихся без попечения родителей, обучающихся в краевых государственных учреждениях	761	0130181160	11 345 035,00
Министерство строительства Приморского края	775	0100000000	532 974 795,41
Строительство детской поликлиники в г. Большой Камень согласно плану социального развития центров экономического роста Приморского края за счет средств федерального бюджета	775	0110555050	532 974 795,41
Государственная программа Приморского края «Развитие образования Приморского края» на 2020-2027 годы	000	0200000000	28 481 008 603,74
Министерство образования Приморского края	759	0200000000	28 437 010 603,74
Обновление содержания и методов обучения предметных областей	759	026E124230	115 000 000,00
Субсидии бюджетам муниципальных образований Приморского края на реализацию мероприятий по содействию созданию новых мест в общеобразовательных организациях	759	026E155200	365 273 800,00
Субсидии бюджетам муниципальных образований Приморского края на создание в общеобразовательных организациях, расположенных в сельской местности и малых городах, условий для занятий физической культурой и спортом	759	026E250970	21 109 547,00
Создание ключевых центров развития детей	759	026E251750	10 578 265,31
Субсидии бюджетам муниципальных образований Приморского края на создание новых мест в образовательных организациях различных типов для реализации дополнительных общеразвивающих программ всех направленностей	759	026E254910	45 864 490,00
Создание условий, обеспечивающих доступность дополнительных общеобразовательных программ естественно-научной и технической направленности для обучающихся, в том числе оснащение детского технопарка «Кванториум»	759	026E270910	6 490 308,00
Создание детских технопарков «Кванториум»	759	026E271430	10 000 000,00
Субсидии бюджетам муниципальных образований Приморского края на создание детских технопарков «Кванториум»	759	026E292060	5 000 000,00
Оказание психолого-педагогической, методической и консультативной помощи гражданам, имеющим детей	759	026E371290	600 000,00
Реализация деятельности центральной психолого-медико-педагогической комиссии Приморского края и проведение комплексного психолого-медико-педагогического обследования детей	759	026E371330	2 903 725,00
Организация и проведение Чемпионатов «Ворлдскиллс», «Абилимпикс» и других мероприятий, направленных на формирование конкурентоспособного образования и повышение престижа рабочих профессий и специальностей	759	026E671340	38 064 388,00
Организация и проведения демонстрационного экзамена в краевых государственных профессиональных образовательных организациях, реализующих образовательные программы среднего профессионального образования, по стандартам «Ворлдскиллс» Россия	759	026E671350	27 996 740,00
Выплата специального денежного поощрения победителям и призерам национальных и международных чемпионатов, победителям региональных чемпионатов по профессиональному мастерству по стандартам «Ворлдскиллс», победителям региональных чемпионатов по профессиональному мастерству среди инвалидов и лиц с ограниченными возможностями здоровья «Абилимпикс»	759	026E681460	8 935 147,00
Субсидии бюджетам муниципальных образований Приморского края на создание дополнительных мест для детей в возрасте от 1,5 до 3 лет в образовательных организациях, осуществляющих образовательную деятельность по образовательным программам дошкольного образования	759	026P252320	1 515 221 716,07
Создание дополнительных мест (групп) для детей в возрасте от 1,5 до 3 лет любой направленности в организациях, осуществляющих образовательную деятельность (за исключением государственных, муниципальных), и у индивидуальных предпринимателей, осуществляющих образовательную деятельность по образовательным программам дошкольного образования, в том числе адаптированным, и присмотр и уход за детьми	759	026P252530	11 720 918,00
Мероприятия государственной программы Российской Федерации «Доступная среда»	759	02102R0270	1 760 000,00
Мероприятия государственной программы Российской Федерации «Доступная среда»	759	02204R0270	5 652 600,00
Субсидии бюджетам муниципальных образований на благоустройство зданий общеобразовательных организаций в целях соблюдения требований к воздушно-тепловому режиму, водоснабжению и канализации	759	02205R2550	14 116 137,00
Мероприятия государственной программы Российской Федерации «Доступная среда»	759	02301R0270	950 000,00
Мероприятия государственной программы Российской Федерации «Доступная среда»	759	02403R0270	17 200 900,00
Субсидии из краевого бюджета частным дошкольным образовательным организациям на возмещение (финансовое обеспечение) затрат, связанных с предоставлением дошкольного образования	759	0210160030	87 878 000,00
Субвенции на обеспечение государственных гарантий реализации прав на получение общедоступного и бесплатного дошкольного образования в муниципальных дошкольных образовательных организациях Приморского края	759	0210193070	6 563 108 000,00
Субсидии бюджетам муниципальных образований Приморского края на строительство, реконструкцию, приобретение зданий муниципальных образовательных организаций, реализующих основную общеобразовательную программу дошкольного образования, согласно плану социального развития центров экономического роста Приморского края за счет средств федерального бюджета	759	0210255050	283 559 835,30
Субсидии бюджетам муниципальных образований Приморского края на капитальный ремонт зданий и благоустройство территорий муниципальных образовательных организаций, оказывающих услуги дошкольного образования	759	0210292020	260 546 413,02
Субсидии из краевого бюджета частным общеобразовательным организациям на возмещение (финансовое обеспечение) затрат, связанных с предоставлением дошкольного, начального общего, основного общего, среднего общего, дополнительного образования	759	0220160010	112 876 616,00

1	2	3	4
Расходы на обеспечение деятельности (оказание услуг, выполнение работ) краевых государственных учреждений	759	0220170590	1 548 149 452,00
Организация и проведение государственной итоговой аттестации по образовательным программам основного общего и среднего общего образования	759	0220170790	105 790 818,00
Субвенции на обеспечение государственных гарантий реализации прав на получение общедоступного и бесплатного дошкольного, начального общего, основного общего, среднего общего, дополнительного образования детей в муниципальных общеобразовательных организациях Приморского края	759	0220193060	10 677 602 000,00
Расходы на обеспечение деятельности (оказание услуг, выполнение работ) краевых государственных учреждений	759	0220270590	922 147 542,00
Обеспечение видеонаблюдения и иные мероприятия, направленные на защищенность объектов (территорий) краевых государственных учреждений Приморского края	759	0220270840	8 951 352,00
Мероприятия по обеспечению требований пожарной безопасности в краевых государственных учреждениях Приморского края	759	0220270850	20 946 220,00
Обеспечение участия детей Приморского края во всероссийских мероприятиях, сменах детских образовательных центров	759	0220370810	20 405 000,00
Реализация краевыми государственными учреждениями комплексных многоуровневых программ обучения, поддержки и развития одаренных детей, олимпиадного движения	759	0220371240	38 000 000,00
Реализация мероприятия по профориентации школьников «Кадры будущего для регионов»	759	0220371280	1 580 113,00
Стипендии Губернатора Приморского края для одаренных детей	759	0220381490	5 760 000,00
Субвенции бюджетам муниципальных образований Приморского края на осуществление отдельных государственных полномочий по обеспечению бесплатным питанием детей, обучающихся в муниципальных общеобразовательных организациях Приморского края	759	0220493150	1 108 108 580,00
Субсидии бюджетам муниципальных образований Приморского края на строительство, реконструкцию, приобретение зданий муниципальных общеобразовательных организаций согласно плану социального развития центров экономического роста Приморского края за счет средств федерального бюджета	759	0220555050	424 651 921,87
Субсидии бюджетам муниципальных образований Приморского края на капитальный ремонт зданий муниципальных общеобразовательных учреждений согласно плану социального развития центров экономического роста Приморского края за счет средств федерального бюджета	759	0220555051	41 562 966,00
Расходы по оплате договоров на выполнение работ, оказание услуг, связанных с капитальным ремонтом нефинансовых активов, полученных в аренду или безвозмездное пользование, закрепленных за краевыми государственными учреждениями на праве оперативного управления	759	0220570600	127 835 576,00
Обеспечение видеонаблюдения и иные мероприятия, направленные на защищенность объектов (территорий) краевых государственных учреждений Приморского края	759	0220570840	69 371 634,00
Мероприятия по обеспечению требований пожарной безопасности в краевых государственных учреждениях Приморского края	759	0220570850	23 492 540,00
Субсидии бюджетам муниципальных образований Приморского края на строительство, реконструкцию и приобретение зданий муниципальных общеобразовательных организаций	759	0220592040	620 970 532,22
Субсидии бюджетам муниципальных образований Приморского края на капитальный ремонт зданий муниципальных общеобразовательных учреждений	759	0220592340	535 391 125,84
Расходы на обеспечение деятельности (оказание услуг, выполнение работ) краевых государственных учреждений	759	0230170590	40 453 266,00
Расходы по оплате договоров на выполнение работ, оказание услуг, связанных с капитальным ремонтом нефинансовых активов, полученных в аренду или безвозмездное пользование, закрепленных за краевыми государственными учреждениями на праве оперативного управления	759	0230170600	1 970 000,00
Субсидии организациям и индивидуальным предпринимателям, оказывающим услуги по организации отдыха и оздоровления детей на территории Приморского края	759	0230260020	31 800 000,00
Обеспечение отдыха и оздоровления отдельных категорий детей и подростков, в том числе нуждающихся в психолого-педагогическом и ином специальном сопровождении	759	0230270130	30 000 000,00
Информационно-методическое сопровождение отдыха, оздоровления и занятости детей и подростков Приморского края в рамках проведения летней оздоровительной кампании Приморского края	759	0230270440	970 000,00
Субсидии бюджетам муниципальных образований Приморского края на капитальный ремонт оздоровительных лагерей, находящихся в собственности муниципальных образований	759	0230292030	21 084 160,00
Субвенции на организацию и обеспечение оздоровления и отдыха детей Приморского края (за исключением организации отдыха детей в каникулярное время)	759	0230293080	229 991 691,11
Проведение мероприятий для детей и молодежи	759	0230320150	1 638 790,00
Организация и проведение детских новогодних утренников в Приморском крае	759	0230324220	50 826 000,00
Мероприятия по организации учебно-познавательных туров по историческим местам Российской Федерации для детей и подростков Приморского края в период каникул	759	0230370390	5 296 500,00
Реализация мероприятия Театральный урок	759	0230371220	5 821 200,00
Субсидии из краевого бюджета частным образовательным организациям, осуществляющим образовательную деятельность по имеющим государственную аккредитацию образовательным программам среднего профессионального образования, на возмещение (финансовое обеспечение) затрат на реализацию образовательных программ среднего профессионального образования	759	0240161460	9 949 776,00
Расходы на обеспечение деятельности (оказание услуг, выполнение работ) краевых государственных учреждений	759	0240170590	1 604 813 042,00
Расходы на обеспечение питанием обучающихся по очной форме обучения в краевых государственных профессиональных образовательных организациях, реализующих образовательные программы среднего профессионального образования	759	0240270920	139 225 000,00
Стипендии обучающимся в краевых государственных профессиональных образовательных учреждениях	759	0240270990	65 467 630,00
Социальное обеспечение детей-сирот и детей, оставшихся без попечения родителей, и лиц из числа детей-сирот и детей, оставшихся без попечения родителей, обучающихся в краевых государственных учреждениях	759	0240281160	181 349 100,00
Модернизация системы профессионального образования	759	0240370670	79 542 234,00
Обеспечение видеонаблюдения и иные мероприятия, направленные на защищенность объектов (территорий) краевых государственных учреждений Приморского края	759	0240370840	24 429 118,00
Мероприятия по обеспечению требований пожарной безопасности в краевых государственных учреждениях Приморского края	759	0240370850	58 258 178,00
Стипендии Губернатора Приморского края выпускникам школ, получивших 200 баллов по единому государственному экзамену и поступивших в высшие учебные заведения Приморского края по приоритетным специальностям	759	0240681480	21 000 000,00
Департамент по делам молодежи Приморского края	774	0200000000	43 998 000,00
Предоставление субсидии из краевого бюджета Приморскому региональному отделению молодежной общероссийской общественной организации «Российские Студенческие Отряды» в целях финансового обеспечения затрат на развитие общественно значимых проектов	774	026E861760	2 000 000,00
Предоставление субсидии из краевого бюджета краевой молодежной общественной организации «Приморский клуб веселых и находчивых» в целях финансового обеспечения затрат на развитие общественно значимых проектов	774	026E861770	6 100 000,00
Стипендии Губернатора Приморского края для одаренных детей	774	0220381490	19 998 000,00

1	2	3	4
Проведение мероприятий для детей и молодежи	774	0230320150	15 900 000,00
Государственная программа Приморского края «Социальная поддержка населения Приморского края на 2020-2027 годы»	000	0300000000	10 345 638 045,57
Министерство образования Приморского края	759	0300000000	1 475 740 325,00
Субвенции бюджетам муниципальных образований Приморского края на реализацию государственного полномочия по назначению и предоставлению выплаты единовременного пособия при передаче ребенка на воспитание в семью	759	0310452600	28 596 300,00
Субвенции бюджетам муниципальных образований Приморского края на реализацию государственных полномочий по социальной поддержке детей, оставшихся без попечения родителей, и лиц, принявших на воспитание в семью детей, оставшихся без попечения родителей	759	0310493050	1 009 796 025,00
Компенсация родителям за воспитание и обучение детей-инвалидов на дому	759	0310580200	3 832 200,00
Компенсация части платы, взимаемой с родителей (законных представителей) за присмотр и уход за детьми, осваивающими образовательные программы дошкольного образования в организациях, осуществляющих образовательную деятельность	759	0310593090	421 189 000,00
Организация дистанционного образования детей-инвалидов	759	0350270190	2 326 800,00
Мероприятия подпрограммы «Доступная среда», реализуемые краевыми государственными учреждениями	759	0350270260	10 000 000,00
Министерство труда и социальной политики Приморского края	760	0300000000	8 869 897 720,57
Ежемесячная денежная выплата, назначаемая в случае рождения третьего ребенка или последующих детей до достижения ребенком возраста трех лет за счет средств краевого бюджета	760	031Р1Д0840	34 382 288,14
Осуществление единовременной выплаты при рождении первого ребенка	760	031Р150781	211 546 127,16
Предоставление регионального материнского (семейного) капитала при рождении второго ребенка	760	031Р150782	915 833 455,31
Ежемесячная денежная выплата, назначаемая в случае рождения третьего ребенка или последующих детей до достижения ребенком возраста трех лет	760	031Р150840	1 306 319 300,00
Осуществление переданного полномочия Российской Федерации по назначению и осуществлению ежемесячной выплаты в связи с рождением (усыновлением) первого ребенка	760	031Р155730	2 244 286 798,00
Предоставление регионального материнского (семейного) капитала	760	031Р180090	336 273 460,00
Доплата к единовременной выплате в случае рождения женщиной в возрасте от 18 до 25 лет первого ребенка	760	031Р180460	57 712 500,00
Предоставление социальной выплаты на приобретение жилья семье, в которой родились одновременно трое и более детей	760	033Р181030	20 555 100,00
Предоставление денежной выплаты семьям, в которых родились и (или) воспитываются пятеро и более несовершеннолетних детей или трое и более несовершеннолетних детей, один из которых ребенок-инвалид (в том числе усыновленные, а также дети супругов), на приобретение или строительство жилого помещения на территории Приморского края	760	033Р181430	105 248 033,52
Предоставление денежной выплаты семьям на приобретение или строительство жилого помещения на территории Приморского края в соответствии со статьей 1 Закона Приморского края от 24 декабря 2018 года № 426-КЗ «О социальной поддержке семей с детьми, нуждающихся в улучшении жилищных условий, на территории Приморского края»	760	033Р181550	355 962 145,00
Проведение регионального этапа Всероссийского конкурса «Семья года»	760	034Р124090	1 000 000,00
Осуществление переданного полномочия Российской Федерации по назначению и осуществлению ежемесячной выплаты в связи с рождением (усыновлением) первого ребенка	760	034Р155730	33 664 302,00
Ежемесячная выплата на детей в возрасте от трех до семи лет включительно	760	03105R3020	1 254 442 218,52
Выплата государственных пособий лицам, не подлежащим обязательному социальному страхованию на случай временной нетрудоспособности и в связи с материнством, и лицам, уволенным в связи с ликвидацией организаций (прекращением деятельности, полномочий физическими лицами) за счет средств резервного фонда Правительства Российской Федерации	760	031055380F	127 798 500,00
Осуществление переданных полномочий Российской Федерации по осуществлению деятельности, связанной с перевозкой между субъектами Российской Федерации, а также в пределах территорий государств - участников Содружества Независимых Государств несовершеннолетних, самовольно ушедших из семей, организаций для детей-сирот и детей, оставшихся без попечения родителей, образовательных организаций и иных организаций	760	0310259400	247 800,00
Перевозка в пределах территории Приморского края несовершеннолетних, самовольно ушедших из семей, организаций для детей-сирот и детей, оставшихся без попечения родителей, образовательных организаций и иных организаций	760	0310270180	10 000,00
Реализация мероприятий программы Фонда поддержки детей, находящихся в трудной жизненной ситуации, на территории Приморского края	760	0310370310	11 370 650,00
Организация и обеспечение отдыха и оздоровления детей, находящихся в трудной жизненной ситуации	760	0310381520	60 377 965,80
Выплата единовременного пособия беременной жене военнослужащего, проходящего военную службу по призыву, а также ежемесячного пособия на ребенка военнослужащего, проходящего военную службу по призыву, в соответствии с Федеральным законом от 19 мая 1995 года № 81-ФЗ «О государственных пособиях гражданам, имеющим детей»	760	0310552700	13 279 000,00
Осуществление переданных органам государственной власти субъектов Российской Федерации полномочий Российской Федерации по выплате пособий по уходу за ребенком до достижения им возраста полутора лет гражданам, не подлежащим обязательному социальному страхованию на случай временной нетрудоспособности и в связи с материнством	760	0310553801	976 467 900,00
Осуществление переданных органам государственной власти субъектов Российской Федерации полномочий Российской Федерации по выплате пособий при рождении ребенка гражданам, не подлежащим обязательному социальному страхованию на случай временной нетрудоспособности и в связи с материнством	760	0310553803	83 870 500,00
Предоставление мер социальной поддержки многодетных семей	760	0310580080	200 000 000,00
Выплата ежемесячного пособия на ребенка	760	0310580160	293 321 690,00
Единовременная социальная выплата многодетным семьям, в которых воспитываются шесть и более детей, на приобретение транспортного средства	760	0310580480	95 000 000,00
Социальная выплата получателям региональной социальной доплаты к пенсии, не достигшим возраста 18 лет и осуществляющим трудовую деятельность в период летних каникул	760	0320180540	3 260 000,00
Меры социальной поддержки по оплате проезда обучающихся общеобразовательных организаций, обучающихся очной формы обучения профессиональных образовательных организаций и образовательных организаций высшего образования железнодорожным транспортом общего пользования в пригородном сообщении	760	0320581200	236 627,12
Социальные выплаты на компенсацию части расходов по уплате процентов по ипотечным жилищным кредитам	760	0330180240	111 431 360,00
Компенсации расходов по договору найма (поднайма) жилого помещения лиц из числа детей-сирот и детей, оставшихся без попечения родителей, а также лиц, которые относились к указанным категориям и достигли возраста 23 лет, в Приморском крае	760	0330180330	16 000 000,00
Государственная программа Приморского края «Содействие занятости населения Приморского края на 2020-2027 годы»	000	0400000000	14 463 571,00
Министерство труда и социальной политики Приморского края	760	0400000000	14 463 571,00
Переобучение и повышение квалификации женщин в период отпуска по уходу за ребенком в возрасте до трех лет, а также женщин, имеющих детей дошкольного возраста, не состоящих в трудовых отношениях и обратившихся в органы службы занятости	760	044Р254610	14 463 571,00

1	2	3	4
Государственная программа Приморского края «Развитие культуры Приморского края на 2020-2027 годы»	000	0500000000	330 994 300,43
Министерство культуры и архивного дела Приморского края	806	0500000000	330 994 300,43
Поддержка творческой деятельности и техническое оснащение детских и кукольных театров	806	05301R5170	2 840 909,09
Расходы на обеспечение деятельности (оказание услуг, выполнение работ) краевых государственных учреждений	806	0510270590	263 165 056,79
Расходы по оплате договоров на выполнение работ, оказание услуг, связанных с капитальным ремонтом нефинансовых активов, полученных в аренду или безвозмездное пользование, закрепленных за краевыми государственными учреждениями на праве оперативного управления	806	0510270600	8 234 484,55
Расходы на приобретение краевыми государственными учреждениями особо ценного движимого имущества	806	0510270610	557 340,00
Обеспечение видеонаблюдения и иные мероприятия, направленные на защищенность объектов (территорий) краевых государственных учреждений Приморского края	806	0510270840	7 692 751,00
Мероприятия по обеспечению требований пожарной безопасности в краевых государственных учреждениях Приморского края	806	0510270850	147 250,00
Расходы на обеспечение питанием обучающихся по очной форме обучения в краевых государственных профессиональных образовательных организациях, реализующих образовательные программы среднего профессионального образования	806	0510270920	9 965 500,00
Стипендии обучающимся в краевых государственных профессиональных образовательных учреждениях	806	0510270990	4 183 920,00
Социальное обеспечение детей-сирот и детей, оставшихся без попечения родителей, и лиц из числа детей-сирот и детей, оставшихся без попечения родителей, обучающихся в краевых государственных учреждениях	806	0510281160	3 347 639,00
Организация и проведение культурных мероприятий краевыми государственными учреждениями культуры и образовательными учреждениями в сфере культуры	806	0520171260	25 859 450,00
Субсидии бюджетам муниципальных образований Приморского края на приобретение музыкальных инструментов и художественного инвентаря для учреждений дополнительного образования детей в сфере культуры	806	0530192480	5 000 000,00
Государственная программа Приморского края «Обеспечение доступным жильем и качественными услугами жилищно-коммунального хозяйства населения Приморского края» на 2020-2027 годы	000	0600000000	1 796 651 027,00
Министерство образования Приморского края	759	0600000000	1 356 030 587,00
Обеспечение детей-сирот и детей, оставшихся без попечения родителей, лиц из числа детей-сирот и детей, оставшихся без попечения родителей, жилыми помещениями	759	06501R0820	195 452 728,00
Обеспечение детей-сирот и детей, оставшихся без попечения родителей, лиц из числа детей-сирот и детей, оставшихся без попечения родителей, жилыми помещениями за счет средств краевого бюджета	759	06501М0820	660 577 859,00
Предоставление социальной выплаты на приобретение жилого помещения детям-сиротам и детям, оставшимся без попечения родителей, лицам из числа детей-сирот и детей, оставшихся без попечения родителей	759	0650280490	500 000 000,00
Департамент по делам молодежи Приморского края	774	0600000000	216 010 400,00
Субсидии бюджетам муниципальных образований Приморского края на социальные выплаты молодым семьям для приобретения (строительства) стандартного жилья	774	06301R4970	211 310 400,00
Предоставление дополнительных социальных выплат молодым семьям - участникам Подпрограммы для приобретения (строительства) стандартного жилья при рождении (усыновлении) ребенка	774	0630181140	4 700 000,00
Министерство строительства Приморского края	775	0600000000	24 610 040,00
Ремонт жилых помещений, предназначенных для детей-сирот, детей, оставшихся без попечения родителей, лиц из числа детей-сирот и детей, оставшихся без попечения родителей	775	0650124120	24 610 040,00
Министерство имущественных и земельных отношений Приморского края	779	0600000000	200 000 000,00
Обеспечение детей-сирот и детей, оставшихся без попечения родителей, лиц из числа детей-сирот и детей, оставшихся без попечения родителей, жилыми помещениями	779	06501R0820	200 000 000,00
Государственная программа Приморского края «Развитие физической культуры и спорта Приморского края» на 2020-2027 годы	000	0900000000	73 398 585,64
Министерство образования Приморского края	759	0900000000	2 300 000,00
Мероприятия по развитию физической культуры и спорта в учреждениях образования, среди детей, подростков и молодежи, реализуемые краевыми государственными учреждениями	759	091Р570270	2 300 000,00
Министерство физической культуры и спорта Приморского края	764	0900000000	71 098 585,64
Государственная поддержка спортивных организаций, осуществляющих подготовку спортивного резерва для спортивных сборных команд, в том числе спортивных сборных команд Российской Федерации	764	092Р550810	7 973 409,00
Приобретение спортивного оборудования для краевых спортивных школ олимпийского резерва	764	092Р554951	510 228,00
Субсидии из краевого бюджета бюджетам муниципальных образований Приморского края на закупку комплектов искусственных покрытий для футбольных полей для спортивных детско-юношеских школ, включая их доставку и сертификацию полей	764	092Р554952	8 936 932,00
Субсидии из краевого бюджета физкультурно-спортивным организациям на возмещение затрат, возникающих при обеспечении подготовки спортивного резерва для спортивных команд спортивных клубов по игровым видам спорта	764	0920261350	53 678 016,64
Государственная программа Приморского края «Безопасный край» на 2020-2027 годы	000	1800000000	725 000,00
Министерство труда и социальной политики Приморского края	760	1800000000	125 000,00
Мероприятия по профилактике правонарушений и борьбе с преступностью	760	1810120740	125 000,00
Департамент по делам молодежи Приморского края	774	1800000000	600 000,00
Мероприятия по социальной профилактике, популяризации здорового образа жизни в целях противодействия распространению наркотиков	774	1810222460	600 000,00
Государственная программа Приморского края «Патриотическое воспитание граждан, реализация государственной национальной политики и развитие институтов гражданского общества на территории Приморского края» на 2020-2027 годы	000	1900000000	39 155 550,00
Министерство физической культуры и спорта Приморского края	764	1900000000	5 055 550,00
Организация и проведение краевых Спартакиад молодежи допризывного возраста и других мероприятий для молодежи патриотической направленности	764	1910371020	5 055 550,00
Департамент по делам молодежи Приморского края	774	1900000000	34 100 000,00
Предоставление субсидии из краевого бюджета Региональному отделению Всероссийского детско-юношеского военно-патриотического общественного движения «ЮНАРМИЯ» Приморского края в целях финансового обеспечения затрат на развитие общественно значимых проектов	774	191Е861780	34 100 000,00
Всего расходов			42 311 330 066,18

Документы

АГЕНТСТВО ПО ТАРИФАМ ПРИМОРСКОГО КРАЯ

ПОСТАНОВЛЕНИЕ № 34/2

29 июля 2020 года г. Владивосток

О внесении изменений в постановление департамента по тарифам Приморского края от 11 декабря 2019 года № 61/10 «Об установлении платы за подключение к системам теплоснабжения краевого государственного унитарного предприятия «Примтеплоэнерго» на 2020 год»

В соответствии с Федеральным законом от 27 июля 2010 года № 190-ФЗ «О теплоснабжении», постановлением Правительства Российской Федерации от 22 октября 2012 года № 1075 «О ценообразовании в сфере теплоснабжения», Положением об агентстве по тарифам Приморского края, утвержденным постановлением Администрации Приморского края от 30 сентября 2019 года № 628-па «Об утверждении Положения об агентстве по тарифам Приморского края», решением правления агентства по тарифам Приморского края от 29 июля 2020 года № 34 агентство по тарифам Приморского края п о с т а н о в л я е т:

1. Внести в постановление департамента по тарифам Приморского края от 11 декабря 2019 года № 61/10 «Об установлении платы за подключение к системам теплоснабжения краевого государственного унитарного предприятия «Примтеплоэнерго» на 2020 год» (в редакции постановлений агентства по тарифам Приморского края от 15 апреля 2020 года № 16/2, от 06 мая 2020 года № 19/4, от 20 мая 2020 года № 22/1, от 02 июля 2020 года № 30) (далее – постановление) следующие изменения:

1.1. Заменить в пункте 1 постановления слова «№№ 1 – 7» словами «№ 1 – 12».

1.2. Дополнить постановление приложениями № 9 - 12 в редакции приложений № 1 – 4 к настоящему постановлению.

2. Настоящее постановление вступает в силу со дня его официального опубликования.

И.о. руководителя
агентства по тарифам
Приморского края В.И. Мосензова

Приложение № 1
к постановлению
агентства по тарифам
Приморского края
от 29 июля 2020 года № 34/2

Приложение № 9
к постановлению
департамента по тарифам
Приморского края
от 11 декабря 2019 года № 61/10

Плата за подключение потребителей Владивостокского городского округа к системам теплоснабжения краевого государственного унитарного предприятия «Примтеплоэнерго»

№ п/п	Наименование	Значение, тыс. руб./Гкал/ч
1	2	3
Плата за подключение объектов заявителей, подключаемая тепловая нагрузка которых более 0,1 Гкал/ч и не превышает 1,5 Гкал/ч, в том числе:		
1.	Расходы на проведение мероприятий по подключению объектов заявителей	15,18
2.	Расходы на создание (реконструкцию) тепловых сетей (за исключением создания (реконструкции) тепловых пунктов) от существующих тепловых сетей или источников тепловой энергии до точек подключения объектов заявителей в расчете на единицу мощности подключаемой тепловой нагрузки, в том числе:	
2.1.	Подземная прокладка, в том числе:	
2.1.1.	Канальная прокладка	
	50 – 250 мм	7 206,88
2.1.2.	Бесканальная прокладка	
	50 – 250 мм	12 018,65

Примечание:

1) плата за подключение потребителей к системам теплоснабжения рассчитана исходя из стоимости прокладки тепловых сетей из стальных труб;

2) размер платы установлен без налога на добавленную стоимость.

И.о. руководителя
агентства по тарифам
Приморского края В.И. Мосензова

Приложение № 2
к постановлению
агентства по тарифам
Приморского края
от 29 июля 2020 года № 34/2

Приложение № 10
к постановлению
департамента по тарифам
Приморского края
от 11 декабря 2019 года № 61/10

Плата за подключение потребителей Владивостокского городского округа к системам теплоснабжения краевого государственного унитарного предприятия «Примтеплоэнерго»

№ п/п	Наименование	Значение, тыс. руб./Гкал/ч
1	2	3
Плата за подключение объектов заявителей, подключаемая тепловая нагрузка которых превышает 1,5 Гкал/ч, при наличии технической возможности подключения, в том числе:		
1.	Расходы на проведение мероприятий по подключению объектов заявителей	2,75
2.	Расходы на создание (реконструкцию) тепловых сетей (за исключением создания (реконструкции) тепловых пунктов) от существующих тепловых сетей или источников тепловой энергии до точек подключения объектов заявителей в расчете на единицу мощности подключаемой тепловой нагрузки, в том числе:	
2.1.	Подземная прокладка, в том числе:	
2.1.1.	Бесканальная прокладка	
	50 – 250 мм	2 359,58

Примечание:

1) плата за подключение потребителей к системам теплоснабжения рассчитана исходя из стоимости прокладки тепловых сетей из стальных труб;

2) размер платы установлен без налога на добавленную стоимость.

И.о. руководителя
агентства по тарифам
Приморского края В.И. Мосензова

Приложение № 3
к постановлению
агентства по тарифам
Приморского края
от 29 июля 2020 года № 34/2

Приложение № 11
к постановлению
департамента по тарифам
Приморского края
от 11 декабря 2019 года № 61/10

Плата за подключение потребителей городского округа Спасск-Дальний к системам теплоснабжения краевого государственного унитарного предприятия «Примтеплоэнерго»

№ п/п	Наименование	Значение, тыс. руб./Гкал/ч
1	2	3
Плата за подключение объектов заявителей, подключаемая тепловая нагрузка которых более 0,1 Гкал/ч и не превышает 1,5 Гкал/ч, в том числе:		
1.	Расходы на проведение мероприятий по подключению объектов заявителей	56,78
2.	Расходы на создание (реконструкцию) тепловых сетей (за исключением создания (реконструкции) тепловых пунктов) от существующих тепловых сетей или источников тепловой энергии до точек подключения объектов заявителей в расчете на единицу мощности подключаемой тепловой нагрузки, в том числе:	
2.1.	Подземная прокладка, в том числе:	
2.1.1.	Бесканальная прокладка	
	50 – 250 мм	17 023,07

Примечание:

1) плата за подключение потребителей к системам теплоснабжения рассчитана исходя из стоимости прокладки тепловых сетей из гибких предизолированных труб, в том числе марки «Изопрофлекс»;

2) размер платы установлен без налога на добавленную стоимость.

И.о. руководителя
агентства по тарифам
Приморского края В.И. Мосензова

Приложение № 4
к постановлению
агентства по тарифам
Приморского края
от 29 июля 2020 года № 34/2

Приложение № 12
к постановлению
департамента по тарифам
Приморского края
от 11 декабря 2019 года № 61/10

Плата за подключение потребителей Надеждинского муниципального района к системам теплоснабжения краевого государственного унитарного предприятия «Примтеплоэнерго»

№ п/п	Наименование	Значение, тыс. руб./Гкал/ч
1	2	3
Плата за подключение объектов заявителей, подключаемая тепловая нагрузка которых более 0,1 Гкал/ч и не превышает 1,5 Гкал/ч, в том числе:		
1.	Расходы на проведение мероприятий по подключению объектов заявителей	22,06
2.	Расходы на создание (реконструкцию) тепловых сетей (за исключением создания (реконструкции) тепловых пунктов) от существующих тепловых сетей или источников тепловой энергии до точек подключения объектов заявителей в расчете на единицу мощности подключаемой тепловой нагрузки, в том числе:	
2.1.	Подземная прокладка, в том числе:	
2.1.1.	Бесканальная прокладка	
	50 – 250 мм	4 437,18

Примечание:

1) плата за подключение потребителей к системам теплоснабжения рассчитана исходя из стоимости прокладки тепловых сетей из гибких предизолированных труб, в том числе марки «Изопрофлекс»;

2) размер платы установлен без налога на добавленную стоимость.

И.о. руководителя
агентства по тарифам
Приморского края В.И. Мосензова

ГУБЕРНАТОР ПРИМОРСКОГО КРАЯ

ПОСТАНОВЛЕНИЕ № 106-пг

29.07.2020 г. Владивосток

О внесении изменений в постановление Губернатора Приморского края от 18 марта 2020 года № 21-пг «О мерах по предотвращению распространения на территории Приморского края

новой коронавирусной инфекции (COVID-2019)»

На основании Устава Приморского края, письма Управления Федеральной службы по надзору в сфере защиты прав потребителей и благополучия человека по Приморскому краю от 28 июля 2020 года № 9268 постановляю:

1. Внести в постановление Губернатора Приморского края от 18 марта 2020 года № 21-пг «О мерах по предотвращению распространения на территории Приморского края новой коронавирусной инфекции (COVID-2019)» (в редакции постановлений Губернатора Приморского края от 25 марта 2020 года № 25-пг, от 27 марта 2020 года № 28-пг, от 31 марта 2020 года № 31-пг, от 3 апреля 2020 года № 33-пг, от 6 апреля 2020 года № 34-пг, от 8 апреля 2020 года № 37-пг, от 29 апреля 2020 года № 52-пг, от 8 мая 2020 года № 54-пг, от 10 мая 2020 года № 56-пг, от 14 мая 2020 года № 61-пг, от 15 мая 2020 года № 63-пг, от 26 мая 2020 года № 72-пг, от 29 мая 2020 года № 75-пг, от 3 июня 2020 года № 78-пг, от 4 июня 2020 года № 80-пг, от 5 июня 2020 года № 82-пг, от 9 июня 2020 года № 84-пг, от 14 июня 2020 года № 85-пг, от 18 июня 2020 года № 87-пг, от 23 июня 2020 года № 89-пг, от 26 июня 2020 года № 91-пг, от 30 июня 2020 года № 94-пг, от 6 июля 2020 года № 96-пг, от 14 июля 2020 года № 98-пг, от 17 июля 2020 года № 99-пг) следующие изменения:

1.1. Заменить в пункте 1.1 слова «по 31 июля» словами «по 14 августа»;

1.2. Дополнить абзац первый пункта 3 словами «, с 30 июля 2020 года по 12 августа 2020 года включительно, с 13 августа 2020 года по 14 августа 2020 года включительно»;

1.3. Дополнить пунктом 13.2 следующего содержания:

«13.2. Министерству цифрового развития и связи Приморского края:

обеспечить взаимодействие с министерством здравоохранения Приморского края, Управлением Федеральной службы по надзору в сфере защиты прав потребителей и благополучия человека по Приморскому краю по вопросу обмена информацией о месте жительства (месте пребывания, месте фактического проживания) на территории Приморского края, номерах контактных (мобильных) телефонов (при их наличии) граждан с подтвержденным диагнозом новой коронавирусной инфекции, проходящих лечение в амбулаторных условиях (на дому), а также граждан, контактировавших с ними, с соблюдением требований законодательства Российской Федерации о персональных данных;

обеспечить взаимодействие с Министерством цифрового развития, связи и массовых коммуникаций Российской Федерации по вопросу обмена информацией и сведениями от сотовых операторов о геолокации контактных (мобильных) телефонов граждан, указанных в абзаце втором настоящего пункта;

обеспечить на основании сведений, представленных Министерством цифрового развития, связи и массовых коммуникаций Российской Федерации, а также по результатам видеонаблюдения в местах массового скопления людей проведение мониторинга соблюдения гражданами, указанными в абзаце втором настоящего пункта, постановлений санитарных врачей в части режима изоляции и направление результатов указанного мониторинга в уполномоченные органы в целях решения вопроса о возбуждении дела об административном правонарушении.».

2. Департаменту информационной политики Приморского края обеспечить официальное опубликование настоящего постановления.

Губернатор Приморского края
О.Н. Кожемяко

ГУБЕРНАТОР ПРИМОРСКОГО КРАЯ

ПОСТАНОВЛЕНИЕ № 107-пг

29.07.2020 г. Владивосток

О внесении изменений в постановление Губернатора Приморского края от 21 мая 2020 года № 65-пг «О введении дополнительных ограничительных мероприятий, направленных на предотвращение распространения новой коронавирусной инфекции (COVID-2019)»

На основании Устава Приморского края постановляю:

1. Внести в постановление Губернатора Приморского края от 21 мая 2020 года № 65-пг «О введении дополнительных ограничительных мероприятий, направленных на предотвращение распространения новой коронавирусной инфекции (COVID-2019)» (в редакции постановлений Губернатора Приморского края от 22 мая 2020 года № 66-пг, от 28 мая 2020 года № 74-пг, от 29 июня 2020 года № 93-пг) (далее – постановление) следующие изменения:

1.1. В пункте 1 постановления:

заменить в абзаце первом слова «до 31 июля 2020 года» словами «до 31 августа 2020 года включительно»;

в подпункте 1.3:

заменить в абзаце первом слова «в агентство международного сотрудничества Приморского края (далее − агентство) по форме согласно приложению к настоящему постановлению на следующие адреса электронной почты: в целях проезда через многосторонний автомобильный пункт пропуска (далее - МАПП) «Пограничный» − pogr@primorsky.ru, в целях проезда через МАПП «Краскино» - krask@primorsky.ru, в целях проезда через двухсторонний автомобильный пункт пропуска (далее − ДАПП) «Полтавка» − polt@primorsky.ru» словами «по форме согласно приложению к настоящему постановлению в системе «Портал пропусков» по адресу: http://listcovid.primorsky.ru/.»;

исключить абзац второй;

заменить в абзаце третьем слова «регистрируется агентством» словом «регистрируется», слова «утверждается агентством» словами «утверждается агентством международного сотрудничества Приморского края (далее – агентство)»;

1.2. Заменить в пункте 4 постановления слова «Мельникову О.А.» словами «Златкину А.В.»;

1.3. Дополнить постановление новым пунктом 5 следующего содержания:

«5. Министерству транспорта и дорожного хозяйства Приморского края обеспечить мониторинг пересечения постов дорожно-патрульной службы грузовыми транспортными средствами, указанными в информации о транспортных средствах, определенных к прибытию на территорию, прилегающую к пункту пропуска через государственную границу Российской Федерации, на соответствующую дату.»;

1.4. Считать пункт 5 пунктом 6;

1.5. Изложить пункт 12 приложения к постановлению в следующей редакции:

«

12.	Заявитель несет ответственность за достоверность предоставленных сведений. На обработку персональных данных согласен.			
	_____ дата		_____ Ф.И.О. представителя заявителя	

».

2. Департаменту информационной политики Приморского края обеспечить официальное опубликование настоящего постановления.

Губернатор Приморского края
О.Н. Кожемяко

ПРАВИТЕЛЬСТВО ПРИМОРСКОГО КРАЯ

РАСПОРЯЖЕНИЕ № 329-рп

29.07.2020 г. Владивосток

Об изъятии животных на территории Яковлевского муниципального района Приморского края

В соответствии с Законом Российской Федерации от 14 мая 1993 года № 4979-1 «О ветеринарии», постановлением Правительства Российской Федерации от 26 мая 2006 года № 310 «Об отчуждении животных и изъятии продуктов животноводства при ликвидации очагов особо опасных болезней животных», постановлением Администрации Приморского края от 14 июня 2012 года № 157-па «Об изъятии животных и (или) продуктов животноводства при ликвидации очагов особо опасных болезней животных на территории Приморского края и возмещении собственнику животных и (или) продуктов животноводства их стоимости за счет средств краевого бюджета», на основании распоряжения Губернатора Приморского края от 27 июля 2020 года № 269 – рг «Об установлении ограничительных мероприятий (карантина) в связи с выявлением особо опасного заболевания (африканская чума свиней) на территории Яковлевского муниципального района», представления руководителя государственной ветеринарной инспекции Приморского края Д.Ю. Кузина

1. Организовать и провести изъятие больных и контактирующих свиней всех половозрастных групп, а также продуктов свиноводства в эпизоотическом очаге – личном подсобном хозяйстве Бондаренко Александра Васильевича, расположенном по адресу: Приморский край, Яковлевский муниципальный район, с. Минеральное, ул. Широкая, д. 21.

2. Организовать и провести изъятие свиней всех половозрастных групп в хозяйствах всех форм собственности первой угрожаемой зоны на территории с. Минеральное и с. Покровка Яковлевского муниципального района.

3. Создать комиссию по проведению изъятия животных и продуктов свиноводства для предотвращения возникновения и распространения заболевания свиней африканской чумой на территории Яковлевского муниципального района Приморского края и утвердить ее состав (прилагается).

4. Департаменту информационной политики Приморского края обеспечить официальное опубликование настоящего распоряжения.

Первый вице-губернатор Приморского края –
председатель Правительства Приморского края
В.Г. Щербина

УТВЕРЖДЕН
распоряжением
Правительства Приморского края
от 29.07.2020 № 329-рп

СОСТАВ
комиссии по проведению изъятия животных и продуктов свиноводства для предотвращения возникновения и распространения заболевания свиней африканской чумой на территории Яковлевского муниципального района Приморского края

Белоус Оксана Олеговна	главный специалист – эксперт отдела государственного ветеринарного надзора государственной ветеринарной инспекции Приморского края;
Ливицкая Галина Михайловна	глава Покровского сельского поселения Яковлевского муниципального района;
Попов Алексей Викторович	временно исполняющий обязанности начальника отделения участковых уполномоченных полиции и по делам несовершеннолетних отделения полиции № 12 межмуниципального отдела министерства внутренних дел России «Арсеньевский»;
Шамрай Юрий Станиславович	начальник отдела экономического развития администрации Яковлевского муниципального района;
Щульц Алина Викторовна	начальник филиала краевого бюджетного учреждения «Арсеньевская ветеринарная станция по борьбе с болезнями животных» Яковлевская станция по борьбе с болезнями животных.

ПРАВИТЕЛЬСТВО ПРИМОРСКОГО КРАЯ

РАСПОРЯЖЕНИЕ № 334-рп

30.07.2020 г. Владивосток

О внесении изменения в распоряжение Правительства Приморского края от 24 июля 2020 года № 318-рп «Об изъятии животных на территории Лесозаводского городского округа Приморского края»

На основании Устава Приморского края

1. Внести в пункт 2 распоряжения Правительства Приморского края от 24 июля 2020 года № 318-рп «Об изъятии животных на территории Лесозаводского городского округа Приморского края» изменение, заменив слово «Афанасьева» словом «Асфальтовой».

2. Департаменту информационной политики Приморского края обеспечить официальное опубликование настоящего распоряжения.

Первый вице-губернатор Приморского края –
председатель Правительства Приморского края
В.Г. Щербина

ПРАВИТЕЛЬСТВО ПРИМОРСКОГО КРАЯ

ПОСТАНОВЛЕНИЕ № 649-пп

29.07.2020 г. Владивосток

О внесении изменений в постановление Администрации Приморского края от 15 мая 2018 года № 223-па «О создании и использовании резервного фонда Правительства Приморского края по ликвидации чрезвычайных ситуаций природного и техногенного характера и резерва материальных ресурсов для ликвидации чрезвычайных ситуаций природного и техногенного характера на территории Приморского края»

На основании Устава Приморского края Правительство Приморского края постановляет:

1. Внести в Номенклатуру и объемы резервов материальных ресурсов для ликвидации чрезвычайных ситуаций природного и техногенного характера на территории Приморского края, утвержденные постановлением Администрации Приморского края от 15 мая 2018 года № 223-па «О создании и использовании резервного фонда Правительства Приморского края по ликвидации чрезвычайных ситуаций природного и техногенного характера и резерва материальных ресурсов для ликвидации чрезвычайных ситуаций природного и техногенного характера на территории Приморского края» (в редакции постановлений Администрации Приморского края от 17 августа 2018 года № 392-па, от 31 августа 2018 года № 407-па, от 4 сентября 2018 года № 414-па, от 12 декабря 2018 года № 605-па, от 14 февраля 2019 года № 86-па, от 6 марта 2019 года № 147-па, от 30 августа 2019 года № 563-па, от 12 сентября 2019 года № 587-па, от 15 октября 2019 года № 665-па, от 22 ноября 2019 года № 775-па, от 22 ноября 2019 года № 778-па, постановлений Правительства Приморского края от 17 февраля 2020 года № 120-пп, от 27 февраля 2020 года № 157-пп, от 20 марта 2020 года № 230-пп, от 26 марта 2020 года № 256-пп, от 10 апреля 2020 года № 319-пп, от 21 апреля 2020 года № 361-пп, от 29 апреля 2020 года № 382-пп, от 14 мая 2020 года № 418-пп, от 21 мая 2020 года № 451-пп, от 26 мая 2020 года № 466-пп, от 19 июня 2020 года № 547-пп), следующие изменения:

изложить пункт 5 в следующей редакции:

«

5. Средства связи			
5.1.	Станции (телефоны) спутниковой связи	к-т	44
5.2.	Радиостанции мобильные	к-т	3
5.3.	Терминалы спутниковой радиосвязи VSAT	к-т	22
5.4.	Радиостанции носимые	к-т	35
5.5.	Радиоретранслятор	к-т	1
5.6.	Радиотелефоны	к-т	2

5.7.	Антенно-фидерные устройства	к-т	4
5.8.	Мачты к антенно-фидерным устройствам	к-т	2
5.9.	Телефакс	шт.	1
5.10.	Телефоны сотовой связи	к-т	30
5.11.	Магнитолы	к-т	1
5.12.	Акустические системы	шт.	4
5.13.	Бензоэлектростанции	к-т	6
5.14.	Преобразователь напряжения электропитания	к-т	1

»;

изложить пункт 7 в следующей редакции:

«

7. Средства индивидуальной защиты, оборудование, приборы, средства спасения, средства оповещения, нефтепродукты			
7.1.	Гражданские противогазы фильтрующие	шт.	11413
7.2.	Противогазы детские школьные фильтрующие	шт.	3262
7.3.	Противогазы детские фильтрующие	шт.	3162
7.4.	Камеры защитные детские	шт.	447
7.5.	Регенеративные патроны	шт.	5
7.6.	Респираторы	шт.	12510
7.7.	Костюмы химической защиты	к-т	800
7.8.	Переносные компрессоры высокого давления	к-т	2
7.9.	Приборы химической разведки	шт.	5
7.10.	Дозиметры-радиометры	шт.	21
7.11.	Измерители дозы	к-т	12
7.12.	Комплекты знаков ограждения	к-т	5
7.13.	Палатка для проверки противогазов	шт.	1
7.14.	Метеокомплекты	к-т	3
7.15.	Бензорезы с комплектом сменных дисков	к-т	2
7.16.	Переносные (передвижные) осветительные установки с комплектом кабелей	к-т	2
7.17.	Мотопомпы	шт.	15
7.17.1.	Шланги (рукава) в комплекте с установочными приспособлениями для мотопомп	к-т	15
7.18.	Тепловые пушки	шт.	10
7.19.	Надувные моторные лодки в спасательной комплектации	к-т	30
7.20.	Электромегафоны	шт.	4
7.21.	Авиационное топливо	тонна	73,3
Оборудование палаточного лагеря для пункта временного размещения эвакуированных пострадавших (на 1000 человек пострадавших)			
7.22.	Палатки на 40 чел.	шт.	16
7.23.	Палатки на 56 чел.	шт.	20
7.24.	Быстровозводимые помещения на базе пневмокаркасных модулей	к-т	1
7.25.	Печи для обогрева палаток	к-т	72
7.26.	Кровати раскладные	шт.	4
7.27.	Кровати специальные с матрасом (медицинские)	шт.	2
7.28.	Одеяла	шт.	1000
7.29.	Столы (полевые армейские складные)	шт.	152
7.30.	Стулья складные	шт.	1608
7.31.	Кабины душевые складные	шт.	2
7.32.	Кабины туалетные складные/биотуалеты	шт.	17
7.33.	Умывальники полевые складные на 12 чел.	шт.	11
7.34.	Емкость для воды холодной на 5000 л	шт.	1
7.35.	Емкость для воды теплой на 3000 л	шт.	1
7.36.	Электростанции передвижные	к-т	5
7.37.	Щиты распределительные	к-т	5
7.38.	Кабели гибкие	км	2,5
7.39.	Баки для питьевой воды с краном (на 25 - 40 л)	шт.	36
7.40.	Термосы на 36 л	шт.	24
7.41.	Термосы на 12 л	шт.	40
7.42.	Столы разделочные алюминиевые	шт.	4
7.43.	Переносные цистерны для воды на 320 л	шт.	8
7.44.	Переносные цистерны для воды на 1000 л	шт.	8
7.45.	Мусорные баки (контейнеры)	шт.	6
7.46.	Комплекты одноразовой посуды	шт.	150000
7.47.	Пакеты мусорные	шт.	3000

».

2. Департаменту информационной политики Приморского края обеспечить официальное опубликование настоящего постановления.

Первый вице-губернатор Приморского края –
председатель Правительства Приморского края
В.Г. Щербина

ПРАВИТЕЛЬСТВО ПРИМОРСКОГО КРАЯ

ПОСТАНОВЛЕНИЕ № 650-пп

29.07.2020 г. Владивосток

О внесении изменения в постановление Правительства Приморского края от 20 января 2020 года № 22-пп «О мерах по реализации Закона Приморского края «О краевом бюджете на 2020 год и плановый период 2021 и 2022 годов»

На основании Устава Приморского края Правительство Приморского края постановляет:

1. Внести в абзац второй подпункта 7.5 пункта 7 постановления Правительства Приморского края от 20 января 2020 года № 22-пп «О мерах по реализации Закона Приморского края «О краевом бюджете на 2020 год и плановый период 2021 и 2022 годов» (в редакции постановления Правительства Приморского края от 2 марта 2020 года № 166-пп) изменение, дополнив его после слов «частично совпадают)» словами «, за исключением объектов, включенных в национальные проекты (программы) и план социального развития центров экономического роста Приморского края, утвержденный постановлением Администрации Приморского края от 29 июня 2018 года № 303-па «Об утверждении Плана социального развития центров экономического роста Приморского края», авансовые платежи в отношении строительства, реконструкции, капитального ремонта которых могут составлять не более 50 %».

2. Департаменту информационной политики Приморского края обеспечить официальное опубликование настоящего постановления.

Первый вице-губернатор Приморского края –
председатель Правительства Приморского края
В.Г. Щербина

ПРАВИТЕЛЬСТВО ПРИМОРСКОГО КРАЯ

ПОСТАНОВЛЕНИЕ № 651-пп

29.07.2020 г. Владивосток

О внесении изменений в постановление Администрации Приморского края от 31 августа 2012 года № 235-па «О мерах по реализации Закона Приморского края от 5 мая 2012 года № 31-КЗ «Об обеспечении оказания юридической помощи на территории Приморского края»

На основании Устава Приморского края Правительство Приморского края постановляет:

1. Внести в постановление Администрации Приморского края от 31 августа 2012 года № 235-па «О мерах по реализации Закона Приморского края от 5 мая 2012 года № 31-КЗ «Об обеспечении оказания юридической помощи на территории Приморского края» (в редакции постановлений Администрации Приморского края от 24 января 2013 года № 10-па, от 20 мая 2013 года № 192-па, от 3 февраля 2014 года № 27-па, от 20 мая 2014 года № 188-па, от 26 декабря 2014 года № 559-па, от 2 сентября 2016 года № 412-па, от 10 сентября 2019 года № 580-па, от 18 ноября 2019 года № 759-па) (далее – постановление) следующие изменения:

1.1. Заменить в пункте 1 постановления слова «правовой департамент Администрации Приморского края» словами «министерство государственно-правового управления Приморского края» в соответствующих падежах;

1.2. Заменить в абзаце третьем пункта 5 постановления слова «Администрации Приморского края» словами «Правительства Приморского края и органов исполнительной власти Приморского края»;

1.3. Изложить пункт 7 постановления в следующей редакции:

«7. Контроль за исполнением настоящего постановления возложить на заместителя председателя Правительства Приморского края, курирующего вопросы государственно-правового управления, гражданской обороны, защиты от чрезвычайных ситуаций и ликвидации последствий стихийных бедствий Приморского края, записи актов гражданского состояния, защиты государственной тайны, мобилизационной подготовки, общественной безопасности и координации правоохранительной деятельности, исполнения административного законодательства, обеспечения деятельности мировых судей.»;

1.4. В Порядке определения объема и предоставления субсидий из краевого бюджета Адвокатской палате Приморского края на оплату труда адвокатов, оказывающих гражданам бесплатную юридическую помощь в рамках государственной системы бесплатной юридической помощи на территории Приморского края, и компенсацию их расходов на оказание бесплатной юридической помощи, утвержденном постановлением:

заменить в абзаце пятом пункта 4 слова «постановлением Администрации Приморского края от 12 августа 2016 года № 377-па «Об утверждении Порядка принятия решений об оказании в экстренных случаях бесплатной юридической помощи гражданам, оказавшимся в трудной жизненной ситуации» словами «постановлением Правительства Приморского края от 10 июня 2020 года № 518-пп «Об утверждении Порядка принятия решений об оказании в экстренных случаях бесплатной юридической помощи гражданам, оказавшимся в трудной жизненной ситуации»;

заменить в пункте 8.1 слова «приказом департамента финансов Приморского края от 25 января 2018 года № 11 «Об утверждении Типовой формы соглашения (договора) о предоставлении из краевого бюджета субсидии некоммерческой организации, не являющейся государственным (муниципальным) учреждением» словами «приказом министерства финансов Приморского края от 20 марта 2020 года № 32 «Об утверждении Типовой формы соглашения (договора) о предоставлении из краевого бюджета субсидии некоммерческой организации, не являющейся государственным (муниципальным) учреждением»;

дополнить абзац первый пункта 14 после слов «при предоставлении субсидий» словами «, выявленного в том числе по фактам проверок, проведенных департаментом и (или) органами государственного финансового контроля».

2. Департаменту информационной политики обеспечить официальное опубликование настоящего постановления.

3. Настоящее постановление вступает в силу со дня его официального опубликования, за исключением абзаца третьего подпункта 1.4 пункта 1, который вступает в силу с 1 января 2021 года.

Первый вице-губернатор Приморского края –
председатель Правительства Приморского края
В.Г. Щербина

ПРАВИТЕЛЬСТВО ПРИМОРСКОГО КРАЯ

ПОСТАНОВЛЕНИЕ № 652-пп

29.07.2020 г. Владивосток

О внесении изменения в постановление Администрации Приморского края от 23 мая 2016 года № 220-па «О бюджетных инвестициях в объект капитального строительства собственности Приморского края «Строительство автомобильных дорог вдоль границ земельных участков ООО «РусАгро-Приморье» (0,9 км, 2,1 км, 1,6 км)»

На основании Устава Приморского края Правительство Приморского края постановляет:

1. Внести в пункт 1 постановления Администрации Приморского края от 23 мая 2016 года № 220-па «О бюджетных инвестициях в объект капитального строительства собственности Приморского края «Строительство автомобильных дорог вдоль границ земельных участков ООО «РусАгро-Приморье» (0,9 км, 2,1 км, 1,6 км)» (в редакции постановлений Администрации Приморского края от 26 января 2018 года № 29-па, от 27 апреля 2018 года № 191-па, от 23 ноября 2018 года № 552-па) изменение, изложив его в следующей редакции:

«1. Министерству транспорта и дорожного хозяйства Приморского края − главному распорядителю средств краевого бюджета (государственному заказчику) осуществить в 2017-2020 годах реализацию бюджетных инвестиций в размере 229358,58 тыс. рублей в объект капитального строительства собственности Приморского края «Строительство автомобильных дорог вдоль границ земельных участков ООО «РусАгро-Приморье» (0,9 км, 2,1 км, 1,6 км)» (далее – объект):

направление инвестирования: строительство;

мощность объекта: строительная длина 5,397 км;

сметная стоимость объекта: 229358,58 тыс. рублей (из них 4784,90 тыс. рублей на подготовку проектной документации и проведение инженерных изысканий), в том числе по годам:

2017 год – 78402,04 тыс. рублей (из них 4784,90 тыс. рублей на подготовку проектной документации и проведение инженерных изысканий);

2018 год – 44178,03 тыс. рублей;

2019 год – 41233,43 тыс. рублей;

2020 год – 65545,08 тыс. рублей;

общий объем инвестиций: 229358,58 тыс. рублей (из них 4784,90 тыс. рублей на подготовку проектной документации и проведение инженерных изысканий), в том числе по годам:

2017 год – 78402,04 тыс. рублей (из них 4784,90 тыс. рублей на подготовку проектной документации и проведение инженерных изысканий);

2018 год – 44178,03 тыс. рублей;

2019 год – 41233,43 тыс. рублей;

2020 год – 65545,08 тыс. рублей;

предполагаемый срок ввода объекта в эксплуатацию: август 2020 года.».

2. Департаменту информационной политики Приморского края обеспечить официальное опубликование настоящего постановления.

Первый вице-губернатор Приморского края
председатель Правительства Приморского края
В.Г. Щербина

ПРАВИТЕЛЬСТВО ПРИМОРСКОГО КРАЯ

ПОСТАНОВЛЕНИЕ № 654-пп

30.07.2020 г. Владивосток

Об утверждении распределения субвенций бюджетам муниципальных образований Приморского края на осуществление полномочий Российской Федерации на государственную регистрацию актов гражданского

состояния Приморского края

В соответствии с пунктом 12 статьи 2.1 Федерального закона от 12 ноября 2019 года № 367-ФЗ «О приостановлении действия отдельных положений Бюджетного кодекса Российской Федерации и установлении особенностей исполнения бюджетов бюджетной системы Российской Федерации в 2020 году», распоряжением Правительства Российской Федерации от 5 июня 2020 года № 1480-р «Об утверждении распределения субвенций, предоставляемых в 2020 году из федерального бюджета бюджетам субъектов Российской Федерации на осуществление переданных органам государственной власти субъектов Российской Федерации полномочий Российской Федерации на государственную регистрацию актов гражданского состояния», на основании Устава Приморского края, Закона Приморского края от 20 октября 1998 года № 22-КЗ «Об органах записи актов гражданского состояния на территории Приморского края» Правительство Приморского края постановляет:

1. Утвердить прилагаемое распределение субвенций бюджетам муниципальных образований Приморского края на осуществление полномочий Российской Федерации на государственную регистрацию актов гражданского состояния Приморского края, источником финансового обеспечения которых являются средства из резервного фонда Правительства Российской Федерации в 2020 году.

2. Департаменту информационной политики Приморского края обеспечить официальное опубликование настоящего постановления.

Первый вице-губернатор Приморского края –
председатель Правительства Приморского края
В.Г. Щербина

УТВЕРЖДЕНО
постановлением
Правительства Приморского края
от 30.07.2020 N 654-пп

РАСПРЕДЕЛЕНИЕ СУБВЕНЦИЙ
бюджетам муниципальных образований Приморского края на осуществление полномочий Российской Федерации на государственную регистрацию актов гражданского состояния Приморского края, источником финансового обеспечения которых являются средства из резервного фонда Правительства Российской Федерации в 2020 году

№ п/п	Наименование муниципальных образований Приморского края	Сумма (руб.)
1	Арсеньевский городской округ	314 962,00
2	Городской округ Большой Камень	540 165,00
3	Владивостокский городской округ	10 009 095,00
4	Дальнереченский городской округ	526 850,00
5	Лесозаводский городской округ	427 578,00
6	Находкинский городской округ	800 285,00
7	Партизанский городской округ	788 958,00
8	Городской округ Спасск-Дальний	603 010,00
9	Уссурийский городской округ	1 097 025,00
10	Городской округ ЗАТО Фокино	127 506,00
11	Анучинский муниципальный округ	155 426,00
12	Дальнереченский муниципальный район	200 427,00
13	Кавалеровский муниципальный район	190 952,00
14	Кировский муниципальный район	187 287,00
15	Красноармейский муниципальный район	193 162,00
16	Лазовский муниципальный район	142 599,00
17	Михайловский муниципальный район	537 338,00
18	Надеждинский муниципальный район	355 764,00
19	Октябрьский муниципальный район	102 833,00
20	Ольгинский муниципальный район	128 383,00
21	Партизанский муниципальный район	317 471,00
22	Пограничный муниципальный округ	235 967,00
23	Пожарский муниципальный район	261 715,00
24	Спасский муниципальный район	829 835,00
25	Тернейский муниципальный район	187 337,00
26	Ханкайский муниципальный район	342 042,00
27	Хасанский муниципальный район	348 165,00
28	Хорольский муниципальный район	401 891,00
29	Черниговский муниципальный район	407 162,00
30	Чугуевский муниципальный округ	231 637,00
31	Яковлевский муниципальный район	178 373,00
Итого:		21 171 200,00

ПРАВИТЕЛЬСТВО ПРИМОРСКОГО КРАЯ

ПОСТАНОВЛЕНИЕ № 655-пп

30.07.2020 г. Владивосток

Об утверждении критериев отнесения деятельности юридических лиц, индивидуальных предпринимателей и (или) используемых ими производственных объектов к определенной категории риска при осуществлении регионального государственного контроля за соблюдением юридическими лицами и индивидуальными предпринимателями, осуществляющими деятельность по оказанию услуг по перевозке пассажиров и багажа легковым такси, требований, предусмотренных Федеральным законом от 21 апреля 2011 года № 69-ФЗ «О внесении изменений в отдельные законодательные акты Российской Федерации», а также правилами перевозок пассажиров и багажа легковым такси, на территории Приморского края

На основании Федерального закона от 26 декабря 2008 года № 294-ФЗ «О защите прав юридических лиц и индивидуальных предпринимателей при осуществлении государственного контроля (надзора) и муниципального контроля», постановления Правительства Российской Федерации от 17 августа 2016 года № 806 «О применении риск-ориентированного подхода при организации отдельных видов государственного контроля (надзора) и внесении изменений в некоторые акты Правительства Российской Федерации», Устава Приморского края, постановления Администрации Приморского края от 15 июля 2019 года № 452-па «О перечне видов регионального государственного контроля (надзора), в отношении которых применяется риск-ориентированный подход» Правительство Приморского края постановляет:

1. Утвердить прилагаемые критерии отнесения деятельности юридических лиц, индивидуальных предпринимателей и (или) используемых ими производственных объектов к определенной категории риска при осуществлении регионального государственного контроля за соблюдением юридическими лицами и индивидуальными предпринимателями, осуществляющими деятельность по оказанию услуг по перевозке пассажиров и багажа легковым такси, требований, предусмотренных Федеральным законом от 21 апреля 2011 года № 69-ФЗ «О внесении изменений в отдельные законодательные акты Российской Федерации», а также правилами перевозок пассажиров и багажа легковым такси, на территории Приморского края.

2. Департаменту информационной политики Приморского края обеспечить официальное опубликование настоящего постановления.

Первый вице-губернатор Приморского края –
председатель Правительства Приморского края
В.Г. Щербина

УТВЕРЖДЕНЫ
постановлением
Правительства Приморского края
от 30.07.2020 № 655-пп

КРИТЕРИИ
отнесения деятельности юридических лиц, индивидуальных предпринимателей и (или) используемых ими производственных объектов к определенной категории риска при осуществлении регионального государственного контроля за соблюдением юридическими лицами и индивидуальными предпринимателями, осуществляющими деятельность по оказанию услуг по перевозке пассажиров и багажа легковым такси, требований, предусмотренных Федеральным законом от 21 апреля 2011 года № 69-ФЗ «О внесении изменений в отдельные законодательные акты Российской Федерации», а также правилами перевозок пассажиров и багажа легковым такси, на территории Приморского края

1. Отнесение деятельности юридических лиц и индивидуальных предпринимателей, получивших разрешение на осуществление деятельности по перевозке пассажиров и багажа легковым такси на территории Приморского края (далее соответственно - субъекты контроля, разрешение), к определенной категории риска осуществляется с учетом тяжести потенциальных негативных последствий возможного несоблюдения субъектами контроля обязательных требований по обеспечению безопасности пассажиров легкового такси и идентификации легковых такси по отношению к иным транспортным средствам на территории Приморского края, установленных частью 16 статьи 9 Федерального закона от 21 апреля 2011 года № 69-ФЗ «О внесении изменений в отдельные законодательные акты Российской Федерации» (далее - Федеральный закон № 69-ФЗ), по заключению договора фрахтования легкового такси и осуществлению перевозки пассажиров и багажа легковым такси по территориям субъектов Российской Федерации, установленных частью 1.4 статьи 9 Федерального закона № 69-ФЗ, требований, установленных правилами перевозок пассажиров и багажа легковым такси, и требований федерального законодательства по обеспечению доступности для инвалидов транспортной инфраструктуры в части перевозки пассажиров и багажа легковым такси (далее - обязательные требования) и вероятности несоблюдения субъектами контроля обязательных требований в зависимости от значения показателя риска К.

2. Показатель риска К определяется по формуле:

К = П1 + П2,

где:

К − показатель риска (критерий отнесения деятельности субъектов контроля к определенной категории риска при осуществлении регионального государственного контроля за соблюдением юридическими лицами и индивидуальными предпринимателями, осуществляющими деятельность по оказанию услуг по перевозке пассажиров и багажа легковым такси, требований, предусмотренных Федеральным законом от 21 апреля 2011 года № 69-ФЗ «О внесении изменений в отдельные законодательные акты Российской Федерации», а также правилами перевозок пассажиров и багажа легковым такси (далее - региональный государственный контроль в сфере такси);

П1 − показатель вероятности несоблюдения субъектами контроля обязательных требований, определяемый исходя из количества имеющихся у них действующих разрешений:

1 − 5 разрешений − 5 баллов;
6 − 20 разрешений − 10 баллов;
21 − 50 разрешений − 15 баллов;
51 − 100 разрешений − 20 баллов;
более 100 разрешений − 25 баллов;

П2 − показатель тяжести потенциальных негативных последствий возможного несоблюдения субъектами контроля обязательных требований, определяемый суммарным количеством баллов по каждому из следующих условий:

наличие фактов выдачи органом исполнительной власти края, уполномоченным на осуществление регионального государственного контроля в сфере такси (далее - уполномоченный орган), предостережений о недопустимости нарушения обязательных требований, выданных субъекту контроля в течение года, предшествующего году отнесения деятельности субъекта контроля к определенной категории риска, - 10 баллов;

наличие фактов выдачи уполномоченным органом предписаний об устранении выявленных нарушений, выданных субъекту контроля в течение года, предшествующего году отнесения деятельности субъекта контроля к определенной категории риска, − 15 баллов;

наличие постановлений о назначении субъекту контроля административного наказания за совершение административного правонарушения, предусмотренного статьями 11.14.1, 12.31.1, 20.25 Кодекса Российской Федерации об административных правонарушениях, вступивших в законную силу в течение года, предшествующего году отнесения деятельности субъекта контроля к определенной категории риска, - 20 баллов;

наличие факта неисполнения субъектом контроля предписания об устранении выявленных нарушений в течение года, предшествующего году отнесения деятельности субъекта контроля к определенной категории риска, − 20 баллов;

наличие вступивших в законную силу в течение всего периода осуществления уполномоченным органом регионального государственного контроля в сфере такси решений суда в отношении субъектов контроля об отзыве (аннулировании) разрешения, - 25 баллов.

Присвоение баллов по каждому из перечисленных условий показателя П2 осуществляется в зависимости от количества их повторений по правилу:

от 1 до 3 фактов − значение умножается на 1;
от 4 до 6 фактов − значение умножается на 2;
от 7 до 10 фактов − значение умножается на 3;
свыше 10 фактов − значение умножается на 4.

3. Отнесение деятельности субъектов контроля к определенной категории риска при осуществлении регионального государственного контроля в сфере такси в зависимости от значения показателя риска К производится согласно следующим условиям:

Категория риска	Показатель риска «К» (баллов)
Высокий риск	свыше 50
Средний риск	от 31 до 50
Умеренный риск	от 16 до 30
Низкий риск	от 5 до 15

ПРАВИТЕЛЬСТВО ПРИМОРСКОГО КРАЯ

ПОСТАНОВЛЕНИЕ № 656-пп

30.07.2020 г. Владивосток

О ежемесячном денежном вознаграждении за классное руководство педагогическим работникам образовательных организаций, реализующих образовательные программы начального общего, основного общего и среднего общего образования, в том числе адаптированные основные общеобразовательные программы

В соответствии с Бюджетным кодексом Российской Федерации, во исполнение постановления Правительства Российской Федерации от 26 декабря 2017 года № 1642 «Об утверждении государственной программы Российской Федерации «Развитие образования», на основании Устава Приморского края Правительство Приморского края постановляет:

1. Установить с 1 сентября 2020 года педагогическим работникам краевых государственных образовательных организаций, реализующих образовательные программы начального общего, основного общего и

среднего общего образования, в том числе адаптированные основные общеобразовательные программы, ежемесячное денежное вознаграждение за классное руководство в размере 5000 рублей в месяц с учетом установленных трудовым законодательством Российской Федерации отчислений по социальному страхованию в государственные внебюджетные фонды Российской Федерации (в Пенсионный фонд Российской Федерации - на обязательное пенсионное страхование, в Фонд социального страхования Российской Федерации - на обязательное социальное страхование на случай временной нетрудоспособности и в связи с материнством, в Федеральный фонд обязательного медицинского страхования - на обязательное медицинское страхование, а также с учетом страховых взносов на обязательное социальное страхование от несчастных случаев на производстве и профессиональных заболеваний) и районных коэффициентов к заработной плате, установленных решениями органов государственной власти СССР или федеральных органов государственной власти, за работу в районах Крайнего Севера и приравненных к ним местностях с особыми климатическими условиями и процентной надбавки к заработной плате за стаж работы в районах Крайнего Севера и приравненных к ним местностях, а также за работу в других районах (местностях) с особыми климатическими условиями, выплачиваемое за счет средств, источником финансового обеспечения которых являются иные межбюджетные трансферты из федерального бюджета.

Краевым государственным образовательным организациям средства на выплату вознаграждения за классное руководство педагогическим работникам вышеуказанных образовательных организаций предоставляются в соответствии с постановлением Администрации Приморского края от 6 декабря 2011 года № 313-па «Об утверждении Порядка определения объема и условий предоставления субсидий из краевого бюджета краевым государственным бюджетным и автономным учреждениям на иные цели, не связанные с финансовым обеспечением выполнения государственного задания».

2. Утвердить прилагаемые Правила предоставления и распределения иных межбюджетных трансфертов из краевого бюджета, источником финансового обеспечения которых являются иные межбюджетные трансферты из федерального бюджета, бюджетам муниципальных образований Приморского края на обеспечение выплат ежемесячного денежного вознаграждения за классное руководство педагогическим работникам муниципальных образовательных организаций, реализующих образовательные программы начального общего, основного общего и среднего общего образования, в том числе адаптированные общеобразовательные программы, согласно приложению.

3. Рекомендовать главам муниципальных районов, муниципальных округов, городских округов Приморского края установить с 1 сентября 2020 года педагогическим работникам муниципальных образовательных организаций, реализующих образовательные программы начального общего, основного общего и среднего общего образования, в том числе адаптированные основные общеобразовательные программы, ежемесячное денежное вознаграждение за классное руководство в размере 5000 рублей, выплачиваемое за счет средств, источником финансового обеспечения которых являются иные межбюджетные трансферты из федерального бюджета.

4. Департаменту информационной политики Приморского края обеспечить официальное опубликование настоящего постановления.

Первый вице-губернатора Приморского края –
председатель Правительства Приморского края
В.Г. Щербина

УТВЕРЖДЕНЫ
постановлением Правительства Приморского края
от 30.07.2020 № 656-пп

ПРАВИЛА
предоставления и распределения иных межбюджетных трансфертов из краевого бюджета, источником финансового обеспечения которых являются иные межбюджетные трансферты из федерального бюджета, бюджетам муниципальных образований Приморского края на обеспечение выплат ежемесячного денежного вознаграждения за классное руководство педагогическим работникам муниципальных образовательных организаций, реализующих образовательные программы начального общего, основного общего и среднего общего образования, в том числе адаптированные общеобразовательные программы

1. Настоящие Правила устанавливают цели, условия и порядок предоставления и расходования иных межбюджетных трансфертов из краевого бюджета, источником финансового обеспечения которых являются иные межбюджетные трансферты из федерального бюджета, бюджетам муниципальных образований Приморского края на обеспечение выплат ежемесячного денежного вознаграждения за классное руководство педагогическим работникам муниципальных образовательных организаций, реализующих образовательные программы начального общего, основного общего и среднего общего образования, в том числе адаптированные общеобразовательные программы (далее – иные межбюджетные трансферты), а также методику распределения иных межбюджетных трансфертов.

Иные межбюджетные трансферты предоставляются министерством образования Приморского края (далее - министерство) в соответствии со сводной бюджетной росписью краевого бюджета, кассовым планом исполнения краевого бюджета в пределах лимитов бюджетных обязательств, доведенных министерству на текущий финансовый год на указанные цели в соответствии с законом Приморского края о краевом бюджете на соответствующий финансовый год и плановый период, в рамках реализации государственной программы Приморского края «Развитие образования Приморского края» на 2020 − 2027 годы, утвержденной постановлением Администрации Приморского края от 16 декабря 2019 года № 848-па «Об утверждении государственной программы Приморского края «Развитие образования Приморского края» на 2020 − 2027 годы» и в соответствии с постановлением Правительства Российской Федерации от 26 декабря 2017 года № 1642 «Об утверждении государственной программы Российской Федерации «Развитие образования».

2. Иные межбюджетные трансферты предоставляются бюджетам муниципальных районов, муниципальных округов, городских округов Приморского края (далее – муниципальное образование) в целях софинансирования в полном объеме расходов на обеспечение выплат ежемесячного денежного вознаграждения за классное руководство педагогическим работникам муниципальных образовательных организаций, реализующих образовательные программы начального общего, основного общего и среднего общего образования, в том числе адаптированные основные общеобразовательные программы (далее - общеобразовательные организации), из расчета 5000 рублей в месяц с учетом установленных трудовым законодательством Российской Федерации отчислений по социальному страхованию в государственные внебюджетные фонды Российской Федерации (в Пенсионный фонд Российской Федерации - на обязательное пенсионное страхование, в Фонд социального страхования Российской Федерации − на обязательное социальное страхование на случай временной нетрудоспособности и в связи с материнством, в Федеральный фонд обязательного медицинского страхования - на обязательное медицинское страхование, а также с учетом страховых взносов на обязательное социальное страхование от несчастных случаев на производстве и профессиональных заболеваний) (далее − страховые взносы в государственные внебюджетные фонды) и районных коэффициентов к заработной плате, установленных решениями органов государственной власти СССР или федеральных органов государственной власти, за работу в районах Крайнего Севера и приравненных к ним местностях с особыми климатическими условиями (далее - районные коэффициенты) и процентной надбавки к заработной плате за стаж работы в районах Крайнего Севера и приравненных к ним местностях, а также за работу в других районах (местностях) с особыми климатическими условиями (далее - процентные надбавки).

3. Критерием отбора муниципальных образований для предоставления иного межбюджетного трансферта является наличие потребности муниципального образования в обеспечении выплат ежемесячного денежного вознаграждения за классное руководство исходя из прогнозируемой численности педагогических работников общеобразовательных организаций на начало учебного года.

4. Иные межбюджетные трансферты предоставляются муниципальным образованиям при условии:

наличия правового акта муниципального образования, устанавливающего расходное обязательство муниципального образования, на исполнение которого предоставляются иные межбюджетные трансферты;

заключения между министерством и уполномоченным органом местного самоуправления муниципального образования соглашения о предоставлении иных межбюджетных трансфертов из краевого бюджета бюджетам муниципальных образований на ежемесячное денежное вознаграждение за классное руководство педагогическим работникам муниципальных общеобразовательных организаций (далее - соглашение) в форме электронного документа с использованием государственной интегрированной системы управления общественными финансами «Электронный бюджет» (далее - ГИИС «Электронный бюджет») в соответствии с типовой формой, утвержденной Министерством финансов Российской Федерации.

5. Для получения иных межбюджетных трансфертов уполномоченный орган местного самоуправления муниципального образования в срок до 15 июля года, предшествующего году получения иного межбюджетного трансферта (для получения иного межбюджетного трансферта в 2020 − 2021 годах – в срок до 20 августа), представляет в министерство следующие документы:

заявку на предоставление иных межбюджетных трансфертов (далее – заявка);

копию муниципального правового акта, устанавливающего расходное обязательство муниципального образования, на исполнение которого предоставляются иные межбюджетные трансферты (далее – правовой акт).

6. Размер иных межбюджетных трансфертов i-му муниципальному образованию (T1i) определяется по формуле:

T1i = (Ткр x (Рк + Пн)) x H1 x Nм x Sвзн,

где:

Ткр - 5000 рублей - размер выплаты ежемесячного денежного вознаграждения за классное руководство педагогическим работникам общеобразовательных организаций (но не более двух выплат ежемесячного денежного вознаграждения одному педагогическому работнику при условии осуществления классного руководства в двух и более классах);

Рк – районный коэффициент;

Пн - процентные надбавки;

H1 - заявленная i-м муниципальным образованием прогнозируемая численность педагогических работников общеобразовательных организаций, получающих вознаграждение за классное руководство;

Nм - количество месяцев в году, в которые выплачивается ежемесячное денежное вознаграждение педагогическим работникам общеобразовательных организаций за классное руководство (в 2020 году с 1 сентября по 31 декабря 2020 года);

Sвзн - страховые взносы в государственные внебюджетные фонды.

7. Распределение иных межбюджетных трансфертов между бюджетами муниципальных образований устанавливается законом Приморского края о краевом бюджете на соответствующий финансовый год и плановый период (далее – распределение).

8. Предоставление иных межбюджетных трансфертов муниципальным образованиям осуществляется на основании соглашения, заключаемого между министерством и уполномоченным органом местного самоуправления муниципального образования.

Соглашение заключается не позднее 15 февраля текущего финансового года. В 2020 году соглашение заключается не позднее 15 рабочих дней со дня представления уполномоченным органом местного самоуправления муниципального образования заявки и правового акта, установленных абзацами вторым - третьим пункта 5 настоящих Правил.

9. Для перечисления иных межбюджетных трансфертов уполномоченные органы местного самоуправления муниципальных образований направляют в министерство в срок не позднее 10 числа месяца, предшествующего месяцу финансирования, сведения о потребности в средствах иных межбюджетных трансфертов на текущий месяц по форме, установленной министерством.

10. Министерство в течение пяти рабочих дней со дня поступления средств на лицевой счет министерства на основании заключенного соглашения готовит и направляет реестры на перечисление иных межбюджетных трансфертов (далее - реестры) в государственное казенное учреждение Приморское казначейство.

Перечисление иных межбюджетных трансфертов осуществляется с лицевого счета министерства, открытого в Управлении Федерального казначейства по Приморскому краю (далее - УФК по ПК), на счета, открытые в территориальных органах УФК по ПК или финансовом органе муниципального образования для кассового обслуживания исполнения бюджетов муниципальных образований.

11. Уполномоченные органы местного самоуправления муниципальных образований размещают в установленный в соответствии с соглашением срок в ГИИС «Электронный бюджет»:

отчет о расходовании иных межбюджетных трансфертов - ежемесячно, не позднее 5-го числа месяца, следующего за отчетным, по форме, установленной соглашением;

отчет о достижении значения результата предоставления иных межбюджетных трансфертов − ежемесячно, не позднее 5-го числа месяца, следующего за отчетным, по форме, установленной соглашением;

отчеты о расходовании иных межбюджетных трансфертов и достижении значения результата предоставления иных межбюджетных трансфертов, установленного в соглашении, - ежегодно, не позднее 15 января года, следующего за отчетным, по формам, установленным соглашением.

12. Результатом предоставления иных межбюджетных трансфертов является доля педагогических работников общеобразовательных организаций, получивших ежемесячное денежное вознаграждение за классное руководство из расчета 5000 рублей в месяц с учетом страховых взносов в государственные внебюджетные фонды, а также районного коэффициента и процентной надбавки, в общей численности педагогических работников такой категории.

Значение результата предоставления иного межбюджетного трансферта устанавливается для каждого муниципального образования в соглашении.

13. Оценка эффективности предоставления иных межбюджетных трансфертов осуществляется министерством путем сравнения плановых и фактических значений результатов предоставления иных межбюджетных трансфертов, которые устанавливаются соглашением, - доли педагогических работников общеобразовательных организаций, получивших ежемесячное денежное вознаграждение за классное руководство, в общей численности педагогических работников такой категории.

14. Иные межбюджетные трансферты носят целевой характер и не могут быть использованы на иные цели.

15. В случае если муниципальным образованием по состоянию на 31 декабря текущего финансового года допущено недостижение значения результата предоставления иных межбюджетных трансфертов, установленного соглашением, размер средств, подлежащих возврату из бюджета муниципального образования в краевой бюджет до 1 апреля года, следующего за годом предоставления иных межбюджетных трансфертов (T2i), определяется по формуле:

$$T_{2i} = T_{1i} - (T_{1i} \times 1{,}15 \times H_{2i} \times N_{м} \times S_{взн}), \text{ где:}$$

H2i - фактическая численность педагогических работников общеобразовательных организаций i-го муниципального образования, получивших вознаграждение за классное руководство.

16. Министерство обеспечивает соблюдение муниципальными образованиями целей, условий и порядка, установленных при предоставлении иного межбюджетного трансферта.

17. Министерство и органы государственного финансового контроля осуществляют проверку соблюдения муниципальными образованиями условий, целей и порядка, установленных при предоставлении иного межбюджетного трансферта.

18. Ответственность за целевое использование иных межбюджетных трансфертов, за нарушение настоящих Правил и достоверность представляемых в министерство документов и отчетов возлагается на уполномоченные органы местного самоуправления муниципальных образований Приморского края.

19. Нецелевое использование иных межбюджетных трансфертов влечет бесспорное взыскание суммы средств, полученных из краевого бюджета, в размере средств, использованных не по целевому назначению, или сокращение предоставления межбюджетных трансфертов (за исключением субвенций и дотации на выравнивание бюджетной обеспеченности муниципального образования).

20. Не использованные по состоянию на 1 января текущего финансового года остатки иных межбюджетных трансфертов подлежат возврату в доход краевого бюджета в течение первых 15 рабочих дней текущего финансового года.

21. В случае если неиспользованный остаток иных межбюджетных трансфертов не перечислен в доход краевого бюджета, этот остаток подлежит взысканию в доход краевого бюджета в порядке, установленном министерством финансов Приморского края.

22. В случае если муниципальным образованием допущены нарушения положения настоящих Правил, муниципальное образование обеспечивает возврат в доход краевого бюджета суммы иных межбюджетных трансфертов на основании требования о возврате иных межбюджетных трансфертов.

Требование о возврате иных межбюджетных трансфертов в краевой бюджет (далее − требование) направляется министерством в уполномоченный орган местного самоуправления в пятидневный срок со дня установления нарушения.

Возврат иных межбюджетных трансфертов производится уполномоченным органом местного самоуправления по реквизитам и коду бюджетной классификации Российской Федерации, указанным в требовании, в течение пяти рабочих дней со дня получения требования.

ПОСТАНОВЛЕНИЕ № 658-пп

30.07.2020 г. Владивосток

О внесении изменений в постановление Администрации Приморского края от 4 августа 2016 года № 365-па «Об утверждении Правил определения требований к закупаемым государственными органами Приморского края, в том числе их территориальными органами (подразделениями), подведомственными указанным органам казенными учреждениями и бюджетными учреждениями, органами управления территориальным фондом обязательного медицинского страхования Приморского края, отдельным видам товаров, работ, услуг (в том числе предельных цен товаров, работ, услуг)»

На основании Устава Приморского края Правительство Приморского края постановляет:

1. Внести в пункт 3 приложения № 2 к Правилам определения требований к закупаемым государственными органами Приморского края, в том числе их территориальными органами (подразделениями), подведомственными указанным органам казенными учреждениями, бюджетными учреждениями и унитарными предприятиями, органами управления территориальным фондом обязательного медицинского страхования Приморского края, отдельным видам товаров, работ, услуг (в том числе предельных цен товаров, работ, услуг), утвержденным постановлением Администрации Приморского края от 4 августа 2016 года № 365-па «Об утверждении Правил определения требований к закупаемым государственными органами Приморского края, в том числе их территориальными органами (подразделениями), подведомственными указанным органам казенными учреждениями и бюджетными учреждениями, органами управления территориальным фондом обязательного медицинского страхования Приморского края, отдельным видам товаров, работ, услуг (в том числе предельных цен товаров, работ, услуг)» (в редакции постановлений Администрации Приморского края от 22 января 2016 года № 25-па, от 31 мая 2016 года № 240-па, от 11 октября 2016 года № 478-па, постановлений Правительства Приморского края от 13 марта 2020 года № 199-пп, от 19 июня 2020 года № 546-пп), изменения, исключив в графах 2, 3 слова «многофункциональные устройства».

2. Департаменту информационной политики Приморского края обеспечить официальное опубликование настоящего постановления.

Первый вице-губернатор Приморского края –
председатель Правительства Приморского края
В.Г. Щербина

ПРАВИТЕЛЬСТВО ПРИМОРСКОГО КРАЯ

ПОСТАНОВЛЕНИЕ № 659-пп

30.07.2020 г. Владивосток

О реализации Государственного плана подготовки управленческих кадров для организаций народного хозяйства Российской Федерации в 2018/19 - 2024/25 учебных годах в Приморском крае

В целях реализации постановления Правительства Российской Федерации от 13 февраля 2019 года № 142 «О подготовке управленческих кадров для организаций народного хозяйства Российской Федерации в 2018/19 − 2024/25 учебных годах и признании утратившими силу некоторых актов Правительства Российской Федерации», на основании Устава Приморского края Правительство Приморского края постановляет:

1. Создать Приморскую региональную комиссию по организации подготовки управленческих кадров для организаций народного хозяйства Российской Федерации.

2. Утвердить прилагаемые:

Положение о Приморской региональной комиссии по организации подготовки управленческих кадров для организаций народного хозяйства Российской Федерации;

состав Приморской региональной комиссии по организации подготовки управленческих кадров для организаций народного хозяйства Российской Федерации (по должностям);

план мероприятий по реализации Государственного плана подготовки управленческих кадров для организаций народного хозяйства Российской Федерации в 2018/19 − 2024/25 учебных годах в Приморском крае.

3. Определить министерство образования Приморского края уполномоченным органом исполнительной власти Приморского края, осуществляющим функции по организации подготовки управленческих кадров для организаций народного хозяйства Российской Федерации на территории Приморского края.

4. Производить оплату обучения специалистов в образовательных организациях в соответствии с Государственным планом подготовки управленческих кадров для организаций народного хозяйства Российской Федерации в 2018/19 − 2024/25 учебных годах за счет средств краевого бюджета в доле, определяемой в соответствии с соглашением, заключаемым между Правительством Приморского края и Министерством экономического развития Российской Федерации.

5. Признать утратившим силу постановление Администрации Приморского края от 18 июня 2019 года № 367-па «О реализации Государственного плана подготовки управленческих кадров для организаций народного хозяйства Российской Федерации в 2018/19 учебном году в Приморском крае».

6. Департаменту информационной политики Приморского края обеспечить официальное опубликование настоящего постановления.

Первый вице-губернатор Приморского края –
председатель Правительства Приморского края
В.Г. Щербина

УТВЕРЖДЕНО
постановлением
Правительства Приморского края
от 30.07.2020 № 659-пп

ПОЛОЖЕНИЕ
о Приморской региональной комиссии по организации подготовки управленческих кадров для организаций народного хозяйства Российской Федерации

I. ОБЩИЕ ПОЛОЖЕНИЯ

1.1. Приморская региональная комиссия по организации подготовки управленческих кадров для организаций народного хозяйства Российской Федерации (далее – региональная комиссия) является координационным органом Правительства Приморского края, обеспечивающим согласованные действия органов исполнительной власти Приморского края и образовательных организаций по реализации на территории Приморского края Государственного плана подготовки управленческих кадров для организаций народного хозяйства Российской Федерации в 2018/19 − 2024/25 учебных годах, утвержденного постановлением Правительства Российской Федерации от 13 февраля 2019 года № 142 «О подготовке управленческих кадров для организаций народного хозяйства Российской Федерации в 2018/19 − 2024/25 учебных годах и признании утратившими силу некоторых актов Правительства Российской Федерации» (далее соответственно – Государственный план, постановление № 142).

1.2. Региональная комиссия руководствуется в своей деятельности Конституцией Российской Федерации, федеральными конституционными законами, федеральными законами, указами и распоряжениями Президента Российской Федерации, постановлениями и распоряжениями Правительства Российской Федерации, законами Приморского края, постановлениями и распоряжениями Губернатора Приморского края, Правительства Приморского края, решениями, методическими рекомендациями Комиссии по организации подготовки управленческих кадров для организаций народного хозяйства Российской Федерации (далее – Комиссия), а также настоящим Положением.

II. ОСНОВНЫЕ ЗАДАЧИ, ФУНКЦИИ И ПРАВА РЕГИОНАЛЬНОЙ КОМИССИИ

2.1. Основными задачами региональной комиссии являются:

координация деятельности органов исполнительной власти Приморского края и образовательных организаций и обеспечение их эффективного взаимодействия с органами местного самоуправления муниципальных образований Приморского края, общественными объединениями, образовательными организациями, иными заинтересованными организациями в области подготовки управленческих кадров;

координация конкурсного отбора специалистов в соответствии с квотой, определенной Министерством экономического развития Российской Федерации, являющимся государственным заказчиком мероприятий Государственного плана (далее – Государственный заказчик), Положением о конкурсном отборе специалистов, работников органов и организаций, уполномоченных высшими исполнительными органами государственной власти субъектов Российской Федерации осуществлять функции по организации подготовки управленческих кадров, для подготовки в соответствии с Государственным планом подготовки управленческих кадров для организаций народного хозяйства Российской Федерации в 2018/19 − 2024/25 учебных годах, утвержденным постановлением № 142, и рекомендациями Комиссии;

организация контроля за ходом реализации Государственного плана в Приморском крае, его результативностью и эффективностью;

подготовка предложений по совершенствованию нормативной правовой базы и предварительное рассмотрение проектов нормативных правовых актов Приморского края по вопросам подготовки управленческих кадров;

подготовка предложений органам государственной власти Российской Федерации и Приморского края по вопросам реализации и финансирования Государственного плана в Приморском крае;

взаимодействие с территориальными органами федеральных органов исполнительной власти и органами исполнительной власти Приморского края, образовательными организациями, общественными организациями, рассмотрение их предложений и рекомендаций по вопросам реализации Государственного плана в Приморском крае.

2.2. Функциями региональной комиссии являются:

рассмотрение предложений территориальных органов федеральных органов исполнительной власти, органов исполнительной власти Приморского края и органов местного самоуправления муниципальных образований Приморского края, организаций по вопросам подготовки специалистов;

рассмотрение предложений Правительства Приморского края по объему и структуре расходов по направлениям финансирования реализации Государственного плана;

создание конкурсной комиссии по отбору специалистов, направляемых на обучение в рамках Государственного плана;

формирование графика проведения конкурсного отбора;

представление документов по итогам конкурсного отбора и комплектов документов специалистов, успешно прошедших конкурсный отбор для участия в подготовке в рамках Государственного плана, в федеральное бюджетное учреждение «Федеральный ресурсный центр по организации подготовки управленческих кадров»;

обеспечение заключения договоров со специалистами и рекомендующими их организациями, а также исполнения условий заключенных договоров;

организация работы по формированию и ведению базы данных специалистов, принимающих участие в реализации Государственного плана;

представление в Комиссию информации и документов в соответствии с рекомендациями и запросами Комиссии или Государственного заказчика.

2.3. Для выполнения возложенных на нее задач и функций региональная комиссия имеет право:

запрашивать у территориальных органов федеральных органов исполнительной власти, органов исполнительной власти Приморского края, органов местного самоуправления муниципальных образований Приморского края, организаций информацию, необходимую для осуществления своих полномочий;

приглашать на заседания региональной комиссии представителей органов исполнительной власти Приморского края, территориальных органов федеральных органов исполнительной власти, органов местного самоуправления муниципальных образований Приморского края, организаций;

привлекать для участия в своей работе представителей территориальных органов федеральных органов исполнительной власти Приморского края, органов местного самоуправления муниципальных образований Приморского края и организаций;

создавать рабочие группы.

III. ПОРЯДОК РАБОТЫ РЕГИОНАЛЬНОЙ КОМИССИИ

3.1. Региональная комиссия состоит из председателя, заместителя председателя, ответственного секретаря и иных членов региональной комиссии.

3.2. Председателем региональной комиссии является заместитель председателя Правительства Приморского края – министр образования Приморского края.

Председатель региональной комиссии осуществляет следующие функции:

организует деятельность региональной комиссии в соответствии с настоящим Положением, осуществляет общее руководство деятельностью региональной комиссии;

утверждает состав конкурсной комиссии по отбору специалистов, направляемых на обучение, график проведения конкурсного отбора специалистов и отчетную информацию о реализации Государственного плана в Приморском крае.

3.3. В отсутствие председателя региональной комиссии его обязанности выполняет заместитель председателя региональной комиссии.

3.4. Ответственный секретарь региональной комиссии осуществляет следующие функции:

проверяет документы, представленные в конкурсную комиссию, на соответствие перечню и форме, которые устанавливаются Государственным заказчиком;

формирует и ведет базу данных специалистов, принимающих участие в реализации Государственного плана;

оформляет протокол по результатам конкурсного отбора специалистов;

формирует комплекты документов специалистов, успешно прошедших конкурсный отбор для участия в подготовке в рамках Государственного плана;

организует подготовку заседаний региональной комиссии;

обеспечивает подготовку материалов для рассмотрения на заседаниях региональной комиссии;

извещает членов региональной комиссии о дате, времени, месте и повестке дня заседания региональной комиссии;

ведет протокол заседания региональной комиссии, в котором отражаются дата, время и место проведения заседания, фамилии, инициалы членов региональной комиссии и иных лиц, присутствующих на заседании, принятые членами региональной комиссии решения;

принимает участие в совещаниях, проводимых региональной комиссией.

3.5. Региональная комиссия в рамках своей компетенции рассматривает вопросы по предложениям членов региональной комиссии, органов исполнительной власти Приморского края, а также по инициативе председателя региональной комиссии.

3.6. На заседание региональной комиссии могут быть приглашены лица, заявления которых рассматриваются на заседании, а также иные заинтересованные лица.

3.7. Заседания региональной комиссии проводятся по мере необходимости, но не реже одного раза в год. Заседание региональной комиссии считается правомочным, если в нем принимают участие не менее половины от общего числа членов региональной комиссии.

3.8. Решения региональной комиссии принимаются простым большинством голосов присутствующих на заседании членов региональной комиссии. При равном количестве голосов решающим является голос председателя региональной комиссии.

3.9. Решения региональной комиссии оформляются протоколом, который подписывается председателем региональной комиссии и ответственным секретарем региональной комиссии.

УТВЕРЖДЕН
постановлением
Правительства Приморского края
от 30.07.2020 № 659-пп

СОСТАВ
Приморской региональной комиссии по организации подготовки управленческих кадров для организаций народного хозяйства Российской Федерации (по должностям)

Заместитель председателя Правительства Приморского края – министр образования Приморского края, председатель региональной комиссии;

заместитель министра образования Приморского края, заместитель председателя региональной комиссии;

ведущий специалист 1 разряда отдела профессионального образования и науки министерства образования Приморского края, ответственный секретарь региональной комиссии;

руководитель межотраслевого регионального центра повышения квалификации и переподготовки кадров Инженерной школы федерального государственного автономного образовательного учреждения высшего образования «Дальневосточный федеральный университет» (по согласованию);

руководитель Института заочного и дистанционного обучения федерального государственного бюджетного образовательного учреждения высшего образования «Владивостокский государственный университет экономики и сервиса» (по согласованию).

УТВЕРЖДЕН
постановлением
Правительства Приморского края
от 30.07.2020 № 659-пп

ПЛАН
мероприятий по реализации Государственного плана подготовки управленческих кадров для организаций народного хозяйства Российской Федерации в 2018/19 - 2024/25 учебных годах в Приморском крае

№ п/п	Наименование мероприятия	Срок исполнения	Ответственный исполнитель
1	2	3	4
	Разработка проектов правовых актов, необходимых для реализации Государственного плана подготовки управленческих кадров для организаций народного хозяйства Российской Федерации в 2018/19 − 2024/25 учебных годах, утвержденного постановлением Правительства Российской Федерации от 13 февраля 2019 года № 142 «О подготовке управленческих кадров для организаций народного хозяйства Российской Федерации в 2018/19 − 2024/25 учебных годах и признании утратившими силу некоторых актов Правительства Российской Федерации» (далее − Государственный план)	ежегодно	министерство образования Приморского края
	Организация информационного обеспечения проведения конкурсного отбора специалистов	II - III кварталы ежегодно	Приморская региональная комиссия по организации подготовки управленческих кадров для организаций народного хозяйства Российской Федерации (далее – региональная комиссия), образовательные организации высшего образования, участвующие в реализации Государственного плана (далее – образовательные организации)
1	2	3	4
	Формирование состава конкурсной комиссии по проведению отбора специалистов для участия в реализации Государственного плана (далее – конкурсная комиссия)	II − III кварталы ежегодно	региональная комиссия
	Составление графика проведения тестовых испытаний специалистов в соответствии с процедурой, утвержденной Комиссией по организации подготовки управленческих кадров для организаций народного хозяйства Российской Федерации (далее – Комиссия)	III квартал ежегодно	региональная комиссия, образовательные организации
	Проведение конкурсного отбора специалистов для направления на подготовку в рамках Государственного плана	III квартал ежегодно	конкурсная комиссия
	Предоставление в Комиссию отчетных форм в соответствии с календарным планом	по отдельному графику	региональная комиссия
	Организация заключения договоров на подготовку специалистов в рамках Государственного плана	IV квартал ежегодно	министерство образования Приморского края
	Организация заключения договоров о финансовом обеспечении расходов с образовательными организациями	после завершения первого этапа обучения	министерство образования Приморского края, образовательные организации
	Подготовка специалистов в образовательных организациях	согласно календарному плану организации обучения специалистов	образовательные организации
	Консультирование специалистов по стажировкам за рубежом, подготовка документов для направления специалистов на стажировку	ежегодно	региональная комиссия
	Формирование и ведение базы данных специалистов, принимающих участие в реализации Государственного плана	ежегодно	региональная комиссия
	Организация финансового обеспечения расходов образовательных организаций	согласно срокам, указанным в договоре о финансовом обеспечении расходов	министерство образования Приморского края

ПРАВИТЕЛЬСТВО ПРИМОРСКОГО КРАЯ

ПОСТАНОВЛЕНИЕ № 660-пп

31.07.2020 г. Владивосток

Об установлении величины прожиточного минимума на душу населения и по основным социально демографическим группам населения Приморского края за II квартал 2020 года

На основании Устава Приморского края, в соответствии с Законом Приморского края от 17 ноября 1999 года № 72-КЗ «О прожиточном минимуме в Приморском крае», в целях оценки уровня жизни населения Приморского края при разработке и реализации социальных программ, формировании краевого бюджета и бюджетов муниципальных образований Приморского края Правительство Приморского края постановляет:

1. Установить величину прожиточного минимума в Приморском крае за 2 квартал 2020 года:
на душу населения – 13963 рубля;
для трудоспособного населения – 14779 рублей;
для пенсионеров – 11224 рубля;
для детей – 15409 рублей.

2. Департаменту информационной политики Приморского края обеспечить официальное опубликование настоящего постановления.

Первый вице-губернатор Приморского края −
председатель Правительства Приморского края
В.Г. Щербина

ПРАВИТЕЛЬСТВО ПРИМОРСКОГО КРАЯ

ПОСТАНОВЛЕНИЕ № 661-пп

31.07.2020 г. Владивосток

О внесении изменений в постановление Правительства Приморского края от 20 мая 2020 года № 450-пп «О выплатах стимулирующего характера за особые условия труда и дополнительную нагрузку работникам стационарных организаций социального обслуживания, стационарных отделений, созданных не в стационарных организациях социального обслуживания, подведомственных министерству труда и социальной политики Приморского края, оказывающим социальные услуги гражданам, у которых выявлена новая коронавирусная инфекция, и лицам из групп риска заражения новой коронавирусной инфекцией»

На основании Устава Приморского края Правительство Приморского края постановляет:

1. Внести в постановление Правительства Приморского края от 20 мая 2020 года № 450-пп «О выплатах стимулирующего характера за особые условия труда и дополнительную нагрузку работникам стационарных организаций социального обслуживания, стационарных отделений, созданных не в стационарных организациях социального обслуживания, подведомственных министерству труда и социальной политики Приморского края, оказывающим социальные услуги гражданам, у которых выявлена новая коронавирусная инфекция, и лицам из групп риска заражения новой коронавирусной инфекцией» следующие изменения:

1.1. Заменить в констатирующей части слова «возникающих при осуществлении» словами «по финансовому обеспечению»;

1.2. Заменить в подпункте 1.1 пункта 1 слова «возникающих при осуществлении» словами «по финансовому обеспечению»;

1.3. Изложить пункт 4 в следующей редакции:

«4. Право на выплату стимулирующего характера работнику сохраняется в полном объеме при выявлении у работника учреждения социального обслуживания в период выполнения им работы в рабочую смену новой коронавирусной инфекции, иного заболевания, вынужденного прерывания работы в рабочую смену работником, имевшим подтвержденный контакт с заболевшим новой коронавирусной инфекцией, в целях соблюдения режима изоляции.

В случае если работник прерывает рабочую смену по собственному желанию, выплата стимулирующего характера работнику осуществляется за фактически отработанные дни.

В случае если длительность рабочей смены фактически составила более 14 календарных дней, выплата стимулирующего характера осуществляется за 14 календарных дней в полном объеме, за последующие дни в рабочей смене (более 14 календарных дней) − за фактически отработанные дни.

В случае если в течение одной рабочей смены в учреждении социального обслуживания выявлена новая коронавирусная инфекция, выплаты стимулирующего характера работникам, работающим в указанный период, осуществляются в увеличенных размерах, предусмотренных подпунктами «а» − «д» пункта 2 настоящего постановления.»;

1.4. Дополнить пунктом 7 следующего содержания:

«7. Настоящее постановление распространяет свое действие на правоотношения, возникшие с даты перехода учреждения социального обслуживания на работу в закрытом круглосуточном режиме в соответствии с приказом министерства.».

2. Департаменту информационной политики Приморского края обеспечить официальное опубликование настоящего постановления.

3. Настоящее постановление распространяет свое действие на правоотношения, возникшие с даты перехода стационарных организаций социального обслуживания, стационарных отделений, созданных не в стационарных организациях социального обслуживания, подведомственных министерству труда и социальной политики Приморского края, оказывающим социальные услуги гражданам, у которых выявлена новая коронавирусная инфекция, и лицам из групп риска заражения новой коронавирусной инфекцией, на работу в закрытом круглосуточном режиме в соответствии с приказом министерства труда и социальной политики Приморского края.

Первый вице-губернатор Приморского края −
председатель Правительства Приморского края
В.Г. Щербина

ПРАВИТЕЛЬСТВО ПРИМОРСКОГО КРАЯ

ПОСТАНОВЛЕНИЕ № 662-пп

31.07.2020 г. Владивосток

Об определении органа государственной власти Приморского края, уполномоченного на подписание от имени Приморского края соглашений о защите и поощрении капиталовложений

В соответствии с Федеральным законом от 1 апреля 2020 года № 69-ФЗ «О защите и поощрении капиталовложений в Российской Федерации», на основании Устава Приморского края, в целях содействия защите и поощрению капиталовложений в Приморском крае, повышения инвестиционной привлекательности Приморского края Правительство Приморского края постановляет:

1. Определить министерство экономического развития Приморского края уполномоченным подписывать от имени Приморского края соглашения о защите и поощрении капиталовложений и дополнительные соглашения к ним, рассматривать связанные с заключением соглашений о защите и поощрении капиталовложений документы, в том числе ходатайство заявителя о признании ранее заключенного договора связанным договором, ходатайство заявителя о включении в соглашение о защите и поощрении капиталовложений обязанности Российской Федерации и Приморского края, предусмотренной частью 12 статьи 10 Федерального закона от 1 апреля 2020 года № 69-ФЗ «О защите и поощрении капиталовложений в Российской Федерации», а также принимать решения об изменении и прекращении соглашений о защите и поощрении капиталовложений в порядке, установленном Правительством Российской Федерации.

2. Департаменту информационной политики Приморского края обеспечить официальное опубликование настоящего постановления.

Первый вице-губернатор Приморского края −
председатель Правительства Приморского края
В.Г. Щербина

ПРАВИТЕЛЬСТВО ПРИМОРСКОГО КРАЯ

ПОСТАНОВЛЕНИЕ № 663-пп

31.07.2020 г. Владивосток

О внесении изменений в постановление Администрации Приморского края от 2 февраля 2018 года № 40-па «Об утверждении Порядка организации и осуществления регионального государственного надзора в области охраны и использования особо охраняемых природных территорий краевого значения»

На основании Устава Приморского края Правительство Приморского края постановляет:

1. Внести в Порядок организации и осуществления регионального государственного надзора в области охраны и использования особо охраняемых природных территорий краевого значения, утвержденный постановлением Администрации Приморского края от 2 февраля 2018 года № 40–па «Об утверждении Порядка организации и осуществления регионального государственного надзора в области охраны и использования особо охраняемых природных территорий краевого значения» (в редакции постановления Правительства Приморского края от 16 июля 2020 года № 621-пп), следующие изменения:

1.1. Изложить пункт 6 в следующей редакции:

«6. Региональный государственный надзор на территории свободного порта Владивосток в Приморском крае в отношении резидентов свободного порта Владивосток осуществляется с учетом особенностей, установленных статьей 15 Федерального закона от 13 июля 2015 года № 212-ФЗ «О свободном порте Владивосток» (далее - Федеральный закон № 212-ФЗ).

Региональный государственный надзор на территориях опережающего социально-экономического развития, расположенных на территории Приморского края, в отношении резидентов территорий опережающего социально-экономического развития осуществляется с учетом особенностей, установленных статьей 24 Федерального закона от 29 декабря 2014 года № 473-ФЗ «О территориях опережающего социально-экономического развития в Российской Федерации» (далее - Федеральный закон № 473-ФЗ).»;

1.2. Изложить пункт 7 в следующей редакции:

«7. При организации регионального государственного надзора применяется риск-ориентированный подход.

Отнесение используемых юридическими лицами и индивидуальными предпринимателями производственных объектов, оказывающих негативное воздействие на окружающую среду, к определенной категории риска осуществляется на основании критериев, утвержденных постановлением Правительства Российской Федерации от 22 ноября 2017 года № 1410 «О критериях отнесения производственных объектов, используемых юридическими лицами и индивидуальными предпринимателями, оказывающих негативное воздействие на окружающую среду, к определенной категории риска для регионального государственного экологического надзора и об особенностях осуществления указанного надзора», в соответствии с Правилами отнесения деятельности юридических лиц и индивидуальных предпринимателей и (или) используемых ими производственных объектов к определенной категории риска или определенному классу (категории) опасности, утвержденными постановлением Правительства Российской Федерации от 17 августа 2016 года № 806 «О применении риск-ориентированного подхода при организации отдельных видов государственного контроля (надзора) и внесении изменений в некоторые акты Правительства Российской Федерации» (далее – постановление Правительства РФ № 806).

Отнесение используемых юридическими лицами и индивидуальными предпринимателями производственных объектов, оказывающих негативное воздействие на окружающую среду, к определенной категории риска осуществляется решением министра об отнесении к определенной категории риска.

Министерство представляет по запросу юридических лиц и индивидуальных предпринимателей информацию о присвоенной им категории риска, а также сведения, использованные при отнесении к определенной категории риска, в срок, не превышающий 15 рабочих дней с даты поступления такого запроса.

Юридическое лицо или индивидуальный предприниматель вправе подать в министерство заявление об изменении присвоенной им ранее категории риска в порядке, установленном Правилами отнесения деятельности юридических лиц и индивидуальных предпринимателей и (или) используемых ими производственных объектов к определенной категории риска или определенному классу (категории) опасности, утвержденными постановлением Правительства РФ № 806.

Министерство в соответствии с Правилами создания и ведения государственного реестра объектов, оказывающих негативное воздействие на окружающую среду, утвержденными постановлением Правительства Российской Федерации от 23 июня 2016 года № 572 «Об утверждении Правил создания и ведения государственного реестра объектов, оказывающих негативное воздействие на окружающую среду», вносит сведения о результатах осуществления регионального государственного надзора в государственный реестр объектов, оказывающих негативное воздействие на окружающую среду, не позднее 10 рабочих дней со дня окончания плановой и внеплановой проверки, а также со дня поступления сведений о мерах, принятых по ее результатам».»;

1.3. Дополнить пункт 9 подпунктом 9.1 следующего содержания:

«9.1. Проведение плановых проверок в отношении юридических лиц и индивидуальных предпринимателей, использующих производственные объекты, оказывающие негативное воздействие на окружающую среду, в зависимости от отнесения их деятельности к определенной категории риска осуществляется со следующей периодичностью:

для категории высокого риска - один раз в два года;

для категории значительного риска - один раз в три года;

для категории среднего риска - не чаще чем один раз в четыре года;

для категории умеренного риска - не чаще чем один раз в пять лет;

для категории низкого риска - не проводятся.».

2. Департаменту информационной политики Приморского края обеспечить официальное опубликование настоящего постановления.

Первый вице-губернатор Приморского края –
председатель Правительства Приморского края
В.Г. Щербина

ПРАВИТЕЛЬСТВО ПРИМОРСКОГО КРАЯ

ПОСТАНОВЛЕНИЕ № 664-пп

31.07.2020 г. Владивосток

О внесении изменений в постановление Правительства Приморского края от 15 июня 2020 года № 527-пп «Об утверждении Порядка выплаты компенсации педагогическим работникам и иным лицам, участвующим в подготовке и проведении государственной итоговой аттестации по образовательным программам основного общего и среднего общего образования»

На основании Устава Приморского края Правительство Приморского края постановляет:

1. Внести в Порядок выплаты компенсации за работу лицам, привлекаемым к подготовке и проведению государственной итоговой аттестации по образовательным программам основного общего и среднего общего образования, утвержденный постановлением Правительства Приморского края от 15 июня 2020 года № 527-пп «Об утверждении Порядка выплаты компенсации педагогическим работникам и иным лицам, участвующим в подготовке и проведении государственной итоговой аттестации по образовательным программам основного общего и среднего общего образования» (в редакции постановления Правительства Приморского края от 6 июля 2020 года № 592-пп), изменения, изложив его в новой редакции согласно приложению к настоящему постановлению.

2. Департаменту информационной политики Приморского края обеспечить официальное опубликование настоящего постановления.

Первый вице-губернатор Приморского края –
председатель Правительства Приморского края
В.Г. Щербина

Приложение
к постановлению Правительства Приморского края
от 31.07.2020 № 664-пп

ПОРЯДОК
выплаты компенсации за работу лицам, привлекаемым к подготовке и проведению государственной итоговой аттестации по образовательным программам основного общего и среднего общего образования

1. Порядок выплаты компенсации за работу лицам, привлекаемым к подготовке и проведению государственной итоговой аттестации по образовательным программам основного общего и среднего общего образования, а также к организации и проведению вступительных испытаний при приеме на обучение по программам бакалавриата и программам специалитета в 2020 году в форме единого государственного экзамена для лиц, освоивших образовательные программы среднего общего образования в текущем году и предыдущие годы, имеющих документ об образовании, подтверждающий получение среднего общего образования (или образовательные программы среднего (полного) общего образования - для лиц, получивших документ об образовании, подтверждающий получение среднего (полного) общего образования, до 1 сентября 2013 года) и (или) подтверждающий получение среднего профессионального образования, а также для лиц, имеющих среднее общее образование, полученное в иностранных организациях, осуществляющих образовательную деятельность, обучающихся по образовательным программам среднего профессионального образования, обучающихся, получающих среднее общее образование в иностранных организациях, осуществляющих образовательную деятельность, в том числе при наличии у них действительных результатов единого государственного экзамена (далее – компенсация), разработан в целях реализации Федерального закона от 29 декабря 2012 года № 273-ФЗ «Об образовании в Российской Федерации» и Закона Приморского края от 13 августа 2013 года № 243-КЗ «Об образовании в Приморском крае».

2. Компенсация выплачивается лицам, привлекаемым к подготовке и проведению государственной итоговой аттестации по образовательным программам основного общего и среднего общего образования, а также лицам, привлекаемым в 2020 году к организации и проведению вступительных испытаний в форме единого государственного экзамена (далее - ГИА).

Под подготовкой и проведением ГИА понимается проведение апробаций экзамена по программам основного общего и среднего общего образования (далее соответственно – ОГЭ, ЕГЭ), организованной на федеральном и региональном уровнях, а также осуществление контроля технической готовности пунктов приема экзаменов (далее – ППЭ) за день до проведения экзамена.

Выплата компенсации осуществляется:

2.1. Государственным автономным учреждением дополнительного профессионального образования «Приморский краевой институт развития образования» (далее – ПК ИРО) в отношении:

председателей, заместителей председателей, секретарей Государственной экзаменационной комиссии Приморского края (далее - ГЭК);

координаторов общественного наблюдения;

председателей, заместителей, консультантов и экспертов предметных комиссий;

председателей, заместителей, секретарей и членов конфликтных комиссий;

начальников смен, помощников начальника смены, специалистов по печати и упаковке материалов ОГЭ, лиц, ответственных за приемку экзаменационных материалов (далее - ЭМ), администраторов проектов, операторов станции экспертизы, операторов станции верификации (верификаторов и старших верификаторов), операторов станции сканирования, операторов станции апелляции и коррекции;

2.2. Муниципальными общеобразовательными организациями Приморского края (далее - образовательная организация) в отношении:

руководителей ППЭ;

членов ГЭК в ППЭ;

технических специалистов ППЭ, привлекаемых к проведению ГИА по программам основного общего и среднего общего образования;

организаторов в аудитории и вне аудитории ППЭ (далее - организаторы ППЭ);

ассистентов, экзаменаторов-собеседников (для обучающихся, выпускников прошлых лет с ограниченными возможностями здоровья, обучающихся, выпускников прошлых лет детей-инвалидов и инвалидов, а также тех, кто обучался по состоянию здоровья на дому, в образовательных организациях, в том числе санаторно-курортных, в которых проводятся необходимые лечебные, реабилитационные и оздоровительные мероприятия для нуждающихся в длительном лечении) (далее - ассистент);

специалистов по инструктажу и лабораторным работам, экспертов, оценивающих выполнение лабораторных работ (далее - лаборант), привлекаемых к проведению экзамена по физике, химии, информатике и информационно-коммуникационным технологиям ОГЭ;

сопровождающих обучающихся представителей образовательных организаций (далее – сопровождающие лица).

3. Финансовое обеспечение расходов, связанных с выплатой компенсации педагогическим и иным работникам, привлекаемым к подготовке и проведению ГИА, осуществляется за счет средств краевого бюджета.

4. Главным распорядителем бюджетных средств является министерство образования Приморского края (далее – министерство).

5. Педагогические и иные работники в рабочее время освобождаются от основной работы с сохранением за ними места работы (должности). Работникам ПК ИРО, педагогическим и иным работникам муниципальных общеобразовательных организаций сохраняется средняя заработная плата за время исполнения ими обязанностей по подготовке и проведению ГИА.

6. Перечень лиц, привлекаемых к подготовке и проведению ГИА, утверждается ежегодно приказом министерства.

Перечень сопровождающих лиц утверждается ежегодно приказом общеобразовательной организации в соответствии с полномочиями.

Перечень лиц, привлекаемых к подготовке и проведению ЕГЭ в 2020 году, устанавливается с учетом особенностей проведения единого государственного экзамена в 2020 году, утвержденных приказом Министерства просвещения Российской Федерации и Федеральной службы по надзору в сфере образования и науки от 15 июня 2020 года № 297/655.

7. В период подготовки и проведения ГИА:

7.1. Уполномоченные сотрудники ПК ИРО ведут ведомость исполнения обязанностей по проведению ГИА работников, привлекаемых в качестве председателей, заместителей председателей, секретарей ГЭК, координаторов общественного наблюдения, председателей предметных комиссий, заместителей председателей предметных комиссий и консультантов предметных комиссий, экспертов предметных комиссий, председателей конфликтных комиссий, заместителей председателей конфликтных комиссий, секретарей и членов конфликтных комиссий, начальников смен, помощников начальника смены, специалистов по печати и упаковке материалов ОГЭ, лиц, ответственных за приемку ЭМ, администраторов проектов, операторов станции экспертизы, операторов станции верификации, операторов станции сканирования, операторов станции апелляции и коррекции, по форме согласно приложению № 1 к настоящему Порядку;

7.2. Уполномоченный сотрудник органа местного самоуправления, осуществляющий управление в сфере образования, ведет ведомость затраченного времени (объема проверенных работ, количества обработанных бланков) на выполнение работы по проведению ГИА по форме согласно приложению № 2 к настоящему Порядку;

7.3. Руководитель ППЭ ведет ведомость учета времени педагогических работников, привлекаемых в качестве членов ГЭК в ППЭ, технических специалистов ППЭ, привлекаемых к проведению ГИА по программам ЕГЭ и ОГЭ, организаторов ППЭ, ассистентов, экзаменаторов-собеседников, специалистов по инструктажу и лабораторным работам, экспертов, лаборантов, привлекаемых к проведению экзамена по физике, химии, информатике и информационно-коммуникационным технологиям ОГЭ, по форме согласно приложению № 2 к настоящему Порядку;

7.4. Руководитель образовательной организации, являющийся работодателем лица, направляемого в качестве сопровождающего лица, ведет на него ведомость учета времени по форме согласно приложению № 2 к настоящему Порядку.

8. После завершения соответствующего этапа ГИА (досрочный, основной и дополнительный этапы) уполномоченные сотрудники ПК ИРО и руководители ППЭ представляют руководителю ПК ИРО и руководителям образовательных организаций соответственно ведомости выполнения работы по проведению ГИА - в течение 10 рабочих дней со дня завершения исполнения обязанностей в качестве лиц, указанных в пункте 7 настоящего Порядка.

9. Для получения компенсации лица, привлекаемые к подготовке и проведению ГИА (далее – заявитель), представляют в ПК ИРО (в случаях, предусмотренных пунктом 2.1 настоящего Порядка) либо в образовательную организацию (в случаях, предусмотренных пунктом 2.2 настоящего Порядка) заявление о выплате компенсации (далее – заявление), в котором указываются данные паспорта гражданина Российской Федерации (серия, номер, дата выдачи, наименование подразделения, выдавшего документ, адрес места жительства (пребывания), в случае отсутствия паспорта гражданина Российской Федерации - данные о временном удостоверении личности гражданина Российской Федерации (дата выдачи, наименование подразделения, выдавшего документ, адрес места жительства (пребывания), дата, до которой действует документ), данные о счете заявителя, открытом в кредитной организации (для заявителей, не являющихся сотрудниками ПК ИРО или образовательной организации, в которую подано заявление), адрес электронной почты, номер контактного телефона.

К заявлению, поданному в ПК ИРО, прилагаются следующие документы:

а) паспорт гражданина Российской Федерации, а в случае его отсутствия - временное удостоверение личности гражданина Российской Федерации;

б) документ, выданный кредитной организацией, содержащий информацию о банковском счете заявителя;

в) копия документа, подтверждающего регистрацию в системе индивидуального (персонифицированного) учета в системе обязательного пенсионного страхования;

г) копия свидетельства идентификационного номера налогоплательщика;

д) согласие на обработку персональных данных заявителя.

Документы, предусмотренные настоящим пунктом, заявитель представляет самостоятельно в течение 30 дней со дня окончания проведения соответствующего этапа ГИА.

Заявитель несет ответственность за достоверность и полноту представленных документов и сведений, которые в них содержатся.

Поступившее заявление и документы, предусмотренные пунктом 9 настоящего Порядка, регистрируются в день подачи.

10. ПК ИРО или образовательная организация, в которые поступило заявление и документы, предусмотренные пунктом 9 настоящего Порядка, в течение 10 рабочих дней со дня их поступления принимает решение о выплате (об отказе в выплате) компенсации.

В случае принятия решения о выплате компенсации в течение трех рабочих дней со дня его принятия издается приказ, в котором указывается размер подлежащей выплате компенсации, рассчитанный в соответствии с Порядком установления размера компенсации за работу лицам, привлекаемым к подготовке и проведению государственной итоговой аттестации по образовательным программам основного общего и среднего общего образования.

Копия приказа в течение трех рабочих дней со дня его принятия вручается заявителю лично либо направ-

ляется ему по указанным в заявлении адресу места жительства (пребывания) заказным письмом или адресу электронной почты.

Выплата компенсации осуществляется ПК ИРО или образовательной организацией, принявшими решение о выплате компенсации, в срок до 15 октября года, в котором подано заявление, путем перечисления кредитной организации на счет, указанный в заявлении.

11. Основанием для отказа в выплате компенсации является:

непредставление или представление не в полном объеме документов, предусмотренных пунктом 9 настоящего Порядка;

представление документов, содержащих неполные и (или) недостоверные сведения;

отсутствие заявителя в ведомостях, предусмотренных пунктом 7 настоящего Порядка.

В случае принятия решения об отказе в выплате компенсации ПК ИРО, образовательной организацией, принявшими данное решение, в течение трех рабочих дней со дня его принятия вручается заявителю лично либо направляется ему по указанным в заявлении адресу места жительства (пребывания) заказным письмом или адресу электронной почты уведомление о принятом решении с указанием причин отказа (далее – уведомление об отказе в выплате компенсации).

После получения уведомления об отказе в выплате компенсации заявитель вправе обратиться повторно с заявлением и документами, предусмотренными пунктом 9 настоящего Порядка, устранив нарушения, которые послужили основанием для отказа в выплате компенсации.

12. В случае предоставления компенсации в завышенном размере вследствие счетной ошибки, допущенной при расчете размера компенсации, излишне выплаченные средства подлежат возврату заявителем.

При установлении соответствующего факта извещение о добровольном возврате компенсации (далее - извещение) с указанием реквизитов и кода бюджетной классификации Российской Федерации для её перечисления в течение 10 рабочих дней со дня установления соответствующего факта направляется получателю заказным письмом с уведомлением о вручении по адресу, указанному в заявлении.

Возврат излишне выплаченных средств компенсации осуществляется получателем в течение одного месяца со дня получения указанного извещения по реквизитам и коду бюджетной классификации Российской Федерации, указанным в извещении.

Непоступление денежных средств от получателя в установленные сроки является основанием для их взыскания в судебном порядке в соответствии с действующим законодательством.

В случае предоставления компенсации в заниженном размере вследствие ошибки, допущенной при расчете размера компенсации, недоплаченные средства выплачиваются заявителю в месяце, следующем за месяцем, в котором была обнаружена ошибка.

13. В случае смерти заявителя выплата назначенной, но не выплаченной компенсации производится в соответствии с действующим законодательством.

Приложение № 1
Форма к Порядку
выплаты компенсации за работу лицам, привлекаемым к подготовке и проведению государственной итоговой аттестации по образовательным программам основного общего и среднего общего образования

ВЕДОМОСТЬ
исполнения обязанностей по проведению ГИА

Год: _____

№ п/п	ФИО заявителя	Должность и место работы	Исполняемые обязанности	Период исполнения обязанностей	Ознакомление (подпись заявителя)
1	2	3	4	5	6

Уполномоченное лицо
ПК ИРО/ _____ _____ «___» _____ 20___ г.
подпись ФИО

Приложение № 2
Форма к Порядку
выплаты компенсации за работу лицам, привлекаемым к подготовке и проведению государственной итоговой аттестации по образовательным программам основного общего и среднего общего образования

ВЕДОМОСТЬ
затраченного времени
(объема проверенных работ, количества обработанных бланков)
на выполнение работы по проведению ГИА

Год: _____

№ п/п	ФИО заявителя	Должность и место работы	Исполняемые обязанности, виды работ	Дата (даты) выполнения работ	Выпол-ненный объем работ (количест-во работ, бланков, комплектов, дней)	Ознаком-ление (подпись заявителя)
1	2	3	4	5	6	7

Руководитель ППЭ/
Председатель предметной комиссии/
Председатель конфликтной комиссии/
Уполномоченный сотрудник ПК ИРО _____ _____ «___» _____ 20___ г.
подпись ФИО

ПРАВИТЕЛЬСТВО ПРИМОРСКОГО КРАЯ

ПОСТАНОВЛЕНИЕ № 665-пп

31.07.2020 г. Владивосток

О внесении изменений в постановление Правительства Приморского края от 30 июня 2020 года № 581-пп «О формировании адресной инвестиционной программы Приморского края»

На основании Устава Приморского края Правительство Приморского края постановляет:

1. Внести в постановление Правительства Приморского края от 30 июня 2020 года № 581-пп «О формировании адресной инвестиционной программы» следующие изменения:

1.1. В пункте 2:

заменить в абзаце четвертом слова «даты вступления в силу настоящего постановления» словами «31 декабря 2020 года»;

заменить в абзаце пятом слова «даты вступления в силу настоящего постановления» словами «31 декабря 2020 года»;

1.2. Дополнить абзац первый пункта 3 словами «с 1 января 2021 года».

2. Настоящее постановление вступает в силу со дня его официального опубликования и распространяет свое действие на правоотношения, возникшие с 30 июня 2020 года.

3. Департаменту информационной политики Приморского края обеспечить официальное опубликование настоящего постановления.

Первый вице-губернатор Приморского края –
председатель Правительства Приморского края В.Г. Щербина

ПРАВИТЕЛЬСТВО ПРИМОРСКОГО КРАЯ

ПОСТАНОВЛЕНИЕ № 670-пп

31.07.2020 г. Владивосток

Об утверждении критериев отнесения деятельности юридических лиц, индивидуальных предпринимателей и (или) используемых ими производственных объектов к определенной категории риска при осуществлении регионального государственного контроля за деятельностью жилищно-строительных кооперативов, связанной с привлечением средств членов кооператива для строительства многоквартирного дома, а также за соблюдением жилищно-строительным кооперативом требований части 3 статьи 110 Жилищного кодекса Российской Федерации, за исключением последующего содержания многоквартирного дома, и статьи 123.1 Жилищного кодекса Российской Федерации в Приморском крае

На основании Федерального закона от 26 декабря 2008 года № 294-ФЗ «О защите прав юридических лиц и индивидуальных предпринимателей при осуществлении государственного контроля (надзора) и муниципального контроля», постановления Правительства Российской Федерации от 17 августа 2016 года № 806 «О применении риск-ориентированного подхода при организации отдельных видов государственного контроля (надзора) и внесении изменений в некоторые акты Правительства Российской Федерации», Устава Приморского края, постановления Администрации Приморского края от 15 июля 2019 года № 452-па «О перечне видов регионального государственного контроля (надзора), в отношении которых применяется риск-ориентированный подход» Правительство Приморского края п о с т а н о в л я е т:

1. Утвердить прилагаемые критерии отнесения деятельности юридических лиц, индивидуальных предпринимателей и (или) используемых ими производственных объектов к определенной категории риска при осуществлении регионального государственного контроля за деятельностью жилищно-строительных кооперативов, связанной с привлечением средств членов кооператива для строительства многоквартирного дома, а также за соблюдением жилищно-строительным кооперативом требований части 3 статьи 110 Жилищного кодекса Российской Федерации, за исключением последующего содержания многоквартирного дома, и статьи 123.1 Жилищного кодекса Российской Федерации в Приморском крае.

2. Департаменту информационной политики Приморского края обеспечить официальное опубликование настоящего постановления.

Первый вице-губернатор Приморского края –
председатель Правительства Приморского края
В.Г. Щербина

УТВЕРЖДЕНЫ
постановлением
Правительства Приморского края
от 31.07.2020 № 670-пп

КРИТЕРИИ
отнесения деятельности юридических лиц, индивидуальных предпринимателей и (или) используемых ими производственных объектов к определенной категории риска при осуществлении регионального государственного контроля за деятельностью жилищно-строительных кооперативов, связанной с привлечением средствчленов кооператива для строительства многоквартирного дома, а также за соблюдением жилищно-строительным кооперативом требований части 3 статьи 110 Жилищного кодекса Российской Федерации, за исключением последующего содержания многоквартирного дома, и статьи 123.1 Жилищного кодекса Российской Федерации в Приморском крае

Критерии отнесения деятельности жилищно-строительного кооператива, связанной с привлечением средств членов кооператива для строительства многоквартирного дома, а также за соблюдением жилищно-строительным кооперативом требований части 3 статьи 110 Жилищного кодекса Российской Федерации, за исключением последующего содержания многоквартирного дома, и статьи 123.1 Жилищного кодекса Российской Федерации в Приморском крае к категориям риска	Классификация категории риска
1. На дату принятия решения о присвоении категории риска жилищно-строительный кооператив осуществляет строительство многоквартирного дома (многоквартирных домов) с количеством этажей от 11 и более.	Высокий риск
2. На дату принятия решения о присвоении категории риска жилищно-строительный кооператив осуществляет строительство многоквартирного дома (многоквартирных домов) с количеством от 4 до 10 этажей.	Средний риск
3. На дату принятия решения о присвоении категории риска жилищно-строительный кооператив осуществляет строительство многоквартирного дома с количеством 3 этажей и менее.	Низкий риск

МИНИСТЕРСТВО ИМУЩЕСТВЕННЫХ
И ЗЕМЕЛЬНЫХ ОТНОШЕНИЙ ПРИМОРСКОГО КРАЯ

ПОСТАНОВЛЕНИЕ № 45-п

27 июля 2020 года г. Владивосток

О внесении изменений в постановление
департамента земельных и имущественных отношений Приморского края от 26 декабря 2019 года № 19-п «О создании комиссии по рассмотрению споров о результатах определения кадастровой стоимости объектов недвижимости, расположенных на территории Приморского края»

В соответствии с постановлением Администрации Приморского края

от 07 октября 2019 года № 646-па «Об утверждении Положения о министерстве имущественных и земельных отношений Приморского края», приказом Правительства Приморского края от 21 июля 2020 года № 1297-л, приказом Минэкономразвития России от 17 ноября 2017 года № 620 «Об утверждении Порядка работы комиссии по рассмотрению споров о результатах определения кадастровой стоимости»

ПОСТАНОВЛЯЕТ:

1. Внести изменения в Приложение №2 к постановлению департамента земельных и имущественных отношений Приморского края от 26 декабря

2019 года №19-п, заменить абзац первый: «Белозёрская Елена Леодоровна – и.о. заместителя министра министерства имущественных и земельных отношений Приморского края, председатель комиссии» на «Белозёрская Елена Леодоровна – заместитель министра имущественных и земельных отношений Приморского края, председатель комиссии».

2. Отделу государственной кадастровой оценки и организации хранения учетно-технической документации министерства имущественных и земельных отношений Приморского края обеспечить направление настоящего постановления в течении трех рабочих дней со дня его принятия:

2.1 в департамент информационной политики Приморского края для официального опубликования в средствах массовой информации Приморского края и на официальном интернет-портале правовой информации (pravo.gov.ru);

2.2. в Федеральную службу государственной регистрации, кадастра и картографии (Росреестр).

3. Отделу по организации торгов и учету расходов в течение пяти дней обеспечить размещение данного по-

становления на официальной странице министерства имущественных и земельных отношений Приморского края официального сайта Правительства Приморского края в сети интернет.

4. Общему отделу министерства имущественных и земельных отношений Приморского края обеспечить направление копий настоящего постановления:

4.1. в течении семи дней после дня первого официального опубликования настоящего постановления в Главное управление Министерства юстиции Российской Федерации по Приморскому краю для включения в федеральный регистр нормативных правовых актов субъектов Российской Федерации и проведения правовой и антикоррупционной экспертиз;

4.2. в течение семи дней со дня принятия в Законодательное Собрание Приморского края;

4.3. в течение десяти дней со дня принятия в прокуратуру Приморского края.

5. Настоящее постановление вступает в силу со дня официального опубликования.

6. Контроль за исполнением настоящего постановления оставляю за собой.

Министр И.В. Дмитриенко

МИНИСТЕРСТВО СТРОИТЕЛЬСТВА ПРИМОРСКОГО КРАЯ

РАСПОРЯЖЕНИЕ 98-ра

29.07.2020 г. Владивосток

О внесении изменений в распоряжение департамента градостроительства Приморского края от 28 марта 2018 года № 14 «О внесении изменений в правила землепользования и застройки на территории Владивостокского городского округа»

В соответствии с Градостроительным кодексом Российской Федерации, законами Приморского края от 18 ноября 2014 года № 497-КЗ «О перераспределении полномочий между органами местного самоуправления муниципальных образований Приморского края и органами государственной власти Приморского края и внесении изменений в отдельные законодательные акты Приморского края», от 29 июня 2009 года № 446-КЗ «О градостроительной деятельности на территории Приморского края», на основании Положения о министерстве строительства Приморского края, утвержденного постановлением Администрации Приморского края от 18 октября 2019 года № 681-па «Об утверждении Положения о министерстве строительства Приморского края», распоряжения министерства строительства Приморского края от 19 марта 2020 года № 30-ра «О подготовке проекта внесения изменений в правила землепользования и застройки на территории Владивостокского городского округа», с учетом рекомендаций, содержащихся в заключении Единой комиссии по подготовке проектов правил землепользования и застройки муниципальных образований Приморского края от 18 мая 2020 года № 3к/6

Внести в изменения в правила землепользования и застройки на территории Владивостокского городского округа, утвержденные распоряжением департамента градостроительства Приморского края от 28 марта 2018 года № 14 «О внесении изменений в правила землепользования и застройки на территории Владивостокского городского округа» (в редакции распоряжений департамента градостроительства Приморского края от 27 декабря 2018 года № 90; от 15 июля 2019 года № 77; от 14 августа 2019 года № 93, от 26 декабря 2019 года № 140, в редакции распоряжений министерства строительства Приморского края от 15 января 2020 года № 3-ра; от 25.02.2020 № 22-ра, от 10 апреля 2020 № 35-ра), изменения, изложив раздел «2.4. Карта градостроительного зонирования Владивостокского городского округа. Карта границ территорий, на которых предусматривается осуществление деятельности по их комплексному и устойчивому развитию» главы II «Карта градостроительного зонирования Владивостокского городского округа» в новой редакции согласно приложению к настоящему распоряжению.

Отделу исполнения полномочий муниципальных образований:

обеспечить направление настоящего распоряжения в течение двух рабочих дней со дня его принятия в отдел развития жилищного строительства для размещения на официальном сайте Правительства Приморского края и органов исполнительной власти Приморского края в информационно-телекоммуникационной сети Интернет;

обеспечить направление настоящего распоряжения в течение трех рабочих дней со дня его принятия в департамент информационной политики Приморского края для обеспечения официального опубликования;

обеспечить направление в электронном виде копии настоящего распоряжения, а также сведений об источниках его официального опубликования в Главное управление Министерства юстиции Российской Федерации по Приморскому краю в течение семи дней после дня его первого официального опубликования для включения в федеральный регистр нормативных правовых актов субъекта Российской Федерации и проведения правовой и антикоррупционной экспертиз;

обеспечить направление настоящего распоряжения в Законодательное Собрание Приморского края в течение семи дней со дня его принятия;

обеспечить направление копии настоящего распоряжения в прокуратуру Приморского края в течение десяти дней со дня его принятия.

Контроль за исполнением настоящего распоряжения оставляю за собой.

Министр строительства
Приморского края В.И. Блоцкий

Приложение
к распоряжению
министерства строительства Приморского края
от 29.07.2020 № 98-ра

2.4. Карта градостроительного зонирования Владивостокского городского округа. Карта границ территорий, на которых предусматривается осуществление деятельности по их комплексному и устойчивому развитию

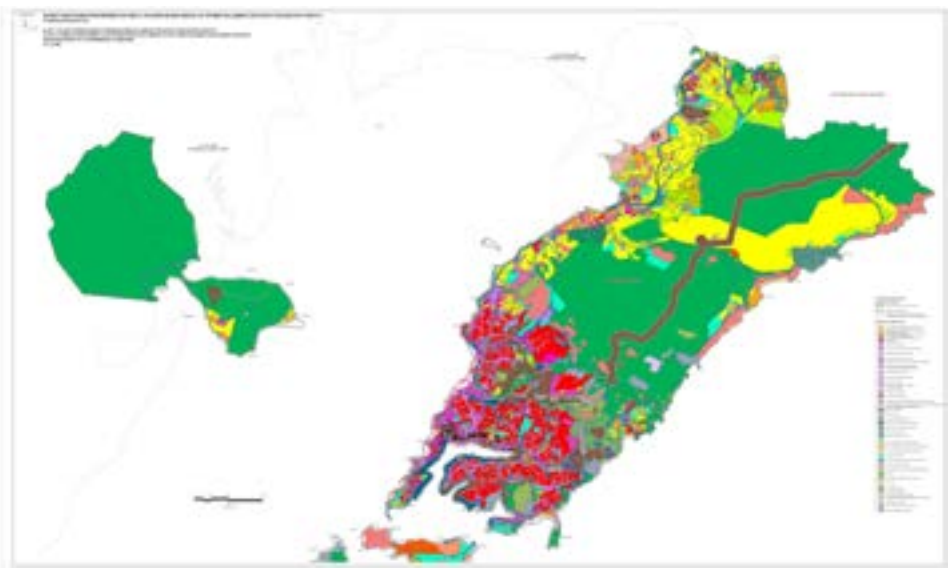

АГЕНТСТВО ПО ТАРИФАМ ПРИМОРСКОГО КРАЯ

ПОСТАНОВЛЕНИЕ № 34/1

29 июля 2020 года г. Владивосток

О внесении изменений в постановление агентства по тарифам Приморского края от 25 марта 2020 года № 13/1 «Об установлении долгосрочных параметров регулирования и тарифов на тепловую энергию (мощность), поставляемую потребителям общества с ограниченной ответственностью «Приморская ГРЭС», на период 2020 по 2022 годы»

В соответствии с Федеральным законом от 27 июля 2010 года № 190-ФЗ «О теплоснабжении», постановлением Правительства Российской Федерации от 22 октября 2012 года № 1075 «О ценообразовании в сфере теплоснабжения», Положением об агентстве по тарифам Приморского края, утвержденным постановлением Администрации Приморского края от 30 сентября 2019 года № 628-па «Об утверждении Положения об агентстве по тарифам Приморского края», решением правления агентства по тарифам Приморского края от 29 июля 2020 года № 34 агентство по тарифам Приморского края п о с т а н о в л я е т:

1. Внести в постановление агентства по тарифам Приморского края от 25 марта 2020 года № 13/1 «Об установлении долгосрочных параметров регулирования и тарифов на тепловую энергию (мощность), поставляемую потребителям общества с ограниченной ответственностью «Приморская ГРЭС», на период 2020 по 2022 годы» (далее – постановление) следующие изменения:

1.1. Заменить в пункте 1 постановления слова «потребителям общества» словом «обществом».

1.2. Дополнить постановление новым пунктом 3 следующего содержания:

«3. Установить долгосрочные параметры регулирования для формирования тарифов на тепловую энергию (мощность) (передача тепловой энергии) обществу с ограниченной ответственностью «Приморская ГРЭС» на период с 2020 по 2022 годы с использованием метода индексации установленных тарифов, согласно приложению № 3».

1.3. Дополнить постановление новым пунктом 4 следующего содержания:

«4. Установить тарифы на тепловую энергию (мощность) для потребителей общества с ограниченной ответственностью «Приморская ГРЭС» на период регулирования с 2020 по 2022 годы согласно приложению № 4».

1.4. Дополнить постановление приложением № 3 в редакции приложения № 1 к настоящему постановлению.

1.5. Дополнить постановление приложением № 4 в редакции приложения № 2 к настоящему постановлению.

2. Считать пункт 3 постановления пунктом 5 постановления.

3. Настоящее постановление вступает в силу со дня его официального опубликования.

И.о. руководителя
агентства по тарифам
Приморского края В.И. Мосензова

Приложение № 1
к постановлению
агентства по тарифам
Приморского края
от 29 июля 2020 года № 34/1

Приложение № 3
к постановлению
агентства по тарифам
Приморского края
от 25 марта 2020 года № 13/1

Долгосрочные параметры регулирования для формирования тарифов на тепловую энергию
(мощность) (передача тепловой энергии) обществу
с ограниченной ответственностью «Приморская ГРЭС», на период с 2020 по 2022 годы с использованием метода индексации установленных тарифов

Год	Базовый уровень операционных расходов	Индекс эффективности операционных расходов	Показатели энергосбережения энергетической эффективности <*>	Динамика изменения расходов на топливо <**>
	тыс. руб.	%		-
2020	38 702,93	1	-	-
2021	-	1	-	-
2022	-	1	-	-

<*> К показателям энергетической эффективности объекта теплоснабжения относятся в соответствии с пунктом 6 Правил определения плановых и расчета фактических значений показателей надежности и энергетической эффективности объектов теплоснабжения, а также определения достижения организацией, осуществляющей регулируемые виды деятельности в сфере теплоснабжения, указанных плановых значений, утвержденных постановлением Правительства Российской Федерации от 16 мая 2014 года № 452:

а) удельный расход топлива на производство единицы тепловой энергии, отпускаемой с коллекторов источников тепловой энергии (кгут/Гкал);

б) отношение величины технологических потерь тепловой энергии, теплоносителя к материальной характеристике тепловой сети (Гкал/м2);

в) величина технологических потерь при передаче тепловой энергии, теплоносителя по тепловым сетям (Гкал).

<**> Понижающий коэффициент на переходный период в соответствии с Правилами распределения расхода топлива не применяется.

И.о. руководителя
агентства по тарифам
Приморского края В.И. Мосензова

Приложение № 2
к постановлению
агентства по тарифам
Приморского края
от 29 июля 2020 года № 34/1

Приложение № 4
к постановлению
агентства по тарифам
Приморского края
от 25 марта 2020 года № 13/1

Тарифы на тепловую энергию (мощность)
для потребителей общества с ограниченной ответственностью «Приморская ГРЭС»
на период регулирования с 2020 по 2022 годы

Вид тарифа	Год	Вода
Для потребителей, в случае отсутствия дифференциации тарифов по схеме подключения		

одноставочный, руб./Гкал, без НДС	2020	Со дня официального опубликования по 31 декабря	
		1 598,81	
	Год	с 01 января по 30 июня	с 01 июля по 31 декабря
	2021	1 598,81	1 732,22
	2022	1 690,33	1 757,94
Население (тарифы указываются с учетом НДС)			
одноставочный, руб./Гкал	2020	Со дня официального опубликования по 31 декабря	
		1 918,57	
	Год	с 01 января по 30 июня	с 01 июля по 31 декабря
	2021	1 918,57	2 078,66
	2022	2 028,40	2 109,53

И.о. руководителя
агентства по тарифам
Приморского края В.И. Мосензова

АГЕНТСТВО ПО ТАРИФАМ ПРИМОРСКОГО КРАЯ

ПОСТАНОВЛЕНИЕ № 34/3

29 июля 2020 года г. Владивосток

О внесении изменения в постановление агентства по тарифам Приморского края от 25 марта 2020 года № 13/2 «Об установлении тарифов на теплоноситель, поставляемый обществом с ограниченной ответственностью «Приморская ГРЭС», на период регулирования с 2020 по 2022 годы»

На основании Положения об агентстве по тарифам Приморского края, утвержденного постановлением Администрации Приморского края от 30 сентября 2019 года № 628-па «Об утверждении Положения об агентстве по тарифам Приморского края», решения правления агентства по тарифам Приморского края от 29 июля 2020 года № 34 агентство по тарифам Приморского края п о с т а н о в л я е т:

1. Внести в постановление агентства по тарифам Приморского края от 25 марта 2020 года № 13/2 «Об установлении тарифов на теплоноситель, поставляемый обществом с ограниченной ответственностью «Приморская ГРЭС», на период регулирования с 2020 по 2022 годы» (далее – постановление) следующие изменения:

1.1. Изложить наименование постановления в следующей редакции: «Об установлении тарифов на теплоноситель, горячую воду в открытых системах теплоснабжения (горячее водоснабжение), постановляемые потребителям общества с ограниченной ответственностью «Приморская ГРЭС», на период регулирования с 2020 по 2022 годы».

1.2. Дополнить в пункте 1 постановления после слов «согласно приложению» словами «№ 1».

1.3. Дополнить постановление новым пунктом 2 следующего содержания:

«2. Установить тарифы на горячую воду в открытых системах теплоснабжения (горячее водоснабжение), поставляемую потребителям общества с ограниченной ответственностью «Приморская ГРЭС», на период регулирования с 2020 по 2022 годы, согласно приложению № 2».

1.4 Дополнить постановление приложением № 2 в редакции приложения к настоящему постановлению.

2. Считать пункт 2 постановления пунктом 3 постановления.

3. Считать приложение к постановлению приложением № 1 к постановлению.

4. Настоящее постановление вступает в силу со дня официального опубликования.

И.о. руководителя
агентства по тарифам
Приморского края В.И. Мосензова

Приложение
к постановлению
агентства по тарифам
Приморского края
от 29 июля 2020 года № 34/3

Приложение № 2
к постановлению
агентства по тарифам
Приморского края
от 25 марта 2020 года № 13/2

Тарифы на горячую воду в открытых системах теплоснабжения (горячее водоснабжение) для потребителей общества с ограниченной ответственностью «Приморская ГРЭС» на период регулирования с 2020 по 2022 годы

Наименование	Компонент на теплоноситель, руб./куб. м	Компонент на тепловую энергию		
		Одно-ставочный, руб./Гкал	Двухставочный	
			Ставка за мощность, тыс. руб./Гкал/час в мес.	Ставка за тепловую энергию, руб./Гкал
со дня официального опубликования по 31 декабря 2020 года				
Прочие потребители, без НДС	7,29	1 598,81	-	-
Население, с НДС	8,75	1 918,57	-	-
с 01 января 2021 года по 30 июня 2021 года				
Прочие потребители, без НДС	7,29	1 598,81	-	-
Население, с НДС	8,75	1 918,57	-	-
с 01 июля 2021 года по 31 декабря 2021 года				
Прочие потребители, без НДС	7,51	1 732,22	-	-
Население, с НДС	9,01	2 078,66	-	-
01 января 2022 года по 30 июня 2022 года				
Прочие потребители, без НДС	7,51	1 690,33	-	-
Население, с НДС	9,01	2 028,40	-	-
с 01 июля 2022 года по 31 декабря 2022 года				
Прочие потребители, без НДС	7,74	1 757,94	-	-
Население, с НДС	9,29	2 109,53	-	-

И.о. руководителя
агентства по тарифам
Приморского края В.И. Мосензова

АГЕНТСТВО ПО ТАРИФАМ ПРИМОРСКОГО КРАЯ

ПОСТАНОВЛЕНИЕ № 34/4

29 июля 2020 года г. Владивосток

Об установлении нормативов технологических потерь при передаче тепловой энергии, теплоносителя в системах теплоснабжения акционерного общества «Дальневосточная генерирующая компания» (филиал «Приморская генерация») на 2021 год

В соответствии с Федеральным законом от 27 июля 2010 года № 190-ФЗ «О теплоснабжении» и на основании Положения об агентстве по тарифам Приморского края, утвержденного постановлением Администрации Приморского края от 30 сентября 2019 года № 628-па «Об утверждении Положения об агентстве по тарифам Приморского края», решением правления агентства по тарифам Приморского края от 29 июля 2020 года № 34 агентство по тарифам Приморского края п о с т а н о в л я е т:

1. Установить нормативы технологических потерь при передаче тепловой энергии, теплоносителя в системах теплоснабжения акционерного общества «Дальневосточная генерирующая компания» (филиал «Приморская генерация») на 2021 год согласно приложению.

2. Настоящее постановление вступает в силу с 01 января 2021 года.

И.о. руководителя
агентства по тарифам
Приморского края В.И. Мосензова

Приложение
к постановлению
департамента по тарифам
Приморского края
от 29 июля 2020 года № 34/4

Нормативы технологических потерь при передаче тепловой энергии, теплоносителя в системах теплоснабжения акционерного общества «Дальневосточная генерирующая компания» (филиал «Приморская генерация») на 2021 год

№ п.п.	Организация	Нормативы технологических потерь при передаче тепловой энергии, теплоносителя		
		Потери и затраты тепло-носителей, пар (т), вода (м3)	Потери тепловой энергии, Гкал	Расход электро-энергии, тыс. кВт. ч
1.	Филиал «Приморская генерация» АО «ДГК», г. Артем, Приморский край	Теплоноситель - вода		
		789 010,0	200 459,0	12 110,12
2.	Филиал «Приморская генерация» АО «ДГК», г. Партизанск, Приморский край	Теплоноситель - вода		
		110 825,2	54 268	1 473,59

И.о. руководителя
агентства по тарифам
Приморского края В.И. Мосензова

АГЕНТСТВО ПО ТАРИФАМ ПРИМОРСКОГО КРАЯ

ПОСТАНОВЛЕНИЕ № 34/5

29 июля 2020 года г. Владивосток

О согласовании метода регулирования, долгосрочных параметров регулирования, включаемых в конкурсную документацию на проведение конкурса на право заключения концессионного соглашения в отношении объектов теплоснабжения на территории Лучегорского городского поселения Пожарского муниципального района Приморского края

Руководствуясь Федеральным законом от 21 июля 2005 года № 115-ФЗ «О концессионных соглашениях», Федеральным законом от 27 июля 2010 года № 190-ФЗ «О теплоснабжении», Положением об агентстве по тарифам Приморского края, утвержденным постановлением Администрации Приморского края от 30 сентября 2019 года № 628-па «Об утверждении Положения об агентстве по тарифам Приморского края», решением правления агентства по тарифам Приморского края от 29 июля 2020 года № 34, агентство по тарифам Приморского края п о с т а н о в л я е т:

1. Согласовать метод индексации установленных тарифов на услуги по передаче тепловой энергии и индекс эффективности операционных расходов на каждый год срока действия концессионного соглашения в размере 1% для конкурсной документации на проведение конкурса на право заключения концессионного соглашения в отношении объектов теплоснабжения на территории Лучегорского городского поселения Пожарского муниципального района Приморского края.

2. Настоящее постановление вступает в силу со дня его официального опубликования.

И.о. руководителя
агентства по тарифам
Приморского края В.И. Мосензова

ПРАВИТЕЛЬСТВО ПРИМОРСКОГО КРАЯ

ПОСТАНОВЛЕНИЕ № 655-пп

30.07.2020 г. Владивосток

Об утверждении критериев отнесения деятельности юридических лиц, индивидуальных предпринимателей и (или) используемых ими производственных объектов к определенной категории риска при осуществлении регионального государственного контроля за соблюдением юридическими лицами и индивидуальными предпринимателями, осуществляющими деятельность по оказанию услуг по перевозке пассажиров и багажа легковым такси, требований, предусмотренных Федеральным законом от 21 апреля 2011 года № 69-ФЗ «О внесении изменений в отдельные законодательные акты Российской Федерации», а также правилами перевозок пассажиров и багажа легковым такси, на территории Приморского края

На основании Федерального закона от 26 декабря 2008 года № 294-ФЗ «О защите прав юридических лиц и индивидуальных предпринимателей при осуществлении государственного контроля (надзора) и муниципального контроля», постановления Правительства Российской Федерации от 17 августа 2016 года № 806 «О применении риск-ориентированного подхода при организации отдельных видов государственного контроля (надзора) и внесении изменений в некоторые акты Правительства Российской Федерации», Устава Приморского края, постановления Администрации Приморского края от 15 июля 2019 года № 452-па «О перечне видов регионального государственного контроля (надзора), в отношении которых применяется риск-ориентированный подход» Правительство Приморского края постановляет:

1. Утвердить прилагаемые критерии отнесения деятельности юридических лиц, индивидуальных предпринимателей и (или) используемых ими производственных объектов к определенной категории риска при осуществлении регионального государственного контроля за соблюдением юридическими лицами и индивидуальными предпринимателями, осуществляющими деятельность по оказанию услуг по перевозке пассажиров и багажа легковым такси, требований, предусмотренных Федеральным законом от 21 апреля 2011 года № 69-ФЗ «О внесении изменений в отдельные законодательные акты Российской Федерации», а также правилами перевозок пассажиров и багажа легковым такси, на территории Приморского края.

2. Департаменту информационной политики Приморского края обеспечить официальное опубликование настоящего постановления.

Первый вице-губернатор Приморского края - председатель Правительства Приморского края В.Г. Щербина

УТВЕРЖДЕНЫ
постановлением
Правительства Приморского края
от 30.07.2020 № 655-пп

КРИТЕРИИ
отнесения деятельности юридических лиц, индивидуальных предпринимателей и (или) используемых ими производственных объектов к определенной категории риска при осуществлении регионального государственного контроля за соблюдением юридическими лицами и индивидуальными предпринимателями, осуществляющими деятельность по оказанию услуг по перевозке пассажиров и багажа легковым такси, требований, предусмотренных Федеральным законом от 21 апреля 2011 года № 69-ФЗ «О внесении изменений в отдельные законодательные акты Российской Федерации», а также правилами перевозок пассажиров и багажа легковым такси, на территории Приморского края

1. Отнесение деятельности юридических лиц и индивидуальных предпринимателей, получивших разрешение на осуществление деятельности по перевозке пассажиров и багажа легковым такси на территории Приморского края (далее соответственно - субъекты контроля, разрешение), к определенной категории риска осуществляется с учетом тяжести потенциальных негативных последствий возможного несоблюдения субъектами контроля обязательных требований по обеспечению безопасности пассажиров легкового такси и идентификации легковых такси по отношению к иным транспортным средствам на территории Приморского края, установленных частью 16 статьи 9 Федерального закона от 21 апреля 2011 года № 69-ФЗ «О внесении изменений в отдельные законодательные акты Российской Федерации» (далее - Федеральный закон № 69-ФЗ), по заключению договора фрахтования легкового такси и осуществлению перевозки пассажиров и багажа легковым такси по территориям субъектов Российской Федерации, установленных частью 1.4 статьи 9 Федерального закона № 69-ФЗ, требований, установленных правилами перевозок пассажиров и багажа легковым такси, и требований федерального законодательства по обеспечению доступности для инвалидов транспортной инфраструктуры в части перевозки пассажиров и багажа легковым такси (далее - обязательные требования) и вероятности несоблюдения субъектами контроля обязательных требований в зависимости от значения показателя риска К.

2. Показатель риска К определяется по формуле:

К = П1 + П2,

где:

К - показатель риска (критерий отнесения деятельности субъектов контроля к определенной категории риска при осуществлении регионального государственного контроля за соблюдением юридическими лицами и индивидуальными предпринимателями, осуществляющими деятельность по оказанию услуг по перевозке пассажиров и багажа легковым такси, требований, предусмотренных Федеральным законом от 21 апреля 2011 года № 69-ФЗ «О внесении изменений в отдельные законодательные акты Российской Федерации», а также правилами перевозок пассажиров и багажа легковым такси (далее - региональный государственный контроль в сфере такси);

П1 - показатель вероятности несоблюдения субъектами контроля обязательных требований, определяемый исходя из количества имеющихся у них действующих разрешений:

1 - 5 разрешений - 5 баллов;
6 - 20 разрешений - 10 баллов;
21 - 50 разрешений - 15 баллов;
51 - 100 разрешений - 20 баллов;
более 100 разрешений - 25 баллов;

П2 - показатель тяжести потенциальных негативных последствий возможного несоблюдения субъектами контроля обязательных требований, определяемый суммарным количеством баллов по каждому из следующих условий:

наличие фактов выдачи органом исполнительной власти края, уполномоченным на осуществление регионального государственного контроля в сфере такси (далее - уполномоченный орган), предостережений о недопустимости нарушения обязательных требований, выданных субъекту контроля в течение года, предшествующего году отнесения деятельности субъекта контроля к определенной категории риска, - 10 баллов;

наличие фактов выдачи уполномоченным органом предписаний об устранении выявленных нарушений, выданных субъекту контроля в течение года, предшествующего году отнесения деятельности субъекта контроля к определенной категории риска, - 15 баллов;

наличие постановлений о назначении субъекту контроля административного наказания за совершение административного правонарушения, предусмотренного статьями 11.14.1, 12.31.1, 20.25 Кодекса Российской Федерации об административных правонарушениях, вступивших в законную силу в течение года, предшествующего году отнесения деятельности субъекта контроля к определенной категории риска, - 20 баллов;

наличие факта неисполнения субъектом контроля предписания об устранении выявленных нарушений в течение года, предшествующего году отнесения деятельности субъекта контроля к определенной категории риска, - 20 баллов;

наличие вступивших в законную силу в течение всего периода осуществления уполномоченным органом регионального государственного контроля в сфере такси решений суда в отношении субъектов контроля об отзыве (аннулировании) разрешения, - 25 баллов.

Присвоение баллов по каждому из перечисленных условий показателя П2 осуществляется в зависимости от количества их повторений по правилу:

от 1 до 3 фактов - значение умножается на 1;
от 4 до 6 фактов - значение умножается на 2;
от 7 до 10 фактов - значение умножается на 3;
свыше 10 фактов - значение умножается на 4.

3. Отнесение деятельности субъектов контроля к определенной категории риска при осуществлении регионального государственного контроля в сфере такси в зависимости от значения показателя риска К производится согласно следующим условиям:

Категория риска	Показатель риска «К» (баллов)
Высокий риск	свыше 50
Средний риск	от 31 до 50
Умеренный риск	от 16 до 30
Низкий риск	от 5 до 15

ГУБЕРНАТОР ПРИМОРСКОГО КРАЯ

РАСПОРЯЖЕНИЕ № 269-рг

27.07.2020 г. Владивосток

Об установлении ограничительных мероприятий (карантина) в связи с выявлением особо опасного заболевания (африканская чума свиней) на территории Яковлевского муниципального района

В соответствии с Законом Российской Федерации от 14 мая 1993 года № 4979-1 «О ветеринарии» и на основании представления руководителя государственной ветеринарной инспекции Приморского края Д.Ю. Кузина

1. Ввести ограничительные мероприятия (карантин) в связи с выявлением особо опасного заболевания (африканская чума свиней) на территории личного подсобного хозяйства Бондаренко Александра Васильевича (далее – ЛПХ Бондаренко А.В.).

2. Определить:

2.1. Эпизоотическим очагом - ЛПХ Бондаренко А.В., расположенное по адресу: Приморский край, Яковлевский муниципальный район, с. Минеральное, ул. Широкая, д. 21;

2.2. Первой угрожаемой зоной – территорию, прилегающую к эпизоотическому очагу в радиусе не менее 5 км, включая населенные пункты с. Минеральное и с. Покровка, с севера ограничивается р. Покровка по ручей Бестропный, с востока р. Левая Рославка, с юга ограничивается р. Вьюн и р. Малая Покровка;

2.3. Второй угрожаемой зоной – территорию, прилегающую к первой угрожаемой зоне, в пределах границ Яковлевского муниципального района, включая населенные пункты - с. Рославка, с. Яковлевка, с. Андреевка, с. Варфоломеевка, с. Достоевка.

3. Утвердить прилагаемый комплексный план ограничительных мероприятий (карантина) ликвидации эпизоотического очага африканской чумы свиней на территории Яковлевского муниципального района и предотвращения распространения возбудителя болезни на территории Приморского края (далее – комплексный план мероприятий).

4. Рекомендовать главе Яковлевского муниципального района провести разъяснительную работу среди граждан об особенностях режима ограничительных мероприятий и обеспечить выполнение комплексного плана мероприятий, утвержденного настоящим распоряжением.

5. Отмену карантина осуществить после проведения мероприятий, предусмотренных комплексным планом мероприятий, в установленном законодательством Российской Федерации порядке.

6. Государственной ветеринарной инспекции Приморского края обеспечить направление копии настоящего распоряжения в течение дня, следующего за днем его принятия, в Федеральную службу по ветеринарному и фитосанитарному надзору.

7. Департаменту информационной политики Приморского края обеспечить официальное опубликование настоящего распоряжения.

Губернатор Приморского края О.Н. Кожемяко

УТВЕРЖДЁН
распоряжением
Губернатора Приморского края
от 27.07.2020 № 269-рг

КОМПЛЕКСНЫЙ ПЛАН
ограничительных мероприятий (карантина) ликвидации эпизоотического очага африканской чумы свиней на территории Яковлевского муниципального района и предотвращения распространения возбудителя болезни на территории Приморского края

№ п/п	Мероприятия	Срок исполнения	Исполнитель

1	2	3	4
1.	По условиям ограничений определить: эпизоотическим очагом – ЛПХ Бондаренко А.В., расположенное по адресу: Приморский край, Яковлевский муниципальный район, с. Минеральное, ул. Широкая, д. 21; первой угрожаемой зоной – территорию, прилегающую к эпизоотическому очагу в радиусе не менее 5 км, включая населенные пункты с. Минеральное и с. Покровка, с севера ограничивается р. Покровка по ручей Бестропный, с востока р. Левая Рославка, с юга ограничивается р. Вьюн и р. Малая Покровка; второй угрожаемой зоной – территорию, прилегающую к первой угрожаемой зоне, в пределах границ Яковлевского муниципального района, включая населенные пункты - с. Рославка, с. Яковлевка, с. Андреевка, с. Варфоломеевка, с. Достоевка	немедленно, после установления диагноза	государственная ветеринарная служба Приморского края
2.	Ограничительные мероприятия в эпизоотическом очаге:		
2.1.	Запретить:		
2.1.1.	Посещение территории посторонними лицами, кроме персонала, выполняющего производственные (технологические) операции, в том числе по обслуживанию свиней, специалистов госветслужбы и привлеченного персонала для ликвидации очага, лиц, проживающих и (или) временно пребывающих на территории, признанной эпизоотическим очагом	немедленно, на весь период карантина	владелец свиней
2.1.2.	Перемещение и перегруппировку животных	немедленно, на весь период карантина	владелец свиней
2.1.3.	Убой всех видов животных, реализация животных и продуктов их убоя, а также кормов	немедленно, на весь период карантина	владелец свиней
2.1.4.	Отгрузку всей продукции животноводства и растениеводства, производимой (изготавливаемой) в эпизоотическом очаге	немедленно, на весь период карантина	владелец свиней
2.1.5.	Выезд и въезд транспорта, не задействованного в мероприятиях по ликвидации очага АЧС и (или) по обеспечению жизнедеятельности людей, проживающих и (или) временно пребывающих на территории, эпизоотического очага, на территорию (с территории) эпизоотического очага	немедленно, на весь период карантина	владелец свиней
2.2.	Осуществить:		
2.2.1.	Изъятие всех свиней и продуктов убоя в соответствии с правилами отчуждения животных и изъятия продуктов животноводства при ликвидации очагов особо опасных болезней животных, утвержденных постановлением Правительства Российской Федерации от 26 мая 2006 года № 310 и/или регулирование численности диких кабанов способами, исключающими беспокойство кабанов и провокацию их миграции за пределы эпизоотического очага и (или) угрожаемой зоны, в порядке, установленном Федеральным законом от 24 июля 2009 года № 209-ФЗ «Об охоте и о сохранении охотничьих ресурсов и о внесении изменений в отдельные законодательные акты Российской Федерации», и уничтожение отчужденных животных бескровным методом под контролем специалистов государственной ветеринарной службы	в период карантина	государственная ветеринарная служба Приморского края; министерство лесного хозяйства и охраны объектов животного мира Приморского края; владелец свиней; администрация Яковлевского муниципального района
2.2.2.	Трупы павших и убитых свиней, продукты и отходы свиноводства, остатки кормов и подстилки, кормушки, перегородки, деревянные полы, а также весь малоценный инвентарь уничтожить методом сжигания под контролем специалистов ветеринарной службы. Несгоревшие остатки закопать в траншеи (ямы) на глубину не менее 2 метров	на весь период карантина	владелец свиней под контролем государственной ветеринарной службы Приморского края
2.2.3.	Обеззараживание инфицированной вирусом АЧС поверхности земли, в том числе после снятия деревянных полов, загонов, включая места падежа или вынужденного убоя (вскрытия трупов) домашних свиней (проводится путем равномерного посыпания сухой хлорной известью с содержанием не менее 25% активного хлора из расчета 2 кг на 1 кв. м площади с последующим	немедленно	владелец свиней под контролем государственной ветеринарной службы Приморского края
	увлажнением из расчета не менее 10 л воды на 1 кв. м). Обеззараживание навоза (навоз в навозохранилище посыпается сухой хлорной известью из расчета 0,5 кг/кв. м, затем перемещается в траншею и закапывается на глубину 1,5 м. Большие количества навоза остаются для биологического обеззараживания сроком на 1 год. Для этого края навозохранилища посыпаются сухой хлорной известью из расчета 2 кг на 1 кв. м. По всему периметру с внешней стороны навозохранилища устанавливается изгородь из колючей проволоки и выкапывается канава. Навозная жижа в жижесборнике смешивается с сухой хлорной известью (с содержанием активного хлора не менее 25%) из расчета 1,5 кг на каждые 10 куб. дм навозной жижи		

1	2	3	4
2.2.4.	Оборудование дезбарьеров на входе и въезде на территорию (с территории) эпизоотического очага, контрольно-пропускного поста, оборудованного дезинфекционным барьером и дезинфекционными установками с круглосуточным дежурством. Посты оборудовать шлагбаумами, дезбарьерами, средствами связи. На дорогах установить соответствующие технические средства организации дорожного движения и указатели: «Карантин», «Опасность», «Въезд запрещен», «Контроль», «Остановка запрещена», «Стоянка запрещена», «Схема объезда», «Направление объезда»	на весь период карантина	владелец свиней; администрация Яковлевского муниципального района; отдел МВД России по Приморскому краю; государственная ветеринарная служба Приморского края
2.2.5.	Дезобработку любых транспортных средств при их выезде с территории эпизоотического очага	на весь период карантина	владелец свиней под контролем государственной ветеринарной службы Приморского края
2.2.6.	Организацию смены одежды, обуви при выходе с территории эпизоотического очага (входе на территорию эпизоотического очага); в случае невозможности смены одежды, обуви обеспечение дезобработки одежды, обуви при выходе с территории эпизоотического очага	на весь период карантина	владелец свиней под контролем государственной ветеринарной службы Приморского края
2.2.7.	Обеспечить отсутствие на территории эпизоотического очага безнадзорных животных	немедленно, на весь период карантина	владелец свиней
2.2.8.	Провести в эпизоотическом очаге дезинсекцию и дератизацию	на весь период карантина	владелец свиней под контролем государственной ветеринарной службы Приморского края
2.2.9	Уничтожить путем сжигания трупы грызунов после проведения дератизации	немедленно	владелец свиней под контролем государственной ветеринарной службы Приморского края
3.	Предоставить специалистам госветслужбы сведения о численности свиней, с указанием числа погибших свиней за 30 дней, до принятия решения об установлении ограничительных мероприятий (карантина), а также сведения о реализации живых свиней и продукции свиноводства в течение 30 дней до даты выявления заболевания	со дня вступления в силу распоряжения Администрации Приморского края	владелец свиней
4.	Обеспечить направление необходимого числа людей для ликвидации эпизоотического очага, необходимого количества транспорта, дезинфекционных машин, дезинфекционных и моющих средств, автотранспорта, бульдозеров, скреперов и других технических средств, для проведения земляных и других работ	немедленно	владелец свиней; администрация Яковлевского муниципального района; государственная ветеринарная служба Приморского края
5.	Провести 3-кратную дезинфекцию помещений, загонов и других мест, где содержатся животные, в эпизоотическом очаге в следующем порядке: первую - сразу после уничтожения животных; вторую - после снятия деревянных полов, перегородок, кормушек и проведения тщательной механической очистки; третью - перед отменой карантина. Для дезинфекции животноводческих помещений, при фермерских выгульных загонов, внутрифермских транспортных средств, различного инвентаря, тары применять один из дезинфицирующих растворов: 4%-ный горячий едкий натр, 3%-ная хлорная известь, 3%-ный нейтральный гипохлорит кальция, 1%-ныйглутаровый альдегид, 5%-ный однохлористый йод, 2%-ные формалин (параформальдегид), хлорамин и другие разрешенные препараты с высокой вирулицидной активностью в отношении вируса АЧС, в частности, биоциды группы альдегидов, третичные амины, четвертичные аммониевые соединения, комбинированные препараты на их основе, окислители (хлорсодержащие препараты). Одновременно с проведением первой дезинфекции провести дератизацию, дезинсекцию, дезакаризацию согласно ветеринарным правилам осуществления профилактических, диагностических, ограничительных и иных мероприятий, установления и отмены карантина и иных ограничений, направленных на предотвращение распространения и ликвидацию очагов африканской чумы свиней, утвержденным Приказом Министерства сельского хозяйства Российской Федерации от 31 мая 2016 года № 213 (далее - Ветеринарные правила)	со дня вступления в силу распоряжения Администрации Приморского края	владелец свиней под контролем государственной ветеринарной службы Приморского края; администрация Яковлевского муниципального района
6.	Транспортные средства и другую технику (бульдозеры, экскаваторы и др.) после тщательной промывки подвергнуть дезинфекции в зоне эпизоотического очага на специально отведенной площадке, для чего используется одно из средств: 1,5%-ный формальдегид, 3%-нийфоспар или парасод, 1,5%-ныйпараформ, приготовленный на 0,5%-ном растворе едкого натра, 5%-ный хлорамин или другие разрешенные препараты согласно инструкциям по их применению	после проведения работ в эпизоотическом очаге на весь период карантина	владелец свиней под контролем государственной ветеринарной службы Приморского края; администрация Яковлевского муниципального района
7.	Верхнюю одежду, белье, головные уборы, спецодежду и обувь персонала, электрическое и электронное оборудование обеззараживать согласно Ветеринарных правил	после проведения работ в эпизоотическом очаге на весь период карантина	владелец свиней
8.	После полного завершения работ по ликвидации АЧС использованную спецодежду и обувь, а также средства индивидуальной защиты, сжечь	по завершении ликвидации АЧС	владелец свиней
9.	Провести контроль эффективности дезинфекции по наличию/отсутствию в санитарных смывах с объектов государственного ветеринарного надзора жизнеспособных клеток золотистого стафилококка (Staphylococcusaureus)	после 1, 2, 3 этапа проведения дезинфекции	государственная ветеринарная служба Приморского края
10.	Провести убой животных в эпизоотическом очаге бескровным методом. Трупы павших и убитых свиней, продукты и отходы свиноводства, остатки кормов и подстилки, кормушки, перегородки, деревянные полы уничтожаются методом сжигания. Несгоревшие остатки закапываются в траншеи (ямы) на глубину не менее 2 метров	после введения ограничений	владелец свиней под контролем государственной ветеринарной службы Приморского края; администрация Яковлевского муниципального района
11.	Провести на территории, прилегающей к эпизоотическому очагу, перепахивание проселочных дорог, выставление на въезде в эпизоотический очаг круглосуточных контрольно-пропускных постов, оборудованных дезбарьерами, дезинфекционными установками, с круглосуточным дежурством и привлечением сотрудников органов внутренних дел	немедленно	владелец свиней; администрация Яковлевского муниципального района; отдел МВД России по Приморскому краю; государственная ветеринарная служба Приморского края
12.	Эпизоотические мероприятия в первой угрожаемой зоне		
12.1.	Провести учет всех свиней в хозяйствах всех категорий	немедленно	администрация Яковлевского муниципального района; государственная ветеринарная служба Приморского края
12.2.	Письменно предупредить руководителей хозяйств и владельцев свиней о запрете вывоза живых свиней, свиноводческой продукции и сырья за пределы первой угрожаемой зоны, реализации свиней и продуктов, полученных от убоя свиней, кроме вывоза свиней с территории хозяйств, отнесенных к IV компартменту	немедленно	администрация Яковлевского муниципального района; государственная ветеринарная служба Приморского края; территориальное Управление Россельхознадзора по Приморскому краю и Сахалинской области
12.3.	Оповещать население через средства массовой информации об угрозе распространения африканской чумы свиней, установлении ограничений, а также о необходимости обязательного проведения комплекса профилактических мероприятий	постоянно на период карантина	администрация Яковлевского муниципального района; государственная ветеринарная служба Приморского края; территориальное Управление Россельхознадзора по Приморскому краю и Сахалинской области
13.	Запретить:		
13.1.	Вывоз живых свиней, свиноводческой продукции и сырья за пределы первой угрожаемой зоны	постоянно на период карантина	администрация Яковлевского муниципального района; государственная ветеринарная служба Приморского края; территориальное Управление Россельхознадзора по Приморскому краю и Сахалинской области
13.2.	Реализацию свиней и продуктов, полученных от убоя свиней, за исключением реализации свиноводческой продукции промышленного изготовления	постоянно на период карантина	владельцы свиней; администрация Яковлевского муниципального района; государственная ветеринарная служба Приморского края; территориальное Управление Россельхознадзора по Приморскому краю и Сахалинской области

1	2	3	4
13.3.	Закупку свиней у населения, за исключением мероприятий по закупке свиней у населения в рамках мероприятий по ликвидации очага АЧС под контролем специалистов госветслужбы	постоянно на период карантина	администрация Яковлевского муниципального района; государственная ветеринарная служба Приморского края; территориальное Управление Россельхознадзора по Приморскому краю и Сахалинской области
13.4.	Заготовку на территории зоны и вывоз из нее мяса свиней, сырья и продуктов свиноводства, отходов свиноводства, оборудования и инвентаря, используемого при содержании свиней	постоянно на период карантина	владельцы свиней; администрация Яковлевского муниципального района; государственная ветеринарная служба Приморского края; территориальное Управление Россельхознадзора по Приморскому краю и Сахалинской области
13.5.	Проведение сельскохозяйственных ярмарок, выставок (аукционов) и других мероприятий, связанных с передвижением, перемещением и скоплением животных	постоянно на период карантина	администрация Яковлевского муниципального района; государственная ветеринарная служба Приморского края
13.6.	Пересылку, включая почтовые отправления, свиноводческой продукции непромышленного изготовления	постоянно на период карантина	администрация Яковлевского муниципального района; Почта России; логистические компании; департамент информатизации и телекоммуникаций Приморского края
14.	Осуществить:		
14.1.	Изъятие свиней провести в установленном законодательством Российской Федерации порядке	после уточнения количества всех имеющихся свиней в первой угрожаемой зоне	владельцы свиней; администрация Яковлевского муниципального района; государственная ветеринарная служба Приморского края
14.2.	Переработку мяса и других продуктов убоя свиней на вареные, варено-копченые сорта колбас или консервы. При невозможности переработки мяса на указанные изделия, обеззаразить его проваркой при температуре не меньше 70°С в толще продукта в течение не менее 0,5 часа. Полученная продукция (кроме консервов) используется в пределах первой угрожаемой зоны. Мясные консервы реализуются без ограничений. При невозможности осуществления в первой угрожаемой зоне обеззараживания мяса и других продуктов убоя свиней проваркой организуется убой и уничтожение свиней в соответствии с Ветеринарными правилами	постоянно на период карантина	владельцы свиней; государственная ветеринарная служба Приморского края
14.3.	Обеззараживание шкур убитых свиней в 26% растворе поваренной соли, в который добавляется 1% соляная кислота при температуре дезраствора 20 - 22°С. Шкуры выдерживаются в дезрастворе 48 часов. Кости, кровь и субпродукты второй категории (ноги, желудки, кишки), а также боенские отходы, перерабатываются на мясокостную муку. При невозможности переработки на мясокостную муку указанное сырье подвергнуть проварке в течение 2,5 часов под контролем специалиста госветслужбы и использовать в корм птице в пределах первой угрожаемой зоны или уничтожается сжиганием. Мясокостную муку, полученную из указанного сырья, использовать в корм жвачным животным и птице в пределах первой угрожаемой зоны	постоянно на период карантина	владельцы свиней; администрация Яковлевского муниципального района; государственная ветеринарная служба Приморского края
14.4.	В первой угрожаемой зоне на дорогах, ведущих из эпизоотического очага к внешним границам первой зоны, в порядке, установленном законодательством Российской Федерации, установку контрольных и контрольно-пропускных пунктов с привлечением сотрудников органов внутренних дел, при необходимости - с привлечением Вооруженных Сил Российской Федерации и сотрудников других силовых структур, выставляются посты, в том числе стационарные, и заслоны для оцепления (блокировки) участков местности. Посты оборудуются шлагбаумами, дезбарьерами, средствами связи. При введении указанного ограничения на дорогах устанавливаются соответствующие технические средства организации дорожного движения и указатели: «Карантин», «Опасность», «Въезд запрещен», «Контроль», «Остановка запрещена», «Стоянка запрещена», «Схема объезда», «Направление объезда». В первой угрожаемой зоне в хозяйствах, не отнесенных к IV компартменту, после уточнения количества всех имеющихся свиней осуществляется их изъятие в соответствии с правилами отчуждения животных и изъятия продуктов животноводства при ликвидации очагов особо опасных болезней животных, утвержденными постановлением Правительства Российской Федерации от 26 мая 2006 г. N 310, или направление на убой и переработку на предприятия по убою и переработке животных или оборудованные для этих целей убойные пункты, перерабатывающие цеха, расположенные в первой угрожаемой зоне. Перевозка свиней автомобильным транспортом осуществляется в сопровождении лица, ответственного за сдачу свиней, и специалиста госветслужбы. Автотранспорт после выгрузки свиней подвергается механической очистке и дезинфекции на специально оборудованных для этих целей площадках	на весь период карантина	владельцы свиней; администрация Яковлевского муниципального района; отдел МВД России по Приморскому краю; государственная ветеринарная служба Приморского края
14.5.	Мониторинг популяции диких кабанов	на весь период карантина	министерство лесного хозяйства и охраны объектов животного мира Приморского края
14.6.	Организацию мероприятий по снижению численности диких кабанов до показателя плотности популяции 0.25 особи на 1000га бескровными методами	на весь период карантина	министерство лесного хозяйства и охраны объектов животного мира Приморского края
14.7.	Мероприятия по снижению численности или регулированию численности диких кабанов способами, исключающими беспокойство кабанов и провокацию их миграции за пределы эпизоотического очага и (или) угрожаемой зоны, в порядке, установленном Федеральным законом от 24 июля 2009 года № 209-ФЗ «Об охоте и о сохранении охотничьих ресурсов, и о внесении изменений в отдельные законодательные акты Российской Федерации	на весь период карантина	министерство лесного хозяйства и охраны объектов животного мира Приморского края
15.	Эпизоотические мероприятия во второй угрожаемой зоне		
15.1.	Не допускать скармливание свиньям пищевых отходов без предварительной термической обработки (проварки) в течение 30 минут после закипания в соответствии с ветеринарными правилами содержания свиней в целях воспроизводства, выращивания, реализации, утвержденными Приказом Министерства сельского хозяйства Российской Федерации от 29 марта 2016 года № 114	постоянно	руководители хозяйств и организаций всех категорий
15.2.	В соответствии с решением комиссии по предупреждению и ликвидации чрезвычайных ситуаций и обеспечению пожарной безопасности развернуть контрольно-пропускные посты	постоянно	администрация Яковлевского муниципального района; отдел МВД России по Приморскому краю
16.	Запретить:		
16.1.	Реализацию свиней и продуктов, полученных от убоя свиней, за исключением реализации продуктов животноводства промышленного изготовления	постоянно на период карантина	органы местного самоуправления; руководители хозяйств и организаций всех категорий, ведущих деятельность во второй угрожаемой зоне
16.2.	Проведение сельскохозяйственных ярмарок, выставок (аукционов) и других мероприятий, связанных с передвижением, перемещением и скоплением свиней, кроме случаев, связанных с производственной деятельностью свиноводческих хозяйств, отнесенных к III и IV компартментам и исключенных из второй угрожаемой зоны	постоянно на период карантина	органы местного самоуправления; руководители хозяйств и организаций всех категорий, ведущих деятельность во второй угрожаемой зоне
16.3.	Закупка свиней у населения	постоянно на период карантина	органы местного самоуправления; руководители хозяйств и организаций всех категорий, ведущих деятельность во второй угрожаемой зоне
16.4.	Выгульное содержание свиней, в том числе свиней, содержащихся под навесами. В хозяйствах второй угрожаемой зоны физические и юридические лица - собственники (владельцы) свиней обеспечивают их содержание, исключающее контакт между свиньями и дикими кабанами	постоянно на период карантина	органы местного самоуправления; руководители хозяйств и организаций всех категорий, ведущих деятельность во второй угрожаемой зоне

1	2	3	4
16.5.	Пересылку, включая почтовые отправления, свиноводческой продукции непромышленного изготовления	постоянно на период карантина	администрации муниципальных образований; Федеральное унитарное государственное предприятие «Почта России»; логистические компании; департамент информатизаций и телекоммуникаций Приморского края
16.6.	Вывоз живых свиней, свиноводческой продукции и сырья, не прошедшей промышленной тепловой обработки при температуре выше 70°С, обеспечивающей ее обеззараживание, кроме хозяйств, отнесенных к III и IV компартментам и исключенных из второй угрожаемой зоны	постоянно на период карантина	органы местного самоуправления; руководители хозяйств и организаций всех категорий, ведущих деятельность во второй угрожаемой зоне, государственная ветеринарная служба
17.	С целью выявления циркуляции вируса африканской чумы свиней проводить наблюдение за клиническим состоянием свиней с отбором проб крови (или патологического материала). Провести диагностические исследования в соответствии с пунктом 39 раздела 7 Ветеринарных правил	в течение 6 месяцев после даты установления заболевания	государственная ветеринарная служба Приморского края, Управление Россельхознадзора по Приморскому краю и Сахалинской области руководители хозяйств и организаций (по согласованию) ЛПХ граждан (по согласованию)
18.	Поступающих для откорма свиней вакцинировать против классической чумы свиней и рожи в период 30-дневного карантина в хозяйстве-поставщика. Комплектовать свиней для воспроизводства допустимо только хозяйствам, отнесенным к III и IV компартментам и исключенным из второй угрожаемой зоны в соответствии с подпунктом 22.2 ветеринарных Правил, при этом животные должны быть вакцинированы в период 30-дневного карантина в хозяйстве-поставщике против указанных выше болезней, а также против болезни Ауески, парвовирусной инфекции и респираторно-репродуктивного синдрома свиней	с 24.07.2020	руководители хозяйств и организаций осуществляющих свою деятельность на территории второй угрожаемой зоны; государственная ветеринарная служба Приморского края
19.	Провести мероприятия по регулированию численности диких кабанов в соответствии с законодательством Российской Федерации	на весь период карантина	министерство лесного хозяйства и охраны объектов животного мира Приморского края
20.	Отмена карантина и последующие временные ограничения:		
20.1.	Отмену карантина осуществить в срок, установленный решением об установлении ограничительных мероприятий (карантина) после изъятия и уничтожения всех свиней в эпизоотическом очаге и убоя свиней в первой угрожаемой зоне, проведения других мероприятий, предусмотренных Ветеринарными Правилами	после контроля выполнения комплексного плана мероприятий	государственная ветеринарная служба Приморского края
20.2.	После отмены карантина на территории эпизоотического очага, первой и второй угрожаемых зон сохраняются следующие ранее введенные ограничения	6 месяца после отмены карантина	владельцы животных
20.2.1.	Запрет на вывоз свиней, продуктов животноводства, полученных от убоя свиней, не прошедших промышленную тепловую обработку при температуре выше 70°С, обеспечивающую ее обеззараживание, за пределы территории второй угрожаемой зоны, кроме хозяйств отнесенных к III компартменту и исключенных из второй угрожаемой зоны	6 месяцев после отмены карантина	владельцы животных
20.2.2.	Запрет на реализацию свиней на территориях первой и второй угрожаемых зон, кроме хозяйств, отнесенных к III компартменту и исключенных из второй угрожаемой зоны	6 месяцев после отмены карантина	главы муниципальных районов, городских округов, сельских (городских) поселений; руководители сельскохозяйственных предприятий; краевые государственные ветеринарные учреждения
20.2.3.	Запрет закупки свиней у населения	6 месяцев после отмены карантина	органы местного самоуправления; руководители хозяйств и организаций всех категорий; государственная ветеринарная служба Приморского карая
20.3.	Для доказательства отсутствия болезни во второй угрожаемой зоне провести выборочные скрининговые диагностические лабораторные исследования проб крови свиней через 3 и 5 месяцев. с целью подтверждения отсутствия в пробах биологического (патологического) материала и сывороток крови свиней возбудителя АЧС, или его генетического материала, или антител к нему Количество проб для исследования на АЧС в зависимости от количества животных в группе отбирается согласно п. 16 Правил. Пробы патологического материала для исследования на АЧС в обязательном порядке отбираются от всех павших и вынужденно убитых домашних свиней, а также от всех павших диких кабанов. При получении хотя бы одного положительного результата исследования проводятся еще через месяц	в течение 6 месяцев после даты установления заболевания свиней АЧС	владельцы животных; государственная ветеринарная служба Приморского края
20.4.	Комплектование хозяйств поголовьем свиней в бывшем эпизоотическом очаге и первой угрожаемой зоне разрешается через 1 год после отмены карантина	через 1 год после отмены карантина	руководители свиноводческих хозяйств; государственная ветеринарная служба Приморского края

ГУБЕРНАТОР ПРИМОРСКОГО КРАЯ

РАСПОРЯЖЕНИЕ № 270-рг

29.07.2020 г. Владивосток

Об установлении ограничительных мероприятий (карантина) в связи с выявлением особо опасного заболевания (африканская чума свиней) на территории Кировского муниципального района

В соответствии с Законом Российской Федерации от 14 мая 1993 года № 4979-1 «О Ветеринарии» и на основании представления руководителя государственной ветеринарной инспекции Приморского края Д.Ю. Кузина

1. Ввести ограничительные мероприятия (карантин) в связи с выявлением особо опасного заболевания (африканская чума свиней) на территории личного подсобного хозяйства Тищенко Людмилы Николаевны (далее – ЛПХ Тищенко Л.Н.) и на территории личного подсобного хозяйства Давидчука Сергея Викторовича (далее – ЛПХ Давидчука С.В.) Кировского муниципального района.

2. Определить:

2.1. Эпизоотическим очагом – ЛПХ Тищенко Л.Н., расположенное по адресу: Приморский край, Кировский муниципальный район, с. Павло-Федоровка, ул. Ленинская, д. 3;

2.2. Эпизоотическим очагом – ЛПХ Давидчука С.В., расположенное по адресу: Приморский край, Кировский муниципальный район, пгт. Кировский, ул. Приморская, д. 22, кв. 1;

2.3. Первой угрожаемой зоной – территорию прилегающую к эпизоотическим очагам, включая населенные пункты: пгт. Кировский, с. Луговое, с. Увальное, с. Павло-Федоровка, с. Авдеевка, с. Шмаковка, с. Родниковый Кировского муниципального района;

2.4. Второй угрожаемой зоной – территорию, прилегающую к первой угрожаемой зоне, в пределах границ Кировского муниципального района.

3. Утвердить прилагаемый комплексный план ограничительных мероприятий (карантина) по ликвидации эпизоотического очага африканской чумы свиней на территории Кировского муниципального района и предотвращения распространения возбудителя болезни на территории Приморского края (далее – комплексный план мероприятий).

4. Рекомендовать главе Кировского муниципального района провести разъяснительную работу среди граждан об особенностях режима ограничительных мероприятий и обеспечить выполнение комплексного плана мероприятий, утвержденного настоящим распоряжением.

5. Отмену карантина осуществить после проведения мероприятий, предусмотренных комплексным планом мероприятий, в установленном законодательством Российской Федерации порядке.

6. Государственной ветеринарной инспекции Приморского края обеспечить направление копии настоящего распоряжения в течение дня, следующего за днем его принятия, в Федеральную службу по ветеринарному и фитосанитарному надзору.

7. Департаменту информационной политики Приморского края обеспечить официальное опубликование настоящего распоряжения.

Губернатор Приморского края
О.Н. Кожемяко

УТВЕРЖДЁН
распоряжением
Губернатора Приморского края
от 29.07.2020 № 270-рг

КОМПЛЕКСНЫЙ ПЛАН
ограничительных мероприятий (карантина) по ликвидации эпизоотического очага африканской чумы свиней на территории Кировского муниципального района и предотвращения распространения возбудителя болезни на территории Приморского края

№ п/п	Мероприятия	Срок исполнения	Исполнитель

1	2	3	4
1.	По условиям ограничений определить: эпизоотическим очагом – ЛПХ Тищенко Л.Н., расположенное по адресу: Приморский край, Кировский муниципальный район, с. Павло-Федоровка, ул. Ленинская, д. 3; эпизоотическим очагом – ЛПХ Давидчука С.В., расположенное по адресу: Приморский край, Кировский муниципальный район, пгт. Кировский, ул. Приморская, д. 22, кв. 1; первой угрожаемой зоной – территорию прилегающую к эпизоотическим очагам, включая населенные пункты: пгт. Кировский, с. Луговое, с. Увальное, с. Павло-Федоровка, с. Авдеевка, с. Шмаковка, с. Родниковый Кировского муниципального района; второй угрожаемой зоной – территорию, прилегающую к первой угрожаемой зоне, в пределах границ Кировского муниципального района	немедленно, после установления диагноза	государственная ветеринарная служба Приморского края
2.	Ограничительные мероприятия в эпизоотическом очаге:		
2.1.	Запретить:		
2.1.1.	Посещение территории посторонними лицами, кроме персонала, выполняющего производственные (технологические) операции, в том числе по обслуживанию свиней, специалистов госветслужбы и привлеченного персонала для ликвидации очага, лиц, проживающих и (или) временно пребывающих на территории, признанной эпизоотическим очагом	немедленно, на весь период карантина	владелец свиней
2.1.2.	Перемещение и перегруппировку животных	немедленно, на весь период карантина	владелец свиней
2.1.3.	Убой всех видов животных, реализация животных и продуктов их убоя, а также кормов	немедленно, на весь период карантина	владелец свиней
2.1.4.	Отгрузку всей продукции животноводства и растениеводства, производимой (изготавливаемой) в эпизоотическом очаге	немедленно, на весь период карантина	владелец свиней
2.1.5.	Выезд и въезд транспорта, не задействованного в мероприятиях по ликвидации очага АЧС и (или) по обеспечению жизнедеятельности людей, проживающих и (или) временно пребывающих на территории, признанной эпизоотическим очагом, на территорию (с территории) эпизоотического очага	немедленно, на весь период карантина	владелец свиней
2.2.	Осуществить:		
2.2.1.	Изъятие всех свиней и продуктов убоя в соответствии с Правилами отчуждения животных и изъятия продуктов животноводства при ликвидации очагов особо опасных болезней животных, утвержденных постановлением Правительства Российской Федерации от 26 мая 2006 года № 310	в период карантина	государственная ветеринарная служба Приморского края; владелец свиней; администрация Кировского муниципального района
2.2.2.	Уничтожить трупы павших и убитых свиней, продукты и отходы свиноводства, остатки кормов и подстилки, кормушки, перегородки, деревянные полы, а также весь малоценный инвентарь методом сжигания под контролем специалистов ветеринарной службы. Несгоревшие остатки закопать в траншеи (ямы) на глубину не менее 2 метров	на весь период карантина	владелец свиней под контролем государственной ветеринарной службы Приморского края
2.2.3.	Обеззараживание инфицированной вирусом АЧС поверхности земли, в том числе после снятия деревянных полов, загонов, включая места падежа или вынужденного убоя (вскрытия трупов) домашних свиней (проводится путем равномерного посыпания сухой хлорной известью с содержанием не менее 25% активного хлора из расчета 2 кг на 1 м² площади с последующим увлажнением из расчета не менее 10 л воды на 1 м²). Обеззараживание навоза (навоз в навозохранилище посыпается сухой хлорной известью из расчета 0,5 кг/м², затем перемещается в траншею и закапывается на глубину 1,5 м. Большие количества навоза остаются для биологического обеззараживания сроком на 1 год. Для этого края навозохранилища посыпаются сухой хлорной известью из расчета 2 кг на 1 м². По всему периметру с внешней стороны навозохранилища устанавливается изгородь из колючей проволоки и выкапывается канава. Навозная жижа в жижесборнике смешивается с сухой хлорной известью (с содержанием активного хлора не менее 25%) из расчета 1,5 кг на каждые 10 дм³ навозной жижи).	немедленно	владелец свиней под контролем государственной ветеринарной службы Приморского края
2.2.4.	Оборудование дезбарьеров на входе и въезде на территорию (с территории) эпизоотического очага, контрольно-пропускного поста, оборудованного дезинфекционным барьером и дезинфекционными установками с круглосуточным дежурством. Посты оборудовать шлагбаумами, дезбарьерами, средствами связи. На дорогах установить соответствующие технические средства организации дорожного движения и указатели: «Карантин», «Опасность», «Въезд запрещен», «Контроль», «Остановка запрещена», «Стоянка запрещена», «Схема объезда», «Направление объезда»	на весь период карантина	владелец свиней; администрация Кировского муниципального района; отдел МВД России по Приморскому краю; государственная ветеринарная служба Приморского края
2.2.5.	Дезобработку любых транспортных средств при их выезде с территории эпизоотического очага	на весь период карантина	владелец свиней под контролем государственной ветеринарной службы Приморского края
2.2.6.	Организацию смены одежды, обуви при выходе с территории эпизоотического очага (входе на территорию эпизоотического очага); в случае невозможности смены одежды, обуви обеспечение дезобработки одежды, обуви при выходе с территории эпизоотического очага	на весь период карантина	владелец свиней под контролем государственной ветеринарной службы Приморского края
2.2.7.	Обеспечить отсутствие на территории эпизоотического очага безнадзорных животных	немедленно, на весь период карантина	владелец свиней
2.2.8.	Провести в эпизоотическом очаге дезинсекцию и дератизацию	на весь период карантина	владелец свиней под контролем государственной ветеринарной службы Приморского края
2.2.9	Уничтожить путем сжигания трупы грызунов после проведения дератизации	немедленно	владелец свиней под контролем государственной ветеринарной службы Приморского края
3.	Предоставить специалистам госветслужбы сведения о численности свиней, с указанием числа погибших свиней за 30 дней, до принятия решения об установлении ограничительных мероприятий (карантина), а также сведения о реализации живых свиней и продукции свиноводства в течение 30 дней до даты выявления заболевания	со дня вступления в силу распоряжения Губернатора Приморского края	владелец свиней
4.	Обеспечить направление необходимого числа людей для ликвидации эпизоотического очага, необходимого количества транспорта, дезинфекционных машин, дезинфекционных и моющих средств, автотранспорта, бульдозеров, скреперов и других технических средств, для проведения земляных и других работ	немедленно	владелец свиней; администрация Кировского муниципального района; государственная ветеринарная служба Приморского края

1	2	3	4
5.	Провести 3-кратную дезинфекцию помещений, загонов и других мест, где содержатся животные, в эпизоотическом очаге в следующем порядке: первую - сразу после уничтожения животных; вторую - после снятия деревянных полов, перегородок, кормушек и проведения тщательной механической очистки; третью - перед отменой карантина. Для дезинфекции животноводческих помещений, при фермерских выгульных загонов, внутрифермских транспортных средств, различного инвентаря, тары применять один из дезинфицирующих растворов: 4%-ный горячий едкий натр, 3%-ная хлорная известь, 3%-ный нейтральный гипохлорит кальция, 1%-ныйглутаровый альдегид, 5%-ный однохлористый йод, 2%-ные формалин (параформальдегид), хлорамин и другие разрешенные препараты с высокой вирулицидной активностью в отношении вируса АЧС, в частности, биоциды группы альдегидов, третичные амины, четвертичные аммониевые соединения, комбинированные препараты на их основе, окислители (хлорсодержащие препараты). Одновременно с проведением первой дезинфекции провести дератизацию, дезинсекцию, дезакаризацию согласно Ветеринарным правилам осуществления профилактических, диагностических, ограничительных и иных мероприятий, установления и отмены карантина и иных ограничений, направленных на предотвращение распространения и ликвидацию очагов африканской чумы свиней, утвержденным Приказом Министерства сельского хозяйства Российской Федерации от 31 мая 2016 года № 213 (далее - Ветеринарные правила).	со дня вступления в силу распоряжения Губернатора Приморского края	владелец свиней под контролем государственной ветеринарной службы Приморского края; администрация Кировского муниципального района
6.	Транспортные средства и другую технику (бульдозеры, экскаваторы и др.) после тщательной промывки подвергнуть дезинфекции в зоне эпизоотического очага на специально отведенной площадке, для чего используется одно из средств: 1,5%-ный формальдегид, 3%-ный фоспар или парасод, 1,5%-ный параформ, приготовленный на 0,5%-ном растворе едкого натра, 5%-ный хлорамин или другие разрешенные препараты согласно инструкциям по их применению	после проведения работ в эпизоотическом очаге на весь период карантина	владелец свиней под контролем государственной ветеринарной службы Приморского края; администрация Кировского муниципального района
7.	Верхнюю одежду, белье, головные уборы, спецодежду и обувь персонала, электрическое и электронное оборудование обеззараживать согласно Ветеринарным правилам	после проведения работ в эпизоотическом очаге на весь период карантина	владелец свиней
8.	После полного завершения работ по ликвидации АЧС использованную спецодежду и обувь, а также средства индивидуальной защиты, сжечь	по завершении ликвидации АЧС	владелец свиней
9.	Провести контроль эффективности дезинфекции по наличию/отсутствию в санитарных смывах с объектов государственного ветеринарного надзора жизнеспособных клеток золотистого стафилококка (Staphylococcusaureus).	после 1, 2, 3 этапа проведения дезинфекции	государственная ветеринарная служба Приморского края
10.	Провести убой животных в эпизоотическом очаге бескровным методом. Уничтожить трупы павших и убитых свиней, продукты и отходы свиноводства, остатки кормов и подстилки, кормушки, перегородки, деревянные полы методом сжигания. Несгоревшие остатки закапать в траншеи (ямы) на глубину не менее 2 метров	после введения ограничений	владелец свиней под контролем государственной ветеринарной службы Приморского края; администрация Кировского муниципального района
11.	Провести на территории, прилегающей к эпизоотическому очагу, перепахивание проселочных дорог, выставление на въезде в эпизоотический очаг круглосуточных контрольно-пропускных постов, оборудованных дезбарьерами, дезинфекционными установками, с круглосуточным дежурством и привлечением сотрудников органов внутренних дел	немедленно	владелец свиней; администрация Кировского муниципального района; отдел МВД России по Приморскому краю; государственная ветеринарная служба Приморского края
12.	Мероприятия на инфицированных объектах:		
12.1.	Провести мероприятия в соответствии с п.2 настоящего плана мероприятий «ограничительные мероприятия в эпизоотическом очаге»	на весь период карантина	владелец свиней (продукции) под контролем государственной ветеринарной службы Приморского края
13.	Эпизоотические мероприятия в первой угрожаемой зоне		
13.1.	Провести учет всех свиней в хозяйствах всех категорий	немедленно	администрация Кировского муниципального района; государственная ветеринарная служба Приморского края
13.2.	Письменно предупредить руководителей хозяйств и владельцев свиней о запрете вывоза живых свиней, свиноводческой продукции и сырья за пределы первой угрожаемой зоны, реализации свиней и продуктов, полученных от убоя свиней, кроме вывоза свиней с территории хозяйств, отнесенных к IV компартменту	немедленно	администрация Кировского муниципального района; государственная ветеринарная служба Приморского края; территориальное Управление Россельхознадзора по Приморскому краю и Сахалинской области
13.3.	Оповещать население через средства массовой информации об угрозе распространения африканской чумы свиней, установлении ограничений, а также о необходимости обязательного проведения комплекса профилактических мероприятий	постоянно на период карантина	администрация Кировского муниципального района; государственная ветеринарная служба Приморского края; территориальное Управление Россельхознадзора по Приморскому краю и Сахалинской области
14.	Запретить:		
14.1.	Вывоз живых свиней, свиноводческой продукции и сырья за пределы первой угрожаемой зоны	постоянно на период карантина	администрация Кировского муниципального района; государственная ветеринарная служба Приморского края; территориальное Управление Россельхознадзора по Приморскому краю и Сахалинской области
14.2.	Реализацию свиней и продуктов, полученных от убоя свиней, за исключением реализации свиноводческой продукции промышленного изготовления	постоянно на период карантина	владельцы свиней; администрация Кировского муниципального района; государственная ветеринарная служба Приморского края; территориальное Управление Россельхознадзора по Приморскому краю и Сахалинской области
14.3.	Закупку свиней у населения, за исключением мероприятий по закупке свиней у населения в рамках мероприятий по ликвидации очага АЧС под контролем специалистов госветслужбы	постоянно на период карантина	администрация Кировского муниципального района; государственная ветеринарная служба Приморского края; территориальное Управление Россельхознадзора по Приморскому краю и Сахалинской области
14.4.	Заготовку на территории зоны и вывоз из нее мяса свиней, сырья и продуктов свиноводства, отходов свиноводства, оборудования и инвентаря, используемого при содержании свиней	постоянно на период карантина	владельцы свиней; администрация Кировского муниципального района; государственная ветеринарная служба Приморского края; территориальное Управление Россельхознадзора по Приморскому краю и Сахалинской области
14.5.	Проведение сельскохозяйственных ярмарок, выставок (аукционов) и других мероприятий, связанных с передвижением, перемещением и скоплением животных	постоянно на период карантина	администрация Кировского муниципального района; государственная ветеринарная служба Приморского края
14.6.	Пересылку, включая почтовые отправления, свиноводческой продукции непромышленного изготовления	постоянно на период карантина	администрация Кировского муниципального района; Почта России; логистические компании; министерство цифрового развития и связи Приморского края
15.	Осуществить:		
15.1.	Изъятие свиней провести в установленном законодательством Российской Федерации порядке	после уточнения количества всех имеющихся свиней в первой угрожаемой зоне	владельцы свиней; администрация Кировского муниципального района; государственная ветеринарная служба Приморского края
15.2.	Переработку мяса и других продуктов убоя свиней на вареные, варено-копченые сорта колбас или консервы. При невозможности переработки мяса на указанные изделия, обеззаразить его проваркой при температуре не меньше 70°С в толще продукта в течение не менее 0,5 часа. Полученная продукция (кроме консервов) используется в пределах первой угрожаемой зоны. Мясные консервы реализуются без ограничений. При невозможности осуществления в первой угрожаемой зоне обеззараживания мяса и других продуктов убоя свиней проваркой организуется убой и уничтожение свиней в соответствии с Ветеринарами правилами.	постоянно на период карантина	владельцы свиней; государственная ветеринарная служба Приморского края

1	2	3	4
15.3.	Обеззараживание шкур убитых свиней в 26% растворе поваренной соли, в который добавляется 1% соляная кислота при температуре дезраствора 20 - 22°С. Шкуры выдерживаются в дезрастворе 48 часов. Кости, кровь и субпродукты второй категории (ноги, желудки, кишки), а также боенские отходы, перерабатываются на мясокостную муку. При невозможности переработки на мясокостную муку указанное сырье подвергнуть проварке в течение 2,5 часов под контролем специалиста госветслужбы и использовать в корм птице в пределах первой угрожаемой зоны или уничтожается сжиганием. Мясокостную муку, полученную из указанного сырья, использовать в корм жвачным животным и птице в пределах первой угрожаемой зоны	постоянно на период карантина	владельцы свиней; администрация Кировского муниципального района; государственная ветеринарная служба Приморского края
15.4.	В первой угрожаемой зоне на дорогах, ведущих из эпизоотического очага к внешним границам первой зоны, в порядке, установленном законодательством Российской Федерации, установку контрольных и контрольно-пропускных пунктов с привлечением сотрудников органов внутренних дел, при необходимости - с привлечением Вооруженных Сил Российской Федерации и сотрудников других силовых структур, выставляются посты, в том числе стационарные, и заслоны для оцепления (блокировки) участков местности. Посты оборудуются шлагбаумами, дезбарьерами, средствами связи. При введении указанного ограничения на дорогах устанавливаются соответствующие технические средства организации дорожного движения и указатели: «Карантин», «Опасность», «Въезд запрещен», «Контроль», «Остановка запрещена», «Стоянка запрещена», «Схема объезда», «Направление объезда». В первой угрожаемой зоне в хозяйствах, не отнесенных к IV компартменту, после уточнения количества всех имеющихся свиней осуществляется их изъятие в соответствии с правилами отчуждения животных и изъятия продуктов животноводства при ликвидации очагов особо опасных болезней животных, утвержденными постановлением Правительства Российской Федерации от 26 мая 2006 г. № 310, или направление на убой и переработку на предприятия по убою и переработке животных или оборудованные для этих целей убойные пункты, перерабатывающие цеха, расположенные в первой угрожаемой зоне. Перевозка свиней автомобильным транспортом осуществляется в сопровождении лица, ответственного за сдачу свиней, и специалиста госветслужбы. Автотранспорт после выгрузки свиней подвергается механической очистке и дезинфекции на специально оборудованных для этих целей площадках	на весь период карантина	владельцы свиней; администрация Кировского муниципального района; отдел МВД России по Приморскому краю; государственная ветеринарная служба Приморского края
15.5.	Мониторинг популяции диких кабанов	на весь период карантина	министерство лесного хозяйства и охраны объектов животного мира Приморского края
15.6.	Организацию мероприятий по снижению численности диких кабанов до показателя плотности популяции 0,25 особи на 1000 га бескровными методами	на весь период карантина	министерство лесного хозяйства и охраны объектов животного мира Приморского края
15.7.	Мероприятия по снижению численности или регулированию численности диких кабанов способами, исключающими беспокойство кабанов и провокацию их миграции за пределы эпизоотического очага и (или) угрожаемой зоны, в порядке, установленном Федеральным законом от 24 июля 2009 года № 209-ФЗ «Об охоте и о сохранении охотничьих ресурсов, и о внесении изменений в отдельные законодательные акты Российской Федерации».	на весь период карантина	министерство лесного хозяйства и охраны объектов животного мира Приморского края
16.	Эпизоотические мероприятия во второй угрожаемой зоне		
16.1.	Не допускать скармливание свиньям пищевых отходов без предварительной термической обработки (проварки) в течение 30 минут после закипания в соответствии с Ветеринарными правилами содержания свиней в целях воспроизводства, выращивания, реализации (утвержденными Приказом Министерства сельского хозяйства Российской Федерации от 29 марта 2016 года № 114).	постоянно	руководители хозяйств и организаций всех категорий
16.2.	В соответствии с решением комиссии по предупреждению и ликвидации чрезвычайных ситуаций и обеспечению пожарной безопасности развернуть контрольно-пропускные посты	постоянно	администрация Кировского муниципального района; отдел МВД России по Приморскому краю
17.	Запретить:		
17.1.	Реализацию свиней и продуктов, полученных от убоя свиней, за исключением реализации продуктов животноводства промышленного изготовления	постоянно на период карантина	органы местного самоуправления; руководители хозяйств и организаций всех категорий, ведущих деятельность во второй угрожаемой зоне
17.2.	Проведение сельскохозяйственных ярмарок, выставок (аукционов) и других мероприятий, связанных с передвижением, перемещением и скоплением свиней, кроме случаев, связанных с производственной деятельностью свиноводческих хозяйств, отнесенных к III и IV компартментам и исключенных из второй угрожаемой зоны	постоянно на период карантина	органы местного самоуправления; руководители хозяйств и организаций всех категорий, ведущих деятельность во второй угрожаемой зоне
17.3.	Закупка свиней у населения	постоянно на период карантина	органы местного самоуправления; руководители хозяйств и организаций всех категорий, ведущих деятельность во второй угрожаемой зоне
17.4.	Выгульное содержание свиней, в том числе свиней, содержащихся под навесами. В хозяйствах второй угрожаемой зоны физические и юридические лица - собственники (владельцы) свиней обеспечивают их содержание, исключающее контакт между свиньями и дикими кабанами	постоянно на период карантина	органы местного самоуправления; руководители хозяйств и организаций всех категорий, ведущих деятельность во второй угрожаемой зоне
17.5.	Пересылку, включая почтовые отправления, свиноводческой продукции непромышленного изготовления	постоянно на период карантина	администрации муниципальных образований; Федеральное унитарное государственное предприятие «Почта России»; логистические компании; Министерство цифрового развития и связи Приморского края
17.6.	Вывоз живых свиней, свиноводческой продукции и сырья, не прошедшей промышленной тепловой обработки при температуре выше 70°С, обеспечивающей ее обеззараживание, кроме хозяйств, отнесенных к III и IV компартментам и исключенных из второй угрожаемой зоны	постоянно на период карантина	органы местного самоуправления; руководители хозяйств и организаций всех категорий, ведущих деятельность во второй угрожаемой зоне; государственная ветеринарная служба
18.	С целью выявления циркуляции вируса африканской чумы свиней проводить наблюдение за клиническим состоянием свиней с отбором проб крови (или патологического материала). Провести диагностические исследования в соответствии с пунктом 39 раздела 7 Ветеринарных правил.	в течение 6 месяцев после даты установления заболевания	государственная ветеринарная служба Приморского края; Управление Россельхознадзора по Приморскому краю и Сахалинской области; руководители хозяйств и организаций (по согласованию); ЛПХ граждан (по согласованию)
19.	Поступающих для откорма свиней вакцинировать против классической чумы свиней и рожи в период 30-дневного карантина в хозяйстве-поставщика. Комплектовать свиней для воспроизводства допустимо только хозяйствам, отнесенным к III и IV компартментам и исключенным из второй угрожаемой зоны в соответствии с подпунктом 22.2 Ветеринарных правил, при этом животные должны быть вакцинированы в период 30-дневного карантина в хозяйстве-поставщике против указанных выше болезней, а также против болезни Ауески, парвовирусной инфекции и респираторно-репродуктивного синдрома свиней	на весь период карантина	руководители хозяйств и организаций, осуществляющих свою деятельность на территории второй угрожаемой зоны; государственная ветеринарная служба Приморского края
20.	Провести мероприятия по регулированию численности диких кабанов в соответствии с законодательством Российской Федерации	на весь период карантина	министерство лесного хозяйства и охраны объектов животного мира Приморского края
21.	Отмена карантина и последующие временные ограничения:		
21.1.	Отмену карантина осуществить в срок, установленный решением об установлении ограничительных мероприятий (карантина) после изъятия и уничтожения всех свиней в эпизоотическом очаге и убоя свиней в первой угрожаемой зоне, проведения других мероприятий, предусмотренных Ветеринарными Правилами.	после контроля выполнения комплексного плана мероприятий	государственная ветеринарная служба Приморского края
21.2.	После отмены карантина на территории эпизоотического очага, первой и второй угрожаемых зон сохраняются следующие ранее введенные ограничения:	6 месяца после отмены карантина	владельцы животных
21.2.1.	Запрет на вывоз свиней, продуктов животноводства, полученных от убоя свиней, не прошедших промышленную тепловую обработку при температуре выше 70°С, обеспечивающую ее обеззараживание, за пределы территории второй угрожаемой зоны, кроме хозяйств отнесенных к III компартменту и исключенных из второй угрожаемой зоны	6 месяцев после отмены карантина	владельцы животных

4 АВГУСТА 2020 Г.•ВТОРНИК•№ 61 (1795)
ПРИМОРСКАЯ ГАЗЕТА

1	2	3	4
21.2.2.	Запрет на реализацию свиней на территориях первой и второй угрожаемых зон, кроме хозяйств, отнесенных к III компартменту и исключенных из второй угрожаемой зоны	6 месяцев после отмены карантина	главы муниципальных районов, городских округов, сельских (городских) поселений; руководители сельскохозяйственных предприятий; краевые государственные ветеринарные учреждения
21.2.3.	Запрет закупки свиней у населения	6 месяцев после отмены карантина	органы местного самоуправления; руководители хозяйств и организаций всех категорий; государственная ветеринарная служба Приморского карая
21.3.	Для доказательства отсутствия болезни во второй угрожаемой зоне провести выборочные скрининговые диагностические лабораторные исследования проб крови свиней через 3 и 5 месяцев с целью подтверждения отсутствия в пробах биологического (патологического) материала и сывороток крови свиней возбудителя АЧС, или его генетического материала, или антител к нему. Количество проб для исследования на АЧС в зависимости от количества животных в группе отбирается согласно п. 16 Ветеринарных правил. Пробы патологического материала для исследования на АЧС в обязательном порядке отбираются от всех павших и вынужденно убитых домашних свиней, а также от всех павших диких кабанов. При получении хотя бы одного положительного результата исследования проводятся еще через месяц	в течение 6 месяцев после даты установления заболевания свиней АЧС	владельцы животных; государственная ветеринарная служба Приморского края
21.4.	Комплектование хозяйств поголовьем свиней в бывшем эпизоотическом очаге и первой угрожаемой зоне разрешается через 1 год после отмены карантина	через 1 год после отмены карантина	руководители свиноводческих хозяйств; государственная ветеринарная служба Приморского края

ГУБЕРНАТОР ПРИМОРСКОГО КРАЯ

РАСПОРЯЖЕНИЕ № 271-рг

29.07.2020 г. Владивосток

Об установлении ограничительных мероприятий (карантина) в связи с выявлением особо опасного заболевания (африканская чума свиней) на территории Лесозаводского городского округа

В соответствии с Законом Российской Федерации от 14 мая 1993 года № 4979-1 «О ветеринарии» и на основании представления руководителя государственной ветеринарной инспекции Приморского края - Д.Ю. Кузина

1. Ввести ограничительные мероприятия (карантин) в связи с выявлением особо опасного заболевания (африканская чума свиней) на территории личного подсобного хозяйства Стрюковой Юлии Владимировны (далее – ЛПХ Стрюковой Ю.В.) Лесозаводского городского округа.

2. Определить:

2.1. Эпизоотическим очагом – ЛПХ Стрюковой Ю.В., расположенное по адресу: Приморский край, Лесозаводский городской округ, с. Филаретовка, ул. Станционная, д. 35;

2.2. Первой угрожаемой зоной – территорию не менее 5 км в пределах границ с. Филаретовка Лесозаводского городского округа;

2.3. Второй угрожаемой зоной – территорию, прилегающую к первой угрожаемой зоне, в пределах границ Лесозаводского городского округа.

3. Утвердить прилагаемый комплексный план ограничительных мероприятий (карантина) и ликвидации эпизоотических очагов африканской чумы свиней на территории Лесозаводского городского округа и предотвращения распространения возбудителя болезни на территории Приморского края (далее – комплексный план мероприятий).

4. Рекомендовать главе Лесозаводского городского округа провести разъяснительную работу среди граждан об особенностях режима ограничительных мероприятий и обеспечить выполнение комплексного плана мероприятий, утвержденного настоящим распоряжением.

5. Отмену карантина осуществить после проведения мероприятий, предусмотренных комплексным планом мероприятий, в установленном законодательством Российской Федерации порядке.

6. Государственной ветеринарной инспекции Приморского края обеспечить направление копии настоящего распоряжения в течение дня, следующего за днем его принятия, в Федеральную службу по ветеринарному и фитосанитарному надзору.

7. Департаменту информационной политики Приморского края обеспечить официальное опубликование настоящего распоряжения.

Губернатор Приморского края
О.Н. Кожемяко

УТВЕРЖДЁН
распоряжением
Губернатора Приморского края
от 29.07.2020 № 271-рг

КОМПЛЕКСНЫЙ ПЛАН
ограничительных мероприятий (карантина) и ликвидации эпизоотических очагов африканской чумы свиней на территории Лесозаводского городского округа и предотвращения распространения возбудителя болезни на территории Приморского края

№ п/п	Мероприятия	Срок исполнения	Исполнитель

1	2	3	4
1.	По условиям ограничений определить: эпизоотическим очагом – ЛПХ Стрюковой Ю.В., расположенное по адресу: Приморский край, Лесозаводский городской округ, с. Филаретовка, ул. Станционная, д. 35; первой угрожаемой зоной – территорию не менее 5 км в пределах границ с. Филаретовка Лесозаводского городского округа; второй угрожаемой зоной – территорию, прилегающую к первой угрожаемой зоне, в пределах границ Лесозаводского городского округа.	немедленно, после установления диагноза	государственная ветеринарная служба Приморского края
2.	Ограничительные мероприятия в эпизоотическом очаге:		
2.1.	Запретить:		
2.1.1.	Посещение территории посторонними лицами, кроме персонала, выполняющего производственные (технологические) операции, в том числе по обслуживанию свиней, специалистов госветслужбы и привлеченного персонала для ликвидации очага, лиц, проживающих и (или) временно пребывающих на территории, признанной эпизоотическим очагом	немедленно, на весь период карантина	владелец свиней
2.1.2.	Перемещение и перегруппировку животных	немедленно, на весь период карантина	владелец свиней
2.1.3.	Убой всех видов животных, реализация животных и продуктов их убоя, а также кормов	немедленно, на весь период карантина	владелец свиней
2.1.4.	Отгрузку всей продукции животноводства и растениеводства, производимой (изготавливаемой) в эпизоотическом очаге;	немедленно, на весь период карантина	владелец свиней
2.1.5.	Выезд и въезд транспорта, не задействованного в мероприятиях по ликвидации очага АЧС и (или) по обеспечению жизнедеятельности людей, проживающих и (или) временно пребывающих на территории, эпизоотического очага, на территорию (с территории) эпизоотического очага	немедленно, на весь период карантина	владелец свиней
2.2.	Осуществить:		

1	2	3	4
2.2.1.	Изъятие всех свиней и продуктов убоя в соответствии с правилами отчуждения животных и изъятия продуктов животноводства при ликвидации очагов особо опасных болезней животных, утвержденных постановлением Правительства Российской Федерации от 26 мая 2006 года № 310 и/или регулирование численности диких кабанов способами, исключающими беспокойство кабанов и провокацию их миграции за пределы эпизоотического очага и (или) угрожаемой зоны, в порядке, установленном Федеральным законом от 24 июля 2009 года № 209-ФЗ «Об охоте и о сохранении охотничьих ресурсов и о внесении изменений в отдельные законодательные акты Российской Федерации», и уничтожение отчужденных животных бескровным методом под контролем специалистов государственной ветеринарной службы.	в период карантина	государственная ветеринарная служба Приморского края, министерство лесного хозяйства и охраны объектов животного мира Приморского края, владелец свиней, администрация Лесозаводского городского округа
2.2.2.	Трупы павших и убитых свиней, продукты и отходы свиноводства, остатки кормов и подстилки, кормушки, перегородки, деревянные полы, а также весь малоценный инвентарь уничтожить методом сжигания под контролем специалистов ветеринарной службы. Несгоревшие остатки закопать в траншеи (ямы) на глубину не менее 2 метров	на весь период карантина	владелец свиней под контролем государственной ветеринарной службы Приморского края
2.2.3.	Обеззараживание инфицированной вирусом АЧС поверхности земли, в том числе после снятия деревянных полов, загонов, включая места падежа или вынужденного убоя (вскрытия трупов) домашних свиней (проводится путем равномерного посыпания сухой хлорной известью с содержанием не менее 25% активного хлора из расчета 2 кг на 1 м2 площади с последующим	немедленно	владелец свиней под контролем государственной ветеринарной службы Приморского края
	увлажнением из расчета не менее 10 л воды на 1 м2). Обеззараживание навоза (навоз в навозохранилище посыпается сухой хлорной известью из расчета 0,5 кг/м2, затем перемещается в траншею и закапывается на глубину 1,5 м. Большие количества навоза остаются для биологического обеззараживания сроком на 1 год. Для этого края навозохранилища посыпаются сухой хлорной известью из расчета 2 кг на 1 м2. По всему периметру с внешней стороны навозохранилища устанавливается изгородь из колючей проволоки и выкапывается канава. Навозная жижа в жижесборнике смешивается с сухой хлорной известью (с содержанием активного хлора не менее 25%) из расчета 1,5 кг на каждые 10 дм3 навозной жижи).		
2.2.4.	Оборудование дезбарьеров на входе и въезде на территорию (с территории) эпизоотического очага, контрольно-пропускного поста, оборудованного дезинфекционным барьером и дезинфекционными установками с круглосуточным дежурством. Посты оборудовать шлагбаумами, дезбарьерами, средствами связи. На дорогах установить соответствующие технические средства организации дорожного движения и указатели: «Карантин», «Опасность», «Въезд запрещен», «Контроль», «Остановка запрещена», «Стоянка запрещена», «Схема объезда», «Направление объезда»	на весь период карантина	владелец свиней, администрация Лесозаводского городского округа, отдел МВД России по Приморскому краю, государственная ветеринарная служба Приморского края
2.2.5.	Дезобработку любых транспортных средств при их выезде с территории эпизоотического очага	на весь период карантина	владелец свиней под контролем государственной ветеринарной службы Приморского края
2.2.6.	Организацию смены одежды, обуви при выходе с территории эпизоотического очага (входе на территорию эпизоотического очага); в случае невозможности смены одежды, обуви обеспечение дезобработки одежды, обуви при выходе с территории эпизоотического очага.	на весь период карантина	владелец свиней под контролем государственной ветеринарной службы Приморского края
2.2.7.	Обеспечить отсутствие на территории эпизоотического очага безнадзорных животных	немедленно, на весь период карантина	владелец свиней
2.2.8.	Провести в эпизоотическом очаге дезинсекцию и дератизацию	на весь период карантина	владелец свиней под контролем государственной ветеринарной службы Приморского края
2.2.9	Уничтожить путем сжигания трупы грызунов после проведения дератизации	немедленно	владелец свиней под контролем государственной ветеринарной службы Приморского края
3.	Предоставить специалистам госветслужбы сведения о численности свиней, с указанием числа погибших свиней за 30 дней, до принятия решения об установлении ограничительных мероприятий (карантина), а также сведения о реализации живых свиней и продукции свиноводства в течение 30 дней до даты выявления заболевания	со дня вступления в силу распоряжения Губернатора Приморского края	владелец свиней
4.	Обеспечить направление необходимого числа людей для ликвидации эпизоотического очага, необходимого количества транспорта, дезинфекционных машин, дезинфекционных и моющих средств, автотранспорта, бульдозеров, скреперов и других технических средств, для проведения земляных и других работ	немедленно	владелец свиней; администрация Лесозаводского городского округа, государственная ветеринарная служба Приморского края
5.	Провести 3-кратную дезинфекцию помещений, загонов и других мест, где содержатся животные, в эпизоотическом очаге в следующем порядке: первую - сразу после уничтожения животных; вторую - после снятия деревянных полов, перегородок, кормушек и проведения тщательной механической очистки; третью - перед отменой карантина. Для дезинфекции животноводческих помещений, при фермерских выгульных загонов, внутрифермских транспортных средств, различного инвентаря, тары применять один из дезинфицирующих растворов: 4%-ный горячий едкий натр, 3%-ная хлорная известь, 3%-ный нейтральный гипохлорит кальция, 1%-ныйглутаровый альдегид, 5%-ный однохлористый йод, 2%-ные формалин (параформальдегид), хлорамин и другие разрешенные препараты с высокой вирулицидной активностью в отношении вируса АЧС, в частности, биоциды группы альдегидов, третичные амины, четвертичные аммониевые соединения, комбинированные препараты на их основе, окислители (хлорсодержащие препараты). Одновременно с проведением первой дезинфекции провести дератизацию, дезинсекцию, дезакаризацию согласно ветеринарным правилам осуществления профилактических, диагностических, ограничительных и иных мероприятий, установления и отмены карантина и иных ограничений, направленных на предотвращение распространения и ликвидацию очагов африканской чумы свиней, утвержденным Приказом Министерства сельского хозяйства Российской Федерации от 31 мая 2016 года № 213 (далее - Ветеринарные правила)	со дня вступления в силу распоряжения Губернатора Приморского края	владелец свиней под контролем государственной ветеринарной службы Приморского края, администрация Лесозаводского городского округа
6.	Транспортные средства и другую технику (бульдозеры, экскаваторы и др.) после тщательной промывки подвергнуть дезинфекции в зоне эпизоотического очага на специально отведенной площадке, для чего используется одно из средств: 1,5%-ный формальдегид, 3%-ныйфоспар или парасод, 1,5%-ныйпараформ, приготовленный на 0,5%-ном растворе едкого натра, 5%-ный хлорамин или другие разрешенные препараты согласно инструкциям по их применению	после проведения работ в эпизоотическом очаге на весь период карантина	владелец свиней под контролем государственной ветеринарной службы Приморского края, администрация Лесозаводского городского округа
7.	Верхнюю одежду, белье, головные уборы, спецодежду и обувь персонала, электрическое и электронное оборудование обеззараживать согласно Ветеринарных правил	после проведения работ в эпизоотическом очаге на весь период карантина	владелец свиней
8.	После полного завершения работ по ликвидации АЧС использованную спецодежду и обувь, а также средства индивидуальной защиты, сжечь	по завершении ликвидации АЧС	владелец свиней
9.	Провести контроль эффективности дезинфекции по наличию/отсутствию в санитарных смывах с объектов государственного ветеринарного надзора жизнеспособных клеток золотистого стафилококка (Staphylococcusaureus).	после 1, 2, 3 этапа проведения дезинфекции	государственная ветеринарная служба Приморского края
10.	Провести убой животных в эпизоотическом очаге бескровным методом. Трупы павших и убитых свиней, продукты и отходы свиноводства, остатки кормов и подстилки, кормушки, перегородки, деревянные полы уничтожаются методом сжигания. Несгоревшие остатки закапываются в траншеи (ямы) на глубину не менее 2 метров	после введения ограничений	владелец свиней под контролем государственной ветеринарной службы Приморского края, администрация Лесозаводского городского округа
11.	Провести на территории, прилегающей к эпизоотическому очагу, перепахивание проселочных дорог, выставление на въезде в эпизоотический очаг круглосуточных контрольно-пропускных постов, оборудованных дезбарьерами, дезинфекционными установками, с круглосуточным дежурством и привлечением сотрудников органов внутренних дел	немедленно	владелец свиней, администрация Лесозаводского городского округа, отдел МВД России по Приморскому краю, государственная ветеринарная служба Приморского края
12.	Эпизоотические мероприятия в первой угрожаемой зоне		
12.1.	Провести учет всех свиней в хозяйствах всех категорий	немедленно	администрация Лесозаводского городского округа, государственная ветеринарная служба Приморского края

1	2	3	4
12.2.	Письменно предупредить руководителей хозяйств и владельцев свиней о запрете вывоза живых свиней, свиноводческой продукции и сырья за пределы первой угрожаемой зоны, реализации свиней и продуктов, полученных от убоя свиней, кроме вывоза свиней с территории хозяйств, отнесенных к IV компартменту	немедленно	администрация Лесозаводского городского округа, государственная ветеринарная служба Приморского края, территориальное Управление Россельхознадзора по Приморскому краю и Сахалинской области
12.3.	Оповещать население через средства массовой информации об угрозе распространения африканской чумы свиней, установлении ограничений, а также о необходимости обязательного проведения комплекса профилактических мероприятий	постоянно на период карантина	администрация Лесозаводского городского округа, государственная ветеринарная служба Приморского края, территориальное Управление Россельхознадзора по Приморскому краю и Сахалинской области
13.	Запретить:		
13.1.	Вывоз живых свиней, свиноводческой продукции и сырья за пределы первой угрожаемой зоны	постоянно на период карантина	администрация Лесозаводского городского округа, государственная ветеринарная служба Приморского края, территориальное Управление Россельхознадзора по Приморскому краю и Сахалинской области
13.2.	Реализацию свиней и продуктов, полученных от убоя свиней, за исключением реализации свиноводческой продукции промышленного изготовления	постоянно на период карантина	владельцы свиней, администрация Лесозаводского городского округа, государственная ветеринарная служба Приморского края, территориальное Управление Россельхознадзора по Приморскому краю и Сахалинской области
13.3.	Закупку свиней у населения, за исключением мероприятий по закупке свиней у населения в рамках мероприятий по ликвидации очага АЧС под контролем специалистов госветслужбы	постоянно на период карантина	администрация Лесозаводского городского округа, государственная ветеринарная служба Приморского края, территориальное Управление Россельхознадзора по Приморскому краю и Сахалинской области
13.4.	Заготовку на территории зоны и вывоз из нее мяса свиней, сырья и продуктов свиноводства, отходов свиноводства, оборудования и инвентаря, используемого при содержании свиней	постоянно на период карантина	владельцы свиней, администрация Лесозаводского городского округа, государственная ветеринарная служба Приморского края, территориальное Управление Россельхознадзора по Приморскому краю и Сахалинской области
13.5.	Проведение сельскохозяйственных ярмарок, выставок (аукционов) и других мероприятий, связанных с передвижением, перемещением и скоплением животных	постоянно на период карантина	администрация Лесозаводского городского округа, государственная ветеринарная служба Приморского края,
13.6.	Пересылку, включая почтовые отправления, свиноводческой продукции непромышленного изготовления	постоянно на период карантина	администрация Лесозаводского городского округа, Почта России, логистические компании, министерство цифрового развития и связи Приморского края
14.	Осуществить:		
14.1.	Изъятие свиней провести в установленном законодательством Российской Федерации порядке	после уточнения количества всех имеющихся свиней в первой угрожаемой зоне	владельцы свиней, администрация Лесозаводского городского округа, государственная ветеринарная служба Приморского края.
14.2.	Переработку мяса и других продуктов убоя свиней на вареные, варено-копченые сорта колбас или консервы. При невозможности переработки мяса на указанные изделия, обеззаразить его проваркой при температуре не меньше 70°С в толще продукта в течение не менее 0,5 часа. Полученная продукция (кроме консервов) используется в пределах первой угрожаемой зоны. Мясные консервы реализуются без ограничений. При невозможности осуществления в первой угрожаемой зоне обеззараживания мяса и других продуктов убоя свиней проваркой организуется убой и уничтожение свиней в соответствии с Ветеринарным правилам осуществления профилактических, диагностических, ограничительных и иных мероприятий, установления и отмены карантина и иных ограничений, направленных на предотвращение распространения и ликвидацию очагов африканской чумы свиней, утвержденных Приказом Министерства сельского хозяйства Российской Федерации от 31 мая 2016 года № 213.	постоянно на период карантина	владельцы свиней, государственная ветеринарная служба Приморского края,
14.3.	Обеззараживание шкур убитых свиней в 26% растворе поваренной соли, в который добавляется 1% соляная кислота при температуре дезраствора 20 - 22°С. Шкуры выдерживаются в дезрастворе 48 часов. Кости, кровь и субпродукты второй категории (ноги, желудки, кишки), а также боенские отходы, перерабатываются на мясокостную муку. При невозможности переработки на мясокостную муку указанное сырье подвергнуть проварке в течение 2,5 часов под контролем специалиста госветслужбы и использовать в корм птице в пределах первой угрожаемой зоны или уничтожается сжиганием. Мясокостную муку, полученную из указанного сырья, использовать в корм жвачным животным и птице в пределах первой угрожаемой зоны	постоянно на период карантина	владельцы свиней, администрация Лесозаводского городского округа, государственная ветеринарная служба Приморского края
14.4.	В первой угрожаемой зоне на дорогах, ведущих из эпизоотического очага к внешним границам первой зоны, в порядке, установленном законодательством Российской Федерации, установку контрольных и контрольно-пропускных пунктов с привлечением сотрудников органов внутренних дел, при необходимости - с привлечением Вооруженных Сил Российской Федерации и сотрудников других силовых структур, выставляются посты, в том числе стационарные, и заслоны для оцепления (блокировки) участков местности. Посты оборудуются шлагбаумами, дезбарьерами, средствами связи. При введении указанного ограничения на дорогах устанавливаются соответствующие технические средства организации дорожного движения и указатели: «Карантин», «Опасность», «Въезд запрещен», «Контроль», «Остановка запрещена», «Стоянка запрещена», «Схема объезда», «Направление объезда». В первой угрожаемой зоне в хозяйствах, не отнесенных к IV компартменту, после уточнения количества всех имеющихся свиней осуществляется их изъятие в соответствии с правилами отчуждения животных и изъятия продуктов животноводства при ликвидации очагов особо опасных болезней животных, утвержденными постановлением Правительства Российской Федерации от 26 мая 2006 г. N 310, или направление на убой и переработку на предприятия по убою и переработке животных или оборудованные для этих целей убойные пункты, перерабатывающие цеха, расположенные в первой угрожаемой зоне. Перевозка свиней автомобильным транспортом осуществляется в сопровождении лица, ответственного за сдачу свиней, и специалиста госветслужбы. Автотранспорт после выгрузки свиней подвергается механической очистке и дезинфекции на специально оборудованных для этих целей площадках	на весь период карантина	владельцы свиней, администрация Лесозаводского городского округа, отдел МВД России по Приморскому краю, государственная ветеринарная служба Приморского края
14.5.	Мониторинг популяции диких кабанов	на весь период карантина	министерство лесного хозяйства и охраны объектов животного мира Приморского края
14.6.	Организацию мероприятий по снижению численности диких кабанов до показателя плотности популяции 0.25 особи на 1000га бескровными методами	на весь период карантина	министерство лесного хозяйства и охраны объектов животного мира Приморского края
14.7.	Мероприятия по снижению численности или регулированию численности диких кабанов способами, исключающими беспокойство кабанов и провокацию их миграции за пределы эпизоотического очага и (или) угрожаемой зоны, в порядке, установленном Федеральным законом от 24 июля 2009 года № 209-ФЗ «Об охоте и о сохранении охотничьих ресурсов, и о внесении изменений в отдельные законодательные акты Российской Федерации	на весь период карантина	министерство лесного хозяйства и охраны объектов животного мира Приморского края
15.	Эпизоотические мероприятия во второй угрожаемой зоне		

1	2	3	4
15.1.	Не допускать скармливание свиньям пищевых отходов без предварительной термической обработки (проварки) в течение 30 минут после закипания в соответствии с ветеринарными правилами содержания свиней в целях воспроизводства, выращивания, реализации, утвержденными Приказом Министерства сельского хозяйства Российской Федерации от 29 марта 2016 года № 114	постоянно	руководители хозяйств и организаций всех категорий
15.2.	В соответствии с решением комиссии по предупреждению и ликвидации чрезвычайных ситуаций и обеспечению пожарной безопасности развернуть контрольно-пропускные посты	постоянно	администрация Лесозаводского городского округа, отдел МВД России по Приморскому краю
16.	Запретить:		
16.1.	Реализацию свиней и продуктов, полученных от убоя свиней, за исключением реализации продуктов животноводства промышленного изготовления	постоянно на период карантина	органы местного самоуправления, руководители хозяйств и организаций всех категорий, ведущих деятельность во второй угрожаемой зоне
16.2.	Проведение сельскохозяйственных ярмарок, выставок (аукционов) и других мероприятий, связанных с передвижением, перемещением и скоплением свиней, кроме случаев, связанных с производственной деятельностью свиноводческих хозяйств, отнесенных к III и IV компартментам и исключенных из второй угрожаемой зоны	постоянно на период карантина	органы местного самоуправления, руководители хозяйств и организаций всех категорий, ведущих деятельность во второй угрожаемой зоне
16.3.	Закупка свиней у населения	постоянно на период карантина	органы местного самоуправления, руководители хозяйств и организаций всех категорий, ведущих деятельность во второй угрожаемой зоне
16.4.	Выгульное содержание свиней, в том числе свиней, содержащихся под навесами. В хозяйствах второй угрожаемой зоны физические и юридические лица - собственники (владельцы) свиней обеспечивают их содержание, исключающее контакт между свиньями и дикими кабанами	постоянно на период карантина	органы местного самоуправления руководители хозяйств и организаций всех категорий, ведущих деятельность во второй угрожаемой зоне
16.5.	Пересылку, включая почтовые отправления, свиноводческой продукции непромышленного изготовления	постоянно на период карантина	администрации муниципальных образований, Федеральное унитарное государственное предприятие «Почта России», логистические компании, министерство цифрового развития и связи Приморского края
16.6.	Вывоз живых свиней, свиноводческой продукции и сырья, не прошедшей промышленной тепловой обработки при температуре выше 70°С, обеспечивающей ее обеззараживание, кроме хозяйств, отнесенных к III и IV компартментам и исключенных из второй угрожаемой зоны	постоянно на период карантина	органы местного самоуправления руководители хозяйств и организаций всех категорий, ведущих деятельность во второй угрожаемой зоне, государственная ветеринарная служба
17.	С целью выявления циркуляции вируса африканской чумы свиней проводить наблюдение за клиническим состоянием свиней с отбором проб крови (или патологического материала). Провести диагностические исследования в соответствии с пунктом 39 раздела 7 Ветеринарных правил осуществления профилактических, диагностических, ограничительных и иных мероприятий, установления и отмены карантина и иных ограничений, направленных на предотвращение распространения и ликвидацию очагов африканской чумы свиней, утвержденных Приказом Министерства сельского хозяйства Российской Федерации от 31 мая 2016 года № 213 (далее – Правила).	в течение 6 месяцев после даты установления заболевания	государственная ветеринарная служба Приморского края, Управление Россельхознадзора по Приморскому краю и Сахалинской области руководители хозяйств и организаций (по согласованию) ЛПХ граждан (по согласованию)
18.	Поступающих для откорма свиней вакцинировать против классической чумы свиней и рожи в период 30-дневного карантина в хозяйстве-поставщика. Комплектовать свиней для воспроизводства допустимо только хозяйствам, отнесенным к III и IV компартментам и исключенным из второй угрожаемой зоны в соответствии с подпунктом 22.2 ветеринарных Правил, при этом животные должны быть вакцинированы в период 30-дневного карантина в хозяйстве-поставщике против указанных выше болезней, а также против болезни Ауески, парвовирусной инфекции и респираторно-репродуктивного синдрома свиней	с 15.08.2019	руководители хозяйств и организаций осуществляющих свою деятельность на территории второй угрожаемой зоны, государственная ветеринарная служба Приморского края
19.	Провести мероприятия по регулированию численности диких кабанов в соответствии с законодательством Российской Федерации	на весь период карантина	министерство лесного хозяйства и охраны объектов животного мира Приморского края
20.	Отмена карантина и последующие временные ограничения:		
20.1.	Отмену карантина осуществить в срок, установленный решением об установлении ограничительных мероприятий (карантина) после изъятия и уничтожения всех свиней в эпизоотическом очаге и убоя свиней в первой угрожаемой зоне, проведения других мероприятий, предусмотренных Ветеринарными Правилами.	после контроля выполнения комплексного плана мероприятий	государственная ветеринарная служба Приморского края
20.2.	После отмены карантина на территории эпизоотического очага, первой и второй угрожаемых зон сохраняются следующие ранее введенные ограничения:	6 месяца после отмены карантина	владельцы животных
20.2.1.	Запрет на вывоз свиней, продуктов животноводства, полученных от убоя свиней, не прошедших промышленную тепловую обработку при температуре выше 70°С, обеспечивающую ее обеззараживание, за пределы территории второй угрожаемой зоны, кроме хозяйств отнесенных к III компартменту и исключенных из второй угрожаемой зоны	6 месяцев после отмены карантина	владельцы животных,
20.2.2.	Запрет на реализацию свиней на территориях первой и второй угрожаемых зон, кроме хозяйств, отнесенных к III компартменту и исключенных из второй угрожаемой зоны	6 месяцев после отмены карантина	главы муниципальных районов, городских округов, сельских (городских) поселений, руководители сельскохозяйственных предприятий, краевые государственные ветеринарные учреждения
20.2.3.	Запрет закупки свиней у населения	6 месяцев после отмены карантина	органы местного самоуправления руководители хозяйств и организаций всех категорий, государственная ветеринарная служба Приморского карая
20.3.	Для доказательства отсутствия болезни во второй угрожаемой зоне провести выборочные скрининговые диагностические лабораторные исследования проб крови свиней через 3 и 5 месяцев. с целью подтверждения отсутствия в пробах биологического (патологического) материала и сывороток крови свиней возбудителя АЧС, или его генетического материала, или антител к нему Количество проб для исследования на АЧС в зависимости от количества животных в группе отбирается согласно п. 16 Правил. Пробы патологического материала для исследования на АЧС в обязательном порядке отбираются от всех павших и вынужденно убитых домашних свиней, а также от всех павших диких кабанов. При получении хотя бы одного положительного результата исследования проводятся еще через месяц	в течение 6 месяцев после даты установления заболевания свиней АЧС	владельцы животных, государственная ветеринарная служба Приморского края,
20.4.	Комплектование хозяйств поголовьем свиней в бывшем эпизоотическом очаге и первой угрожаемой зоне разрешается через 1 год после отмены карантина	через 1 год после отмены карантина	руководители свиноводческих хозяйств государственная ветеринарная служба Приморского края

ГУБЕРНАТОР ПРИМОРСКОГО КРАЯ

РАСПОРЯЖЕНИЕ № 272-рг

29.07.2020 г. Владивосток

Об установлении ограничительных мероприятий (карантина) в связи с выявлением особо опасного заболевания (африканская чума свиней) на территории

4 АВГУСТА 2020 Г.•ВТОРНИК•№ 61 (1795)
ПРИМОРСКАЯ ГАЗЕТА

Яковлевского муниципального района

В соответствии с Законом Российской Федерации от 14 мая 1993 года № 4979-1 «О ветеринарии» и на основании представления руководителя государственной ветеринарной инспекции Приморского края Д.Ю. Кузина

1. Ввести ограничительные мероприятия (карантин) в связи с выявлением особо опасного заболевания (африканская чума свиней) на территории личного подсобного хозяйства Пинчука Сергея Владимировича (далее – ЛПХ Пинчук С.В.).

2. Определить:

2.1. Эпизоотическим очагом - ЛПХ Пинчук С.В., расположенное по адресу: Приморский край, Яковлевский муниципальный район, с. Достоевка, ул. Центральная, д. 28;

2.2. Первой угрожаемой зоной – территорию, прилегающую к эпизоотическому очагу, включая населенные пункты с. Достоевка, с. Варфоломеевка, ж/д ст. Варфоломеевка;

2.3. Второй угрожаемой зоной – территорию, прилегающую к первой угрожаемой зоне, в пределах границ Яковлевского муниципального района, включая населенные пункты - с. Рославка, с. Яковлевка, с. Андреевка, с. Новосысоевка, с. Старосысоевка, ж/д ст. Сысоевка.

3. Утвердить прилагаемый комплексный план ограничительных мероприятий (карантина) ликвидации эпизоотического очага африканской чумы свиней на территории Яковлевского муниципального района и предотвращения распространения возбудителя болезни на территории Приморского края (далее – комплексный план мероприятий).

4. Рекомендовать главе Яковлевского муниципального района провести разъяснительную работу среди граждан об особенностях режима ограничительных мероприятий и обеспечить выполнение комплексного плана мероприятий, утвержденного настоящим распоряжением.

5. Отмену карантина осуществить после проведения мероприятий, предусмотренных комплексным планом мероприятий, в установленном законодательством Российской Федерации порядке.

6. Государственной ветеринарной инспекции Приморского края обеспечить направление копии настоящего распоряжения в течение дня, следующего за днем его принятия, в Федеральную службу по ветеринарному и фитосанитарному надзору.

7. Департаменту информационной политики Приморского края обеспечить официальное опубликование настоящего распоряжения.

Губернатор Приморского края
О.Н. Кожемяко

УТВЕРЖДЁН
распоряжением
Губернатора Приморского края
от 29.07.2020 № 272-рг

КОМПЛЕКСНЫЙ ПЛАН
ограничительных мероприятий (карантина) ликвидации эпизоотического очага африканской чумы свиней на территории Яковлевского муниципального района и предотвращения распространения возбудителя болезни на территории Приморского края

№ п/п	Мероприятия	Срок исполнения	Исполнитель

1	2	3	4
1.	По условиям ограничений определить: эпизоотическим очагом – ЛПХ Пинчук С.В., расположенное по адресу: Приморский край, Яковлевский муниципальный район с. Достоевка, ул. Центральная, д. 28; первой угрожаемой зоной – территорию, прилегающую к эпизоотическому очагу, включая населенные пункты с. Достоевка, с. Варфоломеевка, ж/д ст. Варфоломеевка; второй угрожаемой зоной – территорию, прилегающую к первой угрожаемой зоне, в пределах границ Яковлевского муниципального района, включая населенные пункты - с. Рославка, с. Яковлевка, с. Андреевка, с. Новосысоевка, с. Старосысоевка, ж/д ст. Сысоевка	немедленно, после установления диагноза	государственная ветеринарная служба Приморского края
2.	Ограничительные мероприятия в эпизоотическом очаге:		
2.1.	Запретить:		
2.1.1.	Посещение территории посторонними лицами, кроме персонала, выполняющего производственные (технологические) операции, в том числе по обслуживанию свиней, специалистов госветслужбы и привлеченного персонала для ликвидации очага, лиц, проживающих и (или) временно пребывающих на территории, признанной эпизоотическим очагом	немедленно, на весь период карантина	владелец свиней
2.1.2.	Перемещение и перегруппировку животных	немедленно, на весь период карантина	владелец свиней
2.1.3.	Убой всех видов животных, реализация животных и продуктов их убоя, а также кормов	немедленно, на весь период карантина	владелец свиней
2.1.4.	Отгрузку всей продукции животноводства и растениеводства, производимой (изготавливаемой) в эпизоотическом очаге	немедленно, на весь период карантина	владелец свиней
2.1.5.	Выезд и въезд транспорта, не задействованного в мероприятиях по ликвидации очага АЧС и (или) по обеспечению жизнедеятельности людей, проживающих и (или) временно пребывающих на территории, эпизоотического очага, на территорию (с территории) эпизоотического очага	немедленно, на весь период карантина	владелец свиней
2.2.	Осуществить:		
2.2.1.	Изъятие всех свиней и продуктов убоя в соответствии с правилами отчуждения животных и изъятия продуктов животноводства при ликвидации очагов особо опасных болезней животных, утвержденных постановлением Правительства Российской Федерации от 26 мая 2006 года № 310 и/или регулирование численности диких кабанов способами, исключающими беспокойство кабанов и провокацию их миграции за пределы эпизоотического очага и (или) угрожаемой зоны, в порядке, установленном Федеральным законом от 24 июля 2009 года № 209-ФЗ «Об охоте и о сохранении охотничьих ресурсов и о внесении изменений в отдельные законодательные акты Российской Федерации», и уничтожение отчужденных животных бескровным методом под контролем специалистов государственной ветеринарной службы	в период карантина	государственная ветеринарная служба Приморского края; министерство лесного хозяйства и охраны объектов животного мира Приморского края; владелец свиней; администрация Яковлевского муниципального района
2.2.2.	Трупы павших и убитых свиней, продукты и отходы свиноводства, остатки кормов и подстилки, кормушки, перегородки, деревянные полы, а также весь малоценный инвентарь уничтожить методом сжигания под контролем специалистов ветеринарной службы. Несгоревшие остатки закопать в траншеи (ямы) на глубину не менее 2 метров	на весь период карантина	владелец свиней под контролем государственной ветеринарной службы Приморского края
2.2.3.	Обеззараживание инфицированной вирусом АЧС поверхности земли, в том числе после снятия деревянных полов, загонов, включая места падежа или вынужденного убоя (вскрытия трупов) домашних свиней (проводится путем равномерного посыпания сухой хлорной известью с содержанием не менее 25% активного хлора из расчета 2 кг на 1 кв. м площади с последующим	немедленно	владелец свиней под контролем государственной ветеринарной службы Приморского края
	увлажнением из расчета не менее 10 л воды на 1 кв. м). Обеззараживание навоза (навоз в навозохранилище посыпается сухой хлорной известью из расчета 0,5 кг/кв. м, затем перемещается в траншею и закапывается на глубину 1,5 м. Большие количества навоза остаются для биологического обеззараживания сроком на 1 год. Для этого края навозохранилища посыпаются сухой хлорной известью из расчета 2 кг на 1 кв. м. По всему периметру с внешней стороны навозохранилища устанавливается изгородь из колючей проволоки и выкапывается канава. Навозная жижа в жижесборнике смешивается с сухой хлорной известью (с содержанием активного хлора не менее 25%) из расчета 1,5 кг на каждые 10 куб. дм навозной жижи		
2.2.4.	Оборудование дезбарьеров на входе и въезде на территорию (с территории) эпизоотического очага, контрольно-пропускного поста, оборудованного дезинфекционным барьером и дезинфекционными установками с круглосуточным дежурством. Посты оборудовать шлагбаумами, дезбарьерами, средствами связи. На дорогах установить соответствующие технические средства организации дорожного движения и указатели: «Карантин», «Опасность», «Въезд запрещен», «Контроль», «Остановка запрещена», «Стоянка запрещена», «Схема объезда», «Направление объезда»	на весь период карантина	владелец свиней; администрация Яковлевского муниципального района; отдел МВД России по Приморскому краю; государственная ветеринарная служба Приморского края
2.2.5.	Дезобработку любых транспортных средств при их выезде с территории эпизоотического очага	на весь период карантина	владелец свиней под контролем государственной ветеринарной службы Приморского края
2.2.6.	Организацию смены одежды, обуви при выходе с территории эпизоотического очага (входе на территорию эпизоотического очага); в случае невозможности смены одежды, обуви обеспечение дезобработки одежды, обуви при выходе с территории эпизоотического очага	на весь период карантина	владелец свиней под контролем государственной ветеринарной службы Приморского края
2.2.7.	Обеспечить отсутствие на территории эпизоотического очага безнадзорных животных	немедленно, на весь период карантина	владелец свиней
2.2.8.	Провести в эпизоотическом очаге дезинсекцию и дератизацию	на весь период карантина	владелец свиней под контролем государственной ветеринарной службы Приморского края
2.2.9	Уничтожить путем сжигания трупы грызунов после проведения дератизации	немедленно	владелец свиней под контролем государственной ветеринарной службы Приморского края
3.	Предоставить специалистам госветслужбы сведения о численности свиней, с указанием числа погибших свиней за 30 дней, до принятия решения об установлении ограничительных мероприятий (карантина), а также сведения о реализации живых свиней и продукции свиноводства в течение 30 дней до даты выявления заболевания	со дня вступления в силу распоряжения Губернатор Приморского края	владелец свиней
4.	Обеспечить направление необходимого числа людей для ликвидации эпизоотического очага, необходимого количества транспорта, дезинфекционных машин, дезинфекционных и моющих средств, автотранспорта, бульдозеров, скреперов и других технических средств, для проведения земляных и других работ	немедленно	владелец свиней; администрация Яковлевского муниципального района; государственная ветеринарная служба Приморского края
5.	Провести 3-кратную дезинфекцию помещений, загонов и других мест, где содержатся животные, в эпизоотическом очаге в следующем порядке: первую - сразу после уничтожения животных; вторую - после снятия деревянных полов, перегородок, кормушек и проведения тщательной механической очистки; третью - перед отменой карантина. Для дезинфекции животноводческих помещений, при фермерских выгульных загонов, внутрифермских транспортных средств, различного инвентаря, тары применять один из дезинфицирующих растворов: 4%-ный горячий едкий натр, 3%-ная хлорная известь, 3%-ный нейтральный гипохлорит кальция, 1%-ныйглутаровый альдегид, 5%-ный однохлористый йод, 2%-ные формалин (параформальдегид), хлорамин и другие разрешенные препараты с высокой вирулицидной активностью в отношении вируса АЧС, в частности, биоциды группы альдегидов, третичные амины, четвертичные аммониевые соединения, комбинированные препараты на их основе, окислители (хлорсодержащие препараты). Одновременно с проведением первой дезинфекции провести дератизацию, дезинсекцию, дезакаризацию согласно ветеринарным правилам осуществления профилактических, диагностических, ограничительных и иных мероприятий, установления и отмены карантина и иных ограничений, направленных на предотвращение распространения и ликвидацию очагов африканской чумы свиней, утвержденным Приказом Министерства сельского хозяйства Российской Федерации от 31 мая 2016 года № 213 (далее - Ветеринарные правила)	со дня вступления в силу распоряжения Губернатор Приморского края	владелец свиней под контролем государственной ветеринарной службы Приморского края; администрация Яковлевского муниципального района
6.	Транспортные средства и другую технику (бульдозеры, экскаваторы и др.) после тщательной промывки подвергнуть дезинфекции в зоне эпизоотического очага на специально отведенной площадке, для чего используется одно из средств: 1,5%-ный формальдегид, 3%-ныйфоспар или парасод, 1,5%-ныйпараформ, приготовленный на 0,5%-ном растворе едкого натра, 5%-ный хлорамин или другие разрешенные препараты согласно инструкциям по их применению	после проведения работ в эпизоотическом очаге на весь период карантина	владелец свиней под контролем государственной ветеринарной службы Приморского края; администрация Яковлевского муниципального района
7.	Верхнюю одежду, белье, головные уборы, спецодежду и обувь персонала, электрическое и электронное оборудование обеззараживать согласно Ветеринарных правил	после проведения работ в эпизоотическом очаге на весь период карантина	владелец свиней
8.	После полного завершения работ по ликвидации АЧС использованную спецодежду и обувь, а также средства индивидуальной защиты, сжечь	по завершении ликвидации АЧС	владелец свиней
9.	Провести контроль эффективности дезинфекции по наличию/отсутствию в санитарных смывах с объектов государственного ветеринарного надзора жизнеспособных клеток золотистого стафилококка (Staphylococcusaureus)	после 1, 2, 3 этапа проведения дезинфекции	государственная ветеринарная служба Приморского края
10.	Провести убой животных в эпизоотическом очаге бескровным методом. Трупы павших и убитых свиней, продукты и отходы свиноводства, остатки кормов и подстилки, кормушки, перегородки, деревянные полы уничтожаются методом сжигания. Несгоревшие остатки закапываются в траншеи (ямы) на глубину не менее 2 метров	после введения ограничений	владелец свиней под контролем государственной ветеринарной службы Приморского края; администрация Яковлевского муниципального района
11.	Провести на территории, прилегающей к эпизоотическому очагу, перепахивание проселочных дорог, выставление на въезде в эпизоотический очаг круглосуточных контрольно-пропускных постов, оборудованных дезбарьерами, дезинфекционными установками, с круглосуточным дежурством и привлечением сотрудников органов внутренних дел	немедленно	владелец свиней; администрация Яковлевского муниципального района; отдел МВД России по Приморскому краю; государственная ветеринарная служба Приморского края
12.	Эпизоотические мероприятия в первой угрожаемой зоне		
12.1.	Провести учет всех свиней в хозяйствах всех категорий	немедленно	администрация Яковлевского муниципального района; государственная ветеринарная служба Приморского края
12.2.	Письменно предупредить руководителей хозяйств и владельцев свиней о запрете вывоза живых свиней, свиноводческой продукции и сырья за пределы первой угрожаемой зоны, реализации свиней и продуктов, полученных от убоя свиней, кроме вывоза свиней с территории хозяйств, отнесенных к IV компартменту	немедленно	администрация Яковлевского муниципального района; государственная ветеринарная служба Приморского края; территориальное Управление Россельхознадзора по Приморскому краю и Сахалинской области
12.3.	Оповещать население через средства массовой информации об угрозе распространения африканской чумы свиней, установлении ограничений, а также о необходимости обязательного проведения комплекса профилактических мероприятий	постоянно на период карантина	администрация Яковлевского муниципального района; государственная ветеринарная служба Приморского края; территориальное Управление Россельхознадзора по Приморскому краю и Сахалинской области
13.	Запретить:		
13.1.	Вывоз живых свиней, свиноводческой продукции и сырья за пределы первой угрожаемой зоны	постоянно на период карантина	администрация Яковлевского муниципального района; государственная ветеринарная служба Приморского края; территориальное Управление Россельхознадзора по Приморскому краю и Сахалинской области
13.2.	Реализацию свиней и продуктов, полученных от убоя свиней, за исключением реализации свиноводческой продукции промышленного изготовления	постоянно на период карантина	владельцы свиней; администрация Яковлевского муниципального района; государственная ветеринарная служба Приморского края; территориальное Управление Россельхознадзора по Приморскому краю и Сахалинской области
13.3.	Закупку свиней у населения, за исключением мероприятий по закупке свиней у населения в рамках мероприятий по ликвидации очага АЧС под контролем специалистов госветслужбы	постоянно на период карантина	администрация Яковлевского муниципального района; государственная ветеринарная служба Приморского края; территориальное Управление Россельхознадзора по Приморскому краю и Сахалинской области
13.4.	Заготовку на территории зоны и вывоз из нее мяса свиней, сырья и продуктов свиноводства, отходов свиноводства, оборудования и инвентаря, используемого при содержании свиней	постоянно на период карантина	владельцы свиней; администрация Яковлевского муниципального района; государственная ветеринарная служба Приморского края; территориальное Управление Россельхознадзора по Приморскому краю и Сахалинской области

1	2	3	4
13.5.	Проведение сельскохозяйственных ярмарок, выставок (аукционов) и других мероприятий, связанных с передвижением, перемещением и скоплением животных	постоянно на период карантина	администрация Яковлевского муниципального района; государственная ветеринарная служба Приморского края
13.6.	Пересылку, включая почтовые отправления, свиноводческой продукции непромышленного изготовления	постоянно на период карантина	администрация Яковлевского муниципального района; Почта России; логистические компании; министерство цифрового развития и связи Приморского края
14.	Осуществить:		
14.1.	Изъятие свиней провести в установленном законодательством Российской Федерации порядке	после уточнения количества всех имеющихся свиней в первой угрожаемой зоне	владельцы свиней; администрация Яковлевского муниципального района; государственная ветеринарная служба Приморского края
14.2.	Переработку мяса и других продуктов убоя свиней на вареные, варено-копченые сорта колбас или консервы. При невозможности переработки мяса на указанные изделия, обеззаразить его проваркой при температуре не меньше 70°С в толще продукта в течение не менее 0,5 часа. Полученная продукция (кроме консервов) используется в пределах первой угрожаемой зоны. Мясные консервы реализуются без ограничений. При невозможности осуществления в первой угрожаемой зоне обеззараживания мяса и других продуктов убоя свиней проваркой организуется убой и уничтожение свиней в соответствии с Ветеринарными правилами	постоянно на период карантина	владельцы свиней; государственная ветеринарная служба Приморского края
14.3.	Обеззараживание шкур убитых свиней в 26% растворе поваренной соли, в который добавляется 1% соляная кислота при температуре дезраствора 20 - 22°С. Шкуры выдерживаются в дезрастворе 48 часов. Кости, кровь и субпродукты второй категории (ноги, желудки, кишки), а также боенские отходы, перерабатываются на мясокостную муку. При невозможности переработки на мясокостную муку указанное сырье подвергнуть проварке в течение 2,5 часов под контролем специалиста госветслужбы и использовать в корм птице в пределах первой угрожаемой зоны или уничтожается сжиганием. Мясокостную муку, полученную из указанного сырья, использовать в корм жвачным животным и птице в пределах первой угрожаемой зоны	постоянно на период карантина	владельцы свиней; администрация Яковлевского муниципального района; государственная ветеринарная служба Приморского края
14.4.	В первой угрожаемой зоне на дорогах, ведущих из эпизоотического очага к внешним границам первой зоны, в порядке, установленном законодательством Российской Федерации, установку контрольных и контрольно-пропускных пунктов с привлечением сотрудников органов внутренних дел, при необходимости - с привлечением Вооруженных Сил Российской Федерации и сотрудников других силовых структур, выставляются посты, в том числе стационарные, и заслоны для оцепления (блокировки) участков местности. Посты оборудуются шлагбаумами, дезбарьерами, средствами связи. При введении указанного ограничения на дорогах устанавливаются соответствующие технические средства организации дорожного движения и указатели: «Карантин», «Опасность», «Въезд запрещен», «Контроль», «Остановка запрещена», «Стоянка запрещена», «Схема объезда», «Направление объезда». В первой угрожаемой зоне в хозяйствах, не отнесенных к IV компартменту, после уточнения количества всех имеющихся свиней осуществляется их изъятие в соответствии с правилами отчуждения животных и изъятия продуктов животноводства при ликвидации очагов особо опасных болезней животных, утвержденными постановлением Правительства Российской Федерации от 26 мая 2006 г. N 310, или направление на убой и переработку на предприятия по убою и переработке животных или оборудованные для этих целей убойные пункты, перерабатывающие цеха, расположенные в первой угрожаемой зоне. Перевозка свиней автомобильным транспортом осуществляется в сопровождении лица, ответственного за сдачу свиней, и специалиста госветслужбы. Автотранспорт после выгрузки свиней подвергается механической очистке и дезинфекции на специально оборудованных для этих целей площадках	на весь период карантина	владельцы свиней; администрация Яковлевского муниципального района; отдел МВД России по Приморскому краю; государственная ветеринарная служба Приморского края
14.5.	Мониторинг популяции диких кабанов	на весь период карантина	министерство лесного хозяйства и охраны объектов животного мира Приморского края
14.6.	Организацию мероприятий по снижению численности диких кабанов до показателя плотности популяции 0.25 особи на 1000га бескровными методами	на весь период карантина	министерство лесного хозяйства и охраны объектов животного мира Приморского края
14.7.	Мероприятия по снижению численности или регулированию численности диких кабанов способами, исключающими беспокойство кабанов и провокацию их миграции за пределы эпизоотического очага и (или) угрожаемой зоны, в порядке, установленном Федеральным законом от 24 июля 2009 года № 209-ФЗ «Об охоте и о сохранении охотничьих ресурсов, и о внесении изменений в отдельные законодательные акты Российской Федерации	на весь период карантина	министерство лесного хозяйства и охраны объектов животного мира Приморского края
15.	Эпизоотические мероприятия во второй угрожаемой зоне		
15.1.	Не допускать скармливание свиньям пищевых отходов без предварительной термической обработки (проварки) в течение 30 минут после закипания в соответствии с ветеринарными правилами содержания свиней в целях воспроизводства, выращивания, реализации, утвержденными Приказом Министерства сельского хозяйства Российской Федерации от 29 марта 2016 года № 114	постоянно	руководители хозяйств и организаций всех категорий
15.2.	В соответствии с решением комиссии по предупреждению и ликвидации чрезвычайных ситуаций и обеспечению пожарной безопасности развернуть контрольно-пропускные посты	постоянно	администрация Яковлевского муниципального района; отдел МВД России по Приморскому краю
16.	Запретить:		
16.1.	Реализацию свиней и продуктов, полученных от убоя свиней, за исключением реализации продуктов животноводства промышленного изготовления	постоянно на период карантина	органы местного самоуправления; руководители хозяйств и организаций всех категорий, ведущих деятельность во второй угрожаемой зоне
16.2.	Проведение сельскохозяйственных ярмарок, выставок (аукционов) и других мероприятий, связанных с передвижением, перемещением и скоплением свиней, кроме случаев, связанных с производственной деятельностью свиноводческих хозяйств, отнесенных к III и IV компартментам и исключенных из второй угрожаемой зоны	постоянно на период карантина	органы местного самоуправления; руководители хозяйств и организаций всех категорий, ведущих деятельность во второй угрожаемой зоне
16.3.	Закупка свиней у населения	постоянно на период карантина	органы местного самоуправления; руководители хозяйств и организаций всех категорий, ведущих деятельность во второй угрожаемой зоне
16.4.	Выгульное содержание свиней, в том числе свиней, содержащихся под навесами. В хозяйствах второй угрожаемой зоны физические и юридические лица - собственники (владельцы) свиней обеспечивают их содержание, исключающее контакт между свиньями и дикими кабанами	постоянно на период карантина	органы местного самоуправления; руководители хозяйств и организаций всех категорий, ведущих деятельность во второй угрожаемой зоне
16.5.	Пересылку, включая почтовые отправления, свиноводческой продукции непромышленного изготовления	постоянно на период карантина	администрации муниципальных образований; Федеральное унитарное государственное предприятие «Почта России»; логистические компании; министерство цифрового развития и связи Приморского края
16.6.	Вывоз живых свиней, свиноводческой продукции и сырья, не прошедшей промышленной тепловой обработки при температуре выше 70°С, обеспечивающей ее обеззараживание, кроме хозяйств, отнесенных к III и IV компартментам и исключенных из второй угрожаемой зоны	постоянно на период карантина	органы местного самоуправления; руководители хозяйств и организаций всех категорий, ведущих деятельность во второй угрожаемой зоне, государственная ветеринарная служба
17.	С целью выявления циркуляции вируса африканской чумы свиней проводить наблюдение за клиническим состоянием свиней с отбором проб крови (или патологического материала). Провести диагностические исследования в соответствии с пунктом 39 раздела 7 Ветеринарных правил	в течение 6 месяцев после даты установления заболевания	государственная ветеринарная служба Приморского края, Управление Россельхознадзора по Приморскому краю и Сахалинской области руководители хозяйств и организаций (по согласованию) ЛПХ граждан (по согласованию)

1	2	3	4
18.	Поступающих для откорма свиней вакцинировать против классической чумы свиней и рожи в период 30-дневного карантина в хозяйстве-поставщика. Комплектовать свиней для воспроизводства допустимо только хозяйствам, отнесенным к III и IV компартментам и исключенным из второй угрожаемой зоны в соответствии с подпунктом 22.2 ветеринарных Правил, при этом животные должны быть вакцинированы в период 30-дневного карантина в хозяйстве-поставщике против указанных выше болезней, а также против болезни Ауески, парвовирусной инфекции и респираторно-репродуктивного синдрома свиней	с 24.07.2020	руководители хозяйств и организаций осуществляющих свою деятельность на территории второй угрожаемой зоны; государственная ветеринарная служба Приморского края
19.	Провести мероприятия по регулированию численности диких кабанов в соответствии с законодательством Российской Федерации	на весь период карантина	министерство лесного хозяйства и охраны объектов животного мира Приморского края
20.	Отмена карантина и последующие временные ограничения:		
20.1.	Отмену карантина осуществить в срок, установленный решением об установлении ограничительных мероприятий (карантина) после изъятия и уничтожения всех свиней в эпизоотическом очаге и убоя свиней в первой угрожаемой зоне, проведения других мероприятий, предусмотренных Ветеринарными Правилами	после контроля выполнения комплексного плана мероприятий	государственная ветеринарная служба Приморского края
20.2.	После отмены карантина на территории эпизоотического очага, первой и второй угрожаемых зон сохраняются следующие ранее введенные ограничения	6 месяца после отмены карантина	владельцы животных
20.2.1.	Запрет на вывоз свиней, продуктов животноводства, полученных от убоя свиней, не прошедших промышленную тепловую обработку при температуре выше 70°С, обеспечивающую ее обеззараживание, за пределы территории второй угрожаемой зоны, кроме хозяйств отнесенных к III компартменту и исключенных из второй угрожаемой зоны	6 месяцев после отмены карантина	владельцы животных
20.2.2.	Запрет на реализацию свиней на территориях первой и второй угрожаемых зон, кроме хозяйств, отнесенных к III компартменту и исключенных из второй угрожаемой зоны	6 месяцев после отмены карантина	главы муниципальных районов, городских округов, сельских (городских) поселений; руководители сельскохозяйственных предприятий; краевые государственные ветеринарные учреждения
20.2.3.	Запрет закупки свиней у населения	6 месяцев после отмены карантина	органы местного самоуправления; руководители хозяйств и организаций всех категорий; государственная ветеринарная служба Приморского карая
20.3.	Для доказательства отсутствия болезни во второй угрожаемой зоне провести выборочные скрининговые диагностические лабораторные исследования проб крови свиней через 3 и 5 месяцев. с целью подтверждения отсутствия в пробах биологического (патологического) материала и сывороток крови свиней возбудителя АЧС, или его генетического материала, или антител к нему Количество проб для исследования на АЧС в зависимости от количества животных в группе отбирается согласно п. 16 Правил. Пробы патологического материала для исследования на АЧС в обязательном порядке отбираются от всех павших и вынужденно убитых домашних свиней, а также от всех павших диких кабанов. При получении хотя бы одного положительного результата исследования проводятся еще через месяц	в течение 6 месяцев после даты установления заболевания свиней АЧС	владельцы животных; государственная ветеринарная служба Приморского края
20.4.	Комплектование хозяйств поголовьем свиней в бывшем эпизоотическом очаге и первой угрожаемой зоне разрешается через 1 год после отмены карантина	через 1 год после отмены карантина	руководители свиноводческих хозяйств; государственная ветеринарная служба Приморского края

ПРАВИТЕЛЬСТВО ПРИМОРСКОГО КРАЯ

РАСПОРЯЖЕНИЕ № 325-рп

28.07.2020 г. Владивосток

Об утверждении отчёта об исполнении краевого бюджета за первое полугодие 2020 года

В соответствии с Бюджетным кодексом Российской Федерации, Законом Приморского края от 2 августа 2005 года № 271-КЗ «О бюджетном устройстве, бюджетном процессе и межбюджетных отношениях в Приморском крае», на основании Устава Приморского края

1. Утвердить прилагаемый отчёт об исполнении краевого бюджета за первое полугодие 2020 года (далее − Отчёт).

2. Министерству финансов Приморского края направить Отчёт в Законодательное Собрание Приморского края и Контрольно-счетную палату Приморского края не позднее 10 августа 2020 года.

3. Департаменту информационной политики Приморского края обеспечить официальное опубликование настоящего распоряжения.

Первый вице-губернатор Приморского края –
председатель Правительства Приморского края
В.Г. Щербина

УТВЕРЖДЕН
распоряжением
Правительства Приморского края
от 28.07.2020 № 325-рп

ОТЧЕТ ОБ ИСПОЛНЕНИИ КРАЕВОГО БЮДЖЕТА ЗА I ПОЛУГОДИЕ 2020 ГОДА
1. ДОХОДЫ КРАЕВОГО БЮДЖЕТА

(в рублях)

Наименование показателя	Код строки	Код дохода по бюджетной классификации	Утвержденные бюджетные назначения	Исполнено	Неисполненные назначения
1	2	3	4	5	6
Доходы бюджета - всего	010	x	144 096 816 206,55	59 532 553 790,95	84 564 262 415,60
в том числе:					
НАЛОГОВЫЕ И НЕНАЛОГОВЫЕ ДОХОДЫ	010	000 1 00 00000 00 0000 000	97 699 361 217,00	41 565 981 902,09	56 133 379 314,91
НАЛОГИ НА ПРИБЫЛЬ, ДОХОДЫ	010	000 1 01 00000 00 0000 000	63 872 003 000,00	26 203 777 303,93	37 668 225 696,07
Налог на прибыль организаций	010	000 1 01 01000 00 0000 110	27 654 514 000,00	10 610 793 503,59	17 043 720 496,41
Налог на прибыль организаций, зачисляемый в бюджеты бюджетной системы Российской Федерации по соответствующим ставкам	010	000 1 01 01010 00 0000 110	27 654 514 000,00	10 610 793 503,59	17 043 720 496,41
Налог на прибыль организаций (за исключением консолидированных групп налогоплательщиков), зачисляемый в бюджеты субъектов Российской Федерации	010	000 1 01 01012 02 0000 110	27 654 514 000,00	10 121 071 850,77	17 533 442 149,23
Налог на прибыль организаций (за исключением консолидированных групп налогоплательщиков), зачисляемый в бюджеты субъектов Российской Федерации	010	182 1 01 01012 02 0000 110	27 654 514 000,00	10 121 071 850,77	17 533 442 149,23
Налог на прибыль организаций консолидированных групп налогоплательщиков, зачисляемый в бюджеты субъектов Российской Федерации	010	000 1 01 01014 02 0000 110	0,00	489 721 652,82	0,00
Налог на прибыль организаций консолидированных групп налогоплательщиков, зачисляемый в бюджеты субъектов Российской Федерации	010	182 1 01 01014 02 0000 110	0,00	489 721 652,82	0,00
Налог на доходы физических лиц	010	000 1 01 02000 01 0000 110	36 217 489 000,00	15 592 983 800,34	20 624 505 199,66

Налог на доходы физических лиц с доходов, источником которых является налоговый агент, за исключением доходов, в отношении которых исчисление и уплата налога осуществляются в соответствии со статьями 227, 227.1 и 228 Налогового кодекса Российской Федерации	010	000 1 01 02010 01 0000 110	34 800 594 000,00	14 998 085 776,09	19 802 508 223,91
Налог на доходы физических лиц с доходов, источником которых является налоговый агент, за исключением доходов, в отношении которых исчисление и уплата налога осуществляются в соответствии со статьями 227, 227.1 и 228 Налогового кодекса Российской Федерации	010	182 1 01 02010 01 0000 110	34 800 594 000,00	14 998 085 776,09	19 802 508 223,91
Налог на доходы физических лиц с доходов, полученных от осуществления деятельности физическими лицами, зарегистрированными в качестве индивидуальных предпринимателей, нотариусов, занимающихся частной практикой, адвокатов, учредивших адвокатские кабинеты, и других лиц, занимающихся частной практикой в соответствии со статьей 227 Налогового кодекса Российской Федерации	010	000 1 01 02020 01 0000 110	372 449 000,00	154 364 053,46	218 084 946,54
Налог на доходы физических лиц с доходов, полученных от осуществления деятельности физическими лицами, зарегистрированными в качестве индивидуальных предпринимателей, нотариусов, занимающихся частной практикой, адвокатов, учредивших адвокатские кабинеты, и других лиц, занимающихся частной практикой в соответствии со статьей 227 Налогового кодекса Российской Федерации	010	182 1 01 02020 01 0000 110	372 449 000,00	154 364 053,46	218 084 946,54
Налог на доходы физических лиц с доходов, полученных физическими лицами в соответствии со статьей 228 Налогового кодекса Российской Федерации	010	000 1 01 02030 01 0000 110	389 040 000,00	98 350 820,63	290 689 179,37
Налог на доходы физических лиц с доходов, полученных физическими лицами в соответствии со статьей 228 Налогового кодекса Российской Федерации	010	182 1 01 02030 01 0000 110	389 040 000,00	98 350 820,63	290 689 179,37
Налог на доходы физических лиц в виде фиксированных авансовых платежей с доходов, полученных физическими лицами, являющимися иностранными гражданами, осуществляющими трудовую деятельность по найму на основании патента в соответствии со статьей 227.1 Налогового кодекса Российской Федерации	010	000 1 01 02040 01 0000 110	655 406 000,00	342 178 274,24	313 227 725,76
Налог на доходы физических лиц в виде фиксированных авансовых платежей с доходов, полученных физическими лицами, являющимися иностранными гражданами, осуществляющими трудовую деятельность по найму на основании патента в соответствии со статьей 227.1 Налогового кодекса Российской Федерации	010	182 1 01 02040 01 0000 110	655 406 000,00	342 178 274,24	313 227 725,76
Налог на доходы физических лиц с сумм прибыли контролируемой иностранной компании, полученной физическими лицами, признаваемыми контролирующими лицами этой компании	010	000 1 01 02050 01 0000 110	0,00	4 875,92	0,00
Налог на доходы физических лиц с сумм прибыли контролируемой иностранной компании, полученной физическими лицами, признаваемыми контролирующими лицами этой компании	010	182 1 01 02050 01 0000 110	0,00	4 875,92	0,00
НАЛОГИ НА ТОВАРЫ (РАБОТЫ, УСЛУГИ), РЕАЛИЗУЕМЫЕ НА ТЕРРИТОРИИ РОССИЙСКОЙ ФЕДЕРАЦИИ	010	000 1 03 00000 00 0000 000	9 194 608 109,00	4 004 093 794,97	5 190 514 314,03
Акцизы по подакцизным товарам (продукции), производимым на территории Российской Федерации	010	000 1 03 02000 01 0000 110	9 194 608 109,00	4 004 093 794,97	5 190 514 314,03
Акцизы на пиво, производимое на территории Российской Федерации	010	000 1 03 02100 01 0000 110	1 920 934 000,00	927 073 393,83	993 860 606,17
Акцизы на пиво, производимое на территории Российской Федерации	010	182 1 03 02100 01 0000 110	1 920 934 000,00	927 073 393,83	993 860 606,17
Акцизы на сидр, пуаре, медовуху, производимые на территории Российской Федерации	010	000 1 03 02120 01 0000 110	1 503 000,00	625 908,00	877 092,00
Акцизы на сидр, пуаре, медовуху, производимые на территории Российской Федерации	010	182 1 03 02120 01 0000 110	1 503 000,00	625 908,00	877 092,00
Доходы от уплаты акцизов на алкогольную продукцию с объемной долей этилового спирта свыше 9 процентов (за исключением пива, вин, фруктовых вин, игристых вин (шампанских), винных напитков, изготавливаемых без добавления ректификованного этилового спирта, произведенного из пищевого сырья, и (или) спиртованных виноградного или иного фруктового сусла, и (или) винного дистиллята, и (или) фруктового дистиллята), подлежащие распределению в бюджеты субъектов Российской Федерации	010	000 1 03 02140 01 0000 110	1 832 096 000,00	756 250 403,33	1 075 845 596,67
Доходы от уплаты акцизов на алкогольную продукцию с объемной долей этилового спирта свыше 9 процентов (за исключением пива, вин, фруктовых вин, игристых вин (шампанских), винных напитков, изготавливаемых без добавления ректификованного этилового спирта, произведенного из пищевого сырья, и (или) спиртованных виноградного или иного фруктового сусла, и (или) винного дистиллята, и (или) фруктового дистиллята), подлежащие распределению в бюджеты субъектов Российской Федерации (в порядке, установленном Министерством финансов Российской Федерации)	010	000 1 03 02142 01 0000 110	1 313 025 000,00	535 263 675,59	777 761 324,41
Доходы от уплаты акцизов на алкогольную продукцию с объемной долей этилового спирта свыше 9 процентов (за исключением пива, вин, фруктовых вин, игристых вин (шампанских), винных напитков, изготавливаемых без добавления ректификованного этилового спирта, произведенного из пищевого сырья, и (или) спиртованных виноградного или иного фруктового сусла, и (или) винного дистиллята, и (или) фруктового дистиллята), подлежащие распределению в бюджеты субъектов Российской Федерации (в порядке, установленном Министерством финансов Российской Федерации)	010	100 1 03 02142 01 0000 110	1 313 025 000,00	535 263 675,59	777 761 324,41
Доходы от уплаты акцизов на алкогольную продукцию с объемной долей этилового спирта свыше 9 процентов (за исключением пива, вин, фруктовых вин, игристых вин (шампанских), винных напитков, изготавливаемых без добавления ректификованного этилового спирта, произведенного из пищевого сырья, и (или) спиртованных виноградного или иного фруктового сусла, и (или) винного дистиллята, и (или) фруктового дистиллята), подлежащие распределению в бюджеты субъектов Российской Федерации (по нормативам, установленным Федеральным законом о федеральном бюджете в целях компенсации снижения доходов бюджетов субъектов Российской Федерации в связи с исключением движимого имущества из объектов налогообложения по налогу на имущество организаций)	010	000 1 03 02143 01 0000 110	519 071 000,00	220 986 727,74	298 084 272,26
Доходы от уплаты акцизов на алкогольную продукцию с объемной долей этилового спирта свыше 9 процентов (за исключением пива, вин, фруктовых вин, игристых вин (шампанских), винных напитков, изготавливаемых без добавления ректификованного этилового спирта, произведенного из пищевого сырья, и (или) спиртованных виноградного или иного фруктового сусла, и (или) винного дистиллята, и (или) фруктового дистиллята), подлежащие распределению в бюджеты субъектов Российской Федерации (по нормативам, установленным Федеральным законом о федеральном бюджете в целях компенсации снижения доходов бюджетов субъектов Российской Федерации в связи с исключением движимого имущества из объектов налогообложения по налогу на имущество организаций)	010	100 1 03 02143 01 0000 110	519 071 000,00	220 986 727,74	298 084 272,26
Доходы от уплаты акцизов на этиловый спирт из пищевого сырья (за исключением дистиллятов винного, виноградного, плодового, коньячного, кальвадосного, вискового), производимый на территории Российской Федерации, направляемые в уполномоченный территориальный орган Федерального казначейства для распределения между бюджетами субъектов Российской Федерации (по нормативам, установленным федеральным законом о федеральном бюджете)	010	000 1 03 02190 01 0000 110	0,00	5 616 997,31	0,00
Доходы от уплаты акцизов на этиловый спирт из пищевого сырья (за исключением дистиллятов винного, виноградного, плодового, коньячного, кальвадосного, вискового), производимый на территории Российской Федерации, направляемые в уполномоченный территориальный орган Федерального казначейства для распределения между бюджетами субъектов Российской Федерации (по нормативам, установленным федеральным законом о федеральном бюджете)	010	100 1 03 02190 01 0000 110	0,00	5 616 997,31	0,00
Доходы от уплаты акцизов на спиртосодержащую продукцию, производимую на территории Российской Федерации, направляемые в уполномоченный территориальный орган Федерального казначейства для распределения между бюджетами субъектов Российской Федерации (по нормативам, установленным федеральным законом о федеральном бюджете)	010	000 1 03 02210 01 0000 110	0,00	492 897,86	0,00
Доходы от уплаты акцизов на спиртосодержащую продукцию, производимую на территории Российской Федерации, направляемые в уполномоченный территориальный орган Федерального казначейства для распределения между бюджетами субъектов Российской Федерации (по нормативам, установленным федеральным законом о федеральном бюджете)	010	100 1 03 02210 01 0000 110	0,00	492 897,86	0,00
Доходы от уплаты акцизов на этиловый спирт из непищевого сырья, производимый на территории Российской Федерации, направляемые в уполномоченный территориальный орган Федерального казначейства для распределения между бюджетами субъектов Российской Федерации (по нормативам, установленным федеральным законом о федеральном бюджете)	010	000 1 03 02220 01 0000 110	0,00	595 679,76	0,00
Доходы от уплаты акцизов на этиловый спирт из непищевого сырья, производимый на территории Российской Федерации, направляемые в уполномоченный территориальный орган Федерального казначейства для распределения между бюджетами субъектов Российской Федерации (по нормативам, установленным федеральным законом о федеральном бюджете)	010	100 1 03 02220 01 0000 110	0,00	595 679,76	0,00
Доходы от уплаты акцизов на дизельное топливо, подлежащие распределению между бюджетами субъектов Российской Федерации и местными бюджетами с учетом установленных дифференцированных нормативов отчислений в местные бюджеты	010	000 1 03 02230 01 0000 110	2 069 826 762,74	1 225 963 703,71	843 863 059,03
Доходы от уплаты акцизов на дизельное топливо, подлежащие распределению между бюджетами субъектов Российской Федерации и местными бюджетами с учетом установленных дифференцированных нормативов отчислений в местные бюджеты (по нормативам, установленным Федеральным законом о федеральном бюджете в целях формирования дорожных фондов субъектов Российской Федерации)	010	000 1 03 02231 01 0000 110	1 914 356 331,74	1 133 878 168,34	780 478 163,40
Доходы от уплаты акцизов на дизельное топливо, подлежащие распределению между бюджетами субъектов Российской Федерации и местными бюджетами с учетом установленных дифференцированных нормативов отчислений в местные бюджеты (по нормативам, установленным Федеральным законом о федеральном бюджете в целях формирования дорожных фондов субъектов Российской Федерации)	010	100 1 03 02231 01 0000 110	1 914 356 331,74	1 133 878 168,34	780 478 163,40
Доходы от уплаты акцизов на дизельное топливо, подлежащие распределению между бюджетами субъектов Российской Федерации и местными бюджетами с учетом установленных дифференцированных нормативов отчислений в местные бюджеты (по нормативам, установленным Федеральным законом о федеральном бюджете в целях реализации национального проекта "Безопасные и качественные автомобильные дороги")	010	000 1 03 02232 01 0000 110	155 470 431,00	92 085 535,37	63 384 895,63

Доходы от уплаты акцизов на дизельное топливо, подлежащие распределению между бюджетами субъектов Российской Федерации и местными бюджетами с учетом установленных дифференцированных нормативов отчислений в местные бюджеты (по нормативам, установленным Федеральным законом о федеральном бюджете в целях реализации национального проекта "Безопасные и качественные автомобильные дороги")	010	100 1 03 02232 01 0000 110	155 470 431,00	92 085 535,37	63 384 895,63
Доходы от уплаты акцизов на моторные масла для дизельных и (или) карбюраторных (инжекторных) двигателей, подлежащие распределению между бюджетами субъектов Российской Федерации и местными бюджетами с учетом установленных дифференцированных нормативов отчислений в местные бюджеты	010	000 1 03 02240 01 0000 110	13 666 616,89	8 021 224,45	5 645 392,44
Доходы от уплаты акцизов на моторные масла для дизельных и (или) карбюраторных (инжекторных) двигателей, подлежащие распределению между бюджетами субъектов Российской Федерации и местными бюджетами с учетом установленных дифференцированных нормативов отчислений в местные бюджеты (по нормативам, установленным Федеральным законом о федеральном бюджете в целях формирования дорожных фондов субъектов Российской Федерации)	010	000 1 03 02241 01 0000 110	12 640 079,34	7 418 728,06	5 221 351,28
Доходы от уплаты акцизов на моторные масла для дизельных и (или) карбюраторных (инжекторных) двигателей, подлежащие распределению между бюджетами субъектов Российской Федерации и местными бюджетами с учетом установленных дифференцированных нормативов отчислений в местные бюджеты (по нормативам, установленным Федеральным законом о федеральном бюджете в целях формирования дорожных фондов субъектов Российской Федерации)	010	100 1 03 02241 01 0000 110	12 640 079,34	7 418 728,06	5 221 351,28
Доходы от уплаты акцизов на моторные масла для дизельных и (или) карбюраторных (инжекторных) двигателей, подлежащие распределению между бюджетами субъектов Российской Федерации и местными бюджетами с учетом установленных дифференцированных нормативов отчислений в местные бюджеты (по нормативам, установленным Федеральным законом о федеральном бюджете в целях реализации национального проекта "Безопасные и качественные автомобильные дороги")	010	000 1 03 02242 01 0000 110	1 026 537,55	602 496,39	424 041,16
Доходы от уплаты акцизов на моторные масла для дизельных и (или) карбюраторных (инжекторных) двигателей, подлежащие распределению между бюджетами субъектов Российской Федерации и местными бюджетами с учетом установленных дифференцированных нормативов отчислений в местные бюджеты (по нормативам, установленным Федеральным законом о федеральном бюджете в целях реализации национального проекта "Безопасные и качественные автомобильные дороги")	010	100 1 03 02242 01 0000 110	1 026 537,55	602 496,39	424 041,16
Доходы от уплаты акцизов на автомобильный бензин, подлежащие распределению между бюджетами субъектов Российской Федерации и местными бюджетами с учетом установленных дифференцированных нормативов отчислений в местные бюджеты	010	000 1 03 02250 01 0000 110	4 013 418 779,74	1 597 642 090,62	2 415 776 689,12
Доходы от уплаты акцизов на автомобильный бензин, подлежащие распределению между бюджетами субъектов Российской Федерации и местными бюджетами с учетом установленных дифференцированных нормативов отчислений в местные бюджеты (по нормативам, установленным Федеральным законом о федеральном бюджете в целях формирования дорожных фондов субъектов Российской Федерации)	010	000 1 03 02251 01 0000 110	3 711 959 759,62	1 477 638 760,39	2 234 320 999,23
Доходы от уплаты акцизов на автомобильный бензин, подлежащие распределению между бюджетами субъектов Российской Федерации и местными бюджетами с учетом установленных дифференцированных нормативов отчислений в местные бюджеты (по нормативам, установленным Федеральным законом о федеральном бюджете в целях формирования дорожных фондов субъектов Российской Федерации)	010	100 1 03 02251 01 0000 110	3 711 959 759,62	1 477 638 760,39	2 234 320 999,23
Доходы от уплаты акцизов на автомобильный бензин, подлежащие распределению между бюджетами субъектов Российской Федерации и местными бюджетами с учетом установленных дифференцированных нормативов отчислений в местные бюджеты (по нормативам, установленным Федеральным законом о федеральном бюджете в целях реализации национального проекта "Безопасные и качественные автомобильные дороги")	010	000 1 03 02252 01 0000 110	301 459 020,12	120 003 330,23	181 455 689,89
Доходы от уплаты акцизов на автомобильный бензин, подлежащие распределению между бюджетами субъектов Российской Федерации и местными бюджетами с учетом установленных дифференцированных нормативов отчислений в местные бюджеты (по нормативам, установленным Федеральным законом о федеральном бюджете в целях реализации национального проекта "Безопасные и качественные автомобильные дороги")	010	100 1 03 02252 01 0000 110	301 459 020,12	120 003 330,23	181 455 689,89
Доходы от уплаты акцизов на прямогонный бензин, подлежащие распределению между бюджетами субъектов Российской Федерации и местными бюджетами с учетом установленных дифференцированных нормативов отчислений в местные бюджеты	010	000 1 03 02260 01 0000 110	-385 033 050,37	-244 008 971,44	-141 024 078,93
Доходы от уплаты акцизов на прямогонный бензин, подлежащие распределению между бюджетами субъектов Российской Федерации и местными бюджетами с учетом установленных дифференцированных нормативов отчислений в местные бюджеты (по нормативам, установленным Федеральным законом о федеральном бюджете в целях формирования дорожных фондов субъектов Российской Федерации)	010	000 1 03 02261 01 0000 110	-356 112 149,65	-225 680 780,64	-130 431 369,01
Доходы от уплаты акцизов на прямогонный бензин, подлежащие распределению между бюджетами субъектов Российской Федерации и местными бюджетами с учетом установленных дифференцированных нормативов отчислений в местные бюджеты (по нормативам, установленным Федеральным законом о федеральном бюджете в целях формирования дорожных фондов субъектов Российской Федерации)	010	100 1 03 02261 01 0000 110	-356 112 149,65	-225 680 780,64	-130 431 369,01
Доходы от уплаты акцизов на прямогонный бензин, подлежащие распределению между бюджетами субъектов Российской Федерации и местными бюджетами с учетом установленных дифференцированных нормативов отчислений в местные бюджеты (по нормативам, установленным Федеральным законом о федеральном бюджете в целях реализации национального проекта "Безопасные и качественные автомобильные дороги")	010	000 1 03 02262 01 0000 110	-28 920 900,72	-18 328 190,80	-10 592 709,92
Доходы от уплаты акцизов на прямогонный бензин, подлежащие распределению между бюджетами субъектов Российской Федерации и местными бюджетами с учетом установленных дифференцированных нормативов отчислений в местные бюджеты (по нормативам, установленным Федеральным законом о федеральном бюджете в целях реализации национального проекта "Безопасные и качественные автомобильные дороги")	010	100 1 03 02262 01 0000 110	-28 920 900,72	-18 328 190,80	-10 592 709,92
Акцизы на средние дистилляты, производимые на территории Российской Федерации	010	000 1 03 02330 01 0000 110	-271 804 000,00	-274 179 532,46	2 375 532,46
Акцизы на средние дистилляты, производимые на территории Российской Федерации	010	182 1 03 02330 01 0000 110	-271 804 000,00	-274 179 532,46	2 375 532,46
НАЛОГИ НА СОВОКУПНЫЙ ДОХОД	010	000 1 05 00000 00 0000 000	8 444 344 719,00	3 631 347 983,84	4 812 996 735,16
Налог, взимаемый в связи с применением упрощенной системы налогообложения	010	000 1 05 01000 00 0000 110	8 444 344 719,00	3 631 347 983,84	4 812 996 735,16
Налог, взимаемый с налогоплательщиков, выбравших в качестве объекта налогообложения доходы	010	000 1 05 01010 01 0000 110	5 780 040 719,00	2 479 812 893,80	3 300 227 825,20
Налог, взимаемый с налогоплательщиков, выбравших в качестве объекта налогообложения доходы	010	000 1 05 01011 01 0000 110	5 780 040 719,00	2 479 512 566,06	3 300 528 152,94
Налог, взимаемый с налогоплательщиков, выбравших в качестве объекта налогообложения доходы	010	182 1 05 01011 01 0000 110	5 780 040 719,00	2 479 512 566,06	3 300 528 152,94
"Налог, взимаемый с налогоплательщиков, выбравших в качестве объекта налогообложения доходы (за налоговые периоды, истекшие до 1 января 2011 года)"	010	000 1 05 01012 01 0000 110	0,00	300 327,74	0,00
"Налог, взимаемый с налогоплательщиков, выбравших в качестве объекта налогообложения доходы (за налоговые периоды, истекшие до 1 января 2011 года)"	010	182 1 05 01012 01 0000 110	0,00	300 327,74	0,00
Налог, взимаемый с налогоплательщиков, выбравших в качестве объекта налогообложения доходы, уменьшенные на величину расходов	010	000 1 05 01020 01 0000 110	2 664 304 000,00	1 151 782 288,82	1 512 521 711,18
Налог, взимаемый с налогоплательщиков, выбравших в качестве объекта налогообложения доходы, уменьшенные на величину расходов (в том числе минимальный налог, зачисляемый в бюджеты субъектов Российской Федерации)	010	000 1 05 01021 01 0000 110	2 664 304 000,00	1 151 786 445,25	1 512 517 554,75
Налог, взимаемый с налогоплательщиков, выбравших в качестве объекта налогообложения доходы, уменьшенные на величину расходов (в том числе минимальный налог, зачисляемый в бюджеты субъектов Российской Федерации)	010	182 1 05 01021 01 0000 110	2 664 304 000,00	1 151 786 445,25	1 512 517 554,75
Налог, взимаемый с налогоплательщиков, выбравших в качестве объекта налогообложения доходы, уменьшенные на величину расходов (за налоговые периоды, истекшие до 1 января 2011 года)	010	000 1 05 01022 01 0000 110	0,00	-4 156,43	0,00
Налог, взимаемый с налогоплательщиков, выбравших в качестве объекта налогообложения доходы, уменьшенные на величину расходов (за налоговые периоды, истекшие до 1 января 2011 года)	010	182 1 05 01022 01 0000 110	0,00	-4 156,43	0,00
Минимальный налог, зачисляемый в бюджеты субъектов Российской Федерации (за налоговые периоды, истекшие до 1 января 2016 года)	010	000 1 05 01050 01 0000 110	0,00	-247 198,78	0,00
Минимальный налог, зачисляемый в бюджеты субъектов Российской Федерации (за налоговые периоды, истекшие до 1 января 2016 года)	010	182 1 05 01050 01 0000 110	0,00	-247 198,78	0,00
НАЛОГИ НА ИМУЩЕСТВО	010	000 1 06 00000 00 0000 000	13 906 625 000,00	6 551 018 293,16	7 355 606 706,84
Налог на имущество организаций	010	000 1 06 02000 02 0000 110	11 561 451 000,00	6 012 975 355,76	5 548 475 644,24
Налог на имущество организаций по имуществу, не входящему в Единую систему газоснабжения	010	000 1 06 02010 02 0000 110	9 575 704 000,00	5 050 145 818,63	4 525 558 181,37
Налог на имущество организаций по имуществу, не входящему в Единую систему газоснабжения	010	182 1 06 02010 02 0000 110	9 575 704 000,00	5 050 145 818,63	4 525 558 181,37
Налог на имущество организаций по имуществу, входящему в Единую систему газоснабжения	010	000 1 06 02020 02 0000 110	1 985 747 000,00	962 829 537,13	1 022 917 462,87
Налог на имущество организаций по имуществу, входящему в Единую систему газоснабжения	010	182 1 06 02020 02 0000 110	1 985 747 000,00	962 829 537,13	1 022 917 462,87
Транспортный налог	010	000 1 06 04000 02 0000 110	2 212 244 000,00	490 111 005,02	1 722 132 994,98
Транспортный налог с организаций	010	000 1 06 04011 02 0000 110	370 502 000,00	210 120 465,02	160 381 534,98
Транспортный налог с организаций	010	182 1 06 04011 02 0000 110	370 502 000,00	210 120 465,02	160 381 534,98
Транспортный налог с физических лиц	010	000 1 06 04012 02 0000 110	1 841 742 000,00	279 990 540,00	1 561 751 460,00
Транспортный налог с физических лиц	010	182 1 06 04012 02 0000 110	1 841 742 000,00	279 990 540,00	1 561 751 460,00
Налог на игорный бизнес	010	000 1 06 05000 02 0000 110	132 930 000,00	47 931 932,38	84 998 067,62
Налог на игорный бизнес	010	182 1 06 05000 02 0000 110	132 930 000,00	47 931 932,38	84 998 067,62
НАЛОГИ, СБОРЫ И РЕГУЛЯРНЫЕ ПЛАТЕЖИ ЗА ПОЛЬЗОВАНИЕ ПРИРОДНЫМИ РЕСУРСАМИ	010	000 1 07 00000 00 0000 000	669 899 000,00	339 892 951,70	330 006 048,30
Налог на добычу полезных ископаемых	010	000 1 07 01000 01 0000 110	343 376 000,00	117 199 616,16	226 176 383,84
Налог на добычу общераспространенных полезных ископаемых	010	000 1 07 01020 01 0000 110	75 699 000,00	35 513 887,66	40 185 112,34
Налог на добычу общераспространенных полезных ископаемых	010	182 1 07 01020 01 0000 110	75 699 000,00	35 513 887,66	40 185 112,34
Налог на добычу прочих полезных ископаемых (за исключением полезных ископаемых в виде природных алмазов)	010	000 1 07 01030 01 0000 110	171 195 000,00	37 291 336,58	133 903 663,42
Налог на добычу прочих полезных ископаемых (за исключением полезных ископаемых в виде природных алмазов)	010	182 1 07 01030 01 0000 110	171 195 000,00	37 291 336,58	133 903 663,42

Налог на добычу полезных ископаемых в виде угля	010	000 1 07 01060 01 0000 110	96 482 000,00	44 394 391,92	52 087 608,08
Налог на добычу полезных ископаемых в виде угля	010	182 1 07 01060 01 0000 110	96 482 000,00	44 394 391,92	52 087 608,08
Регулярные платежи за добычу полезных ископаемых (роялти) при выполнении соглашений о разделе продукции	010	000 1 07 02000 01 0000 110	0,00	-25,00	0,00
Регулярные платежи за добычу полезных ископаемых (роялти) при выполнении соглашений о разделе продукции в виде углеводородного сырья, за исключением газа горючего природного	010	000 1 07 02020 01 0000 110	0,00	-25,00	0,00
Регулярные платежи за добычу полезных ископаемых (роялти) при выполнении соглашений о разделе продукции в виде углеводородного сырья, за исключением газа горючего природного	010	182 1 07 02020 01 0000 110	0,00	-25,00	0,00
Сборы за пользование объектами животного мира и за пользование объектами водных биологических ресурсов	010	000 1 07 04000 01 0000 110	326 523 000,00	222 693 360,54	103 829 639,46
Сбор за пользование объектами животного мира	010	000 1 07 04010 01 0000 110	14 037 000,00	823 084,11	13 213 915,89
Сбор за пользование объектами животного мира	010	182 1 07 04010 01 0000 110	14 037 000,00	823 084,11	13 213 915,89
Сбор за пользование объектами водных биологических ресурсов (исключая внутренние водные объекты)	010	000 1 07 04020 01 0000 110	312 369 000,00	221 955 203,02	90 413 796,98
Сбор за пользование объектами водных биологических ресурсов (исключая внутренние водные объекты)	010	182 1 07 04020 01 0000 110	312 369 000,00	221 955 203,02	90 413 796,98
Сбор за пользование объектами водных биологических ресурсов (по внутренним водным объектам)	010	000 1 07 04030 01 0000 110	117 000,00	-84 926,59	201 926,59
Сбор за пользование объектами водных биологических ресурсов (по внутренним водным объектам)	010	182 1 07 04030 01 0000 110	117 000,00	-84 926,59	201 926,59
ГОСУДАРСТВЕННАЯ ПОШЛИНА	010	000 1 08 00000 00 0000 000	432 239 600,00	130 834 323,05	301 405 276,95
Государственная пошлина по делам, рассматриваемым Конституционным Судом Российской Федерации и конституционными (уставными) судами субъектов Российской Федерации	010	000 1 08 02000 01 0000 110	6 000,00	4 722,00	1 278,00
Государственная пошлина по делам, рассматриваемым конституционными (уставными) судами субъектов Российской Федерации	010	000 1 08 02020 01 0000 110	6 000,00	4 722,00	1 278,00
Государственная пошлина по делам, рассматриваемым конституционными (уставными) судами субъектов Российской Федерации	010	182 1 08 02020 01 0000 110	6 000,00	4 722,00	1 278,00
Государственная пошлина за совершение действий, связанных с приобретением гражданства Российской Федерации или выходом из гражданства Российской Федерации, а также с въездом в Российскую Федерацию или выездом из Российской Федерации	010	000 1 08 06000 01 0000 110	49 402 000,00	9 159 430,00	40 242 570,00
Государственная пошлина за совершение действий, связанных с приобретением гражданства Российской Федерации или выходом из гражданства Российской Федерации, а также с въездом в Российскую Федерацию или выездом из Российской Федерации	010	188 1 08 06000 01 0000 110	49 402 000,00	9 159 430,00	40 242 570,00
Государственная пошлина за государственную регистрацию, а также за совершение прочих юридически значимых действий	010	000 1 08 07000 01 0000 110	382 831 600,00	121 670 171,05	261 161 428,95
Государственная пошлина за государственную регистрацию юридического лица, физических лиц в качестве индивидуальных предпринимателей, изменений, вносимых в учредительные документы юридического лица, за государственную регистрацию ликвидации юридического лица и другие юридически значимые действия	010	000 1 08 07010 01 0000 110	1 652 000,00	453 461,50	1 198 538,50
Государственная пошлина за государственную регистрацию юридического лица, физических лиц в качестве индивидуальных предпринимателей, изменений, вносимых в учредительные документы юридического лица, за государственную регистрацию ликвидации юридического лица и другие юридически значимые действия	010	182 1 08 07010 01 0000 110	1 652 000,00	453 461,50	1 198 538,50
Государственная пошлина за государственную регистрацию прав, ограничений (обременений) прав на недвижимое имущество и сделок с ним	010	000 1 08 07020 01 0000 110	183 197 200,00	65 998 864,81	117 198 335,19
Государственная пошлина за государственную регистрацию прав, ограничений (обременений) прав на недвижимое имущество и сделок с ним	010	321 1 08 07020 01 0000 110	183 197 200,00	65 998 864,81	117 198 335,19
Государственная пошлина за совершение действий, связанных с лицензированием, с проведением аттестации в случаях, если такая аттестация предусмотрена законодательством Российской Федерации	010	000 1 08 07080 01 0000 110	103 705 000,00	30 209 288,35	73 495 711,65
Государственная пошлина за совершение действий, связанных с лицензированием, с проведением аттестации в случаях, если такая аттестация предусмотрена законодательством Российской Федерации, зачисляемая в бюджеты субъектов Российской Федерации	010	000 1 08 07082 01 0000 110	103 705 000,00	30 209 288,35	73 495 711,65
Государственная пошлина за совершение действий, связанных с лицензированием, с проведением аттестации в случаях, если такая аттестация предусмотрена законодательством Российской Федерации, зачисляемая в бюджеты субъектов Российской Федерации	010	759 1 08 07082 01 0000 110	405 000,00	281 500,00	123 500,00
Государственная пошлина за совершение действий, связанных с лицензированием, с проведением аттестации в случаях, если такая аттестация предусмотрена законодательством Российской Федерации, зачисляемая в бюджеты субъектов Российской Федерации	010	790 1 08 07082 01 0000 110	300 000,00	293 850,00	6 150,00
Государственная пошлина за совершение действий, связанных с лицензированием, с проведением аттестации в случаях, если такая аттестация предусмотрена законодательством Российской Федерации, зачисляемая в бюджеты субъектов Российской Федерации	010	808 1 08 07082 01 0000 110	103 000 000,00	29 633 938,35	73 366 061,65
Государственная пошлина за выдачу и обмен паспорта гражданина Российской Федерации	010	000 1 08 07100 01 0000 110	12 600 000,00	3 602 724,50	8 997 275,50
Государственная пошлина за выдачу и обмен паспорта гражданина Российской Федерации	010	188 1 08 07100 01 0000 110	12 600 000,00	3 602 724,50	8 997 275,50

Государственная пошлина за государственную регистрацию межрегиональных, региональных и местных общественных объединений, отделений общественных объединений, а также за государственную регистрацию изменений их учредительных документов	010	000 1 08 07110 01 0000 110	203 000,00	135 200,00	67 800,00
Государственная пошлина за государственную регистрацию межрегиональных, региональных и местных общественных объединений, отделений общественных объединений, а также за государственную регистрацию изменений их учредительных документов	010	318 1 08 07110 01 0000 110	203 000,00	135 200,00	67 800,00
Государственная пошлина за государственную регистрацию политических партий и региональных отделений политических партий	010	000 1 08 07120 01 0000 110	3 500,00	10 500,00	-7 000,00
Государственная пошлина за государственную регистрацию политических партий и региональных отделений политических партий	010	318 1 08 07120 01 0000 110	3 500,00	10 500,00	-7 000,00
Государственная пошлина за государственную регистрацию средства массовой информации, за внесение изменений в запись о регистрации средства массовой информации (в том числе связанных с изменением тематики или специализации), продукция которого предназначена для распространения преимущественно на территории субъекта Российской Федерации, территории муниципального образования	010	000 1 08 07130 01 0000 110	132 000,00	52 000,00	80 000,00
Государственная пошлина за государственную регистрацию средства массовой информации, за внесение изменений в запись о регистрации средства массовой информации (в том числе связанных с изменением тематики или специализации), продукция которого предназначена для распространения преимущественно на территории субъекта Российской Федерации, территории муниципального образования	010	096 1 08 07130 01 0000 110	132 000,00	52 000,00	80 000,00
Государственная пошлина за государственную регистрацию транспортных средств и иные юридически значимые действия, связанные с изменениями и выдачей документов на транспортные средства, регистрационных знаков, водительских удостоверений	010	000 1 08 07140 01 0000 110	79 000 000,00	20 066 201,89	58 933 798,11
Государственная пошлина за государственную регистрацию транспортных средств и иные юридически значимые действия уполномоченных федеральных государственных органов, связанные с изменением и выдачей документов на транспортные средства, регистрационных знаков, водительских удостоверений	010	000 1 08 07141 01 0000 110	66 000 000,00	14 775 266,89	51 224 733,11
Государственная пошлина за государственную регистрацию транспортных средств и иные юридически значимые действия уполномоченных федеральных государственных органов, связанные с изменением и выдачей документов на транспортные средства, регистрационных знаков, водительских удостоверений	010	188 1 08 07141 01 0000 110	66 000 000,00	14 775 266,89	51 224 733,11
Государственная пошлина за совершение действий уполномоченными органами исполнительной власти субъектов Российской Федерации, связанных с выдачей документов о проведении государственного технического осмотра тракторов, самоходных дорожно-строительных и иных самоходных машин и прицепов к ним, государственной регистрацией мототранспортных средств, прицепов, тракторов, самоходных дорожно-строительных и иных самоходных машин, выдачей удостоверений тракториста-машиниста (тракториста), временных удостоверений на право управления самоходными машинами, в том числе взамен утраченных или пришедших в негодность	010	000 1 08 07142 01 0000 110	13 000 000,00	5 290 935,00	7 709 065,00
Государственная пошлина за совершение действий уполномоченными органами исполнительной власти субъектов Российской Федерации, связанных с выдачей документов о проведении государственного технического осмотра тракторов, самоходных дорожно-строительных и иных самоходных машин и прицепов к ним, государственной регистрацией мототранспортных средств, прицепов, тракторов, самоходных дорожно-строительных и иных самоходных машин, выдачей удостоверений тракториста-машиниста (тракториста), временных удостоверений на право управления самоходными машинами, в том числе взамен утраченных или пришедших в негодность	010	809 1 08 07142 01 0000 110	13 000 000,00	5 290 935,00	7 709 065,00
Государственная пошлина за выдачу специального разрешения на движение по автомобильным дорогам транспортных средств, осуществляющих перевозки опасных, тяжеловесных и (или) крупногабаритных грузов	010	000 1 08 07170 01 0000 110	156 400,00	11 200,00	145 200,00
Государственная пошлина за выдачу органом исполнительной власти субъекта Российской Федерации специального разрешения на движение по автомобильным дорогам транспортных средств, осуществляющих перевозки опасных, тяжеловесных и (или) крупногабаритных грузов, зачисляемая в бюджеты субъектов Российской Федерации	010	000 1 08 07172 01 0000 110	156 400,00	11 200,00	145 200,00
Государственная пошлина за выдачу органом исполнительной власти субъекта Российской Федерации специального разрешения на движение по автомобильным дорогам транспортных средств, осуществляющих перевозки опасных, тяжеловесных и (или) крупногабаритных грузов, зачисляемая в бюджеты субъектов Российской Федерации	010	754 1 08 07172 01 0000 110	156 400,00	11 200,00	145 200,00
Прочие государственные пошлины за совершение прочих юридически значимых действий, подлежащие зачислению в бюджет субъекта Российской Федерации	010	000 1 08 07300 01 0000 110	0,00	62 750,00	0,00
Прочие государственные пошлины за совершение прочих юридически значимых действий, подлежащие зачислению в бюджет субъекта Российской Федерации	010	759 1 08 07300 01 0000 110	0,00	62 750,00	0,00
Государственная пошлина за повторную выдачу свидетельства о постановке на учет в налоговом органе	010	000 1 08 07310 01 0000 110	350 000,00	189 230,00	160 770,00

Государственная пошлина за повторную выдачу свидетельства о постановке на учет в налоговом органе	010	182 1 08 07310 01 0000 110	350 000,00	189 230,00	160 770,00
Государственная пошлина за выдачу свидетельства о государственной аккредитации региональной спортивной федерации	010	000 1 08 07340 01 0000 110	140 000,00	95 000,00	45 000,00
Государственная пошлина за выдачу свидетельства о государственной аккредитации региональной спортивной федерации	010	764 1 08 07340 01 0000 110	140 000,00	95 000,00	45 000,00
Государственная пошлина за действия органов исполнительной власти субъектов Российской Федерации, связанные с государственной аккредитацией образовательных учреждений, осуществляемой в пределах переданных полномочий Российской Федерации в области образования	010	000 1 08 07380 01 0000 110	695 000,00	423 000,00	272 000,00
Государственная пошлина за действия органов исполнительной власти субъектов Российской Федерации, связанные с государственной аккредитацией образовательных учреждений, осуществляемой в пределах переданных полномочий Российской Федерации в области образования	010	759 1 08 07380 01 0000 110	695 000,00	423 000,00	272 000,00
Государственная пошлина за действия органов исполнительной власти субъектов Российской Федерации по проставлению апостиля на документах государственного образца об образовании, об ученых степенях и ученых званиях в пределах переданных полномочий Российской Федерации в области образования	010	000 1 08 07390 01 0000 110	397 500,00	115 750,00	281 750,00
Государственная пошлина за действия органов исполнительной власти субъектов Российской Федерации по проставлению апостиля на документах государственного образца об образовании, об ученых степенях и ученых званиях в пределах переданных полномочий Российской Федерации в области образования	010	759 1 08 07390 01 0000 110	397 500,00	115 750,00	281 750,00
Государственная пошлина за действия уполномоченных органов субъектов Российской Федерации, связанные с лицензированием предпринимательской деятельности по управлению многоквартирными домами	010	000 1 08 07400 01 0000 110	600 000,00	245 000,00	355 000,00
Государственная пошлина за действия уполномоченных органов субъектов Российской Федерации, связанные с лицензированием предпринимательской деятельности по управлению многоквартирными домами	010	795 1 08 07400 01 0000 110	600 000,00	245 000,00	355 000,00
ЗАДОЛЖЕННОСТЬ И ПЕРЕРАСЧЕТЫ ПО ОТМЕНЕННЫМ НАЛОГАМ, СБОРАМ И ИНЫМ ОБЯЗАТЕЛЬНЫМ ПЛАТЕЖАМ	010	000 1 09 00000 00 0000 000	0,00	171 940,62	0,00
"Налог на прибыль организаций, зачислявшийся до 1 января 2005 года в местные бюджеты"	010	000 1 09 01000 00 0000 110	0,00	3 939,55	0,00
"Налог на прибыль организаций, зачислявшийся до 1 января 2005 года в местные бюджеты, мобилизуемый на территориях городских округов"	010	000 1 09 01020 04 0000 110	0,00	3 939,16	0,00
"Налог на прибыль организаций, зачислявшийся до 1 января 2005 года в местные бюджеты, мобилизуемый на территориях городских округов"	010	182 1 09 01020 04 0000 110	0,00	3 939,16	0,00
"Налог на прибыль организаций, зачислявшийся до 1 января 2005 года в местные бюджеты, мобилизуемый на территориях муниципальных районов"	010	000 1 09 01030 05 0000 110	0,00	0,39	0,00
"Налог на прибыль организаций, зачислявшийся до 1 января 2005 года в местные бюджеты, мобилизуемый на территориях муниципальных районов"	010	182 1 09 01030 05 0000 110	0,00	0,39	0,00
Платежи за пользование природными ресурсами	010	000 1 09 03000 00 0000 110	0,00	-1 086,83	0,00
Платежи за добычу полезных ископаемых	010	000 1 09 03020 00 0000 110	0,00	-610,82	0,00
Платежи за добычу подземных вод	010	000 1 09 03023 01 0000 110	0,00	-610,82	0,00
Платежи за добычу подземных вод	010	182 1 09 03023 01 0000 110	0,00	-610,82	0,00
Отчисления на воспроизводство минерально- сырьевой базы	010	000 1 09 03080 00 0000 110	0,00	-476,01	0,00
Отчисления на воспроизводство минерально- сырьевой базы, зачисляемые в бюджеты субъектов Российской Федерации, за исключением уплачиваемых при добыче общераспространенных полезных ископаемых и подземных вод, используемых для местных нужд	010	000 1 09 03082 02 0000 110	0,00	-476,01	0,00
Отчисления на воспроизводство минерально- сырьевой базы, зачисляемые в бюджеты субъектов Российской Федерации, за исключением уплачиваемых при добыче общераспространенных полезных ископаемых и подземных вод, используемых для местных нужд	010	182 1 09 03082 02 0000 110	0,00	-476,01	0,00
Налоги на имущество	010	000 1 09 04000 00 0000 110	0,00	208 714,77	0,00
Налог на имущество предприятий	010	000 1 09 04010 02 0000 110	0,00	134 415,00	0,00
Налог на имущество предприятий	010	182 1 09 04010 02 0000 110	0,00	134 415,00	0,00
Налог с владельцев транспортных средств и налог на приобретение автотранспортных средств	010	000 1 09 04020 02 0000 110	0,00	-4 203,27	0,00
Налог с владельцев транспортных средств и налог на приобретение автотранспортных средств	010	182 1 09 04020 02 0000 110	0,00	-4 203,27	0,00
Налог на пользователей автомобильных дорог	010	000 1 09 04030 01 0000 110	0,00	78 503,04	0,00
Налог на пользователей автомобильных дорог	010	182 1 09 04030 01 0000 110	0,00	78 503,04	0,00
Прочие налоги и сборы (по отмененным налогам и сборам субъектов Российской Федерации)	010	000 1 09 06000 02 0000 110	0,00	2 805,47	0,00
Налог с продаж	010	000 1 09 06010 02 0000 110	0,00	2 805,47	0,00
Налог с продаж	010	182 1 09 06010 02 0000 110	0,00	2 805,47	0,00
Налог, взимаемый в виде стоимости патента в связи с применением упрощенной системы налогообложения	010	000 1 09 11000 02 0000 110	0,00	-42 432,34	0,00
Налог, взимаемый в виде стоимости патента в связи с применением упрощенной системы налогообложения	010	000 1 09 11010 02 0000 110	0,00	-42 432,34	0,00
Налог, взимаемый в виде стоимости патента в связи с применением упрощенной системы налогообложения	010	182 1 09 11010 02 0000 110	0,00	-42 432,34	0,00
ДОХОДЫ ОТ ИСПОЛЬЗОВАНИЯ ИМУЩЕСТВА, НАХОДЯЩЕГОСЯ В ГОСУДАРСТВЕННОЙ И МУНИЦИПАЛЬНОЙ СОБСТВЕННОСТИ	010	000 1 11 00000 00 0000 000	121 782 049,00	103 423 053,40	18 358 995,60
Доходы в виде прибыли, приходящейся на доли в уставных (складочных) капиталах хозяйственных товариществ и обществ, или дивидендов по акциям, принадлежащим Российской Федерации, субъектам Российской Федерации или муниципальным образованиям	010	000 1 11 01000 00 0000 120	1 951 000,00	0,00	1 951 000,00
Доходы в виде прибыли, приходящейся на доли в уставных (складочных) капиталах хозяйственных товариществ и обществ, или дивидендов по акциям, принадлежащим субъектам Российской Федерации	010	000 1 11 01020 02 0000 120	1 951 000,00	0,00	1 951 000,00
Доходы в виде прибыли, приходящейся на доли в уставных (складочных) капиталах хозяйственных товариществ и обществ, или дивидендов по акциям, принадлежащим субъектам Российской Федерации	010	779 1 11 01020 02 0000 120	1 951 000,00	0,00	1 951 000,00
Доходы от размещения средств бюджетов	010	000 1 11 02000 00 0000 120	36 912 993,00	36 912 993,49	-0,49
Доходы от размещения временно свободных средств бюджетов субъектов Российской Федерации	010	000 1 11 02020 02 0000 120	36 912 993,00	36 912 993,49	-0,49
Доходы от размещения временно свободных средств бюджетов субъектов Российской Федерации	010	752 1 11 02020 02 0000 120	36 912 993,00	36 912 993,49	-0,49
Проценты, полученные от предоставления бюджетных кредитов внутри страны	010	000 1 11 03000 00 0000 120	12 188 059,00	5 159 627,19	7 028 431,81
Проценты, полученные от предоставления бюджетных кредитов внутри страны за счет средств бюджетов субъектов Российской Федерации	010	000 1 11 03020 02 0000 120	12 188 059,00	5 159 627,19	7 028 431,81
Проценты, полученные от предоставления бюджетных кредитов внутри страны за счет средств бюджетов субъектов Российской Федерации	010	752 1 11 03020 02 0000 120	12 188 059,00	5 159 627,19	7 028 431,81
Доходы, получаемые в виде арендной либо иной платы за передачу в возмездное пользование государственного и муниципального имущества (за исключением имущества бюджетных и автономных учреждений, а также имущества государственных и муниципальных унитарных предприятий, в том числе казенных)	010	000 1 11 05000 00 0000 120	61 322 697,00	36 362 521,16	24 960 175,84
Доходы, получаемые в виде арендной платы за земли после разграничения государственной собственности на землю, а также средства от продажи права на заключение договоров аренды указанных земельных участков (за исключением земельных участков бюджетных и автономных учреждений)	010	000 1 11 05020 00 0000 120	49 000 000,00	34 657 634,59	14 342 365,41
Доходы, получаемые в виде арендной платы, а также средства от продажи права на заключение договоров аренды за земли, находящиеся в собственности субъектов Российской Федерации (за исключением земельных участков бюджетных и автономных учреждений субъектов Российской Федерации)	010	000 1 11 05022 02 0000 120	49 000 000,00	34 657 634,59	14 342 365,41
Доходы, получаемые в виде арендной платы, а также средства от продажи права на заключение договоров аренды за земли, находящиеся в собственности субъектов Российской Федерации (за исключением земельных участков бюджетных и автономных учреждений субъектов Российской Федерации)	010	779 1 11 05022 02 0000 120	49 000 000,00	34 657 634,59	14 342 365,41
Доходы от сдачи в аренду имущества, находящегося в оперативном управлении органов государственной власти, органов местного самоуправления, государственных внебюджетных фондов и созданных ими учреждений (за исключением имущества бюджетных и автономных учреждений)	010	000 1 11 05030 00 0000 120	10 341 797,00	956 931,08	9 384 865,92
Доходы от сдачи в аренду имущества, находящегося в оперативном управлении органов государственной власти субъектов Российской Федерации и созданных ими учреждений (за исключением имущества бюджетных и автономных учреждений субъектов Российской Федерации)	010	000 1 11 05032 02 0000 120	10 341 797,00	956 931,08	9 384 865,92
Доходы от сдачи в аренду имущества, находящегося в оперативном управлении органов государственной власти субъектов Российской Федерации и созданных ими учреждений (за исключением имущества бюджетных и автономных учреждений субъектов Российской Федерации)	010	779 1 11 05032 02 0000 120	1 377 900,00	481 268,00	896 632,00
Доходы от сдачи в аренду имущества, находящегося в оперативном управлении органов государственной власти субъектов Российской Федерации и созданных ими учреждений (за исключением имущества бюджетных и автономных учреждений субъектов Российской Федерации)	010	785 1 11 05032 02 0000 120	464 885,00	663,08	464 221,92
Доходы от сдачи в аренду имущества, находящегося в оперативном управлении органов государственной власти субъектов Российской Федерации и созданных ими учреждений (за исключением имущества бюджетных и автономных учреждений субъектов Российской Федерации)	010	806 1 11 05032 02 0000 120	8 499 012,00	475 000,00	8 024 012,00
Доходы от сдачи в аренду имущества, составляющего государственную (муниципальную) казну (за исключением земельных участков)	010	000 1 11 05070 00 0000 120	1 980 900,00	733 687,65	1 247 212,35
Доходы от сдачи в аренду имущества, составляющего казну субъекта Российской Федерации (за исключением земельных участков)	010	000 1 11 05072 02 0000 120	1 980 900,00	733 687,65	1 247 212,35
Доходы от сдачи в аренду имущества, составляющего казну субъекта Российской Федерации (за исключением земельных участков)	010	779 1 11 05072 02 0000 120	1 980 900,00	733 687,65	1 247 212,35
Плата от реализации соглашений об установлении сервитутов в отношении земельных участков в границах полос отвода автомобильных дорог общего пользования регионального или межмуниципального значения в целях строительства (реконструкции), капитального ремонта и эксплуатации объектов дорожного сервиса, прокладки, переноса, переустройства и эксплуатации инженерных коммуникаций, установки и эксплуатации рекламных конструкций	010	000 1 11 05100 02 0000 120	0,00	14 267,84	0,00

Плата от реализации соглашений об установлении сервитутов в отношении земельных участков в границах полос отвода автомобильных дорог общего пользования регионального или межмуниципального значения в целях строительства (реконструкции), капитального ремонта и эксплуатации объектов дорожного сервиса, прокладки, переноса, переустройства и эксплуатации инженерных коммуникаций, установки и эксплуатации рекламных конструкций	010	754 1 11 05100 02 0000 120	0,00	14 267,84	0,00
Плата по соглашениям об установлении сервитута в отношении земельных участков, находящихся в государственной или муниципальной собственности	010	000 1 11 05300 00 0000 120	321 000,00	321 518,73	-518,73
Плата по соглашениям об установлении сервитута в отношении земельных участков после разграничения государственной собственности на землю	010	000 1 11 05320 00 0000 120	321 000,00	321 518,73	-518,73
Плата по соглашениям об установлении сервитута, заключенным органами исполнительной власти субъектов Российской Федерации, государственными или муниципальными предприятиями либо государственными или муниципальными учреждениями в отношении земельных участков, находящихся в собственности субъектов Российской Федерации	010	000 1 11 05322 02 0000 120	321 000,00	321 518,73	-518,73
Плата по соглашениям об установлении сервитута, заключенным органами исполнительной власти субъектов Российской Федерации, государственными или муниципальными предприятиями либо государственными или муниципальными учреждениями в отношении земельных участков, находящихся в собственности субъектов Российской Федерации	010	779 1 11 05322 02 0000 120	321 000,00	321 518,73	-518,73
Платежи от государственных и муниципальных унитарных предприятий	010	000 1 11 07000 00 0000 120	950 000,00	20 500 000,00	-19 550 000,00
Доходы от перечисления части прибыли государственных и муниципальных унитарных предприятий, остающейся после уплаты налогов и обязательных платежей	010	000 1 11 07010 00 0000 120	950 000,00	20 500 000,00	-19 550 000,00
Доходы от перечисления части прибыли, остающейся после уплаты налогов и иных обязательных платежей государственных унитарных предприятий субъектов Российской Федерации	010	000 1 11 07012 02 0000 120	950 000,00	20 500 000,00	-19 550 000,00
Доходы от перечисления части прибыли, остающейся после уплаты налогов и иных обязательных платежей государственных унитарных предприятий субъектов Российской Федерации	010	779 1 11 07012 02 0000 120	950 000,00	20 500 000,00	-19 550 000,00
Прочие доходы от использования имущества и прав, находящихся в государственной и муниципальной собственности (за исключением имущества бюджетных и автономных учреждений, а также имущества государственных и муниципальных унитарных предприятий, в том числе казенных)	010	000 1 11 09000 00 0000 120	8 136 300,00	4 166 392,83	3 969 907,17
Доходы от эксплуатации и использования имущества автомобильных дорог, находящихся в государственной и муниципальной собственности	010	000 1 11 09030 00 0000 120	890 400,00	445 200,00	445 200,00
Доходы от эксплуатации и использования имущества автомобильных дорог, находящихся в собственности субъектов Российской Федерации	010	000 1 11 09032 02 0000 120	890 400,00	445 200,00	445 200,00
Доходы от эксплуатации и использования имущества автомобильных дорог, находящихся в собственности субъектов Российской Федерации	010	754 1 11 09032 02 0000 120	890 400,00	445 200,00	445 200,00
Прочие поступления от использования имущества, находящегося в государственной и муниципальной собственности (за исключением имущества бюджетных и автономных учреждений, а также имущества государственных и муниципальных унитарных предприятий, в том числе казенных)	010	000 1 11 09040 00 0000 120	7 245 900,00	3 721 192,83	3 524 707,17
Прочие поступления от использования имущества, находящегося в собственности субъектов Российской Федерации (за исключением имущества бюджетных и автономных учреждений субъектов Российской Федерации, а также имущества государственных унитарных предприятий субъектов Российской Федерации, в том числе казенных)	010	000 1 11 09042 02 0000 120	7 245 900,00	3 721 192,83	3 524 707,17
Прочие поступления от использования имущества, находящегося в собственности субъектов Российской Федерации (за исключением имущества бюджетных и автономных учреждений субъектов Российской Федерации, а также имущества государственных унитарных предприятий субъектов Российской Федерации, в том числе казенных)	010	779 1 11 09042 02 0000 120	7 245 900,00	3 721 192,83	3 524 707,17
ПЛАТЕЖИ ПРИ ПОЛЬЗОВАНИИ ПРИРОДНЫМИ РЕСУРСАМИ	010	000 1 12 00000 00 0000 000	163 574 460,00	97 036 989,72	66 537 470,28
Плата за негативное воздействие на окружающую среду	010	000 1 12 01000 01 0000 120	80 272 500,00	46 708 552,04	33 563 947,96
Плата за выбросы загрязняющих веществ в атмосферный воздух стационарными объектами	010	000 1 12 01010 01 0000 120	10 395 000,00	5 330 208,18	5 064 791,82
Плата за выбросы загрязняющих веществ в атмосферный воздух стационарными объектами	010	048 1 12 01010 01 0000 120	10 395 000,00	5 330 208,18	5 064 791,82
Плата за сбросы загрязняющих веществ в водные объекты	010	000 1 12 01030 01 0000 120	17 377 500,00	11 884 435,57	5 493 064,43
Плата за сбросы загрязняющих веществ в водные объекты	010	048 1 12 01030 01 0000 120	17 377 500,00	11 884 435,57	5 493 064,43
Плата за размещение отходов производства и потребления	010	000 1 12 01040 01 0000 120	52 500 000,00	29 485 859,76	23 014 140,24
Плата за размещение отходов производства	010	000 1 12 01041 01 0000 120	52 500 000,00	28 275 884,26	24 224 115,74
Плата за размещение отходов производства	010	048 1 12 01041 01 0000 120	52 500 000,00	28 275 884,26	24 224 115,74
Плата за размещение твердых коммунальных отходов	010	000 1 12 01042 01 0000 120	0,00	1 209 975,50	0,00
Плата за размещение твердых коммунальных отходов	010	048 1 12 01042 01 0000 120	0,00	1 209 975,50	0,00
Плата за выбросы загрязняющих веществ, образующихся при сжигании на факельных установках и (или) рассеивании попутного нефтяного газа	010	000 1 12 01070 01 0000 120	0,00	8 048,53	0,00
Плата за выбросы загрязняющих веществ, образующихся при сжигании на факельных установках и (или) рассеивании попутного нефтяного газа	010	048 1 12 01070 01 0000 120	0,00	8 048,53	0,00
Платежи при пользовании недрами	010	000 1 12 02000 00 0000 120	4 384 860,00	6 250 067,84	-1 865 207,84
Разовые платежи за пользование недрами при наступлении определенных событий, оговоренных в лицензии, при пользовании недрами на территории Российской Федерации	010	000 1 12 02010 01 0000 120	2 500 000,00	5 013 438,00	-2 513 438,00
Разовые платежи за пользование недрами при наступлении определенных событий, оговоренных в лицензии, при пользовании недрами на территории Российской Федерации по участкам недр местного значения	010	000 1 12 02012 01 0000 120	2 500 000,00	5 013 438,00	-2 513 438,00
Разовые платежи за пользование недрами при наступлении определенных событий, оговоренных в лицензии, при пользовании недрами на территории Российской Федерации по участкам недр местного значения	010	790 1 12 02012 01 0000 120	2 500 000,00	5 013 438,00	-2 513 438,00
Регулярные платежи за пользование недрами при пользовании недрами на территории Российской Федерации	010	000 1 12 02030 01 0000 120	1 340 000,00	701 846,84	638 153,16
Регулярные платежи за пользование недрами при пользовании недрами на территории Российской Федерации	010	182 1 12 02030 01 0000 120	1 340 000,00	701 846,84	638 153,16
Сборы за участие в конкурсе (аукционе) на право пользования участками недр	010	000 1 12 02100 00 0000 120	544 860,00	534 783,00	10 077,00
Сборы за участие в конкурсе (аукционе) на право пользования участками недр местного значения	010	000 1 12 02102 02 0000 120	544 860,00	534 783,00	10 077,00
Сборы за участие в конкурсе (аукционе) на право пользования участками недр местного значения	010	790 1 12 02102 02 0000 120	544 860,00	534 783,00	10 077,00
Плата за использование лесов	010	000 1 12 04000 00 0000 120	78 917 100,00	44 078 369,84	34 838 730,16
Плата за использование лесов, расположенных на землях лесного фонда	010	000 1 12 04010 00 0000 120	78 917 100,00	44 078 369,84	34 838 730,16
Плата за использование лесов, расположенных на землях лесного фонда, в части, превышающей минимальный размер платы по договору купли- продажи лесных насаждений	010	000 1 12 04013 02 0000 120	1 100 000,00	8 195 566,38	-7 095 566,38
Плата за использование лесов, расположенных на землях лесного фонда, в части, превышающей минимальный размер платы по договору купли- продажи лесных насаждений	010	807 1 12 04013 02 0000 120	1 100 000,00	8 195 566,38	-7 095 566,38
Плата за использование лесов, расположенных на землях лесного фонда, в части, превышающей минимальный размер арендной платы	010	000 1 12 04014 02 0000 120	75 000 000,00	35 310 904,66	39 689 095,34
Плата за использование лесов, расположенных на землях лесного фонда, в части, превышающей минимальный размер арендной платы	010	807 1 12 04014 02 0000 120	75 000 000,00	35 310 904,66	39 689 095,34
Плата за использование лесов, расположенных на землях лесного фонда, в части платы по договору купли-продажи лесных насаждений для собственных нужд	010	000 1 12 04015 02 0000 120	2 817 100,00	571 898,80	2 245 201,20
Плата за использование лесов, расположенных на землях лесного фонда, в части платы по договору купли-продажи лесных насаждений для собственных нужд	010	807 1 12 04015 02 0000 120	2 817 100,00	571 898,80	2 245 201,20
ДОХОДЫ ОТ ОКАЗАНИЯ ПЛАТНЫХ УСЛУГ И КОМПЕНСАЦИИ ЗАТРАТ ГОСУДАРСТВА	010	000 1 13 00000 00 0000 000	52 353 766,00	114 114 606,91	-61 760 840,91
Доходы от оказания платных услуг (работ)	010	000 1 13 01000 00 0000 130	24 387 865,00	8 978 735,41	15 409 129,59
Плата за предоставление сведений и документов, содержащихся в Едином государственном реестре юридических лиц и в Едином государственном реестре индивидуальных предпринимателей	010	000 1 13 01020 01 0000 130	166 000,00	58 355,00	107 645,00
Плата за предоставление сведений и документов, содержащихся в Едином государственном реестре юридических лиц и в Едином государственном реестре индивидуальных предпринимателей	010	182 1 13 01020 01 0000 130	166 000,00	58 355,00	107 645,00
Плата за предоставление сведений из Единого государственного реестра недвижимости	010	000 1 13 01031 01 0000 130	858 200,00	1 325 819,39	-467 619,39
Плата за предоставление сведений из Единого государственного реестра недвижимости	010	321 1 13 01031 01 0000 130	858 200,00	1 325 819,39	-467 619,39
Плата за предоставление информации из реестра дисквалифицированных лиц	010	000 1 13 01190 01 0000 130	0,00	2 545,00	0,00
Плата за предоставление информации из реестра дисквалифицированных лиц	010	182 1 13 01190 01 0000 130	0,00	2 545,00	0,00
Плата за предоставление сведений, документов, содержащихся в государственных реестрах (регистрах)	010	000 1 13 01400 01 0000 130	95 000,00	246 750,00	-151 750,00
Плата за предоставление государственными органами субъектов Российской Федерации, казенными учреждениями субъектов Российской Федерации сведений, документов, содержащихся в государственных реестрах (регистрах), ведение которых осуществляется данными государственными органами, учреждениями	010	000 1 13 01410 01 0000 130	95 000,00	246 750,00	-151 750,00
Плата за предоставление государственными органами субъектов Российской Федерации, казенными учреждениями субъектов Российской Федерации сведений, документов, содержащихся в государственных реестрах (регистрах), ведение которых осуществляется данными государственными органами, учреждениями	010	807 1 13 01410 01 0000 130	95 000,00	246 750,00	-151 750,00
Плата за оказание услуг по присоединению объектов дорожного сервиса к автомобильным дорогам общего пользования	010	000 1 13 01500 00 0000 130	149 900,00	11 141,00	138 759,00
Плата за оказание услуг по присоединению объектов дорожного сервиса к автомобильным дорогам общего пользования регионального или межмуниципального значения, зачисляемая в бюджеты субъектов Российской Федерации	010	000 1 13 01520 02 0000 130	149 900,00	11 141,00	138 759,00
Плата за оказание услуг по присоединению объектов дорожного сервиса к автомобильным дорогам общего пользования регионального или межмуниципального значения, зачисляемая в бюджеты субъектов Российской Федерации	010	754 1 13 01520 02 0000 130	149 900,00	11 141,00	138 759,00
Прочие доходы от оказания платных услуг (работ)	010	000 1 13 01990 00 0000 130	23 118 765,00	7 334 125,02	15 784 639,98
Прочие доходы от оказания платных услуг (работ) получателями средств бюджетов субъектов Российской Федерации	010	000 1 13 01992 02 0000 130	23 118 765,00	7 334 125,02	15 784 639,98
Прочие доходы от оказания платных услуг (работ) получателями средств бюджетов субъектов Российской Федерации	010	760 1 13 01992 02 0000 130	8 440,00	2 844,00	5 596,00
Прочие доходы от оказания платных услуг (работ) получателями средств бюджетов субъектов Российской Федерации	010	775 1 13 01992 02 0000 130	3 500 000,00	1 847 610,78	1 652 389,22

Прочие доходы от оказания платных услуг (работ) получателями средств бюджетов субъектов Российской Федерации	010	779 1 13 01992 02 0000 130	17 592 100,00	4 993 812,64	12 598 287,36
Прочие доходы от оказания платных услуг (работ) получателями средств бюджетов субъектов Российской Федерации	010	806 1 13 01992 02 0000 130	2 018 225,00	489 857,60	1 528 367,40
Доходы от компенсации затрат государства	010	000 1 13 02000 00 0000 130	27 965 901,00	105 135 871,50	-77 169 970,50
Доходы, поступающие в порядке возмещения расходов, понесенных в связи с эксплуатацией имущества	010	000 1 13 02060 00 0000 130	341 330,00	173 809,01	167 520,99
Доходы, поступающие в порядке возмещения расходов, понесенных в связи с эксплуатацией имущества субъектов Российской Федерации	010	000 1 13 02062 02 0000 130	341 330,00	173 809,01	167 520,99
Доходы, поступающие в порядке возмещения расходов, понесенных в связи с эксплуатацией имущества субъектов Российской Федерации	010	760 1 13 02062 02 0000 130	341 330,00	173 809,01	167 520,99
Прочие доходы от компенсации затрат государства	010	000 1 13 02990 00 0000 130	27 624 571,00	104 962 062,49	-77 337 491,49
Прочие доходы от компенсации затрат бюджетов субъектов Российской Федерации	010	000 1 13 02992 02 0000 130	27 624 571,00	104 962 062,49	-77 337 491,49
Прочие доходы от компенсации затрат бюджетов субъектов Российской Федерации	010	751 1 13 02992 02 0000 130	3 192 840,00	220 473,64	2 972 366,36
Прочие доходы от компенсации затрат бюджетов субъектов Российской Федерации	010	753 1 13 02992 02 0000 130	0,00	937 059,26	0,00
Прочие доходы от компенсации затрат бюджетов субъектов Российской Федерации	010	754 1 13 02992 02 0000 130	0,00	21 859 189,01	0,00
Прочие доходы от компенсации затрат бюджетов субъектов Российской Федерации	010	758 1 13 02992 02 0000 130	0,00	28 758 195,43	0,00
Прочие доходы от компенсации затрат бюджетов субъектов Российской Федерации	010	759 1 13 02992 02 0000 130	928 000,00	60 742,50	867 257,50
Прочие доходы от компенсации затрат бюджетов субъектов Российской Федерации	010	760 1 13 02992 02 0000 130	19 003 731,00	17 401 955,13	1 601 775,87
Прочие доходы от компенсации затрат бюджетов субъектов Российской Федерации	010	761 1 13 02992 02 0000 130	4 500 000,00	1 711 286,66	2 788 713,34
Прочие доходы от компенсации затрат бюджетов субъектов Российской Федерации	010	766 1 13 02992 02 0000 130	0,00	11 306,22	0,00
Прочие доходы от компенсации затрат бюджетов субъектов Российской Федерации	010	769 1 13 02992 02 0000 130	0,00	64 876,04	0,00
Прочие доходы от компенсации затрат бюджетов субъектов Российской Федерации	010	771 1 13 02992 02 0000 130	0,00	28 600,00	0,00
Прочие доходы от компенсации затрат бюджетов субъектов Российской Федерации	010	772 1 13 02992 02 0000 130	0,00	64 773,68	0,00
Прочие доходы от компенсации затрат бюджетов субъектов Российской Федерации	010	775 1 13 02992 02 0000 130	0,00	6 999 504,03	0,00
Прочие доходы от компенсации затрат бюджетов субъектов Российской Федерации	010	779 1 13 02992 02 0000 130	0,00	24 190 080,21	0,00
Прочие доходы от компенсации затрат бюджетов субъектов Российской Федерации	010	784 1 13 02992 02 0000 130	0,00	2 438 782,65	0,00
Прочие доходы от компенсации затрат бюджетов субъектов Российской Федерации	010	785 1 13 02992 02 0000 130	0,00	183 203,17	0,00
Прочие доходы от компенсации затрат бюджетов субъектов Российской Федерации	010	799 1 13 02992 02 0000 130	0,00	2 750,00	0,00
Прочие доходы от компенсации затрат бюджетов субъектов Российской Федерации	010	806 1 13 02992 02 0000 130	0,00	478,12	0,00
Прочие доходы от компенсации затрат бюджетов субъектов Российской Федерации	010	807 1 13 02992 02 0000 130	0,00	24 971,74	0,00
Прочие доходы от компенсации затрат бюджетов субъектов Российской Федерации	010	808 1 13 02992 02 0000 130	0,00	3 835,00	0,00
ДОХОДЫ ОТ ПРОДАЖИ МАТЕРИАЛЬНЫХ И НЕМАТЕРИАЛЬНЫХ АКТИВОВ	010	000 1 14 00000 00 0000 000	43 499 791,00	29 492 032,83	14 007 758,17
Доходы от продажи квартир	010	000 1 14 01000 00 0000 410	43 469 791,00	27 404 581,37	16 065 209,63
Доходы от продажи квартир, находящихся в собственности субъектов Российской Федерации	010	000 1 14 01020 02 0000 410	43 469 791,00	27 404 581,37	16 065 209,63
Доходы от продажи квартир, находящихся в собственности субъектов Российской Федерации	010	779 1 14 01020 02 0000 410	43 469 791,00	27 404 581,37	16 065 209,63
Доходы от реализации имущества, находящегося в государственной и муниципальной собственности (за исключением движимого имущества бюджетных и автономных учреждений, а также имущества государственных и муниципальных унитарных предприятий, в том числе казенных)	010	000 1 14 02000 00 0000 000	30 000,00	208 623,88	-178 623,88
Доходы от реализации имущества, находящегося в собственности субъектов Российской Федерации (за исключением движимого имущества бюджетных и автономных учреждений субъектов Российской Федерации, а также имущества государственных унитарных предприятий субъектов Российской Федерации, в том числе казенных), в части реализации основных средств по указанному имуществу	010	000 1 14 02020 02 0000 410	30 000,00	72 640,00	-42 640,00
Доходы от реализации имущества, находящегося в оперативном управлении учреждений, находящихся в ведении органов государственной власти субъектов Российской Федерации (за исключением имущества бюджетных и автономных учреждений субъектов Российской Федерации), в части реализации основных средств по указанному имуществу	010	000 1 14 02022 02 0000 410	0,00	72 640,00	0,00
Доходы от реализации имущества, находящегося в оперативном управлении учреждений, находящихся в ведении органов государственной власти субъектов Российской Федерации (за исключением имущества бюджетных и автономных учреждений субъектов Российской Федерации), в части реализации основных средств по указанному имуществу	010	779 1 14 02022 02 0000 410	0,00	72 640,00	0,00
Доходы от реализации иного имущества, находящегося в собственности субъектов Российской Федерации (за исключением имущества бюджетных и автономных учреждений субъектов Российской Федерации, а также имущества государственных унитарных предприятий субъектов Российской Федерации, в том числе казенных), в части реализации основных средств по указанному имуществу	010	000 1 14 02023 02 0000 410	30 000,00	0,00	30 000,00
Доходы от реализации иного имущества, находящегося в собственности субъектов Российской Федерации (за исключением имущества бюджетных и автономных учреждений субъектов Российской Федерации, а также имущества государственных унитарных предприятий субъектов Российской Федерации, в том числе казенных), в части реализации основных средств по указанному имуществу	010	779 1 14 02023 02 0000 410	30 000,00	0,00	30 000,00
Доходы от реализации имущества, находящегося в собственности субъектов Российской Федерации (за исключением имущества бюджетных и автономных учреждений субъектов Российской Федерации, а также имущества государственных унитарных предприятий субъектов Российской Федерации, в том числе казенных), в части реализации материальных запасов по указанному имуществу	010	000 1 14 02020 02 0000 440	0,00	135 983,88	0,00
Доходы от реализации имущества, находящегося в оперативном управлении учреждений, находящихся в ведении органов государственной власти субъектов Российской Федерации (за исключением имущества бюджетных и автономных учреждений субъектов Российской Федерации), в части реализации материальных запасов по указанному имуществу	010	000 1 14 02022 02 0000 440	0,00	135 983,88	0,00
Доходы от реализации имущества, находящегося в оперативном управлении учреждений, находящихся в ведении органов государственной власти субъектов Российской Федерации (за исключением имущества бюджетных и автономных учреждений субъектов Российской Федерации), в части реализации материальных запасов по указанному имуществу	010	779 1 14 02022 02 0000 440	0,00	135 983,88	0,00
Доходы от продажи земельных участков, находящихся в государственной и муниципальной собственности	010	000 1 14 06000 00 0000 430	0,00	1 878 827,58	0,00
Доходы от продажи земельных участков, государственная собственность на которые разграничена (за исключением земельных участков бюджетных и автономных учреждений)	010	000 1 14 06020 00 0000 430	0,00	1 878 827,58	0,00
Доходы от продажи земельных участков, находящихся в собственности субъектов Российской Федерации (за исключением земельных участков бюджетных и автономных учреждений субъектов Российской Федерации)	010	000 1 14 06022 02 0000 430	0,00	1 878 827,58	0,00
Доходы от продажи земельных участков, находящихся в собственности субъектов Российской Федерации (за исключением земельных участков бюджетных и автономных учреждений субъектов Российской Федерации)	010	779 1 14 06022 02 0000 430	0,00	1 878 827,58	0,00
АДМИНИСТРАТИВНЫЕ ПЛАТЕЖИ И СБОРЫ	010	000 1 15 00000 00 0000 000	10 469 000,00	5 370 322,72	5 098 677,28
Платежи, взимаемые государственными и муниципальными органами (организациями) за выполнение определенных функций	010	000 1 15 02000 00 0000 140	10 000 000,00	5 090 067,22	4 909 932,78
Платежи, взимаемые государственными органами (организациями) субъектов Российской Федерации за выполнение определенных функций	010	000 1 15 02020 02 0000 140	10 000 000,00	5 090 067,22	4 909 932,78
Платежи, взимаемые государственными органами (организациями) субъектов Российской Федерации за выполнение определенных функций	010	754 1 15 02020 02 0000 140	10 000 000,00	5 090 067,22	4 909 932,78
Сборы, вносимые заказчиками документации, подлежащей государственной экологической экспертизе, рассчитанные в соответствии со сметой расходов на проведение государственной экологической экспертизы	010	000 1 15 07000 01 0000 140	469 000,00	280 255,50	188 744,50
Сборы, вносимые заказчиками документации, подлежащей государственной экологической экспертизе, организация и проведение которой осуществляются органами государственной власти субъектов Российской Федерации, рассчитанные в соответствии со сметой расходов на проведение государственной экологической экспертизы	010	000 1 15 07020 01 0000 140	469 000,00	280 255,50	188 744,50
Сборы, вносимые заказчиками документации, подлежащей государственной экологической экспертизе, организация и проведение которой осуществляются органами государственной власти субъектов Российской Федерации, рассчитанные в соответствии со сметой расходов на проведение государственной экологической экспертизы	010	790 1 15 07020 01 0000 140	469 000,00	280 255,50	188 744,50
ШТРАФЫ, САНКЦИИ, ВОЗМЕЩЕНИЕ УЩЕРБА	010	000 1 16 00000 00 0000 000	787 962 723,00	373 649 780,48	414 312 942,52
Административные штрафы, установленные Кодексом Российской Федерации об административных правонарушениях	010	000 1 16 01000 01 0000 140	775 036 723,00	245 808 513,19	529 228 209,81
Административные штрафы, установленные главой 5 Кодекса Российской Федерации об административных правонарушениях, за административные правонарушения, посягающие на права граждан	010	000 1 16 01050 01 0000 140	0,00	179 943,23	0,00
Административные штрафы, установленные главой 5 Кодекса Российской Федерации об административных правонарушениях, за административные правонарушения, посягающие на права граждан, налагаемые мировыми судьями, комиссиями по делам несовершеннолетних и защите их прав	010	000 1 16 01053 01 0000 140	0,00	179 943,23	0,00
Административные штрафы, установленные главой 5 Кодекса Российской Федерации об административных правонарушениях, за административные правонарушения, посягающие на права граждан, налагаемые мировыми судьями, комиссиями по делам несовершеннолетних и защите их прав	010	767 1 16 01053 01 0000 140	0,00	25 921,14	0,00
Административные штрафы, установленные главой 5 Кодекса Российской Федерации об административных правонарушениях, за административные правонарушения, посягающие на права граждан, налагаемые мировыми судьями, комиссиями по делам несовершеннолетних и защите их прав	010	785 1 16 01053 01 0000 140	0,00	154 022,09	0,00
Административные штрафы, установленные главой 6 Кодекса Российской Федерации об административных правонарушениях, за административные правонарушения, посягающие на здоровье, санитарно-эпидемиологическое благополучие населения и общественную нравственность	010	000 1 16 01060 01 0000 140	0,00	819 123,66	0,00

Административные штрафы, установленные главой 6 Кодекса Российской Федерации об административных правонарушениях, за административные правонарушения, посягающие на здоровье, санитарно-эпидемиологическое благополучие населения и общественную нравственность, налагаемые должностными лицами органов исполнительной власти субъектов Российской Федерации, учреждениями субъектов Российской Федерации	010	000 1 16 01062 01 0000 140	0,00	1 000,00	0,00
Административные штрафы, установленные главой 6 Кодекса Российской Федерации об административных правонарушениях, за административные правонарушения, посягающие на здоровье, санитарно-эпидемиологическое благополучие населения и общественную нравственность, налагаемые должностными лицами органов исполнительной власти субъектов Российской Федерации, учреждениями субъектов Российской Федерации	010	795 1 16 01062 01 0000 140	0,00	1 000,00	0,00
Административные штрафы, установленные главой 6 Кодекса Российской Федерации об административных правонарушениях, за административные правонарушения, посягающие на здоровье, санитарно-эпидемиологическое благополучие населения и общественную нравственность, налагаемые мировыми судьями, комиссиями по делам несовершеннолетних и защите их прав	010	000 1 16 01063 01 0000 140	0,00	818 123,66	0,00
Административные штрафы, установленные главой 6 Кодекса Российской Федерации об административных правонарушениях, за административные правонарушения, посягающие на здоровье, санитарно-эпидемиологическое благополучие населения и общественную нравственность, налагаемые мировыми судьями, комиссиями по делам несовершеннолетних и защите их прав	010	785 1 16 01063 01 0000 140	0,00	818 123,66	0,00
Административные штрафы, установленные главой 7 Кодекса Российской Федерации об административных правонарушениях, за административные правонарушения в области охраны собственности	010	000 1 16 01070 01 0000 140	1 668 523,00	1 889 399,83	-220 876,83
Административные штрафы, установленные главой 7 Кодекса Российской Федерации об административных правонарушениях, за административные правонарушения в области охраны собственности, налагаемые должностными лицами органов исполнительной власти субъектов Российской Федерации, учреждениями субъектов Российской Федерации	010	000 1 16 01072 01 0000 140	1 668 523,00	1 797 251,71	-128 728,71
Административные штрафы, установленные главой 7 Кодекса Российской Федерации об административных правонарушениях, за административные правонарушения в области охраны собственности, налагаемые должностными лицами органов исполнительной власти субъектов Российской Федерации, учреждениями субъектов Российской Федерации	010	778 1 16 01072 01 0000 140	1 268 523,00	1 287 601,71	-19 078,71
Административные штрафы, установленные главой 7 Кодекса Российской Федерации об административных правонарушениях, за административные правонарушения в области охраны собственности, налагаемые должностными лицами органов исполнительной власти субъектов Российской Федерации, учреждениями субъектов Российской Федерации	010	790 1 16 01072 01 0000 140	0,00	366 000,00	0,00
Административные штрафы, установленные главой 7 Кодекса Российской Федерации об административных правонарушениях, за административные правонарушения в области охраны собственности, налагаемые должностными лицами органов исполнительной власти субъектов Российской Федерации, учреждениями субъектов Российской Федерации	010	795 1 16 01072 01 0000 140	0,00	133 650,00	0,00
Административные штрафы, установленные главой 7 Кодекса Российской Федерации об административных правонарушениях, за административные правонарушения в области охраны собственности, налагаемые должностными лицами органов исполнительной власти субъектов Российской Федерации, учреждениями субъектов Российской Федерации	010	807 1 16 01072 01 0000 140	400 000,00	10 000,00	390 000,00
Административные штрафы, установленные главой 7 Кодекса Российской Федерации об административных правонарушениях, за административные правонарушения в области охраны собственности, налагаемые мировыми судьями, комиссиями по делам несовершеннолетних и защите их прав	010	000 1 16 01073 01 0000 140	0,00	92 148,12	0,00
Административные штрафы, установленные главой 7 Кодекса Российской Федерации об административных правонарушениях, за административные правонарушения в области охраны собственности, налагаемые мировыми судьями, комиссиями по делам несовершеннолетних и защите их прав	010	785 1 16 01073 01 0000 140	0,00	92 148,12	0,00
Административные штрафы, установленные главой 8 Кодекса Российской Федерации об административных правонарушениях, за административные правонарушения в области охраны окружающей среды и природопользования	010	000 1 16 01080 01 0000 140	16 650 000,00	11 647 984,97	5 002 015,03
Административные штрафы, установленные главой 8 Кодекса Российской Федерации об административных правонарушениях, за административные правонарушения в области охраны окружающей среды и природопользования, налагаемые должностными лицами органов исполнительной власти субъектов Российской Федерации, учреждениями субъектов Российской Федерации	010	000 1 16 01082 01 0000 140	14 450 000,00	10 912 186,83	3 537 813,17
Административные штрафы, установленные главой 8 Кодекса Российской Федерации об административных правонарушениях, за административные правонарушения в области охраны окружающей среды и природопользования, налагаемые должностными лицами органов исполнительной власти субъектов Российской Федерации, учреждениями субъектов Российской Федерации	010	790 1 16 01082 01 0000 140	0,00	287 000,00	0,00
Административные штрафы, установленные главой 8 Кодекса Российской Федерации об административных правонарушениях, за административные правонарушения в области охраны окружающей среды и природопользования, налагаемые должностными лицами органов исполнительной власти субъектов Российской Федерации, учреждениями субъектов Российской Федерации	010	807 1 16 01082 01 0000 140	14 450 000,00	10 625 186,83	3 824 813,17
Административные штрафы, установленные главой 8 Кодекса Российской Федерации об административных правонарушениях, за административные правонарушения в области охраны окружающей среды и природопользования, налагаемые мировыми судьями, комиссиями по делам несовершеннолетних и защите их прав	010	000 1 16 01083 01 0000 140	2 200 000,00	735 798,14	1 464 201,86
Административные штрафы, установленные главой 8 Кодекса Российской Федерации об административных правонарушениях, за административные правонарушения в области охраны окружающей среды и природопользования, налагаемые мировыми судьями, комиссиями по делам несовершеннолетних и защите их прав	010	785 1 16 01083 01 0000 140	0,00	717 264,44	0,00
Административные штрафы, установленные главой 8 Кодекса Российской Федерации об административных правонарушениях, за административные правонарушения в области охраны окружающей среды и природопользования, налагаемые мировыми судьями, комиссиями по делам несовершеннолетних и защите их прав	010	790 1 16 01083 01 0000 140	2 200 000,00	0,00	2 200 000,00
Административные штрафы, установленные главой 8 Кодекса Российской Федерации об административных правонарушениях, за административные правонарушения в области охраны окружающей среды и природопользования, налагаемые мировыми судьями, комиссиями по делам несовершеннолетних и защите их прав	010	807 1 16 01083 01 0000 140	0,00	18 533,70	0,00
Административные штрафы, установленные главой 9 Кодекса Российской Федерации об административных правонарушениях, за административные правонарушения в промышленности, строительстве и энергетике	010	000 1 16 01090 01 0000 140	0,00	1 592 000,00	0,00
Административные штрафы, установленные главой 9 Кодекса Российской Федерации об административных правонарушениях, за административные правонарушения в промышленности, строительстве и энергетике, налагаемые должностными лицами органов исполнительной власти субъектов Российской Федерации, учреждениями субъектов Российской Федерации	010	000 1 16 01092 01 0000 140	0,00	1 547 000,00	0,00
Административные штрафы, установленные главой 9 Кодекса Российской Федерации об административных правонарушениях, за административные правонарушения в промышленности, строительстве и энергетике, налагаемые должностными лицами органов исполнительной власти субъектов Российской Федерации, учреждениями субъектов Российской Федерации	010	772 1 16 01092 01 0000 140	0,00	1 547 000,00	0,00
Административные штрафы, установленные главой 9 Кодекса Российской Федерации об административных правонарушениях, за административные правонарушения в промышленности, строительстве и энергетике, налагаемые мировыми судьями, комиссиями по делам несовершеннолетних и защите их прав	010	000 1 16 01093 01 0000 140	0,00	45 000,00	0,00
Административные штрафы, установленные главой 9 Кодекса Российской Федерации об административных правонарушениях, за административные правонарушения в промышленности, строительстве и энергетике, налагаемые мировыми судьями, комиссиями по делам несовершеннолетних и защите их прав	010	785 1 16 01093 01 0000 140	0,00	45 000,00	0,00
Административные штрафы, установленные главой 10 Кодекса Российской Федерации об административных правонарушениях, за административные правонарушения в сельском хозяйстве, ветеринарии и мелиорации земель	010	000 1 16 01100 01 0000 140	0,00	2 250,00	0,00
Административные штрафы, установленные главой 10 Кодекса Российской Федерации об административных правонарушениях, за административные правонарушения в сельском хозяйстве, ветеринарии и мелиорации земель, налагаемые мировыми судьями, комиссиями по делам несовершеннолетних и защите их прав	010	000 1 16 01103 01 0000 140	0,00	2 250,00	0,00
Административные штрафы, установленные главой 10 Кодекса Российской Федерации об административных правонарушениях, за административные правонарушения в сельском хозяйстве, ветеринарии и мелиорации земель, налагаемые мировыми судьями, комиссиями по делам несовершеннолетних и защите их прав	010	785 1 16 01103 01 0000 140	0,00	2 250,00	0,00
Административные штрафы, установленные главой 11 Кодекса Российской Федерации об административных правонарушениях, за административные правонарушения на транспорте	010	000 1 16 01110 01 0000 140	0,00	3 760,00	0,00
Административные штрафы, установленные главой 11 Кодекса Российской Федерации об административных правонарушениях, за административные правонарушения на транспорте, налагаемые мировыми судьями, комиссиями по делам несовершеннолетних и защите их прав	010	000 1 16 01113 01 0000 140	0,00	3 760,00	0,00
Административные штрафы, установленные главой 11 Кодекса Российской Федерации об административных правонарушениях, за административные правонарушения на транспорте, налагаемые мировыми судьями, комиссиями по делам несовершеннолетних и защите их прав	010	785 1 16 01113 01 0000 140	0,00	3 760,00	0,00
Административные штрафы, установленные главой 12 Кодекса Российской Федерации об административных правонарушениях, за административные правонарушения в области дорожного движения	010	000 1 16 01120 01 0000 140	750 000 000,00	220 142 859,93	529 857 140,07

Административные штрафы, установленные главой 12 Кодекса Российской Федерации об административных правонарушениях, за административные правонарушения в области дорожного движения, налагаемые судьями федеральных судов, должностными лицами федеральных государственных органов, учреждений	010	000 1 16 01121 01 0000 140	750 000 000,00	206 027 736,16	543 972 263,84
Административные штрафы, установленные главой 12 Кодекса Российской Федерации об административных правонарушениях, за административные правонарушения в области дорожного движения, налагаемые судьями федеральных судов, должностными лицами федеральных государственных органов, учреждений	010	106 1 16 01121 01 0000 140	0,00	822 899,22	0,00
Административные штрафы, установленные главой 12 Кодекса Российской Федерации об административных правонарушениях, за административные правонарушения в области дорожного движения, налагаемые судьями федеральных судов, должностными лицами федеральных государственных органов, учреждений	010	187 1 16 01121 01 0000 140	0,00	151 700,00	0,00
Административные штрафы, установленные главой 12 Кодекса Российской Федерации об административных правонарушениях, за административные правонарушения в области дорожного движения, налагаемые судьями федеральных судов, должностными лицами федеральных государственных органов, учреждений	010	188 1 16 01121 01 0000 140	750 000 000,00	205 053 136,94	544 946 863,06
Административные штрафы, установленные главой 12 Кодекса Российской Федерации об административных правонарушениях, за административные правонарушения в области дорожного движения, налагаемые мировыми судьями, комиссиями по делам несовершеннолетних и защите их прав	010	000 1 16 01123 01 0000 140	0,00	14 115 123,77	0,00
Административные штрафы, установленные главой 12 Кодекса Российской Федерации об административных правонарушениях, за административные правонарушения в области дорожного движения, налагаемые мировыми судьями, комиссиями по делам несовершеннолетних и защите их прав	010	188 1 16 01123 01 0000 140	0,00	13 450 482,47	0,00
Административные штрафы, установленные главой 12 Кодекса Российской Федерации об административных правонарушениях, за административные правонарушения в области дорожного движения, налагаемые мировыми судьями, комиссиями по делам несовершеннолетних и защите их прав	010	785 1 16 01123 01 0000 140	0,00	664 641,30	0,00
Административные штрафы, установленные главой 13 Кодекса Российской Федерации об административных правонарушениях, за административные правонарушения в области связи и информации	010	000 1 16 01130 01 0000 140	0,00	220 250,00	0,00
Административные штрафы, установленные главой 13 Кодекса Российской Федерации об административных правонарушениях, за административные правонарушения в области связи и информации, налагаемые должностными лицами органов исполнительной власти субъектов Российской Федерации, учреждениями субъектов Российской Федерации	010	000 1 16 01132 01 0000 140	0,00	150 000,00	0,00
Административные штрафы, установленные главой 13 Кодекса Российской Федерации об административных правонарушениях, за административные правонарушения в области связи и информации, налагаемые должностными лицами органов исполнительной власти субъектов Российской Федерации, учреждениями субъектов Российской Федерации	010	772 1 16 01132 01 0000 140	0,00	150 000,00	0,00
Административные штрафы, установленные главой 13 Кодекса Российской Федерации об административных правонарушениях, за административные правонарушения в области связи и информации, налагаемые мировыми судьями, комиссиями по делам несовершеннолетних и защите их прав	010	000 1 16 01133 01 0000 140	0,00	70 250,00	0,00
Административные штрафы, установленные главой 13 Кодекса Российской Федерации об административных правонарушениях, за административные правонарушения в области связи и информации, налагаемые мировыми судьями, комиссиями по делам несовершеннолетних и защите их прав	010	785 1 16 01133 01 0000 140	0,00	70 250,00	0,00
Административные штрафы, установленные главой 14 Кодекса Российской Федерации об административных правонарушениях, за административные правонарушения в области предпринимательской деятельности и деятельности саморегулируемых организаций	010	000 1 16 01140 01 0000 140	4 749 600,00	3 535 949,10	1 213 650,90
Административные штрафы, установленные главой 14 Кодекса Российской Федерации об административных правонарушениях, за административные правонарушения в области предпринимательской деятельности и деятельности саморегулируемых организаций, налагаемые должностными лицами органов исполнительной власти субъектов Российской Федерации, учреждениями субъектов Российской Федерации	010	000 1 16 01142 01 0000 140	4 749 600,00	2 778 504,03	1 971 095,97
Административные штрафы, установленные главой 14 Кодекса Российской Федерации об административных правонарушениях, за административные правонарушения в области предпринимательской деятельности и деятельности саморегулируемых организаций, налагаемые должностными лицами органов исполнительной власти субъектов Российской Федерации, учреждениями субъектов Российской Федерации	010	770 1 16 01142 01 0000 140	498 900,00	259 898,23	239 001,77
Административные штрафы, установленные главой 14 Кодекса Российской Федерации об административных правонарушениях, за административные правонарушения в области предпринимательской деятельности и деятельности саморегулируемых организаций, налагаемые должностными лицами органов исполнительной власти субъектов Российской Федерации, учреждениями субъектов Российской Федерации	010	772 1 16 01142 01 0000 140	0,00	5 000,00	0,00
Административные штрафы, установленные главой 14 Кодекса Российской Федерации об административных правонарушениях, за административные правонарушения в области предпринимательской деятельности и деятельности саморегулируемых организаций, налагаемые должностными лицами органов исполнительной власти субъектов Российской Федерации, учреждениями субъектов Российской Федерации	010	795 1 16 01142 01 0000 140	0,00	309 000,00	0,00
Административные штрафы, установленные главой 14 Кодекса Российской Федерации об административных правонарушениях, за административные правонарушения в области предпринимательской деятельности и деятельности саморегулируемых организаций, налагаемые должностными лицами органов исполнительной власти субъектов Российской Федерации, учреждениями субъектов Российской Федерации	010	808 1 16 01142 01 0000 140	4 250 700,00	2 204 605,80	2 046 094,20
Административные штрафы, установленные главой 14 Кодекса Российской Федерации об административных правонарушениях, за административные правонарушения в области предпринимательской деятельности и деятельности саморегулируемых организаций, налагаемые мировыми судьями, комиссиями по делам несовершеннолетних и защите их прав	010	000 1 16 01143 01 0000 140	0,00	757 445,07	0,00
Административные штрафы, установленные главой 14 Кодекса Российской Федерации об административных правонарушениях, за административные правонарушения в области предпринимательской деятельности и деятельности саморегулируемых организаций, налагаемые мировыми судьями, комиссиями по делам несовершеннолетних и защите их прав	010	785 1 16 01143 01 0000 140	0,00	757 445,07	0,00
Административные штрафы, установленные главой 15 Кодекса Российской Федерации об административных правонарушениях, за административные правонарушения в области финансов, налогов и сборов, страхования, рынка ценных бумаг	010	000 1 16 01150 01 0000 140	1 000 000,00	916 286,60	83 713,40
Административные штрафы, установленные главой 15 Кодекса Российской Федерации об административных правонарушениях, за административные правонарушения в области финансов, налогов и сборов, страхования, рынка ценных бумаг (за исключением штрафов, указанных в пункте 6 статьи 46 Бюджетного кодекса Российской Федерации), налагаемые должностными лицами органов исполнительной власти субъектов Российской Федерации, учреждениями субъектов Российской Федерации	010	000 1 16 01152 01 0000 140	800 000,00	206 320,81	593 679,19
Административные штрафы, установленные главой 15 Кодекса Российской Федерации об административных правонарушениях, за административные правонарушения в области финансов, налогов и сборов, страхования, рынка ценных бумаг (за исключением штрафов, указанных в пункте 6 статьи 46 Бюджетного кодекса Российской Федерации), налагаемые должностными лицами органов исполнительной власти субъектов Российской Федерации, учреждениями субъектов Российской Федерации	010	778 1 16 01152 01 0000 140	0,00	30 000,00	0,00
Административные штрафы, установленные главой 15 Кодекса Российской Федерации об административных правонарушениях, за административные правонарушения в области финансов, налогов и сборов, страхования, рынка ценных бумаг (за исключением штрафов, указанных в пункте 6 статьи 46 Бюджетного кодекса Российской Федерации), налагаемые должностными лицами органов исполнительной власти субъектов Российской Федерации, учреждениями субъектов Российской Федерации	010	808 1 16 01152 01 0000 140	800 000,00	176 320,81	623 679,19
Административные штрафы, установленные главой 15 Кодекса Российской Федерации об административных правонарушениях, за административные правонарушения в области финансов, налогов и сборов, страхования, рынка ценных бумаг (за исключением штрафов, указанных в пункте 6 статьи 46 Бюджетного кодекса Российской Федерации), налагаемые мировыми судьями, комиссиями по делам несовершеннолетних и защите их прав	010	000 1 16 01153 01 0000 140	200 000,00	643 821,75	-443 821,75
Административные штрафы, установленные главой 15 Кодекса Российской Федерации об административных правонарушениях, за административные правонарушения в области финансов, налогов и сборов, страхования, рынка ценных бумаг (за исключением штрафов, указанных в пункте 6 статьи 46 Бюджетного кодекса Российской Федерации), налагаемые мировыми судьями, комиссиями по делам несовершеннолетних и защите их прав	010	785 1 16 01153 01 0000 140	0,00	643 821,75	0,00
Административные штрафы, установленные главой 15 Кодекса Российской Федерации об административных правонарушениях, за административные правонарушения в области финансов, налогов и сборов, страхования, рынка ценных бумаг (за исключением штрафов, указанных в пункте 6 статьи 46 Бюджетного кодекса Российской Федерации), налагаемые мировыми судьями, комиссиями по делам несовершеннолетних и защите их прав	010	808 1 16 01153 01 0000 140	200 000,00	0,00	200 000,00
Административные штрафы, установленные главой 15 Кодекса Российской Федерации об административных правонарушениях, за административные правонарушения в области финансов, связанные с нецелевым использованием бюджетных средств, невозвратом либо несвоевременным возвратом бюджетного кредита, неперечислением либо несвоевременным перечислением платы за пользование бюджетным кредитом, нарушением условий предоставления бюджетного кредита, нарушением порядка и (или) условий предоставления (расходования) межбюджетных трансфертов, нарушением условий предоставления бюджетных инвестиций, субсидий юридическим лицам, индивидуальным предпринимателям и физическим лицам, подлежащие зачислению в бюджет субъекта Российской Федерации	010	000 1 16 01156 01 0000 140	0,00	66 144,04	0,00

Административные штрафы, установленные главой 15 Кодекса Российской Федерации об административных правонарушениях, за административные правонарушения в области финансов, связанные с нецелевым использованием бюджетных средств, невозвратом либо несвоевременным возвратом бюджетного кредита, неперечислением либо несвоевременным перечислением платы за пользование бюджетным кредитом, нарушением условий предоставления бюджетного кредита, нарушением порядка и (или) условий предоставления (расходования) межбюджетных трансфертов, нарушением условий предоставления бюджетных инвестиций, субсидий юридическим лицам, индивидуальным предпринимателям и физическим лицам, подлежащие зачислению в бюджет субъекта Российской Федерации	010	762 1 16 01156 01 0000 140	0,00	66 144,04	0,00
Административные штрафы, установленные главой 16 Кодекса Российской Федерации об административных правонарушениях, за административные правонарушения в области таможенного дела (нарушение таможенных правил)	010	000 1 16 01160 01 0000 140	0,00	75 500,00	0,00
Административные штрафы, установленные главой 16 Кодекса Российской Федерации об административных правонарушениях, за административные правонарушения в области таможенного дела (нарушение таможенных правил), налагаемые мировыми судьями, комиссиями по делам несовершеннолетних и защите их прав	010	000 1 16 01163 01 0000 140	0,00	75 500,00	0,00
Административные штрафы, установленные главой 16 Кодекса Российской Федерации об административных правонарушениях, за административные правонарушения в области таможенного дела (нарушение таможенных правил), налагаемые мировыми судьями, комиссиями по делам несовершеннолетних и защите их прав	010	785 1 16 01163 01 0000 140	0,00	75 500,00	0,00
Административные штрафы, установленные главой 17 Кодекса Российской Федерации об административных правонарушениях, за административные правонарушения, посягающие на институты государственной власти	010	000 1 16 01170 01 0000 140	0,00	50 900,04	0,00
Административные штрафы, установленные главой 17 Кодекса Российской Федерации об административных правонарушениях, за административные правонарушения, посягающие на институты государственной власти, налагаемые мировыми судьями, комиссиями по делам несовершеннолетних и защите их прав	010	000 1 16 01173 01 0000 140	0,00	50 900,04	0,00
Административные штрафы, установленные главой 17 Кодекса Российской Федерации об административных правонарушениях, за административные правонарушения, посягающие на институты государственной власти, налагаемые мировыми судьями, комиссиями по делам несовершеннолетних и защите их прав	010	785 1 16 01173 01 0000 140	0,00	50 900,04	0,00
Административные штрафы, установленные главой 18 Кодекса Российской Федерации об административных правонарушениях, за административные правонарушения в области защиты государственной границы Российской Федерации и обеспечения режима пребывания иностранных граждан или лиц без гражданства на территории Российской Федерации	010	000 1 16 01180 01 0000 140	0,00	9 304,00	0,00
Административные штрафы, установленные главой 18 Кодекса Российской Федерации об административных правонарушениях, за административные правонарушения в области защиты государственной границы Российской Федерации и обеспечения режима пребывания иностранных граждан или лиц без гражданства на территории Российской Федерации, налагаемые мировыми судьями, комиссиями по делам несовершеннолетних и защите их прав	010	000 1 16 01183 01 0000 140	0,00	9 304,00	0,00
Административные штрафы, установленные главой 18 Кодекса Российской Федерации об административных правонарушениях, за административные правонарушения в области защиты государственной границы Российской Федерации и обеспечения режима пребывания иностранных граждан или лиц без гражданства на территории Российской Федерации, налагаемые мировыми судьями, комиссиями по делам несовершеннолетних и защите их прав	010	785 1 16 01183 01 0000 140	0,00	9 304,00	0,00
Административные штрафы, установленные главой 19 Кодекса Российской Федерации об административных правонарушениях, за административные правонарушения против порядка управления	010	000 1 16 01190 01 0000 140	601 800,00	2 556 213,83	-1 954 413,83
Административные штрафы, установленные главой 19 Кодекса Российской Федерации об административных правонарушениях, за административные правонарушения против порядка управления, налагаемые должностными лицами органов исполнительной власти субъектов Российской Федерации, учреждениями субъектов Российской Федерации	010	000 1 16 01192 01 0000 140	601 800,00	625 582,24	-23 782,24
Административные штрафы, установленные главой 19 Кодекса Российской Федерации об административных правонарушениях, за административные правонарушения против порядка управления, налагаемые должностными лицами органов исполнительной власти субъектов Российской Федерации, учреждениями субъектов Российской Федерации	010	770 1 16 01192 01 0000 140	601 800,00	405 581,24	196 218,76
Административные штрафы, установленные главой 19 Кодекса Российской Федерации об административных правонарушениях, за административные правонарушения против порядка управления, налагаемые должностными лицами органов исполнительной власти субъектов Российской Федерации, учреждениями субъектов Российской Федерации	010	772 1 16 01192 01 0000 140	0,00	100 000,00	0,00
Административные штрафы, установленные главой 19 Кодекса Российской Федерации об административных правонарушениях, за административные правонарушения против порядка управления, налагаемые должностными лицами органов исполнительной власти субъектов Российской Федерации, учреждениями субъектов Российской Федерации	010	778 1 16 01192 01 0000 140	0,00	20 000,00	0,00
Административные штрафы, установленные главой 19 Кодекса Российской Федерации об административных правонарушениях, за административные правонарушения против порядка управления, налагаемые должностными лицами органов исполнительной власти субъектов Российской Федерации, учреждениями субъектов Российской Федерации	010	795 1 16 01192 01 0000 140	0,00	100 001,00	0,00
Административные штрафы, установленные главой 19 Кодекса Российской Федерации об административных правонарушениях, за административные правонарушения против порядка управления, налагаемые мировыми судьями, комиссиями по делам несовершеннолетних и защите их прав	010	000 1 16 01193 01 0000 140	0,00	1 930 631,59	0,00
Административные штрафы, установленные главой 19 Кодекса Российской Федерации об административных правонарушениях, за административные правонарушения против порядка управления, налагаемые мировыми судьями, комиссиями по делам несовершеннолетних и защите их прав	010	760 1 16 01193 01 0000 140	0,00	3 000,00	0,00
Административные штрафы, установленные главой 19 Кодекса Российской Федерации об административных правонарушениях, за административные правонарушения против порядка управления, налагаемые мировыми судьями, комиссиями по делам несовершеннолетних и защите их прав	010	772 1 16 01193 01 0000 140	0,00	4 750,00	0,00
Административные штрафы, установленные главой 19 Кодекса Российской Федерации об административных правонарушениях, за административные правонарушения против порядка управления, налагаемые мировыми судьями, комиссиями по делам несовершеннолетних и защите их прав	010	785 1 16 01193 01 0000 140	0,00	1 922 881,59	0,00
Административные штрафы, установленные главой 20 Кодекса Российской Федерации об административных правонарушениях, за административные правонарушения, посягающие на общественный порядок и общественную безопасность	010	000 1 16 01200 01 0000 140	366 800,00	2 166 788,00	-1 799 988,00
Административные штрафы, установленные главой 20 Кодекса Российской Федерации об административных правонарушениях, за административные правонарушения, посягающие на общественный порядок и общественную безопасность, налагаемые должностными лицами органов исполнительной власти субъектов Российской Федерации, учреждениями субъектов Российской Федерации	010	000 1 16 01202 01 0000 140	0,00	2 000,00	0,00
Административные штрафы, установленные главой 20 Кодекса Российской Федерации об административных правонарушениях, за административные правонарушения, посягающие на общественный порядок и общественную безопасность, налагаемые должностными лицами органов исполнительной власти субъектов Российской Федерации, учреждениями субъектов Российской Федерации	010	772 1 16 01202 01 0000 140	0,00	2 000,00	0,00
Административные штрафы, установленные главой 20 Кодекса Российской Федерации об административных правонарушениях, за административные правонарушения, посягающие на общественный порядок и общественную безопасность, налагаемые мировыми судьями, комиссиями по делам несовершеннолетних и защите их прав	010	000 1 16 01203 01 0000 140	366 800,00	2 164 788,00	-1 797 988,00
Административные штрафы, установленные главой 20 Кодекса Российской Федерации об административных правонарушениях, за административные правонарушения, посягающие на общественный порядок и общественную безопасность, налагаемые мировыми судьями, комиссиями по делам несовершеннолетних и защите их прав	010	770 1 16 01203 01 0000 140	366 800,00	42 476,94	324 323,06
Административные штрафы, установленные главой 20 Кодекса Российской Федерации об административных правонарушениях, за административные правонарушения, посягающие на общественный порядок и общественную безопасность, налагаемые мировыми судьями, комиссиями по делам несовершеннолетних и защите их прав	010	785 1 16 01203 01 0000 140	0,00	2 122 305,06	0,00
Административные штрафы, установленные главой 20 Кодекса Российской Федерации об административных правонарушениях, за административные правонарушения, посягающие на общественный порядок и общественную безопасность, налагаемые мировыми судьями, комиссиями по делам несовершеннолетних и защите их прав	010	795 1 16 01203 01 0000 140	0,00	6,00	0,00
Административные штрафы, установленные законами субъектов Российской Федерации об административных правонарушениях	010	000 1 16 02000 02 0000 140	11 000 000,00	3 631 900,29	7 368 099,71
Административные штрафы, установленные законами субъектов Российской Федерации об административных правонарушениях, за нарушение законов и иных нормативных правовых актов субъектов Российской Федерации	010	000 1 16 02010 02 0000 140	11 000 000,00	3 631 900,29	7 368 099,71
Административные штрафы, установленные законами субъектов Российской Федерации об административных правонарушениях, за нарушение законов и иных нормативных правовых актов субъектов Российской Федерации	010	785 1 16 02010 02 0000 140	11 000 000,00	3 631 900,29	7 368 099,71
Штрафы, неустойки, пени, уплаченные в соответствии с законом или договором в случае неисполнения или ненадлежащего исполнения обязательств перед государственным (муниципальным) органом, органом управления государственным внебюджетным фондом, казенным учреждением, Центральным банком Российской Федерации, иной организацией, действующей от имени Российской Федерации	010	000 1 16 07000 01 0000 140	0,00	9 711 052,60	0,00
Штрафы, неустойки, пени, уплаченные в случае просрочки исполнения поставщиком (подрядчиком, исполнителем) обязательств, предусмотренных государственным (муниципальным) контрактом	010	000 1 16 07010 00 0000 140	0,00	8 356 181,62	0,00
Штрафы, неустойки, пени, уплаченные в случае просрочки исполнения поставщиком (подрядчиком, исполнителем) обязательств, предусмотренных государственным контрактом, заключенным государственным органом субъекта Российской Федерации, казенным учреждением субъекта Российской Федерации	010	000 1 16 07010 02 0000 140	0,00	8 356 181,62	0,00

Штрафы, неустойки, пени, уплаченные в случае просрочки исполнения поставщиком (подрядчиком, исполнителем) обязательств, предусмотренных государственным контрактом, заключенным государственным органом субъекта Российской Федерации, казенным учреждением субъекта Российской Федерации	010	751 1 16 07010 02 0000 140	0,00	4 287,40	0,00
Штрафы, неустойки, пени, уплаченные в случае просрочки исполнения поставщиком (подрядчиком, исполнителем) обязательств, предусмотренных государственным контрактом, заключенным государственным органом субъекта Российской Федерации, казенным учреждением субъекта Российской Федерации	010	754 1 16 07010 02 0000 140	0,00	7 885 724,18	0,00
Штрафы, неустойки, пени, уплаченные в случае просрочки исполнения поставщиком (подрядчиком, исполнителем) обязательств, предусмотренных государственным контрактом, заключенным государственным органом субъекта Российской Федерации, казенным учреждением субъекта Российской Федерации	010	759 1 16 07010 02 0000 140	0,00	2 435,50	0,00
Штрафы, неустойки, пени, уплаченные в случае просрочки исполнения поставщиком (подрядчиком, исполнителем) обязательств, предусмотренных государственным контрактом, заключенным государственным органом субъекта Российской Федерации, казенным учреждением субъекта Российской Федерации	010	760 1 16 07010 02 0000 140	0,00	2 109,86	0,00
Штрафы, неустойки, пени, уплаченные в случае просрочки исполнения поставщиком (подрядчиком, исполнителем) обязательств, предусмотренных государственным контрактом, заключенным государственным органом субъекта Российской Федерации, казенным учреждением субъекта Российской Федерации	010	761 1 16 07010 02 0000 140	0,00	304 574,74	0,00
Штрафы, неустойки, пени, уплаченные в случае просрочки исполнения поставщиком (подрядчиком, исполнителем) обязательств, предусмотренных государственным контрактом, заключенным государственным органом субъекта Российской Федерации, казенным учреждением субъекта Российской Федерации	010	769 1 16 07010 02 0000 140	0,00	1 700,00	0,00
Штрафы, неустойки, пени, уплаченные в случае просрочки исполнения поставщиком (подрядчиком, исполнителем) обязательств, предусмотренных государственным контрактом, заключенным государственным органом субъекта Российской Федерации, казенным учреждением субъекта Российской Федерации	010	775 1 16 07010 02 0000 140	0,00	402,38	0,00
Штрафы, неустойки, пени, уплаченные в случае просрочки исполнения поставщиком (подрядчиком, исполнителем) обязательств, предусмотренных государственным контрактом, заключенным государственным органом субъекта Российской Федерации, казенным учреждением субъекта Российской Федерации	010	779 1 16 07010 02 0000 140	0,00	16 427,23	0,00
Штрафы, неустойки, пени, уплаченные в случае просрочки исполнения поставщиком (подрядчиком, исполнителем) обязательств, предусмотренных государственным контрактом, заключенным государственным органом субъекта Российской Федерации, казенным учреждением субъекта Российской Федерации	010	785 1 16 07010 02 0000 140	0,00	2 193,39	0,00
Штрафы, неустойки, пени, уплаченные в случае просрочки исполнения поставщиком (подрядчиком, исполнителем) обязательств, предусмотренных государственным контрактом, заключенным государственным органом субъекта Российской Федерации, казенным учреждением субъекта Российской Федерации	010	790 1 16 07010 02 0000 140	0,00	136 326,94	0,00
Штрафы, неустойки, пени, уплаченные в соответствии с договором аренды лесного участка или договором купли-продажи лесных насаждений в случае неисполнения или ненадлежащего исполнения обязательств перед государственным (муниципальным) органом, казенным учреждением	010	000 1 16 07030 00 0000 140	0,00	30 892,00	0,00
Штрафы, неустойки, пени, уплаченные в соответствии с договором аренды лесного участка или договором купли-продажи лесных насаждений в случае неисполнения или ненадлежащего исполнения обязательств перед государственным органом субъекта Российской Федерации, казенным учреждением субъекта Российской Федерации	010	000 1 16 07030 02 0000 140	0,00	30 892,00	0,00
Штрафы, неустойки, пени, уплаченные в соответствии с договором аренды лесного участка или договором купли-продажи лесных насаждений в случае неисполнения или ненадлежащего исполнения обязательств перед государственным органом субъекта Российской Федерации, казенным учреждением субъекта Российской Федерации	010	807 1 16 07030 02 0000 140	0,00	30 892,00	0,00
Штрафы, неустойки, пени, уплаченные в соответствии с договором водопользования в случае неисполнения или ненадлежащего исполнения обязательств перед государственным (муниципальным) органом, казенным учреждением	010	000 1 16 07040 00 0000 140	0,00	450 592,32	0,00
Штрафы, неустойки, пени, уплаченные в соответствии с договором водопользования в случае неисполнения или ненадлежащего исполнения обязательств перед государственным органом субъекта Российской Федерации, казенным учреждением субъекта Российской Федерации	010	000 1 16 07040 02 0000 140	0,00	450 592,32	0,00
Штрафы, неустойки, пени, уплаченные в соответствии с договором водопользования в случае неисполнения или ненадлежащего исполнения обязательств перед государственным органом субъекта Российской Федерации, казенным учреждением субъекта Российской Федерации	010	790 1 16 07040 02 0000 140	0,00	450 592,32	0,00
Иные штрафы, неустойки, пени, уплаченные в соответствии с законом или договором в случае неисполнения или ненадлежащего исполнения обязательств перед государственным (муниципальным) органом, казенным учреждением, Центральным банком Российской Федерации, государственной корпорацией	010	000 1 16 07090 00 0000 140	0,00	873 386,66	0,00
Иные штрафы, неустойки, пени, уплаченные в соответствии с законом или договором в случае неисполнения или ненадлежащего исполнения обязательств перед государственным органом субъекта Российской Федерации, казенным учреждением субъекта Российской Федерации	010	000 1 16 07090 02 0000 140	0,00	873 386,66	0,00
Иные штрафы, неустойки, пени, уплаченные в соответствии с законом или договором в случае неисполнения или ненадлежащего исполнения обязательств перед государственным органом субъекта Российской Федерации, казенным учреждением субъекта Российской Федерации	010	754 1 16 07090 02 0000 140	0,00	186 787,20	0,00
Иные штрафы, неустойки, пени, уплаченные в соответствии с законом или договором в случае неисполнения или ненадлежащего исполнения обязательств перед государственным органом субъекта Российской Федерации, казенным учреждением субъекта Российской Федерации	010	771 1 16 07090 02 0000 140	0,00	2 000,00	0,00
Иные штрафы, неустойки, пени, уплаченные в соответствии с законом или договором в случае неисполнения или ненадлежащего исполнения обязательств перед государственным органом субъекта Российской Федерации, казенным учреждением субъекта Российской Федерации	010	779 1 16 07090 02 0000 140	0,00	684 599,46	0,00
Платежи в целях возмещения причиненного ущерба (убытков)	010	000 1 16 10000 00 0000 140	360 000,00	104 574 244,88	-104 214 244,88
Платежи по искам о возмещении ущерба, а также платежи, уплачиваемые при добровольном возмещении ущерба, причиненного имуществу, находящегося в собственности субъекта Российской Федерации (за исключением имущества, закрепленного за бюджетными (автономными) учреждениями, унитарными предприятиями субъекта Российской Федерации)	010	000 1 16 10020 02 0000 140	360 000,00	179 692,67	180 307,33
Прочее возмещение ущерба, причиненного имуществу, находящемуся в собственности субъекта Российской Федерации (за исключением имущества, закрепленного за бюджетными (автономными) учреждениями, унитарными предприятиями субъекта Российской Федерации)	010	000 1 16 10022 02 0000 140	360 000,00	179 692,67	180 307,33
Прочее возмещение ущерба, причиненного имуществу, находящемуся в собственности субъекта Российской Федерации (за исключением имущества, закрепленного за бюджетными (автономными) учреждениями, унитарными предприятиями субъекта Российской Федерации)	010	751 1 16 10022 02 0000 140	360 000,00	179 692,67	180 307,33
Платежи в целях возмещения убытков, причиненных уклонением от заключения государственного контракта	010	000 1 16 10050 00 0000 140	0,00	665 626,52	0,00
Платежи в целях возмещения убытков, причиненных уклонением от заключения с государственным органом субъекта Российской Федерации (казенным учреждением субъекта Российской Федерации) государственного контракта, а также иные денежные средства, подлежащие зачислению в бюджет субъекта Российской Федерации за нарушение законодательства Российской Федерации о контрактной системе в сфере закупок товаров, работ, услуг для обеспечения государственных и муниципальных нужд (за исключением государственного контракта, финансируемого за счет средств дорожного фонда субъекта Российской Федерации)	010	000 1 16 10056 02 0000 140	0,00	665 626,52	0,00
Платежи в целях возмещения убытков, причиненных уклонением от заключения с государственным органом субъекта Российской Федерации (казенным учреждением субъекта Российской Федерации) государственного контракта, а также иные денежные средства, подлежащие зачислению в бюджет субъекта Российской Федерации за нарушение законодательства Российской Федерации о контрактной системе в сфере закупок товаров, работ, услуг для обеспечения государственных и муниципальных нужд (за исключением государственного контракта, финансируемого за счет средств дорожного фонда субъекта Российской Федерации)	010	755 1 16 10056 02 0000 140	0,00	665 626,52	0,00
Доходы от денежных взысканий (штрафов), поступающие в счет погашения задолженности, образовавшейся до 1 января 2020 года, подлежащие зачислению в бюджеты бюджетной системы Российской Федерации по нормативам, действовавшим в 2019 году	010	000 1 16 10120 00 0000 140	0,00	103 728 925,69	0,00
Доходы от денежных взысканий (штрафов), поступающие в счет погашения задолженности, образовавшейся до 1 января 2020 года, подлежащие зачислению в бюджет субъекта Российской Федерации по нормативам, действовавшим в 2019 году	010	000 1 16 10122 01 0000 140	0,00	102 686 641,42	0,00
Доходы от денежных взысканий (штрафов), поступающие в счет погашения задолженности, образовавшейся до 1 января 2020 года, подлежащие зачислению в бюджет субъекта Российской Федерации по нормативам, действовавшим в 2019 году	010	076 1 16 10122 01 0000 140	0,00	6,86	0,00
Доходы от денежных взысканий (штрафов), поступающие в счет погашения задолженности, образовавшейся до 1 января 2020 года, подлежащие зачислению в бюджет субъекта Российской Федерации по нормативам, действовавшим в 2019 году	010	106 1 16 10122 01 0000 140	0,00	882 932,82	0,00
Доходы от денежных взысканий (штрафов), поступающие в счет погашения задолженности, образовавшейся до 1 января 2020 года, подлежащие зачислению в бюджет субъекта Российской Федерации по нормативам, действовавшим в 2019 году	010	161 1 16 10122 01 0000 140	0,00	425 000,00	0,00
Доходы от денежных взысканий (штрафов), поступающие в счет погашения задолженности, образовавшейся до 1 января 2020 года, подлежащие зачислению в бюджет субъекта Российской Федерации по нормативам, действовавшим в 2019 году	010	180 1 16 10122 01 0000 140	0,00	168 683,69	0,00
Доходы от денежных взысканий (штрафов), поступающие в счет погашения задолженности, образовавшейся до 1 января 2020 года, подлежащие зачислению в бюджет субъекта Российской Федерации по нормативам, действовавшим в 2019 году	010	182 1 16 10122 01 0000 140	0,00	3 014 163,45	0,00

Доходы от денежных взысканий (штрафов), поступающие в счет погашения задолженности, образовавшейся до 1 января 2020 года, подлежащие зачислению в бюджет субъекта Российской Федерации по нормативам, действовавшим в 2019 году	010	187 1 16 10122 01 0000 140	0,00	-2 000,00	0,00
Доходы от денежных взысканий (штрафов), поступающие в счет погашения задолженности, образовавшейся до 1 января 2020 года, подлежащие зачислению в бюджет субъекта Российской Федерации по нормативам, действовавшим в 2019 году	010	188 1 16 10122 01 0000 140	0,00	96 651 534,66	0,00
Доходы от денежных взысканий (штрафов), поступающие в счет погашения задолженности, образовавшейся до 1 января 2020 года, подлежащие зачислению в бюджет субъекта Российской Федерации по нормативам, действовавшим в 2019 году	010	322 1 16 10122 01 0000 140	0,00	1 835,83	0,00
Доходы от денежных взысканий (штрафов), поступающие в счет погашения задолженности, образовавшейся до 1 января 2020 года, подлежащие зачислению в бюджет субъекта Российской Федерации по нормативам, действовавшим в 2019 году	010	415 1 16 10122 01 0000 140	0,00	11 215,81	0,00
Доходы от денежных взысканий (штрафов), поступающие в счет погашения задолженности, образовавшейся до 1 января 2020 года, подлежащие зачислению в бюджет субъекта Российской Федерации по нормативам, действовавшим в 2019 году	010	752 1 16 10122 01 0000 140	0,00	71 778,91	0,00
Доходы от денежных взысканий (штрафов), поступающие в счет погашения задолженности, образовавшейся до 1 января 2020 года, подлежащие зачислению в бюджет субъекта Российской Федерации по нормативам, действовавшим в 2019 году	010	760 1 16 10122 01 0000 140	0,00	8 006,41	0,00
Доходы от денежных взысканий (штрафов), поступающие в счет погашения задолженности, образовавшейся до 1 января 2020 года, подлежащие зачислению в бюджет субъекта Российской Федерации по нормативам, действовавшим в 2019 году	010	778 1 16 10122 01 0000 140	0,00	718 286,15	0,00
Доходы от денежных взысканий (штрафов), поступающие в счет погашения задолженности, образовавшейся до 1 января 2020 года, подлежащие зачислению в бюджет субъекта Российской Федерации по нормативам, действовавшим в 2019 году	010	779 1 16 10122 01 0000 140	0,00	137 656,54	0,00
Доходы от денежных взысканий (штрафов), поступающие в счет погашения задолженности, образовавшейся до 1 января 2020 года, подлежащие зачислению в бюджет субъекта Российской Федерации по нормативам, действовавшим в 2019 году	010	785 1 16 10122 01 0000 140	0,00	-33 400,65	0,00
Доходы от денежных взысканий (штрафов), поступающие в счет погашения задолженности, образовавшейся до 1 января 2020 года, подлежащие зачислению в бюджет субъекта Российской Федерации по нормативам, действовавшим в 2019 году	010	797 1 16 10122 01 0000 140	0,00	3 314,37	0,00
Доходы от денежных взысканий (штрафов), поступающие в счет погашения задолженности, образовавшейся до 1 января 2020 года, подлежащие зачислению в бюджет субъекта Российской Федерации по нормативам, действовавшим в 2019 году	010	807 1 16 10122 01 0000 140	0,00	627 626,57	0,00
Доходы от денежных взысканий (штрафов), поступающие в счет погашения задолженности, образовавшейся до 1 января 2020 года, подлежащие зачислению в федеральный бюджет и бюджет субъекта Российской Федерации по нормативам, действовавшим в 2019 году	010	000 1 16 10128 01 0000 140	0,00	1 042 284,27	0,00
Доходы от денежных взысканий (штрафов), поступающие в счет погашения задолженности, образовавшейся до 1 января 2020 года, подлежащие зачислению в федеральный бюджет и бюджет субъекта Российской Федерации по нормативам, действовавшим в 2019 году	010	053 1 16 10128 01 0000 140	0,00	25 000,00	0,00
Доходы от денежных взысканий (штрафов), поступающие в счет погашения задолженности, образовавшейся до 1 января 2020 года, подлежащие зачислению в федеральный бюджет и бюджет субъекта Российской Федерации по нормативам, действовавшим в 2019 году	010	161 1 16 10128 01 0000 140	0,00	12 000,00	0,00
Доходы от денежных взысканий (штрафов), поступающие в счет погашения задолженности, образовавшейся до 1 января 2020 года, подлежащие зачислению в федеральный бюджет и бюджет субъекта Российской Федерации по нормативам, действовавшим в 2019 году	010	177 1 16 10128 01 0000 140	0,00	1 000 306,95	0,00
Доходы от денежных взысканий (штрафов), поступающие в счет погашения задолженности, образовавшейся до 1 января 2020 года, подлежащие зачислению в федеральный бюджет и бюджет субъекта Российской Федерации по нормативам, действовавшим в 2019 году	010	188 1 16 10128 01 0000 140	0,00	4 977,32	0,00
Платежи, уплачиваемые в целях возмещения вреда	010	000 1 16 11000 01 0000 140	1 566 000,00	9 924 069,52	-8 358 069,52
Платежи по искам о возмещении вреда, причиненного окружающей среде, а также платежи, уплачиваемые при добровольном возмещении вреда, причиненного окружающей среде на особо охраняемых природных территориях регионального значения	010	000 1 16 11020 01 0000 140	0,00	9 313 635,64	0,00
Платежи по искам о возмещении вреда, причиненного окружающей среде, а также платежи, уплачиваемые при добровольном возмещении вреда, причиненного окружающей среде на особо охраняемых природных территориях регионального значения	010	807 1 16 11020 01 0000 140	0,00	9 313 635,64	0,00
Платежи, уплачиваемые в целях возмещения вреда, причиняемого автомобильным дорогам	010	000 1 16 11060 01 0000 140	1 566 000,00	610 433,88	955 566,12
Платежи, уплачиваемые в целях возмещения вреда, причиняемого автомобильным дорогам регионального или межмуниципального значения транспортными средствами, осуществляющими перевозки тяжеловесных и (или) крупногабаритных грузов	010	000 1 16 11063 01 0000 140	1 566 000,00	610 433,88	955 566,12
Платежи, уплачиваемые в целях возмещения вреда, причиняемого автомобильным дорогам регионального или межмуниципального значения транспортными средствами, осуществляющими перевозки тяжеловесных и (или) крупногабаритных грузов	010	754 1 16 11063 01 0000 140	1 566 000,00	610 433,88	955 566,12
ПРОЧИЕ НЕНАЛОГОВЫЕ ДОХОДЫ	010	000 1 17 00000 00 0000 000	0,00	-18 241 475,24	0,00
Невыясненные поступления	010	000 1 17 01000 00 0000 180	0,00	-18 493 856,76	0,00
Невыясненные поступления, зачисляемые в бюджеты субъектов Российской Федерации	010	000 1 17 01020 02 0000 180	0,00	-18 493 856,76	0,00
Невыясненные поступления, зачисляемые в бюджеты субъектов Российской Федерации	010	752 1 17 01020 02 0000 180	0,00	-1 205,37	0,00
Невыясненные поступления, зачисляемые в бюджеты субъектов Российской Федерации	010	754 1 17 01020 02 0000 180	0,00	-18 683 686,11	0,00
Невыясненные поступления, зачисляемые в бюджеты субъектов Российской Федерации	010	758 1 17 01020 02 0000 180	0,00	2 400,00	0,00
Невыясненные поступления, зачисляемые в бюджеты субъектов Российской Федерации	010	759 1 17 01020 02 0000 180	0,00	-254 870,91	0,00
Невыясненные поступления, зачисляемые в бюджеты субъектов Российской Федерации	010	760 1 17 01020 02 0000 180	0,00	100 708,14	0,00
Невыясненные поступления, зачисляемые в бюджеты субъектов Российской Федерации	010	761 1 17 01020 02 0000 180	0,00	4 000,00	0,00
Невыясненные поступления, зачисляемые в бюджеты субъектов Российской Федерации	010	770 1 17 01020 02 0000 180	0,00	50 500,00	0,00
Невыясненные поступления, зачисляемые в бюджеты субъектов Российской Федерации	010	775 1 17 01020 02 0000 180	0,00	-1 153 810,56	0,00
Невыясненные поступления, зачисляемые в бюджеты субъектов Российской Федерации	010	779 1 17 01020 02 0000 180	0,00	-105 375,61	0,00
Невыясненные поступления, зачисляемые в бюджеты субъектов Российской Федерации	010	785 1 17 01020 02 0000 180	0,00	306 449,29	0,00
Невыясненные поступления, зачисляемые в бюджеты субъектов Российской Федерации	010	790 1 17 01020 02 0000 180	0,00	-5 000,00	0,00
Невыясненные поступления, зачисляемые в бюджеты субъектов Российской Федерации	010	796 1 17 01020 02 0000 180	0,00	28 200,00	0,00
Невыясненные поступления, зачисляемые в бюджеты субъектов Российской Федерации	010	806 1 17 01020 02 0000 180	0,00	381 060,00	0,00
Невыясненные поступления, зачисляемые в бюджеты субъектов Российской Федерации	010	807 1 17 01020 02 0000 180	0,00	836 274,37	0,00
Невыясненные поступления, зачисляемые в бюджеты субъектов Российской Федерации	010	809 1 17 01020 02 0000 180	0,00	500,00	0,00
Прочие неналоговые доходы	010	000 1 17 05000 00 0000 180	0,00	252 381,52	0,00
Прочие неналоговые доходы бюджетов субъектов Российской Федерации	010	000 1 17 05020 02 0000 180	0,00	252 381,52	0,00
Прочие неналоговые доходы бюджетов субъектов Российской Федерации	010	755 1 17 05020 02 0000 180	0,00	71 006,00	0,00
Прочие неналоговые доходы бюджетов субъектов Российской Федерации	010	761 1 17 05020 02 0000 180	0,00	15,45	0,00
Прочие неналоговые доходы бюджетов субъектов Российской Федерации	010	767 1 17 05020 02 0000 180	0,00	40,00	0,00
Прочие неналоговые доходы бюджетов субъектов Российской Федерации	010	779 1 17 05020 02 0000 180	0,00	181 320,07	0,00
БЕЗВОЗМЕЗДНЫЕ ПОСТУПЛЕНИЯ	010	000 2 00 00000 00 0000 000	46 397 454 989,55	17 966 571 888,86	28 430 883 100,69
БЕЗВОЗМЕЗДНЫЕ ПОСТУПЛЕНИЯ ОТ ДРУГИХ БЮДЖЕТОВ БЮДЖЕТНОЙ СИСТЕМЫ РОССИЙСКОЙ ФЕДЕРАЦИИ	010	000 2 02 00000 00 0000 000	45 163 766 790,73	17 000 412 748,98	28 163 354 041,75
Дотации бюджетам бюджетной системы Российской Федерации	010	000 2 02 10000 00 0000 150	13 213 346 000,00	8 523 080 000,00	4 690 266 000,00
Дотации на выравнивание бюджетной обеспеченности	010	000 2 02 15001 00 0000 150	9 097 061 300,00	5 306 700 000,00	3 790 361 300,00
Дотации бюджетам субъектов Российской Федерации на выравнивание бюджетной обеспеченности	010	000 2 02 15001 02 0000 150	9 097 061 300,00	5 306 700 000,00	3 790 361 300,00
Дотации бюджетам субъектов Российской Федерации на выравнивание бюджетной обеспеченности	010	752 2 02 15001 02 0000 150	9 097 061 300,00	5 306 700 000,00	3 790 361 300,00
Дотации бюджетам на поддержку мер по обеспечению сбалансированности бюджетов	010	000 2 02 15002 00 0000 150	1 296 365 700,00	1 296 365 700,00	0,00
Дотации бюджетам субъектов Российской Федерации на поддержку мер по обеспечению сбалансированности бюджетов	010	000 2 02 15002 02 0000 150	1 296 365 700,00	1 296 365 700,00	0,00
Дотации бюджетам субъектов Российской Федерации на поддержку мер по обеспечению сбалансированности бюджетов	010	752 2 02 15002 02 0000 150	1 296 365 700,00	1 296 365 700,00	0,00
Дотации бюджетам на частичную компенсацию дополнительных расходов на повышение оплаты труда работников бюджетной сферы и иные цели	010	000 2 02 15009 00 0000 150	1 792 297 000,00	896 148 000,00	896 149 000,00
Дотации бюджетам субъектов Российской Федерации на частичную компенсацию дополнительных расходов на повышение оплаты труда работников бюджетной сферы и иные цели	010	000 2 02 15009 02 0000 150	1 792 297 000,00	896 148 000,00	896 149 000,00
Дотации бюджетам субъектов Российской Федерации на частичную компенсацию дополнительных расходов на повышение оплаты труда работников бюджетной сферы и иные цели	010	752 2 02 15009 02 0000 150	1 792 297 000,00	896 148 000,00	896 149 000,00
Дотации бюджетам, связанные с особым режимом безопасного функционирования закрытых административно-территориальных образований	010	000 2 02 15010 00 0000 150	269 222 000,00	134 612 000,00	134 610 000,00
Дотации бюджетам субъектов Российской Федерации, связанные с особым режимом безопасного функционирования закрытых административно-территориальных образований	010	000 2 02 15010 02 0000 150	269 222 000,00	134 612 000,00	134 610 000,00
Дотации бюджетам субъектов Российской Федерации, связанные с особым режимом безопасного функционирования закрытых административно-территориальных образований	010	752 2 02 15010 02 0000 150	269 222 000,00	134 612 000,00	134 610 000,00
Дотации бюджетам на поддержку мер по обеспечению сбалансированности бюджетов на оснащение (переоснащение) дополнительно создаваемого или перепрофилируемого коечного фонда медицинских организаций для оказания медицинской помощи больным новой коронавирусной инфекцией	010	000 2 02 15832 00 0000 150	758 400 000,00	758 400 000,00	0,00
Дотации бюджетам субъектов Российской Федерации на поддержку мер по обеспечению сбалансированности бюджетов на оснащение (переоснащение) дополнительно создаваемого или перепрофилируемого коечного фонда медицинских организаций для оказания медицинской помощи больным новой коронавирусной инфекцией	010	000 2 02 15832 02 0000 150	758 400 000,00	758 400 000,00	0,00
Дотации бюджетам субъектов Российской Федерации на поддержку мер по обеспечению сбалансированности бюджетов на оснащение (переоснащение) дополнительно создаваемого или перепрофилируемого коечного фонда медицинских организаций для оказания медицинской помощи больным новой коронавирусной инфекцией	010	752 2 02 15832 02 0000 150	758 400 000,00	758 400 000,00	0,00

Дотации бюджетам на поддержку мер по обеспечению сбалансированности бюджетов на реализацию мероприятий, связанных с обеспечением санитарно-эпидемиологической безопасности при подготовке к проведению общероссийского голосования по вопросу одобрения изменений в Конституцию Российской Федерации	010	000 2 02 15853 00 0000 150	0,00	130 854 300,00	0,00
Дотации бюджетам субъектов Российской Федерации на поддержку мер по обеспечению сбалансированности бюджетов на реализацию мероприятий, связанных с обеспечением санитарно-эпидемиологической безопасности при подготовке к проведению общероссийского голосования по вопросу одобрения изменений в Конституцию Российской Федерации	010	000 2 02 15853 02 0000 150	0,00	130 854 300,00	0,00
Дотации бюджетам субъектов Российской Федерации на поддержку мер по обеспечению сбалансированности бюджетов на реализацию мероприятий, связанных с обеспечением санитарно-эпидемиологической безопасности при подготовке к проведению общероссийского голосования по вопросу одобрения изменений в Конституцию Российской Федерации	010	752 2 02 15853 02 0000 150	0,00	130 854 300,00	0,00
Субсидии бюджетам бюджетной системы Российской Федерации (межбюджетные субсидии)	010	000 2 02 20000 00 0000 150	17 053 484 204,11	3 703 753 598,16	13 349 730 605,95
Субсидии бюджетам субъектов Российской Федерации на выплату региональных социальных доплат к пенсии	010	000 2 02 25007 02 0000 150	2 534 195 800,00	1 186 602 476,97	1 347 593 323,03
Субсидии бюджетам субъектов Российской Федерации на выплату региональных социальных доплат к пенсии	010	760 2 02 25007 02 0000 150	2 534 195 800,00	1 186 602 476,97	1 347 593 323,03
Субсидии бюджетам на обеспечение развития системы межведомственного электронного взаимодействия на территориях субъектов Российской Федерации	010	000 2 02 25008 00 0000 150	6 630 400,00	0,00	6 630 400,00
Субсидии бюджетам субъектов Российской Федерации на обеспечение развития системы межведомственного электронного взаимодействия на территориях субъектов Российской Федерации	010	000 2 02 25008 02 0000 150	6 630 400,00	0,00	6 630 400,00
Субсидии бюджетам субъектов Российской Федерации на обеспечение развития системы межведомственного электронного взаимодействия на территориях субъектов Российской Федерации	010	755 2 02 25008 02 0000 150	6 630 400,00	0,00	6 630 400,00
Субсидии бюджетам на мероприятия федеральной целевой программы "Развитие водохозяйственного комплекса Российской Федерации в 2012 - 2020 годах"	010	000 2 02 25016 00 0000 150	181 803 700,00	0,00	181 803 700,00
Субсидии бюджетам субъектов Российской Федерации на мероприятия федеральной целевой программы "Развитие водохозяйственного комплекса Российской Федерации в 2012 - 2020 годах"	010	000 2 02 25016 02 0000 150	181 803 700,00	0,00	181 803 700,00
Субсидии бюджетам субъектов Российской Федерации на мероприятия федеральной целевой программы "Развитие водохозяйственного комплекса Российской Федерации в 2012 - 2020 годах"	010	790 2 02 25016 02 0000 150	181 803 700,00	0,00	181 803 700,00
Субсидии бюджетам на реализацию мероприятий государственной программы Российской Федерации "Доступная среда"	010	000 2 02 25027 00 0000 150	19 401 200,00	3 363 168,72	16 038 031,28
Субсидии бюджетам субъектов Российской Федерации на реализацию мероприятий государственной программы Российской Федерации "Доступная среда"	010	000 2 02 25027 02 0000 150	19 401 200,00	3 363 168,72	16 038 031,28
Субсидии бюджетам субъектов Российской Федерации на реализацию мероприятий государственной программы Российской Федерации "Доступная среда"	010	759 2 02 25027 02 0000 150	9 200 900,00	0,00	9 200 900,00
Субсидии бюджетам субъектов Российской Федерации на реализацию мероприятий государственной программы Российской Федерации "Доступная среда"	010	760 2 02 25027 02 0000 150	10 200 300,00	3 363 168,72	6 837 131,28
Субсидии бюджетам субъектов Российской Федерации на подготовку управленческих кадров для организаций народного хозяйства Российской Федерации	010	000 2 02 25066 02 0000 150	1 331 600,00	0,00	1 331 600,00
Субсидии бюджетам субъектов Российской Федерации на подготовку управленческих кадров для организаций народного хозяйства Российской Федерации	010	751 2 02 25066 02 0000 150	1 331 600,00	0,00	1 331 600,00
Субсидии бюджетам субъектов Российской Федерации на осуществление единовременной выплаты при рождении первого ребенка, а также предоставление регионального материнского (семейного) капитала при рождении второго ребенка в субъектах Российской Федерации, входящих в состав Дальневосточного федерального округа	010	000 2 02 25078 02 0000 150	1 090 653 500,00	80 437 264,61	1 010 216 235,39
Субсидии бюджетам субъектов Российской Федерации на осуществление единовременной выплаты при рождении первого ребенка, а также предоставление регионального материнского (семейного) капитала при рождении второго ребенка в субъектах Российской Федерации, входящих в состав Дальневосточного федерального округа	010	760 2 02 25078 02 0000 150	1 090 653 500,00	80 437 264,61	1 010 216 235,39
Субсидии бюджетам на государственную поддержку спортивных организаций, осуществляющих подготовку спортивного резерва для спортивных сборных команд, в том числе спортивных сборных команд Российской Федерации	010	000 2 02 25081 00 0000 150	7 016 600,00	2 657 803,00	4 358 797,00
Субсидии бюджетам субъектов Российской Федерации на государственную поддержку спортивных организаций, осуществляющих подготовку спортивного резерва для спортивных сборных команд, в том числе спортивных сборных команд Российской Федерации	010	000 2 02 25081 02 0000 150	7 016 600,00	2 657 803,00	4 358 797,00
Субсидии бюджетам субъектов Российской Федерации на государственную поддержку спортивных организаций, осуществляющих подготовку спортивного резерва для спортивных сборных команд, в том числе спортивных сборных команд Российской Федерации	010	764 2 02 25081 02 0000 150	7 016 600,00	2 657 803,00	4 358 797,00
Субсидии бюджетам субъектов Российской Федерации на предоставление жилых помещений детям-сиротам и детям, оставшимся без попечения родителей, лицам из их числа по договорам найма специализированных жилых помещений	010	000 2 02 25082 02 0000 150	347 998 400,00	102 255 528,83	245 742 871,17
Субсидии бюджетам субъектов Российской Федерации на предоставление жилых помещений детям-сиротам и детям, оставшимся без попечения родителей, лицам из их числа по договорам найма специализированных жилых помещений	010	759 2 02 25082 02 0000 150	347 998 400,00	102 255 528,83	245 742 871,17
Субсидии бюджетам субъектов Российской Федерации на осуществление ежемесячной денежной выплаты, назначаемой в случае рождения третьего ребенка или последующих детей до достижения ребенком возраста трех лет	010	000 2 02 25084 02 0000 150	1 134 808 500,00	589 338 916,48	545 469 583,52
Субсидии бюджетам субъектов Российской Федерации на осуществление ежемесячной денежной выплаты, назначаемой в случае рождения третьего ребенка или последующих детей до достижения ребенком возраста трех лет	010	760 2 02 25084 02 0000 150	1 134 808 500,00	589 338 916,48	545 469 583,52
Субсидии бюджетам на реализацию мероприятий, предусмотренных региональной программой переселения, включенной в Государственную программу по оказанию содействия добровольному переселению в Российскую Федерацию соотечественников, проживающих за рубежом	010	000 2 02 25086 00 0000 150	8 008 000,00	4 004 000,00	4 004 000,00
Субсидии бюджетам субъектов Российской Федерации на реализацию мероприятий, предусмотренных региональной программой переселения, включенной в Государственную программу по оказанию содействия добровольному переселению в Российскую Федерацию соотечественников, проживающих за рубежом	010	000 2 02 25086 02 0000 150	8 008 000,00	4 004 000,00	4 004 000,00
Субсидии бюджетам субъектов Российской Федерации на реализацию мероприятий, предусмотренных региональной программой переселения, включенной в Государственную программу по оказанию содействия добровольному переселению в Российскую Федерацию соотечественников, проживающих за рубежом	010	760 2 02 25086 02 0000 150	8 008 000,00	4 004 000,00	4 004 000,00
Субсидии бюджетам на создание в общеобразовательных организациях, расположенных в сельской местности и малых городах, условий для занятий физической культурой и спортом	010	000 2 02 25097 00 0000 150	18 576 400,00	3 121 308,83	15 455 091,17
Субсидии бюджетам субъектов Российской Федерации на создание в общеобразовательных организациях, расположенных в сельской местности и малых городах, условий для занятий физической культурой и спортом	010	000 2 02 25097 02 0000 150	18 576 400,00	3 121 308,83	15 455 091,17
Субсидии бюджетам субъектов Российской Федерации на создание в общеобразовательных организациях, расположенных в сельской местности и малых городах, условий для занятий физической культурой и спортом	010	759 2 02 25097 02 0000 150	18 576 400,00	3 121 308,83	15 455 091,17
Субсидии бюджетам на реализацию региональных проектов "Создание единого цифрового контура в здравоохранении на основе единой государственной информационной системы здравоохранения (ЕГИСЗ)"	010	000 2 02 25114 00 0000 150	505 387 000,00	0,00	505 387 000,00
Субсидии бюджетам субъектов Российской Федерации на реализацию региональных проектов "Создание единого цифрового контура в здравоохранении на основе единой государственной информационной системы здравоохранения (ЕГИСЗ)"	010	000 2 02 25114 02 0000 150	505 387 000,00	0,00	505 387 000,00
Субсидии бюджетам субъектов Российской Федерации на реализацию региональных проектов "Создание единого цифрового контура в здравоохранении на основе единой государственной информационной системы здравоохранения (ЕГИСЗ)"	010	761 2 02 25114 02 0000 150	505 387 000,00	0,00	505 387 000,00
"Субсидии бюджетам на единовременные компенсационные выплаты медицинским работникам (врачам, фельдшерам), прибывшим (переехавшим) на работу в сельские населенные пункты, либо рабочие поселки, либо поселки городского типа, либо города с населением до 50 тысяч человек"	010	000 2 02 25138 00 0000 150	110 000 000,00	22 000 000,00	88 000 000,00
Субсидии бюджетам субъектов Российской Федерации на единовременные компенсационные выплаты медицинским работникам (врачам, фельдшерам), прибывшим (переехавшим) на работу в сельские населенные пункты, либо рабочие поселки, либо поселки городского типа, либо города с населением до 50 тысяч человек	010	000 2 02 25138 02 0000 150	110 000 000,00	22 000 000,00	88 000 000,00
Субсидии бюджетам субъектов Российской Федерации на единовременные компенсационные выплаты медицинским работникам (врачам, фельдшерам), прибывшим (переехавшим) на работу в сельские населенные пункты, либо рабочие поселки, либо поселки городского типа, либо города с населением до 50 тысяч человек	010	761 2 02 25138 02 0000 150	110 000 000,00	22 000 000,00	88 000 000,00
Субсидии бюджетам на развитие материально-технической базы детских поликлиник и детских поликлинических отделений медицинских организаций, оказывающих первичную медико- санитарную помощь	010	000 2 02 25170 00 0000 150	154 974 600,00	0,00	154 974 600,00
Субсидии бюджетам субъектов Российской Федерации на развитие материально-технической базы детских поликлиник и детских поликлинических отделений медицинских организаций, оказывающих первичную медико- санитарную помощь	010	000 2 02 25170 02 0000 150	154 974 600,00	0,00	154 974 600,00
Субсидии бюджетам субъектов Российской Федерации на развитие материально-технической базы детских поликлиник и детских поликлинических отделений медицинских организаций, оказывающих первичную медико- санитарную помощь	010	761 2 02 25170 02 0000 150	154 974 600,00	0,00	154 974 600,00
Субсидии бюджетам на создание детских технопарков "Кванториум"	010	000 2 02 25173 00 0000 150	357 900,00	0,00	357 900,00
Субсидии бюджетам субъектов Российской Федерации на создание детских технопарков "Кванториум"	010	000 2 02 25173 02 0000 150	357 900,00	0,00	357 900,00
Субсидии бюджетам субъектов Российской Федерации на создание детских технопарков "Кванториум"	010	759 2 02 25173 02 0000 150	357 900,00	0,00	357 900,00
Субсидии бюджетам на создание ключевых центров развития детей	010	000 2 02 25175 00 0000 150	10 366 700,00	0,00	10 366 700,00
Субсидии бюджетам субъектов Российской Федерации на создание ключевых центров развития детей	010	000 2 02 25175 02 0000 150	10 366 700,00	0,00	10 366 700,00
Субсидии бюджетам субъектов Российской Федерации на создание ключевых центров развития детей	010	759 2 02 25175 02 0000 150	10 366 700,00	0,00	10 366 700,00

Субсидии бюджетам на развитие паллиативной медицинской помощи	010	000 2 02 25201 00 0000 150	69 561 200,00	7 136 337,61	62 424 862,39
Субсидии бюджетам субъектов Российской Федерации на развитие паллиативной медицинской помощи	010	000 2 02 25201 02 0000 150	69 561 200,00	7 136 337,61	62 424 862,39
Субсидии бюджетам субъектов Российской Федерации на развитие паллиативной медицинской помощи	010	761 2 02 25201 02 0000 150	69 561 200,00	7 136 337,61	62 424 862,39
Субсидии бюджетам на реализацию мероприятий по предупреждению и борьбе с социально значимыми инфекционными заболеваниями	010	000 2 02 25202 00 0000 150	63 556 400,00	26 320 041,75	37 236 358,25
Субсидии бюджетам субъектов Российской Федерации на реализацию мероприятий по предупреждению и борьбе с социально значимыми инфекционными заболеваниями	010	000 2 02 25202 02 0000 150	63 556 400,00	26 320 041,75	37 236 358,25
Субсидии бюджетам субъектов Российской Федерации на реализацию мероприятий по предупреждению и борьбе с социально значимыми инфекционными заболеваниями	010	761 2 02 25202 02 0000 150	63 556 400,00	26 320 041,75	37 236 358,25
Субсидии бюджетам на оснащение объектов спортивной инфраструктуры спортивно-технологическим оборудованием	010	000 2 02 25228 00 0000 150	39 422 200,00	0,00	39 422 200,00
Субсидии бюджетам субъектов Российской Федерации на оснащение объектов спортивной инфраструктуры спортивно-технологическим оборудованием	010	000 2 02 25228 02 0000 150	39 422 200,00	0,00	39 422 200,00
Субсидии бюджетам субъектов Российской Федерации на оснащение объектов спортивной инфраструктуры спортивно-технологическим оборудованием	010	764 2 02 25228 02 0000 150	39 422 200,00	0,00	39 422 200,00
Субсидии бюджетам на приобретение спортивного оборудования и инвентаря для приведения организаций спортивной подготовки в нормативное состояние	010	000 2 02 25229 00 0000 150	25 000 000,00	8 947 339,68	16 052 660,32
Субсидии бюджетам субъектов Российской Федерации на приобретение спортивного оборудования и инвентаря для приведения организаций спортивной подготовки в нормативное состояние	010	000 2 02 25229 02 0000 150	25 000 000,00	8 947 339,68	16 052 660,32
Субсидии бюджетам субъектов Российской Федерации на приобретение спортивного оборудования и инвентаря для приведения организаций спортивной подготовки в нормативное состояние	010	764 2 02 25229 02 0000 150	25 000 000,00	8 947 339,68	16 052 660,32
Субсидии бюджетам на создание дополнительных мест для детей в возрасте от 1,5 до 3 лет в образовательных организациях, осуществляющих образовательную деятельность по образовательным программам дошкольного образования	010	000 2 02 25232 00 0000 150	916 106 600,00	96 525 399,54	819 581 200,46
Субсидии бюджетам субъектов Российской Федерации на создание дополнительных мест для детей в возрасте от 1,5 до 3 лет в образовательных организациях, осуществляющих образовательную деятельность по образовательным программам дошкольного образования	010	000 2 02 25232 02 0000 150	916 106 600,00	96 525 399,54	819 581 200,46
Субсидии бюджетам субъектов Российской Федерации на создание дополнительных мест для детей в возрасте от 1,5 до 3 лет в образовательных организациях, осуществляющих образовательную деятельность по образовательным программам дошкольного образования	010	759 2 02 25232 02 0000 150	916 106 600,00	96 525 399,54	819 581 200,46
Субсидии бюджетам на строительство и реконструкцию (модернизацию) объектов питьевого водоснабжения	010	000 2 02 25243 00 0000 150	402 346 500,00	6 483 706,76	395 862 793,24
Субсидии бюджетам субъектов Российской Федерации на строительство и реконструкцию (модернизацию) объектов питьевого водоснабжения	010	000 2 02 25243 02 0000 150	402 346 500,00	6 483 706,76	395 862 793,24
Субсидии бюджетам субъектов Российской Федерации на строительство и реконструкцию (модернизацию) объектов питьевого водоснабжения	010	768 2 02 25243 02 0000 150	402 346 500,00	6 483 706,76	395 862 793,24
Субсидии бюджетам на создание дополнительных мест для детей в возрасте от 1,5 до 3 лет любой направленности в организациях, осуществляющих образовательную деятельность (за исключением государственных, муниципальных), и у индивидуальных предпринимателей, осуществляющих образовательную деятельность по образовательным программам дошкольного образования, в том числе адаптированным, и присмотр и уход за детьми	010	000 2 02 25253 00 0000 150	11 486 500,00	0,00	11 486 500,00
Субсидии бюджетам субъектов Российской Федерации на создание дополнительных мест для детей в возрасте от 1,5 до 3 лет любой направленности в организациях, осуществляющих образовательную деятельность (за исключением государственных, муниципальных), и у индивидуальных предпринимателей, осуществляющих образовательную деятельность по образовательным программам дошкольного образования, в том числе адаптированным, и присмотр и уход за детьми	010	000 2 02 25253 02 0000 150	11 486 500,00	0,00	11 486 500,00
Субсидии бюджетам субъектов Российской Федерации на создание дополнительных мест для детей в возрасте от 1,5 до 3 лет любой направленности в организациях, осуществляющих образовательную деятельность (за исключением государственных, муниципальных), и у индивидуальных предпринимателей, осуществляющих образовательную деятельность по образовательным программам дошкольного образования, в том числе адаптированным, и присмотр и уход за детьми	010	759 2 02 25253 02 0000 150	11 486 500,00	0,00	11 486 500,00
Субсидии бюджетам на благоустройство зданий государственных и муниципальных общеобразовательных организаций в целях соблюдения требований к воздушно-тепловому режиму, водоснабжению и канализации	010	000 2 02 25255 00 0000 150	12 422 200,00	0,00	12 422 200,00
Субсидии бюджетам субъектов Российской Федерации на благоустройство зданий государственных и муниципальных общеобразовательных организаций в целях соблюдения требований к воздушно-тепловому режиму, водоснабжению и канализации	010	000 2 02 25255 02 0000 150	12 422 200,00	0,00	12 422 200,00
Субсидии бюджетам субъектов Российской Федерации на благоустройство зданий государственных и муниципальных общеобразовательных организаций в целях соблюдения требований к воздушно-тепловому режиму, водоснабжению и канализации	010	759 2 02 25255 02 0000 150	12 422 200,00	0,00	12 422 200,00
Субсидии бюджетам на единовременные компенсационные выплаты учителям, прибывшим (переехавшим) на работу в сельские населенные пункты, либо рабочие поселки, либо поселки городского типа, либо города с населением до 50 тысяч человек	010	000 2 02 25256 00 0000 150	47 520 000,00	0,00	47 520 000,00
Субсидии бюджетам субъектов Российской Федерации на единовременные компенсационные выплаты учителям, прибывшим (переехавшим) на работу в сельские населенные пункты, либо рабочие поселки, либо поселки городского типа, либо города с населением до 50 тысяч человек	010	000 2 02 25256 02 0000 150	47 520 000,00	0,00	47 520 000,00
Субсидии бюджетам субъектов Российской Федерации на единовременные компенсационные выплаты учителям, прибывшим (переехавшим) на работу в сельские населенные пункты, либо рабочие поселки, либо поселки городского типа, либо города с населением до 50 тысяч человек	010	759 2 02 25256 02 0000 150	47 520 000,00	0,00	47 520 000,00
Субсидии бюджетам субъектов Российской Федерации на реализацию региональных программ по формированию приверженности здоровому образу жизни с привлечением социально ориентированных некоммерческих организаций и волонтерских движений	010	000 2 02 25281 02 0000 150	16 479 700,00	0,00	16 479 700,00
Субсидии бюджетам субъектов Российской Федерации на реализацию региональных программ по формированию приверженности здоровому образу жизни с привлечением социально ориентированных некоммерческих организаций и волонтерских движений	010	761 2 02 25281 02 0000 150	16 479 700,00	0,00	16 479 700,00
Субсидии бюджетам на повышение эффективности службы занятости	010	000 2 02 25291 00 0000 150	29 400 000,00	960 400,00	28 439 600,00
Субсидии бюджетам субъектов Российской Федерации на повышение эффективности службы занятости	010	000 2 02 25291 02 0000 150	29 400 000,00	960 400,00	28 439 600,00
Субсидии бюджетам субъектов Российской Федерации на повышение эффективности службы занятости	010	760 2 02 25291 02 0000 150	29 400 000,00	960 400,00	28 439 600,00
Субсидии бюджетам на организацию профессионального обучения и дополнительного профессионального образования лиц в возрасте 50-ти лет и старше, а также лиц предпенсионного возраста	010	000 2 02 25294 00 0000 150	78 731 300,00	21 004 970,06	57 726 329,94
Субсидии бюджетам субъектов Российской Федерации на организацию профессионального обучения и дополнительного профессионального образования лиц в возрасте 50-ти лет и старше, а также лиц предпенсионного возраста	010	000 2 02 25294 02 0000 150	78 731 300,00	21 004 970,06	57 726 329,94
Субсидии бюджетам субъектов Российской Федерации на организацию профессионального обучения и дополнительного профессионального образования лиц в возрасте 50-ти лет и старше, а также лиц предпенсионного возраста	010	760 2 02 25294 02 0000 150	78 731 300,00	21 004 970,06	57 726 329,94
Субсидии бюджетам на софинансирование расходных обязательств субъектов Российской Федерации, связанных с реализацией федеральной целевой программы "Увековечение памяти погибших при защите Отечества на 2019 - 2024 годы"	010	000 2 02 25299 00 0000 150	21 600,00	0,00	21 600,00
Субсидии бюджетам субъектов Российской Федерации на софинансирование расходных обязательств субъектов Российской Федерации, связанных с реализацией федеральной целевой программы "Увековечение памяти погибших при защите Отечества на 2019 - 2024 годы"	010	000 2 02 25299 02 0000 150	21 600,00	0,00	21 600,00
Субсидии бюджетам субъектов Российской Федерации на софинансирование расходных обязательств субъектов Российской Федерации, связанных с реализацией федеральной целевой программы "Увековечение памяти погибших при защите Отечества на 2019 - 2024 годы"	010	799 2 02 25299 02 0000 150	21 600,00	0,00	21 600,00
Субсидии бюджетам на осуществление ежемесячных выплат на детей в возрасте от трех до семи лет включительно	010	000 2 02 25302 00 0000 150	1 089 742 500,00	381 045 517,71	708 696 982,29
Субсидии бюджетам субъектов Российской Федерации на осуществление ежемесячных выплат на детей в возрасте от трех до семи лет включительно	010	000 2 02 25302 02 0000 150	1 089 742 500,00	381 045 517,71	708 696 982,29
Субсидии бюджетам субъектов Российской Федерации на осуществление ежемесячных выплат на детей в возрасте от трех до семи лет включительно	010	760 2 02 25302 02 0000 150	1 089 742 500,00	381 045 517,71	708 696 982,29
Субсидии бюджетам на софинансирование расходных обязательств субъектов Российской Федерации, возникающих при реализации мероприятий по модернизации региональных и муниципальных детских школ искусств по видам искусств	010	000 2 02 25306 00 0000 150	10 439 700,00	0,00	10 439 700,00
Субсидии бюджетам субъектов Российской Федерации на софинансирование расходных обязательств субъектов Российской Федерации, возникающих при реализации мероприятий по модернизации региональных и муниципальных детских школ искусств по видам искусств	010	000 2 02 25306 02 0000 150	10 439 700,00	0,00	10 439 700,00
Субсидии бюджетам субъектов Российской Федерации на софинансирование расходных обязательств субъектов Российской Федерации, возникающих при реализации мероприятий по модернизации региональных и муниципальных детских школ искусств по видам искусств	010	806 2 02 25306 02 0000 150	10 439 700,00	0,00	10 439 700,00
Субсидии бюджетам субъектов Российской Федерации на софинансирование расходов, возникающих при оказании гражданам Российской Федерации высокотехнологичной медицинской помощи, не включенной в базовую программу обязательного медицинского страхования	010	000 2 02 25402 02 0000 150	14 963 700,00	4 276 826,41	10 686 873,59
Субсидии бюджетам субъектов Российской Федерации на софинансирование расходов, возникающих при оказании гражданам Российской Федерации высокотехнологичной медицинской помощи, не включенной в базовую программу обязательного медицинского страхования	010	761 2 02 25402 02 0000 150	14 963 700,00	4 276 826,41	10 686 873,59
Субсидии бюджетам на софинансирование расходов, связанных с оказанием государственной социальной помощи на основании социального контракта отдельным категориям граждан	010	000 2 02 25404 00 0000 150	175 055 900,00	12 065 273,40	162 990 626,60

Субсидии бюджетам субъектов Российской Федерации на софинансирование расходов, связанных с оказанием государственной социальной помощи на основании социального контракта отдельным категориям граждан	010	000 2 02 25404 02 0000 150	175 055 900,00	12 065 273,40	162 990 626,60
Субсидии бюджетам субъектов Российской Федерации на софинансирование расходов, связанных с оказанием государственной социальной помощи на основании социального контракта отдельным категориям граждан	010	760 2 02 25404 02 0000 150	175 055 900,00	12 065 273,40	162 990 626,60
Субсидии бюджетам на доведение уровня безопасности объектов критической информационной инфраструктуры до установленных законодательством Российской Федерации требований	010	000 2 02 25407 00 0000 150	737 000,00	0,00	737 000,00
Субсидии бюджетам субъектов Российской Федерации на доведение уровня безопасности объектов критической информационной инфраструктуры до установленных законодательством Российской Федерации требований	010	000 2 02 25407 02 0000 150	737 000,00	0,00	737 000,00
Субсидии бюджетам субъектов Российской Федерации на доведение уровня безопасности объектов критической информационной инфраструктуры до установленных законодательством Российской Федерации требований	010	761 2 02 25407 02 0000 150	737 000,00	0,00	737 000,00
Субсидии бюджетам на переобучение и повышение квалификации женщин в период отпуска по уходу за ребенком в возрасте до трех лет, а также женщин, имеющих детей дошкольного возраста, не состоящих в трудовых отношениях и обратившихся в органы службы занятости	010	000 2 02 25461 00 0000 150	32 955 500,00	2 632 280,08	30 323 219,92
Субсидии бюджетам субъектов Российской Федерации на переобучение и повышение квалификации женщин в период отпуска по уходу за ребенком в возрасте до трех лет, а также женщин, имеющих детей дошкольного возраста, не состоящих в трудовых отношениях и обратившихся в органы службы занятости	010	000 2 02 25461 02 0000 150	32 955 500,00	2 632 280,08	30 323 219,92
Субсидии бюджетам субъектов Российской Федерации на переобучение и повышение квалификации женщин в период отпуска по уходу за ребенком в возрасте до трех лет, а также женщин, имеющих детей дошкольного возраста, не состоящих в трудовых отношениях и обратившихся в органы службы занятости	010	760 2 02 25461 02 0000 150	32 955 500,00	2 632 280,08	30 323 219,92
Субсидии бюджетам на поддержку творческой деятельности и укрепление материально-технической базы муниципальных театров в населенных пунктах с численностью населения до 300 тысяч человек	010	000 2 02 25466 00 0000 150	8 312 000,00	4 994 366,03	3 317 633,97
Субсидии бюджетам субъектов Российской Федерации на поддержку творческой деятельности и укрепление материально-технической базы муниципальных театров в населенных пунктах с численностью населения до 300 тысяч человек	010	000 2 02 25466 02 0000 150	8 312 000,00	4 994 366,03	3 317 633,97
Субсидии бюджетам субъектов Российской Федерации на поддержку творческой деятельности и укрепление материально-технической базы муниципальных театров в населенных пунктах с численностью населения до 300 тысяч человек	010	806 2 02 25466 02 0000 150	8 312 000,00	4 994 366,03	3 317 633,97
Субсидии бюджетам на обеспечение развития и укрепления материально-технической базы домов культуры в населенных пунктах с числом жителей до 50 тысяч человек	010	000 2 02 25467 00 0000 150	12 597 000,00	3 849 108,71	8 747 891,29
Субсидии бюджетам субъектов Российской Федерации на обеспечение развития и укрепления материально-технической базы домов культуры в населенных пунктах с числом жителей до 50 тысяч человек	010	000 2 02 25467 02 0000 150	12 597 000,00	3 849 108,71	8 747 891,29
Субсидии бюджетам субъектов Российской Федерации на обеспечение развития и укрепления материально-технической базы домов культуры в населенных пунктах с числом жителей до 50 тысяч человек	010	806 2 02 25467 02 0000 150	12 597 000,00	3 849 108,71	8 747 891,29
Субсидии бюджетам субъектов Российской Федерации на реализацию дополнительных мероприятий в сфере занятости населения	010	000 2 02 25478 02 0000 150	128 521 200,00	21 846 000,00	106 675 200,00
Субсидии бюджетам субъектов Российской Федерации на реализацию дополнительных мероприятий в сфере занятости населения	010	760 2 02 25478 02 0000 150	128 521 200,00	21 846 000,00	106 675 200,00
Субсидии бюджетам на создание системы поддержки фермеров и развитие сельской кооперации	010	000 2 02 25480 00 0000 150	29 899 100,00	0,00	29 899 100,00
Субсидии бюджетам субъектов Российской Федерации на создание системы поддержки фермеров и развитие сельской кооперации	010	000 2 02 25480 02 0000 150	29 899 100,00	0,00	29 899 100,00
Субсидии бюджетам субъектов Российской Федерации на создание системы поддержки фермеров и развитие сельской кооперации	010	758 2 02 25480 02 0000 150	29 899 100,00	0,00	29 899 100,00
Субсидии бюджетам на создание новых мест в образовательных организациях различных типов для реализации дополнительных общеразвивающих программ всех направленностей	010	000 2 02 25491 00 0000 150	44 947 200,00	4 445 252,19	40 501 947,81
Субсидии бюджетам субъектов Российской Федерации на создание новых мест в образовательных организациях различных типов для реализации дополнительных общеразвивающих программ всех направленностей	010	000 2 02 25491 02 0000 150	44 947 200,00	4 445 252,19	40 501 947,81
Субсидии бюджетам субъектов Российской Федерации на создание новых мест в образовательных организациях различных типов для реализации дополнительных общеразвивающих программ всех направленностей	010	759 2 02 25491 02 0000 150	44 947 200,00	4 445 252,19	40 501 947,81
Субсидии бюджетам на реализацию федеральной целевой программы "Развитие физической культуры и спорта в Российской Федерации на 2016 - 2020 годы"	010	000 2 02 25495 00 0000 150	297 459 800,00	46 125 850,62	251 333 949,38
Субсидии бюджетам субъектов Российской Федерации на реализацию федеральной целевой программы "Развитие физической культуры и спорта в Российской Федерации на 2016 - 2020 годы"	010	000 2 02 25495 02 0000 150	297 459 800,00	46 125 850,62	251 333 949,38
Субсидии бюджетам субъектов Российской Федерации на реализацию федеральной целевой программы "Развитие физической культуры и спорта в Российской Федерации на 2016 - 2020 годы"	010	764 2 02 25495 02 0000 150	297 459 800,00	46 125 850,62	251 333 949,38
Субсидии бюджетам на реализацию мероприятий по обеспечению жильем молодых семей	010	000 2 02 25497 00 0000 150	104 320 400,00	40 419 290,03	63 901 109,97
Субсидии бюджетам субъектов Российской Федерации на реализацию мероприятий по обеспечению жильем молодых семей	010	000 2 02 25497 02 0000 150	104 320 400,00	40 419 290,03	63 901 109,97
Субсидии бюджетам субъектов Российской Федерации на реализацию мероприятий по обеспечению жильем молодых семей	010	774 2 02 25497 02 0000 150	104 320 400,00	40 419 290,03	63 901 109,97
Субсидии бюджетам на стимулирование развития приоритетных подотраслей агропромышленного комплекса и развитие малых форм хозяйствования	010	000 2 02 25502 00 0000 150	202 503 200,00	81 841 760,42	120 661 439,58
Субсидии бюджетам субъектов Российской Федерации на стимулирование развития приоритетных подотраслей агропромышленного комплекса и развитие малых форм хозяйствования	010	000 2 02 25502 02 0000 150	202 503 200,00	81 841 760,42	120 661 439,58
Субсидии бюджетам субъектов Российской Федерации на стимулирование развития приоритетных подотраслей агропромышленного комплекса и развитие малых форм хозяйствования	010	758 2 02 25502 02 0000 150	202 503 200,00	81 841 760,42	120 661 439,58
Субсидии бюджетам на поддержку сельскохозяйственного производства по отдельным подотраслям растениеводства и животноводства	010	000 2 02 25508 00 0000 150	203 722 500,00	144 932 002,73	58 790 497,27
Субсидии бюджетам субъектов Российской Федерации на поддержку сельскохозяйственного производства по отдельным подотраслям растениеводства и животноводства	010	000 2 02 25508 02 0000 150	203 722 500,00	144 932 002,73	58 790 497,27
Субсидии бюджетам субъектов Российской Федерации на поддержку сельскохозяйственного производства по отдельным подотраслям растениеводства и животноводства	010	758 2 02 25508 02 0000 150	203 722 500,00	144 932 002,73	58 790 497,27
Субсидии бюджетам на поддержку экономического и социального развития коренных малочисленных народов Севера, Сибири и Дальнего Востока	010	000 2 02 25515 00 0000 150	1 701 800,00	589 540,00	1 112 260,00
Субсидии бюджетам субъектов Российской Федерации на поддержку экономического и социального развития коренных малочисленных народов Севера, Сибири и Дальнего Востока	010	000 2 02 25515 02 0000 150	1 701 800,00	589 540,00	1 112 260,00
Субсидии бюджетам субъектов Российской Федерации на поддержку экономического и социального развития коренных малочисленных народов Севера, Сибири и Дальнего Востока	010	789 2 02 25515 02 0000 150	1 701 800,00	589 540,00	1 112 260,00
Субсидии бюджетам на реализацию мероприятий по укреплению единства российской нации и этнокультурному развитию народов России	010	000 2 02 25516 00 0000 150	4 729 200,00	0,00	4 729 200,00
Субсидии бюджетам субъектов Российской Федерации на реализацию мероприятий по укреплению единства российской нации и этнокультурному развитию народов России	010	000 2 02 25516 02 0000 150	4 729 200,00	0,00	4 729 200,00
Субсидии бюджетам субъектов Российской Федерации на реализацию мероприятий по укреплению единства российской нации и этнокультурному развитию народов России	010	789 2 02 25516 02 0000 150	4 729 200,00	0,00	4 729 200,00
Субсидии бюджетам на поддержку творческой деятельности и техническое оснащение детских и кукольных театров	010	000 2 02 25517 00 0000 150	2 500 000,00	1 760 000,00	740 000,00
Субсидии бюджетам субъектов Российской Федерации на поддержку творческой деятельности и техническое оснащение детских и кукольных театров	010	000 2 02 25517 02 0000 150	2 500 000,00	1 760 000,00	740 000,00
Субсидии бюджетам субъектов Российской Федерации на поддержку творческой деятельности и техническое оснащение детских и кукольных театров	010	806 2 02 25517 02 0000 150	2 500 000,00	1 760 000,00	740 000,00
Субсидии бюджетам на поддержку отрасли культуры	010	000 2 02 25519 00 0000 150	1 050 000,00	87 500,00	962 500,00
Субсидии бюджетам субъектов Российской Федерации на поддержку отрасли культуры	010	000 2 02 25519 02 0000 150	1 050 000,00	87 500,00	962 500,00
Субсидии бюджетам субъектов Российской Федерации на поддержку отрасли культуры	010	806 2 02 25519 02 0000 150	1 050 000,00	87 500,00	962 500,00
Субсидии бюджетам на реализацию мероприятий по созданию в субъектах Российской Федерации новых мест в общеобразовательных организациях	010	000 2 02 25520 00 0000 150	163 040 900,00	53 826 082,00	109 214 818,00
Субсидии бюджетам субъектов Российской Федерации на реализацию мероприятий по созданию в субъектах Российской Федерации новых мест в общеобразовательных организациях	010	000 2 02 25520 02 0000 150	163 040 900,00	53 826 082,00	109 214 818,00
Субсидии бюджетам субъектов Российской Федерации на реализацию мероприятий по созданию в субъектах Российской Федерации новых мест в общеобразовательных организациях	010	759 2 02 25520 02 0000 150	163 040 900,00	53 826 082,00	109 214 818,00
Субсидии бюджетам на предоставление субсидий сельскохозяйственным товаропроизводителям на возмещение части затрат на уплату процентов по кредитам, полученным в российских кредитных организациях, на развитие аквакультуры (рыбоводство) и товарного осетроводства	010	000 2 02 25526 00 0000 150	1 013 104,11	0,00	1 013 104,11
Субсидии бюджетам субъектов Российской Федерации на предоставление субсидий сельскохозяйственным товаропроизводителям на возмещение части затрат на уплату процентов по кредитам, полученным в российских кредитных организациях, на развитие аквакультуры (рыбоводство) и товарного осетроводства	010	000 2 02 25526 02 0000 150	1 013 104,11	0,00	1 013 104,11
Субсидии бюджетам субъектов Российской Федерации на предоставление субсидий сельскохозяйственным товаропроизводителям на возмещение части затрат на уплату процентов по кредитам, полученным в российских кредитных организациях, на развитие аквакультуры (рыбоводство) и товарного осетроводства	010	783 2 02 25526 02 0000 150	1 013 104,11	0,00	1 013 104,11
Субсидии бюджетам на государственную поддержку малого и среднего предпринимательства в субъектах Российской Федерации	010	000 2 02 25527 00 0000 150	205 522 900,00	174 961 400,01	30 561 499,99
Субсидии бюджетам субъектов Российской Федерации на государственную поддержку малого и среднего предпринимательства в субъектах Российской Федерации	010	000 2 02 25527 02 0000 150	205 522 900,00	174 961 400,01	30 561 499,99
Субсидии бюджетам субъектов Российской Федерации на государственную поддержку малого и среднего предпринимательства в субъектах Российской Федерации	010	784 2 02 25527 02 0000 150	205 522 900,00	174 961 400,01	30 561 499,99
Субсидии бюджетам на реализацию программ формирования современной городской среды	010	000 2 02 25555 00 0000 150	579 946 900,00	26 309 897,89	553 637 002,11

Субсидии бюджетам субъектов Российской Федерации на реализацию программ формирования современной городской среды	010	000 2 02 25555 02 0000 150	579 946 900,00	26 309 897,89	553 637 002,11
Субсидии бюджетам субъектов Российской Федерации на реализацию программ формирования современной городской среды	010	768 2 02 25555 02 0000 150	579 946 900,00	26 309 897,89	553 637 002,11
Субсидии бюджетам субъектов Российской Федерации на реализацию мероприятий в области мелиорации земель сельскохозяйственного назначения	010	000 2 02 25568 02 0000 150	61 428 700,00	13 557 166,81	47 871 533,19
Субсидии бюджетам субъектов Российской Федерации на реализацию мероприятий в области мелиорации земель сельскохозяйственного назначения	010	758 2 02 25568 02 0000 150	61 428 700,00	13 557 166,81	47 871 533,19
Субсидии бюджетам на переобучение, повышение квалификации работников предприятий в целях поддержки занятости и повышения эффективности рынка труда	010	000 2 02 25569 00 0000 150	20 944 700,00	0,00	20 944 700,00
Субсидии бюджетам субъектов Российской Федерации на переобучение, повышение квалификации работников предприятий в целях поддержки занятости и повышения эффективности рынка труда	010	000 2 02 25569 02 0000 150	20 944 700,00	0,00	20 944 700,00
Субсидии бюджетам субъектов Российской Федерации на переобучение, повышение квалификации работников предприятий в целях поддержки занятости и повышения эффективности рынка труда	010	760 2 02 25569 02 0000 150	20 944 700,00	0,00	20 944 700,00
Субсидии бюджетам на обеспечение комплексного развития сельских территорий	010	000 2 02 25576 00 0000 150	7 127 100,00	7 127 100,00	0,00
Субсидии бюджетам субъектов Российской Федерации на обеспечение комплексного развития сельских территорий	010	000 2 02 25576 02 0000 150	7 127 100,00	7 127 100,00	0,00
Субсидии бюджетам субъектов Российской Федерации на обеспечение комплексного развития сельских территорий	010	758 2 02 25576 02 0000 150	7 127 100,00	7 127 100,00	0,00
Субсидии бюджетам субъектов Российской Федерации на обеспечение профилактики развития сердечно-сосудистых заболеваний и сердечно-сосудистых осложнений у пациентов высокого риска, находящихся на диспансерном наблюдении	010	000 2 02 25586 02 0000 150	83 281 500,00	47 798 026,75	35 483 473,25
Субсидии бюджетам субъектов Российской Федерации на обеспечение профилактики развития сердечно-сосудистых заболеваний и сердечно-сосудистых осложнений у пациентов высокого риска, находящихся на диспансерном наблюдении	010	761 2 02 25586 02 0000 150	83 281 500,00	47 798 026,75	35 483 473,25
Субсидии бюджетам субъектов Российской Федерации на софинансирование капитальных вложений в объекты государственной собственности субъектов Российской Федерации	010	000 2 02 27111 02 0000 150	5 157 800 400,00	371 538 759,19	4 786 261 640,81
Субсидии бюджетам субъектов Российской Федерации на софинансирование капитальных вложений в объекты государственной собственности субъектов Российской Федерации	010	754 2 02 27111 02 0000 150	5 157 800 400,00	371 538 759,19	4 786 261 640,81
Субсидии бюджетам на софинансирование капитальных вложений в объекты государственной (муниципальной) собственности в рамках строительства (реконструкции) объектов обеспечивающей инфраструктуры с длительным сроком окупаемости, входящих в состав инвестиционных проектов по созданию в субъектах Российской Федерации туристских кластеров	010	000 2 02 27384 00 0000 150	471 261 600,00	4 171 734,34	467 089 865,66
Субсидии бюджетам субъектов Российской Федерации на софинансирование капитальных вложений в объекты государственной (муниципальной) собственности в рамках строительства (реконструкции) объектов обеспечивающей инфраструктуры с длительным сроком окупаемости, входящих в состав инвестиционных проектов по созданию в субъектах Российской Федерации туристских кластеров	010	000 2 02 27384 02 0000 150	471 261 600,00	4 171 734,34	467 089 865,66
Субсидии бюджетам субъектов Российской Федерации на софинансирование капитальных вложений в объекты государственной (муниципальной) собственности в рамках строительства (реконструкции) объектов обеспечивающей инфраструктуры с длительным сроком окупаемости, входящих в состав инвестиционных проектов по созданию в субъектах Российской Федерации туристских кластеров	010	754 2 02 27384 02 0000 150	471 261 600,00	4 171 734,34	467 089 865,66
Субсидии бюджетам за счет средств резервного фонда Правительства Российской Федерации	010	000 2 02 29001 00 0000 150	92 394 200,00	92 394 200,00	0,00
Субсидии бюджетам субъектов Российской Федерации за счет средств резервного фонда Правительства Российской Федерации	010	000 2 02 29001 02 0000 150	92 394 200,00	92 394 200,00	0,00
Субсидии бюджетам субъектов Российской Федерации за счет средств резервного фонда Правительства Российской Федерации	010	784 2 02 29001 02 0000 150	92 394 200,00	92 394 200,00	0,00
Субвенции бюджетам бюджетной системы Российской Федерации	010	000 2 02 30000 00 0000 150	6 239 059 100,00	2 843 295 602,39	3 395 763 497,61
Субвенции бюджетам на осуществление переданных полномочий Российской Федерации по федеральному государственному контролю за соблюдением правил технической эксплуатации внеуличного транспорта и правил пользования внеуличным транспортом	010	000 2 02 35067 00 0000 150	506 900,00	0,00	506 900,00
Субвенции бюджетам субъектов Российской Федерации на осуществление переданных полномочий Российской Федерации по федеральному государственному контролю за соблюдением правил технической эксплуатации внеуличного транспорта и правил пользования внеуличным транспортом	010	000 2 02 35067 02 0000 150	506 900,00	0,00	506 900,00
Субвенции бюджетам субъектов Российской Федерации на осуществление переданных полномочий Российской Федерации по федеральному государственному контролю за соблюдением правил технической эксплуатации внеуличного транспорта и правил пользования внеуличным транспортом	010	809 2 02 35067 02 0000 150	506 900,00	0,00	506 900,00
Субвенции бюджетам на осуществление первичного воинского учета на территориях, где отсутствуют военные комиссариаты	010	000 2 02 35118 00 0000 150	31 473 000,00	14 241 957,51	17 231 042,49
Субвенции бюджетам субъектов Российской Федерации на осуществление первичного воинского учета на территориях, где отсутствуют военные комиссариаты	010	000 2 02 35118 02 0000 150	31 473 000,00	14 241 957,51	17 231 042,49
Субвенции бюджетам субъектов Российской Федерации на осуществление первичного воинского учета на территориях, где отсутствуют военные комиссариаты	010	785 2 02 35118 02 0000 150	31 473 000,00	14 241 957,51	17 231 042,49
Субвенции бюджетам на осуществление полномочий по составлению (изменению) списков кандидатов в присяжные заседатели федеральных судов общей юрисдикции в Российской Федерации	010	000 2 02 35120 00 0000 150	1 949 200,00	872 226,44	1 076 973,56
Субвенции бюджетам субъектов Российской Федерации на осуществление полномочий по составлению (изменению) списков кандидатов в присяжные заседатели федеральных судов общей юрисдикции в Российской Федерации	010	000 2 02 35120 02 0000 150	1 949 200,00	872 226,44	1 076 973,56
Субвенции бюджетам субъектов Российской Федерации на осуществление полномочий по составлению (изменению) списков кандидатов в присяжные заседатели федеральных судов общей юрисдикции в Российской Федерации	010	785 2 02 35120 02 0000 150	1 949 200,00	872 226,44	1 076 973,56
Субвенции бюджетам субъектов Российской Федерации на осуществление отдельных полномочий в области водных отношений	010	000 2 02 35128 02 0000 150	20 694 800,00	0,00	20 694 800,00
Субвенции бюджетам субъектов Российской Федерации на осуществление отдельных полномочий в области водных отношений	010	790 2 02 35128 02 0000 150	20 694 800,00	0,00	20 694 800,00
Субвенции бюджетам субъектов Российской Федерации на осуществление отдельных полномочий в области лесных отношений	010	000 2 02 35129 02 0000 150	494 215 400,00	280 438 490,71	213 776 909,29
Субвенции бюджетам субъектов Российской Федерации на осуществление отдельных полномочий в области лесных отношений	010	807 2 02 35129 02 0000 150	494 215 400,00	280 438 490,71	213 776 909,29
Субвенции бюджетам на осуществление полномочий по обеспечению жильем отдельных категорий граждан, установленных Федеральным законом от 12 января 1995 года № 5-ФЗ "О ветеранах", в соответствии с Указом Президента Российской Федерации от 7 мая 2008 года № 714 "Об обеспечении жильем ветеранов Великой Отечественной войны 1941 - 1945 годов"	010	000 2 02 35134 00 0000 150	9 522 200,00	9 522 200,00	0,00
Субвенции бюджетам субъектов Российской Федерации на осуществление полномочий по обеспечению жильем отдельных категорий граждан, установленных Федеральным законом от 12 января 1995 года № 5-ФЗ "О ветеранах", в соответствии с Указом Президента Российской Федерации от 7 мая 2008 года № 714 "Об обеспечении жильем ветеранов Великой Отечественной войны 1941 - 1945 годов"	010	000 2 02 35134 02 0000 150	9 522 200,00	9 522 200,00	0,00
Субвенции бюджетам субъектов Российской Федерации на осуществление полномочий по обеспечению жильем отдельных категорий граждан, установленных Федеральным законом от 12 января 1995 года № 5-ФЗ "О ветеранах", в соответствии с Указом Президента Российской Федерации от 7 мая 2008 года № 714 "Об обеспечении жильем ветеранов Великой Отечественной войны 1941 - 1945 годов"	010	760 2 02 35134 02 0000 150	9 522 200,00	9 522 200,00	0,00
Субвенции бюджетам на осуществление полномочий по обеспечению жильем отдельных категорий граждан, установленных Федеральным законом от 12 января 1995 года N 5-ФЗ "О ветеранах"	010	000 2 02 35135 00 0000 150	12 029 500,00	3 448 980,00	8 580 520,00
Субвенции бюджетам субъектов Российской Федерации на осуществление полномочий по обеспечению жильем отдельных категорий граждан, установленных Федеральным законом от 12 января 1995 года N 5-ФЗ "О ветеранах"	010	000 2 02 35135 02 0000 150	12 029 500,00	3 448 980,00	8 580 520,00
Субвенции бюджетам субъектов Российской Федерации на осуществление полномочий по обеспечению жильем отдельных категорий граждан, установленных Федеральным законом от 12 января 1995 года N 5-ФЗ "О ветеранах"	010	760 2 02 35135 02 0000 150	12 029 500,00	3 448 980,00	8 580 520,00
Субвенции бюджетам на осуществление переданных полномочий Российской Федерации по предоставлению отдельных мер социальной поддержки граждан, подвергшихся воздействию радиации	010	000 2 02 35137 00 0000 150	6 869 300,00	2 266 725,57	4 602 574,43
Субвенции бюджетам субъектов Российской Федерации на осуществление переданных полномочий Российской Федерации по предоставлению отдельных мер социальной поддержки граждан, подвергшихся воздействию радиации	010	000 2 02 35137 02 0000 150	6 869 300,00	2 266 725,57	4 602 574,43
Субвенции бюджетам субъектов Российской Федерации на осуществление переданных полномочий Российской Федерации по предоставлению отдельных мер социальной поддержки граждан, подвергшихся воздействию радиации	010	760 2 02 35137 02 0000 150	6 869 300,00	2 266 725,57	4 602 574,43
Субвенции бюджетам на осуществление полномочий по обеспечению жильем отдельных категорий граждан, установленных Федеральным законом от 24 ноября 1995 года N 181-ФЗ "О социальной защите инвалидов в Российской Федерации"	010	000 2 02 35176 00 0000 150	24 493 100,00	2 299 320,00	22 193 780,00
Субвенции бюджетам субъектов Российской Федерации на осуществление полномочий по обеспечению жильем отдельных категорий граждан, установленных Федеральным законом от 24 ноября 1995 года N 181-ФЗ "О социальной защите инвалидов в Российской Федерации"	010	000 2 02 35176 02 0000 150	24 493 100,00	2 299 320,00	22 193 780,00
Субвенции бюджетам субъектов Российской Федерации на осуществление полномочий по обеспечению жильем отдельных категорий граждан, установленных Федеральным законом от 24 ноября 1995 года N 181-ФЗ "О социальной защите инвалидов в Российской Федерации"	010	760 2 02 35176 02 0000 150	24 493 100,00	2 299 320,00	22 193 780,00
Субвенции бюджетам на осуществление переданного полномочия Российской Федерации по осуществлению ежегодной денежной выплаты лицам, награжденным нагрудным знаком "Почетный донор России"	010	000 2 02 35220 00 0000 150	76 475 800,00	76 991 460,18	-515 660,18
Субвенции бюджетам субъектов Российской Федерации на осуществление переданного полномочия Российской Федерации по осуществлению ежегодной денежной выплаты лицам, награжденным нагрудным знаком "Почетный донор России"	010	000 2 02 35220 02 0000 150	76 475 800,00	76 991 460,18	-515 660,18
Субвенции бюджетам субъектов Российской Федерации на осуществление переданного полномочия Российской Федерации по осуществлению ежегодной денежной выплаты лицам, награжденным нагрудным знаком "Почетный донор России"	010	760 2 02 35220 02 0000 150	76 475 800,00	76 991 460,18	-515 660,18

Субвенции бюджетам на выплату государственного единовременного пособия и ежемесячной денежной компенсации гражданам при возникновении поствакцинальных осложнений	010	000 2 02 35240 00 0000 150	82 600,00	39 910,67	42 689,33
Субвенции бюджетам субъектов Российской Федерации на выплату государственного единовременного пособия и ежемесячной денежной компенсации гражданам при возникновении поствакцинальных осложнений	010	000 2 02 35240 02 0000 150	82 600,00	39 910,67	42 689,33
Субвенции бюджетам субъектов Российской Федерации на выплату государственного единовременного пособия и ежемесячной денежной компенсации гражданам при возникновении поствакцинальных осложнений	010	760 2 02 35240 02 0000 150	82 600,00	39 910,67	42 689,33
Субвенции бюджетам на оплату жилищно-коммунальных услуг отдельным категориям граждан	010	000 2 02 35250 00 0000 150	787 346 700,00	453 490 356,24	333 856 343,76
Субвенции бюджетам субъектов Российской Федерации на оплату жилищно-коммунальных услуг отдельным категориям граждан	010	000 2 02 35250 02 0000 150	787 346 700,00	453 490 356,24	333 856 343,76
Субвенции бюджетам субъектов Российской Федерации на оплату жилищно-коммунальных услуг отдельным категориям граждан	010	760 2 02 35250 02 0000 150	787 346 700,00	453 490 356,24	333 856 343,76
Субвенции бюджетам на выплату единовременного пособия при всех формах устройства детей, лишенных родительского попечения, в семью	010	000 2 02 35260 00 0000 150	28 596 300,00	6 972 130,94	21 624 169,06
Субвенции бюджетам субъектов Российской Федерации на выплату единовременного пособия при всех формах устройства детей, лишенных родительского попечения, в семью	010	000 2 02 35260 02 0000 150	28 596 300,00	6 972 130,94	21 624 169,06
Субвенции бюджетам субъектов Российской Федерации на выплату единовременного пособия при всех формах устройства детей, лишенных родительского попечения, в семью	010	759 2 02 35260 02 0000 150	28 596 300,00	6 972 130,94	21 624 169,06
Субвенции бюджетам на выплату единовременного пособия беременной жене военнослужащего, проходящего военную службу по призыву, а также ежемесячного пособия на ребенка военнослужащего, проходящего военную службу по призыву	010	000 2 02 35270 00 0000 150	13 279 000,00	4 578 873,20	8 700 126,80
Субвенции бюджетам субъектов Российской Федерации на выплату единовременного пособия беременной жене военнослужащего, проходящего военную службу по призыву, а также ежемесячного пособия на ребенка военнослужащего, проходящего военную службу по призыву	010	000 2 02 35270 02 0000 150	13 279 000,00	4 578 873,20	8 700 126,80
Субвенции бюджетам субъектов Российской Федерации на выплату единовременного пособия беременной жене военнослужащего, проходящего военную службу по призыву, а также ежемесячного пособия на ребенка военнослужащего, проходящего военную службу по призыву	010	760 2 02 35270 02 0000 150	13 279 000,00	4 578 873,20	8 700 126,80
Субвенции бюджетам на выплату инвалидам компенсаций страховых премий по договорам обязательного страхования гражданской ответственности владельцев транспортных средств	010	000 2 02 35280 00 0000 150	68 800,00	28 087,54	40 712,46
Субвенции бюджетам субъектов Российской Федерации на выплату инвалидам компенсаций страховых премий по договорам обязательного страхования гражданской ответственности владельцев транспортных средств	010	000 2 02 35280 02 0000 150	68 800,00	28 087,54	40 712,46
Субвенции бюджетам субъектов Российской Федерации на выплату инвалидам компенсаций страховых премий по договорам обязательного страхования гражданской ответственности владельцев транспортных средств	010	760 2 02 35280 02 0000 150	68 800,00	28 087,54	40 712,46
Субвенции бюджетам субъектов Российской Федерации на реализацию полномочий Российской Федерации по осуществлению социальных выплат безработным гражданам	010	000 2 02 35290 02 0000 150	699 694 400,00	557 397 283,84	142 297 116,16
Субвенции бюджетам субъектов Российской Федерации на реализацию полномочий Российской Федерации по осуществлению социальных выплат безработным гражданам	010	760 2 02 35290 02 0000 150	699 694 400,00	557 397 283,84	142 297 116,16
Субвенции бюджетам на выплату государственных пособий лицам, не подлежащим обязательному социальному страхованию на случай временной нетрудоспособности и в связи с материнством, и лицам, уволенным в связи с ликвидацией организаций (прекращением деятельности, полномочий физическими лицами)	010	000 2 02 35380 00 0000 150	1 060 338 400,00	430 113 510,45	630 224 889,55
Субвенции бюджетам субъектов Российской Федерации на выплату государственных пособий лицам, не подлежащим обязательному социальному страхованию на случай временной нетрудоспособности и в связи с материнством, и лицам, уволенным в связи с ликвидацией организаций (прекращением деятельности, полномочий физическими лицами)	010	000 2 02 35380 02 0000 150	1 060 338 400,00	430 113 510,45	630 224 889,55
Субвенции бюджетам субъектов Российской Федерации на выплату государственных пособий лицам, не подлежащим обязательному социальному страхованию на случай временной нетрудоспособности и в связи с материнством, и лицам, уволенным в связи с ликвидацией организаций (прекращением деятельности, полномочий физическими лицами)	010	760 2 02 35380 02 0000 150	1 060 338 400,00	430 113 510,45	630 224 889,55
Субвенции бюджетам на увеличение площади лесовосстановления	010	000 2 02 35429 00 0000 150	8 809 800,00	7 109 800,00	1 700 000,00
Субвенции бюджетам субъектов Российской Федерации на увеличение площади лесовосстановления	010	000 2 02 35429 02 0000 150	8 809 800,00	7 109 800,00	1 700 000,00
Субвенции бюджетам субъектов Российской Федерации на увеличение площади лесовосстановления	010	807 2 02 35429 02 0000 150	8 809 800,00	7 109 800,00	1 700 000,00
Субвенции бюджетам на оснащение учреждений, выполняющих мероприятия по воспроизводству лесов, специализированной лесохозяйственной техникой и оборудованием для проведения комплекса мероприятий по лесовосстановлению и лесоразведению	010	000 2 02 35430 00 0000 150	1 593 100,00	1 295 065,25	298 034,75
Субвенции бюджетам субъектов Российской Федерации на оснащение учреждений, выполняющих мероприятия по воспроизводству лесов, специализированной лесохозяйственной техникой и оборудованием для проведения комплекса мероприятий по лесовосстановлению и лесоразведению	010	000 2 02 35430 02 0000 150	1 593 100,00	1 295 065,25	298 034,75
Субвенции бюджетам субъектов Российской Федерации на оснащение учреждений, выполняющих мероприятия по воспроизводству лесов, специализированной лесохозяйственной техникой и оборудованием для проведения комплекса мероприятий по лесовосстановлению и лесоразведению	010	807 2 02 35430 02 0000 150	1 593 100,00	1 295 065,25	298 034,75
Субвенции бюджетам на формирование запаса лесных семян для лесовосстановления	010	000 2 02 35431 00 0000 150	5 022 500,00	0,00	5 022 500,00
Субвенции бюджетам субъектов Российской Федерации на формирование запаса лесных семян для лесовосстановления	010	000 2 02 35431 02 0000 150	5 022 500,00	0,00	5 022 500,00
Субвенции бюджетам субъектов Российской Федерации на формирование запаса лесных семян для лесовосстановления	010	807 2 02 35431 02 0000 150	5 022 500,00	0,00	5 022 500,00
Субвенции бюджетам на оснащение специализированных учреждений органов государственной власти субъектов Российской Федерации лесопожарной техникой и оборудованием для проведения комплекса мероприятий по охране лесов от пожаров	010	000 2 02 35432 00 0000 150	53 276 000,00	5 335 000,00	47 941 000,00
Субвенции бюджетам субъектов Российской Федерации на оснащение специализированных учреждений органов государственной власти субъектов Российской Федерации лесопожарной техникой и оборудованием для проведения комплекса мероприятий по охране лесов от пожаров	010	000 2 02 35432 02 0000 150	53 276 000,00	5 335 000,00	47 941 000,00
Субвенции бюджетам субъектов Российской Федерации на оснащение специализированных учреждений органов государственной власти субъектов Российской Федерации лесопожарной техникой и оборудованием для проведения комплекса мероприятий по охране лесов от пожаров	010	807 2 02 35432 02 0000 150	53 276 000,00	5 335 000,00	47 941 000,00
Субвенции бюджетам на оказание отдельным категориям граждан социальной услуги по обеспечению лекарственными препаратами для медицинского применения по рецептам на лекарственные препараты, медицинскими изделиями по рецептам на медицинские изделия, а также специализированными продуктами лечебного питания для детей-инвалидов	010	000 2 02 35460 00 0000 150	356 790 100,00	172 562 462,98	184 227 637,02
Субвенции бюджетам субъектов Российской Федерации на оказание отдельным категориям граждан социальной услуги по обеспечению лекарственными препаратами для медицинского применения по рецептам на лекарственные препараты, медицинскими изделиями по рецептам на медицинские изделия, а также специализированными продуктами лечебного питания для детей-инвалидов	010	000 2 02 35460 02 0000 150	356 790 100,00	172 562 462,98	184 227 637,02
Субвенции бюджетам субъектов Российской Федерации на оказание отдельным категориям граждан социальной услуги по обеспечению лекарственными препаратами для медицинского применения по рецептам на лекарственные препараты, медицинскими изделиями по рецептам на медицинские изделия, а также специализированными продуктами лечебного питания для детей-инвалидов	010	761 2 02 35460 02 0000 150	356 790 100,00	172 562 462,98	184 227 637,02
Субвенции бюджетам на проведение Всероссийской переписи населения 2020 года	010	000 2 02 35469 00 0000 150	30 890 700,00	0,00	30 890 700,00
Субвенции бюджетам субъектов Российской Федерации на проведение Всероссийской переписи населения 2020 года	010	000 2 02 35469 02 0000 150	30 890 700,00	0,00	30 890 700,00
Субвенции бюджетам субъектов Российской Федерации на проведение Всероссийской переписи населения 2020 года	010	784 2 02 35469 02 0000 150	30 890 700,00	0,00	30 890 700,00
Субвенции бюджетам на осуществление ежемесячной выплаты в связи с рождением (усыновлением) первого ребенка	010	000 2 02 35573 00 0000 150	2 277 951 100,00	709 127 713,31	1 568 823 386,69
Субвенции бюджетам субъектов Российской Федерации на осуществление ежемесячной выплаты в связи с рождением (усыновлением) первого ребенка	010	000 2 02 35573 02 0000 150	2 277 951 100,00	709 127 713,31	1 568 823 386,69
Субвенции бюджетам субъектов Российской Федерации на осуществление ежемесячной выплаты в связи с рождением (усыновлением) первого ребенка	010	760 2 02 35573 02 0000 150	2 277 951 100,00	709 127 713,31	1 568 823 386,69
Единая субвенция бюджетам субъектов Российской Федерации и бюджету г. Байконура	010	000 2 02 35900 02 0000 150	237 090 400,00	105 164 047,56	131 926 352,44
Единая субвенция бюджетам субъектов Российской Федерации и бюджету г. Байконура	010	752 2 02 35900 02 0000 150	237 090 400,00	105 164 047,56	131 926 352,44
Иные межбюджетные трансферты	010	000 2 02 40000 00 0000 150	8 657 877 486,62	1 930 283 548,43	6 727 593 938,19
Межбюджетные трансферты, передаваемые бюджетам субъектов Российской Федерации на обеспечение деятельности депутатов Государственной Думы и их помощников в избирательных округах	010	000 2 02 45141 02 0000 150	18 100 000,00	9 219 168,53	8 880 831,47
Межбюджетные трансферты, передаваемые бюджетам субъектов Российской Федерации на обеспечение деятельности депутатов Государственной Думы и их помощников в избирательных округах	010	751 2 02 45141 02 0000 150	18 100 000,00	9 219 168,53	8 880 831,47
Межбюджетные трансферты, передаваемые бюджетам субъектов Российской Федерации на обеспечение деятельности членов Совета Федерации и их помощников в субъектах Российской Федерации	010	000 2 02 45142 02 0000 150	4 372 788,82	3 571 296,93	801 491,89
Межбюджетные трансферты, передаваемые бюджетам субъектов Российской Федерации на обеспечение деятельности членов Совета Федерации и их помощников в субъектах Российской Федерации	010	751 2 02 45142 02 0000 150	2 750 000,00	1 238 899,88	1 511 100,12
Межбюджетные трансферты, передаваемые бюджетам субъектов Российской Федерации на обеспечение деятельности членов Совета Федерации и их помощников в субъектах Российской Федерации	010	753 2 02 45142 02 0000 150	1 622 788,82	2 332 397,05	-709 608,23
Межбюджетные трансферты, передаваемые бюджетам на реализацию программ местного развития и обеспечение занятости для шахтерских городов и поселков	010	000 2 02 45156 00 0000 150	54 946 300,00	31 040 820,00	23 905 480,00
Межбюджетные трансферты, передаваемые бюджетам субъектов Российской Федерации на реализацию программ местного развития и обеспечение занятости для шахтерских городов и поселков	010	000 2 02 45156 02 0000 150	54 946 300,00	31 040 820,00	23 905 480,00
Межбюджетные трансферты, передаваемые бюджетам субъектов Российской Федерации на реализацию программ местного развития и обеспечение занятости для шахтерских городов и поселков	010	752 2 02 45156 02 0000 150	54 946 300,00	31 040 820,00	23 905 480,00

Межбюджетные трансферты, передаваемые бюджетам на создание дополнительных мест для детей в возрасте от 2 месяцев до 3 лет в образовательных организациях, осуществляющих образовательную деятельность по образовательным программам дошкольного образования	010	000 2 02 45159 00 0000 150	107 430 700,00	0,00	107 430 700,00
Межбюджетные трансферты, передаваемые бюджетам субъектов Российской Федерации на создание дополнительных мест для детей в возрасте от 2 месяцев до 3 лет в образовательных организациях, осуществляющих образовательную деятельность по образовательным программам дошкольного образования	010	000 2 02 45159 02 0000 150	107 430 700,00	0,00	107 430 700,00
Межбюджетные трансферты, передаваемые бюджетам субъектов Российской Федерации на создание дополнительных мест для детей в возрасте от 2 месяцев до 3 лет в образовательных организациях, осуществляющих образовательную деятельность по образовательным программам дошкольного образования	010	759 2 02 45159 02 0000 150	107 430 700,00	0,00	107 430 700,00
Межбюджетные трансферты, передаваемые бюджетам на реализацию отдельных полномочий в области лекарственного обеспечения	010	000 2 02 45161 00 0000 150	131 967 000,00	75 399 281,54	56 567 718,46
Межбюджетные трансферты, передаваемые бюджетам субъектов Российской Федерации на реализацию отдельных полномочий в области лекарственного обеспечения	010	000 2 02 45161 02 0000 150	131 967 000,00	75 399 281,54	56 567 718,46
Межбюджетные трансферты, передаваемые бюджетам субъектов Российской Федерации на реализацию отдельных полномочий в области лекарственного обеспечения	010	761 2 02 45161 02 0000 150	131 967 000,00	75 399 281,54	56 567 718,46
Межбюджетные трансферты, передаваемые бюджетам субъектов Российской Федерации на переоснащение медицинских организаций, оказывающих медицинскую помощь больным с онкологическими заболеваниями	010	000 2 02 45190 02 0000 150	755 103 100,00	0,00	755 103 100,00
Межбюджетные трансферты, передаваемые бюджетам субъектов Российской Федерации на переоснащение медицинских организаций, оказывающих медицинскую помощь больным с онкологическими заболеваниями	010	761 2 02 45190 02 0000 150	755 103 100,00	0,00	755 103 100,00
Межбюджетные трансферты, передаваемые бюджетам на оснащение оборудованием региональных сосудистых центров и первичных сосудистых отделений	010	000 2 02 45192 00 0000 150	252 689 600,00	0,00	252 689 600,00
Межбюджетные трансферты, передаваемые бюджетам субъектов Российской Федерации на оснащение оборудованием региональных сосудистых центров и первичных сосудистых отделений	010	000 2 02 45192 02 0000 150	252 689 600,00	0,00	252 689 600,00
Межбюджетные трансферты, передаваемые бюджетам субъектов Российской Федерации на оснащение оборудованием региональных сосудистых центров и первичных сосудистых отделений	010	761 2 02 45192 02 0000 150	252 689 600,00	0,00	252 689 600,00
Межбюджетные трансферты, передаваемые бюджетам на создание и замену фельдшерских, фельдшерско-акушерских пунктов и врачебных амбулаторий для населенных пунктов с численностью населения от 100 до 2000 человек	010	000 2 02 45196 00 0000 150	42 491 800,00	0,00	42 491 800,00
Межбюджетные трансферты, передаваемые бюджетам субъектов Российской Федерации на создание и замену фельдшерских, фельдшерско- акушерских пунктов и врачебных амбулаторий для населенных пунктов с численностью населения от 100 до 2000 человек	010	000 2 02 45196 02 0000 150	42 491 800,00	0,00	42 491 800,00
Межбюджетные трансферты, передаваемые бюджетам субъектов Российской Федерации на создание и замену фельдшерских, фельдшерско- акушерских пунктов и врачебных амбулаторий для населенных пунктов с численностью населения от 100 до 2000 человек	010	761 2 02 45196 02 0000 150	42 491 800,00	0,00	42 491 800,00
Межбюджетные трансферты, передаваемые бюджетам субъектов Российской Федерации на реализацию отдельных полномочий в области лекарственного обеспечения населения закрытых административно-территориальных образований, обслуживаемых федеральными государственными бюджетными учреждениями здравоохранения, находящимися в ведении Федерального медико-биологического агентства	010	000 2 02 45197 02 0000 150	1 920 600,00	356 761,74	1 563 838,26
Межбюджетные трансферты, передаваемые бюджетам субъектов Российской Федерации на реализацию отдельных полномочий в области лекарственного обеспечения населения закрытых административно-территориальных образований, обслуживаемых федеральными государственными бюджетными учреждениями здравоохранения, находящимися в ведении Федерального медико-биологического агентства	010	761 2 02 45197 02 0000 150	1 920 600,00	356 761,74	1 563 838,26
Межбюджетные трансферты, передаваемые бюджетам субъектов Российской Федерации на социальную поддержку Героев Социалистического Труда, Героев Труда Российской Федерации и полных кавалеров ордена Трудовой Славы	010	000 2 02 45198 02 0000 150	0,00	104 790,00	0,00
Межбюджетные трансферты, передаваемые бюджетам субъектов Российской Федерации на социальную поддержку Героев Социалистического Труда, Героев Труда Российской Федерации и полных кавалеров ордена Трудовой Славы	010	760 2 02 45198 02 0000 150	0,00	104 790,00	0,00
Межбюджетные трансферты, передаваемые бюджетам на финансовое обеспечение расходов на организационные мероприятия, связанные с обеспечением лиц лекарственными препаратами, предназначенными для лечения больных гемофилией, муковисцидозом, гипофизарным нанизмом, болезнью Гоше, злокачественными новообразованиями лимфоидной, кроветворной и родственных им тканей, рассеянным склерозом, гемолитико-уремическим синдромом, юношеским артритом с системным началом, мукополисахаридозом I, II и VI типов, апластической анемией неуточненной, наследственным дефицитом факторов II (фибриногена), VII (лабильного), X (Стюарта-Прауэра), а также после трансплантации органов и (или) тканей	010	000 2 02 45216 00 0000 150	3 901 800,00	1 361 479,15	2 540 320,85
Межбюджетные трансферты, передаваемые бюджетам субъектов Российской Федерации на финансовое обеспечение расходов на организационные мероприятия, связанные с обеспечением лиц лекарственными препаратами, предназначенными для лечения больных гемофилией, муковисцидозом, гипофизарным нанизмом, болезнью Гоше, злокачественными новообразованиями лимфоидной, кроветворной и родственных им тканей, рассеянным склерозом, гемолитико-уремическим синдромом, юношеским артритом с системным началом, мукополисахаридозом I, II и VI типов, апластической анемией неуточненной, наследственным дефицитом факторов II (фибриногена), VII (лабильного), X (Стюарта-Прауэра), а также после трансплантации органов и (или) тканей	010	000 2 02 45216 02 0000 150	3 901 800,00	1 361 479,15	2 540 320,85
Межбюджетные трансферты, передаваемые бюджетам субъектов Российской Федерации на финансовое обеспечение расходов на организационные мероприятия, связанные с обеспечением лиц лекарственными препаратами, предназначенными для лечения больных гемофилией, муковисцидозом, гипофизарным нанизмом, болезнью Гоше, злокачественными новообразованиями лимфоидной, кроветворной и родственных им тканей, рассеянным склерозом, гемолитико-уремическим синдромом, юношеским артритом с системным началом, мукополисахаридозом I, II и VI типов, апластической анемией неуточненной, наследственным дефицитом факторов II (фибриногена), VII (лабильного), X (Стюарта-Прауэра), а также после трансплантации органов и (или) тканей	010	761 2 02 45216 02 0000 150	3 901 800,00	1 361 479,15	2 540 320,85
Межбюджетные трансферты, передаваемые бюджетам на осуществление государственной поддержки субъектов Российской Федерации - участников национального проекта "Производительность труда и поддержка занятости"	010	000 2 02 45296 00 0000 150	4 500 000,00	0,00	4 500 000,00
Межбюджетные трансферты, передаваемые бюджетам субъектов Российской Федерации на осуществление государственной поддержки субъектов Российской Федерации - участников национального проекта "Производительность труда и поддержка занятости"	010	000 2 02 45296 02 0000 150	4 500 000,00	0,00	4 500 000,00
Межбюджетные трансферты, передаваемые бюджетам субъектов Российской Федерации на осуществление государственной поддержки субъектов Российской Федерации - участников национального проекта "Производительность труда и поддержка занятости"	010	784 2 02 45296 02 0000 150	4 500 000,00	0,00	4 500 000,00
Межбюджетные трансферты бюджетам на ежемесячное денежное вознаграждение за классное руководство педагогическим работникам государственных и муниципальных общеобразовательных организаций	010	000 2 02 45303 00 0000 150	386 829 000,00	0,00	386 829 000,00
Межбюджетные трансферты бюджетам субъектов Российской Федерации на ежемесячное денежное вознаграждение за классное руководство педагогическим работникам государственных и муниципальных общеобразовательных организаций	010	000 2 02 45303 02 0000 150	386 829 000,00	0,00	386 829 000,00
Межбюджетные трансферты бюджетам субъектов Российской Федерации на ежемесячное денежное вознаграждение за классное руководство педагогическим работникам государственных и муниципальных общеобразовательных организаций	010	759 2 02 45303 02 0000 150	386 829 000,00	0,00	386 829 000,00
Межбюджетные трансферты, передаваемые бюджетам на финансовое обеспечение дорожной деятельности в рамках реализации национального проекта "Безопасные и качественные автомобильные дороги"	010	000 2 02 45393 00 0000 150	885 805 197,80	154 541 100,78	731 264 097,02
Межбюджетные трансферты, передаваемые бюджетам субъектов Российской Федерации на финансовое обеспечение дорожной деятельности в рамках реализации национального проекта "Безопасные и качественные автомобильные дороги"	010	000 2 02 45393 02 0000 150	885 805 197,80	154 541 100,78	731 264 097,02
Межбюджетные трансферты, передаваемые бюджетам субъектов Российской Федерации на финансовое обеспечение дорожной деятельности в рамках реализации национального проекта "Безопасные и качественные автомобильные дороги"	010	754 2 02 45393 02 0000 150	885 805 197,80	154 541 100,78	731 264 097,02
Межбюджетные трансферты, передаваемые бюджетам на внедрение интеллектуальных транспортных систем, предусматривающих автоматизацию процессов управления дорожным движением в городских агломерациях, включающих города с населением свыше 300 тысяч человек	010	000 2 02 45418 00 0000 150	120 000 000,00	0,00	120 000 000,00
Межбюджетные трансферты, передаваемые бюджетам субъектов Российской Федерации на внедрение интеллектуальных транспортных систем, предусматривающих автоматизацию процессов управления дорожным движением в городских агломерациях, включающих города с населением свыше 300 тысяч человек	010	000 2 02 45418 02 0000 150	120 000 000,00	0,00	120 000 000,00
Межбюджетные трансферты, передаваемые бюджетам субъектов Российской Федерации на внедрение интеллектуальных транспортных систем, предусматривающих автоматизацию процессов управления дорожным движением в городских агломерациях, включающих города с населением свыше 300 тысяч человек	010	754 2 02 45418 02 0000 150	120 000 000,00	0,00	120 000 000,00
Межбюджетные трансферты, передаваемые бюджетам на возмещение части затрат на уплату процентов по инвестиционным кредитам (займам) в агропромышленном комплексе	010	000 2 02 45433 00 0000 150	80 177 900,00	80 177 900,00	0,00
Межбюджетные трансферты, передаваемые бюджетам субъектов Российской Федерации на возмещение части затрат на уплату процентов по инвестиционным кредитам (займам) в агропромышленном комплексе	010	000 2 02 45433 02 0000 150	80 177 900,00	80 177 900,00	0,00
Межбюджетные трансферты, передаваемые бюджетам субъектов Российской Федерации на возмещение части затрат на уплату процентов по инвестиционным кредитам (займам) в агропромышленном комплексе	010	758 2 02 45433 02 0000 150	80 177 900,00	80 177 900,00	0,00

Межбюджетные трансферты, передаваемые бюджетам на проведение мероприятий по восстановлению автомобильных дорог и мостов, поврежденных в результате паводка, произошедшего в 2016 году на территориях Приморского края и Магаданской области	010	000 2 02 45464 00 0000 150	54 500 000,00	602 358,00	53 897 642,00
Межбюджетные трансферты, передаваемые бюджетам Приморского края и Магаданской области на проведение мероприятий по восстановлению автомобильных дорог и мостов, поврежденных в результате паводка, произошедшего в 2016 году на территориях Приморского края и Магаданской области	010	000 2 02 45464 02 0000 150	54 500 000,00	602 358,00	53 897 642,00
Межбюджетные трансферты, передаваемые бюджетам Приморского края и Магаданской области на проведение мероприятий по восстановлению автомобильных дорог и мостов, поврежденных в результате паводка, произошедшего в 2016 году на территориях Приморского края и Магаданской области	010	754 2 02 45464 02 0000 150	54 500 000,00	602 358,00	53 897 642,00
Межбюджетные трансферты, передаваемые бюджетам на проведение вакцинации против пневмококковой инфекции граждан старше трудоспособного возраста из групп риска, проживающих в организациях социального обслуживания	010	000 2 02 45468 00 0000 150	254 400,00	254 400,00	0,00
Межбюджетные трансферты, передаваемые бюджетам субъектов Российской Федерации на проведение вакцинации против пневмококковой инфекции граждан старше трудоспособного возраста из групп риска, проживающих в организациях социального обслуживания	010	000 2 02 45468 02 0000 150	254 400,00	254 400,00	0,00
Межбюджетные трансферты, передаваемые бюджетам субъектов Российской Федерации на проведение вакцинации против пневмококковой инфекции граждан старше трудоспособного возраста из групп риска, проживающих в организациях социального обслуживания	010	761 2 02 45468 02 0000 150	254 400,00	254 400,00	0,00
Межбюджетные трансферты, передаваемые бюджетам на реализацию мероприятий по восстановлению автомобильных дорог регионального, межмуниципального и местного значения при ликвидации последствий чрезвычайных ситуаций	010	000 2 02 45479 00 0000 150	71 314 600,00	28 399 087,20	42 915 512,80
Межбюджетные трансферты, передаваемые бюджетам субъектов Российской Федерации на реализацию мероприятий по восстановлению автомобильных дорог регионального, межмуниципального и местного значения при ликвидации последствий чрезвычайных ситуаций	010	000 2 02 45479 02 0000 150	71 314 600,00	28 399 087,20	42 915 512,80
Межбюджетные трансферты, передаваемые бюджетам субъектов Российской Федерации на реализацию мероприятий по восстановлению автомобильных дорог регионального, межмуниципального и местного значения при ликвидации последствий чрезвычайных ситуаций	010	754 2 02 45479 02 0000 150	71 314 600,00	28 399 087,20	42 915 512,80
Межбюджетные трансферты, передаваемые бюджетам на реализацию мероприятий планов социального развития центров экономического роста субъектов Российской Федерации, входящих в состав Дальневосточного федерального округа	010	000 2 02 45505 00 0000 150	5 402 644 000,00	717 735 690,93	4 684 908 309,07
Межбюджетные трансферты, передаваемые бюджетам субъектов Российской Федерации на реализацию мероприятий планов социального развития центров экономического роста субъектов Российской Федерации, входящих в состав Дальневосточного федерального округа	010	000 2 02 45505 02 0000 150	5 402 644 000,00	717 735 690,93	4 684 908 309,07
Межбюджетные трансферты, передаваемые бюджетам субъектов Российской Федерации на реализацию мероприятий планов социального развития центров экономического роста субъектов Российской Федерации, входящих в состав Дальневосточного федерального округа	010	784 2 02 45505 02 0000 150	5 402 644 000,00	717 735 690,93	4 684 908 309,07
Межбюджетные трансферты, передаваемые бюджетам, за счет средств резервного фонда Правительства Российской Федерации	010	000 2 02 49001 00 0000 150	278 928 700,00	827 519 413,63	-548 590 713,63
Межбюджетные трансферты, передаваемые бюджетам субъектов Российской Федерации, за счет средств резервного фонда Правительства Российской Федерации	010	000 2 02 49001 02 0000 150	278 928 700,00	827 519 413,63	-548 590 713,63
Межбюджетные трансферты, передаваемые бюджетам субъектов Российской Федерации, за счет средств резервного фонда Правительства Российской Федерации	010	760 2 02 49001 02 0000 150	0,00	97 939 700,00	0,00
Межбюджетные трансферты, передаваемые бюджетам субъектов Российской Федерации, за счет средств резервного фонда Правительства Российской Федерации	010	761 2 02 49001 02 0000 150	278 928 700,00	729 579 713,63	-450 651 013,63
БЕЗВОЗМЕЗДНЫЕ ПОСТУПЛЕНИЯ ОТ ГОСУДАРСТВЕННЫХ (МУНИЦИПАЛЬНЫХ) ОРГАНИЗАЦИЙ	010	000 2 03 00000 00 0000 000	672 317 548,82	289 008 036,06	383 309 512,76
Безвозмездные поступления от государственных (муниципальных) организаций в бюджеты субъектов Российской Федерации	010	000 2 03 02000 02 0000 150	672 317 548,82	289 008 036,06	383 309 512,76
Безвозмездные поступления в бюджеты субъектов Российской Федерации от государственной корпорации - Фонда содействия реформированию жилищно-коммунального хозяйства на обеспечение мероприятий по капитальному ремонту многоквартирных домов	010	000 2 03 02030 02 0000 150	0,00	-446 806,58	0,00
Безвозмездные поступления в бюджеты субъектов Российской Федерации от государственной корпорации - Фонда содействия реформированию жилищно-коммунального хозяйства на обеспечение мероприятий по капитальному ремонту многоквартирных домов	010	768 2 03 02030 02 0000 150	0,00	-446 806,58	0,00
Безвозмездные поступления в бюджеты субъектов Российской Федерации от государственной корпорации - Фонда содействия реформированию жилищно-коммунального хозяйства на обеспечение мероприятий по переселению граждан из аварийного жилищного фонда, в том числе переселению граждан из аварийного жилищного фонда с учетом необходимости развития малоэтажного жилищного строительства	010	000 2 03 02040 02 0000 150	428 800 915,74	256 980 549,44	171 820 366,30
Безвозмездные поступления в бюджеты субъектов Российской Федерации от государственной корпорации - Фонда содействия реформированию жилищно-коммунального хозяйства на обеспечение мероприятий по переселению граждан из аварийного жилищного фонда, в том числе переселению граждан из аварийного жилищного фонда с учетом необходимости развития малоэтажного жилищного строительства	010	775 2 03 02040 02 0000 150	428 800 915,74	256 980 549,44	171 820 366,30
Безвозмездные поступления в бюджеты субъектов Российской Федерации от государственной корпорации - Фонда содействия реформированию жилищно-коммунального хозяйства на обеспечение мероприятий по модернизации систем коммунальной инфраструктуры	010	000 2 03 02080 02 0000 150	243 516 633,08	32 474 293,20	211 042 339,88
Безвозмездные поступления в бюджеты субъектов Российской Федерации от государственной корпорации - Фонда содействия реформированию жилищно-коммунального хозяйства на обеспечение мероприятий по модернизации систем коммунальной инфраструктуры	010	768 2 03 02080 02 0000 150	243 516 633,08	32 474 293,20	211 042 339,88
БЕЗВОЗМЕЗДНЫЕ ПОСТУПЛЕНИЯ ОТ НЕГОСУДАРСТВЕННЫХ ОРГАНИЗАЦИЙ	010	000 2 04 00000 00 0000 000	11 370 650,00	10 473 516,04	897 133,96
Безвозмездные поступления от негосударственных организаций в бюджеты субъектов Российской Федерации	010	000 2 04 02000 02 0000 150	11 370 650,00	10 473 516,04	897 133,96
Предоставление негосударственными организациями грантов для получателей средств бюджетов субъектов Российской Федерации	010	000 2 04 02010 02 0000 150	11 370 650,00	10 473 516,04	897 133,96
Предоставление негосударственными организациями грантов для получателей средств бюджетов субъектов Российской Федерации	010	760 2 04 02010 02 0000 150	11 370 650,00	10 473 516,04	897 133,96
ПРОЧИЕ БЕЗВОЗМЕЗДНЫЕ ПОСТУПЛЕНИЯ	010	000 2 07 00000 00 0000 000	550 000 000,00	550 000 000,00	0,00
Прочие безвозмездные поступления в бюджеты субъектов Российской Федерации	010	000 2 07 02000 02 0000 150	550 000 000,00	550 000 000,00	0,00
Прочие безвозмездные поступления в бюджеты субъектов Российской Федерации	010	000 2 07 02030 02 0000 150	550 000 000,00	550 000 000,00	0,00
Прочие безвозмездные поступления в бюджеты субъектов Российской Федерации	010	779 2 07 02030 02 0000 150	550 000 000,00	550 000 000,00	0,00
ДОХОДЫ БЮДЖЕТОВ БЮДЖЕТНОЙ СИСТЕМЫ РОССИЙСКОЙ ФЕДЕРАЦИИ ОТ ВОЗВРАТА ОСТАТКОВ СУБСИДИЙ, СУБВЕНЦИЙ И ИНЫХ МЕЖБЮДЖЕТНЫХ ТРАНСФЕРТОВ, ИМЕЮЩИХ ЦЕЛЕВОЕ НАЗНАЧЕНИЕ, ПРОШЛЫХ ЛЕТ	010	000 2 18 00000 00 0000 000	0,00	193 810 731,84	0,00
Доходы бюджетов бюджетной системы Российской Федерации от возврата бюджетами бюджетной системы Российской Федерации остатков субсидий, субвенций и иных межбюджетных трансфертов, имеющих целевое назначение, прошлых лет, а также от возврата организациями остатков субсидий прошлых лет	010	000 2 18 00000 00 0000 150	0,00	193 810 731,84	0,00
Доходы бюджетов субъектов Российской Федерации от возврата бюджетами бюджетной системы Российской Федерации остатков субсидий, субвенций и иных межбюджетных трансфертов, имеющих целевое назначение, прошлых лет, а также от возврата организациями остатков субсидий прошлых лет	010	000 2 18 00000 02 0000 150	0,00	193 810 731,84	0,00
Доходы бюджетов субъектов Российской Федерации от возврата организациями остатков субсидий прошлых лет	010	000 2 18 02000 02 0000 150	0,00	97 600 619,43	0,00
Доходы бюджетов субъектов Российской Федерации от возврата бюджетными учреждениями остатков субсидий прошлых лет	010	000 2 18 02010 02 0000 150	0,00	8 810 215,53	0,00
Доходы бюджетов субъектов Российской Федерации от возврата бюджетными учреждениями остатков субсидий прошлых лет	010	760 2 18 02010 02 0000 150	0,00	501 548,72	0,00
Доходы бюджетов субъектов Российской Федерации от возврата бюджетными учреждениями остатков субсидий прошлых лет	010	761 2 18 02010 02 0000 150	0,00	8 269 725,81	0,00
Доходы бюджетов субъектов Российской Федерации от возврата бюджетными учреждениями остатков субсидий прошлых лет	010	779 2 18 02010 02 0000 150	0,00	38 941,00	0,00
Доходы бюджетов субъектов Российской Федерации от возврата автономными учреждениями остатков субсидий прошлых лет	010	000 2 18 02020 02 0000 150	0,00	298 341,06	0,00
Доходы бюджетов субъектов Российской Федерации от возврата автономными учреждениями остатков субсидий прошлых лет	010	755 2 18 02020 02 0000 150	0,00	1 216,68	0,00
Доходы бюджетов субъектов Российской Федерации от возврата автономными учреждениями остатков субсидий прошлых лет	010	759 2 18 02020 02 0000 150	0,00	280 751,38	0,00
Доходы бюджетов субъектов Российской Федерации от возврата автономными учреждениями остатков субсидий прошлых лет	010	760 2 18 02020 02 0000 150	0,00	16 373,00	0,00
Доходы бюджетов субъектов Российской Федерации от возврата иными организациями остатков субсидий прошлых лет	010	000 2 18 02030 02 0000 150	0,00	88 492 062,84	0,00
Доходы бюджетов субъектов Российской Федерации от возврата иными организациями остатков субсидий прошлых лет	010	754 2 18 02030 02 0000 150	0,00	8 938 420,48	0,00
Доходы бюджетов субъектов Российской Федерации от возврата иными организациями остатков субсидий прошлых лет	010	768 2 18 02030 02 0000 150	0,00	79 150 381,43	0,00
Доходы бюджетов субъектов Российской Федерации от возврата иными организациями остатков субсидий прошлых лет	010	779 2 18 02030 02 0000 150	0,00	186 952,44	0,00
Доходы бюджетов субъектов Российской Федерации от возврата иными организациями остатков субсидий прошлых лет	010	785 2 18 02030 02 0000 150	0,00	1 200,00	0,00
Доходы бюджетов субъектов Российской Федерации от возврата иными организациями остатков субсидий прошлых лет	010	789 2 18 02030 02 0000 150	0,00	111 608,49	0,00
Доходы бюджетов субъектов Российской Федерации от возврата иными организациями остатков субсидий прошлых лет	010	806 2 18 02030 02 0000 150	0,00	103 500,00	0,00
Доходы бюджетов субъектов Российской Федерации от возврата остатков субсидий на государственную поддержку малого и среднего предпринимательства, включая крестьянские (фермерские) хозяйства, из бюджетов муниципальных образований	010	000 2 18 25064 02 0000 150	0,00	40 383,34	0,00
Доходы бюджетов субъектов Российской Федерации от возврата остатков субсидий на государственную поддержку малого и среднего предпринимательства, включая крестьянские (фермерские) хозяйства, из бюджетов муниципальных образований	010	784 2 18 25064 02 0000 150	0,00	40 383,34	0,00

Доходы бюджетов субъектов Российской Федерации от возврата остатков субсидий на поддержку государственных программ субъектов Российской Федерации и муниципальных программ формирования современной городской среды из бюджетов муниципальных образований	010	000 2 18 25555 02 0000 150	0,00	38 634,66	0,00
Доходы бюджетов субъектов Российской Федерации от возврата остатков субсидий на поддержку государственных программ субъектов Российской Федерации и муниципальных программ формирования современной городской среды из бюджетов муниципальных образований	010	768 2 18 25555 02 0000 150	0,00	38 634,66	0,00
Доходы бюджетов субъектов Российской Федерации от возврата остатков субвенций на осуществление полномочий по составлению (изменению) списков кандидатов в присяжные заседатели федеральных судов общей юрисдикции в Российской Федерации из бюджетов муниципальных образований	010	000 2 18 35120 02 0000 150	0,00	472 090,50	0,00
Доходы бюджетов субъектов Российской Федерации от возврата остатков субвенций на осуществление полномочий по составлению (изменению) списков кандидатов в присяжные заседатели федеральных судов общей юрисдикции в Российской Федерации из бюджетов муниципальных образований	010	785 2 18 35120 02 0000 150	0,00	472 090,50	0,00
Доходы бюджетов субъектов Российской Федерации от возврата остатков субвенций на государственную регистрацию актов гражданского состояния из бюджетов муниципальных образований	010	000 2 18 35930 02 0000 150	0,00	46 161,05	0,00
Доходы бюджетов субъектов Российской Федерации от возврата остатков субвенций на государственную регистрацию актов гражданского состояния из бюджетов муниципальных образований	010	766 2 18 35930 02 0000 150	0,00	46 161,05	0,00
Доходы бюджетов субъектов Российской Федерации от возврата остатков иных межбюджетных трансфертов на реализацию программ местного развития и обеспечение занятости для шахтерских городов и поселков из бюджетов муниципальных образований	010	000 2 18 45156 02 0000 150	0,00	2 357 712,00	0,00
Доходы бюджетов субъектов Российской Федерации от возврата остатков иных межбюджетных трансфертов на реализацию программ местного развития и обеспечение занятости для шахтерских городов и поселков из бюджетов муниципальных образований	010	752 2 18 45156 02 0000 150	0,00	2 357 712,00	0,00
Доходы бюджетов субъектов Российской Федерации от возврата остатков иных межбюджетных трансфертов на реализацию мероприятий планов социального развития центров экономического роста субъектов Российской Федерации, входящих в состав Дальневосточного федерального округа, из бюджетов муниципальных образований	010	000 2 18 45505 02 0000 150	0,00	11 463 788,47	0,00
Доходы бюджетов субъектов Российской Федерации от возврата остатков иных межбюджетных трансфертов на реализацию мероприятий планов социального развития центров экономического роста субъектов Российской Федерации, входящих в состав Дальневосточного федерального округа, из бюджетов муниципальных образований	010	768 2 18 45505 02 0000 150	0,00	11 463 788,47	0,00
Доходы бюджетов субъектов Российской Федерации от возврата остатков межбюджетных трансфертов прошлых лет на социальные выплаты безработным гражданам в соответствии с Законом Российской Федерации от 19 апреля 1991 года N 1032-1 "О занятости населения в Российской Федерации" из бюджета Пенсионного фонда Российской Федерации	010	000 2 18 52900 02 0000 150	0,00	4 728,15	0,00
Доходы бюджетов субъектов Российской Федерации от возврата остатков межбюджетных трансфертов прошлых лет на социальные выплаты безработным гражданам в соответствии с Законом Российской Федерации от 19 апреля 1991 года N 1032-1 "О занятости населения в Российской Федерации" из бюджета Пенсионного фонда Российской Федерации	010	760 2 18 52900 02 0000 150	0,00	4 728,15	0,00
Доходы бюджетов субъектов Российской Федерации от возврата прочих остатков субсидий, субвенций и иных межбюджетных трансфертов, имеющих целевое назначение, прошлых лет из бюджетов муниципальных образований	010	000 2 18 60010 02 0000 150	0,00	81 121 698,73	0,00
Доходы бюджетов субъектов Российской Федерации от возврата прочих остатков субсидий, субвенций и иных межбюджетных трансфертов, имеющих целевое назначение, прошлых лет из бюджетов муниципальных образований	010	754 2 18 60010 02 0000 150	0,00	1 239 807,27	0,00
Доходы бюджетов субъектов Российской Федерации от возврата прочих остатков субсидий, субвенций и иных межбюджетных трансфертов, имеющих целевое назначение, прошлых лет из бюджетов муниципальных образований	010	759 2 18 60010 02 0000 150	0,00	43 322 842,18	0,00
Доходы бюджетов субъектов Российской Федерации от возврата прочих остатков субсидий, субвенций и иных межбюджетных трансфертов, имеющих целевое назначение, прошлых лет из бюджетов муниципальных образований	010	768 2 18 60010 02 0000 150	0,00	1 145 056,24	0,00
Доходы бюджетов субъектов Российской Федерации от возврата прочих остатков субсидий, субвенций и иных межбюджетных трансфертов, имеющих целевое назначение, прошлых лет из бюджетов муниципальных образований	010	769 2 18 60010 02 0000 150	0,00	11 796 580,61	0,00
Доходы бюджетов субъектов Российской Федерации от возврата прочих остатков субсидий, субвенций и иных межбюджетных трансфертов, имеющих целевое назначение, прошлых лет из бюджетов муниципальных образований	010	775 2 18 60010 02 0000 150	0,00	2 325 118,72	0,00
Доходы бюджетов субъектов Российской Федерации от возврата прочих остатков субсидий, субвенций и иных межбюджетных трансфертов, имеющих целевое назначение, прошлых лет из бюджетов муниципальных образований	010	785 2 18 60010 02 0000 150	0,00	16 460,59	0,00
Доходы бюджетов субъектов Российской Федерации от возврата прочих остатков субсидий, субвенций и иных межбюджетных трансфертов, имеющих целевое назначение, прошлых лет из бюджетов муниципальных образований	010	787 2 18 60010 02 0000 150	0,00	10 565 058,55	0,00
Доходы бюджетов субъектов Российской Федерации от возврата прочих остатков субсидий, субвенций и иных межбюджетных трансфертов, имеющих целевое назначение, прошлых лет из бюджетов муниципальных образований	010	790 2 18 60010 02 0000 150	0,00	27 402,40	0,00
Доходы бюджетов субъектов Российской Федерации от возврата прочих остатков субсидий, субвенций и иных межбюджетных трансфертов, имеющих целевое назначение, прошлых лет из бюджетов муниципальных образований	010	806 2 18 60010 02 0000 150	0,00	10 683 372,17	0,00
Доходы бюджетов субъектов Российской Федерации от возврата остатков субсидий, субвенций и иных межбюджетных трансфертов, имеющих целевое назначение, прошлых лет из бюджетов субъектов Российской Федерации	010	000 2 18 90000 02 0000 150	0,00	664 915,51	0,00
Доходы бюджетов субъектов Российской Федерации от возврата остатков субсидий, субвенций и иных межбюджетных трансфертов, имеющих целевое назначение, прошлых лет из бюджетов субъектов Российской Федерации	010	774 2 18 90000 02 0000 150	0,00	664 915,51	0,00
ВОЗВРАТ ОСТАТКОВ СУБСИДИЙ, СУБВЕНЦИЙ И ИНЫХ МЕЖБЮДЖЕТНЫХ ТРАНСФЕРТОВ, ИМЕЮЩИХ ЦЕЛЕВОЕ НАЗНАЧЕНИЕ, ПРОШЛЫХ ЛЕТ	010	000 2 19 00000 00 0000 000	0,00	-77 133 144,06	0,00
Возврат остатков субсидий, субвенций и иных межбюджетных трансфертов, имеющих целевое назначение, прошлых лет из бюджетов субъектов Российской Федерации	010	000 2 19 00000 02 0000 150	0,00	-77 133 144,06	0,00
Возврат остатков субсидий на государственную поддержку малого и среднего предпринимательства, включая крестьянские (фермерские) хозяйства, из бюджетов субъектов Российской Федерации	010	000 2 19 25064 02 0000 150	0,00	-71 139,76	0,00
Возврат остатков субсидий на государственную поддержку малого и среднего предпринимательства, включая крестьянские (фермерские) хозяйства, из бюджетов субъектов Российской Федерации	010	784 2 19 25064 02 0000 150	0,00	-71 139,76	0,00
Возврат остатков субсидий на ежемесячную денежную выплату, назначаемую в случае рождения третьего ребенка или последующих детей до достижения ребенком возраста трех лет, из бюджетов субъектов Российской Федерации	010	000 2 19 25084 02 0000 150	0,00	-424 823,21	0,00
Возврат остатков субсидий на ежемесячную денежную выплату, назначаемую в случае рождения третьего ребенка или последующих детей до достижения ребенком возраста трех лет, из бюджетов субъектов Российской Федерации	010	760 2 19 25084 02 0000 150	0,00	-424 823,21	0,00
Возврат остатков субсидий на реализацию мероприятий, предусмотренных региональной программой переселения, включенной в Государственную программу по оказанию содействия добровольному переселению в Российскую Федерацию соотечественников, проживающих за рубежом, из бюджетов субъектов Российской Федерации	010	000 2 19 25086 02 0000 150	0,00	-64,82	0,00
Возврат остатков субсидий на реализацию мероприятий, предусмотренных региональной программой переселения, включенной в Государственную программу по оказанию содействия добровольному переселению в Российскую Федерацию соотечественников, проживающих за рубежом, из бюджетов субъектов Российской Федерации	010	760 2 19 25086 02 0000 150	0,00	-64,82	0,00
Возврат остатков субсидий на реализацию отдельных мероприятий государственной программы Российской Федерации "Развитие здравоохранения" из бюджетов субъектов Российской Федерации	010	000 2 19 25382 02 0000 150	0,00	-242 024,29	0,00
Возврат остатков субсидий на реализацию отдельных мероприятий государственной программы Российской Федерации "Развитие здравоохранения" из бюджетов субъектов Российской Федерации	010	761 2 19 25382 02 0000 150	0,00	-242 024,29	0,00
Возврат остатков субсидий на компенсацию отдельным категориям граждан оплаты взноса на капитальный ремонт общего имущества в многоквартирном доме из бюджетов субъектов Российской Федерации	010	000 2 19 25462 02 0000 150	0,00	-318 988,19	0,00
Возврат остатков субсидий на компенсацию отдельным категориям граждан оплаты взноса на капитальный ремонт общего имущества в многоквартирном доме из бюджетов субъектов Российской Федерации	010	760 2 19 25462 02 0000 150	0,00	-318 988,19	0,00
Возврат остатков субсидии на реализацию дополнительных мероприятий в сфере занятости населения из бюджетов субъектов Российской Федерации	010	000 2 19 25478 02 0000 150	0,00	-7 390 888,81	0,00
Возврат остатков субсидии на реализацию дополнительных мероприятий в сфере занятости населения из бюджетов субъектов Российской Федерации	010	760 2 19 25478 02 0000 150	0,00	-7 390 888,81	0,00
Возврат остатков субсидий на реализацию мероприятий по обеспечению жильем молодых семей из бюджетов субъектов Российской Федерации	010	000 2 19 25497 02 0000 150	0,00	-389 209,53	0,00
Возврат остатков субсидий на реализацию мероприятий по обеспечению жильем молодых семей из бюджетов субъектов Российской Федерации	010	774 2 19 25497 02 0000 150	0,00	-389 209,53	0,00
Возврат остатков субсидий на оказание несвязанной поддержки сельскохозяйственным товаропроизводителям в области растениеводства из бюджетов субъектов Российской Федерации	010	000 2 19 25541 02 0000 150	0,00	-2 980 183,09	0,00
Возврат остатков субсидий на оказание несвязанной поддержки сельскохозяйственным товаропроизводителям в области растениеводства из бюджетов субъектов Российской Федерации	010	758 2 19 25541 02 0000 150	0,00	-2 980 183,09	0,00
Возврат остатков субсидий на содействие достижению целевых показателей региональных программ развития агропромышленного комплекса из бюджетов субъектов Российской Федерации	010	000 2 19 25543 02 0000 150	0,00	-1 716 102,09	0,00

Возврат остатков субсидий на содействие достижению целевых показателей региональных программ развития агропромышленного комплекса из бюджетов субъектов Российской Федерации	010	758 2 19 25543 02 0000 150	0,00	-1 716 102,09	0,00
Возврат остатков субсидий на реализацию мероприятий по устойчивому развитию сельских территорий из бюджетов субъектов Российской Федерации	010	000 2 19 25567 02 0000 150	0,00	-1 902 700,00	0,00
Возврат остатков субсидий на реализацию мероприятий по устойчивому развитию сельских территорий из бюджетов субъектов Российской Федерации	010	758 2 19 25567 02 0000 150	0,00	-1 902 700,00	0,00
Возврат остатков субвенций на осуществление полномочий по составлению (изменению) списков кандидатов в присяжные заседатели федеральных судов общей юрисдикции в Российской Федерации из бюджетов субъектов Российской Федерации	010	000 2 19 35120 02 0000 150	0,00	-472 090,50	0,00
Возврат остатков субвенций на осуществление полномочий по составлению (изменению) списков кандидатов в присяжные заседатели федеральных судов общей юрисдикции в Российской Федерации из бюджетов субъектов Российской Федерации	010	785 2 19 35120 02 0000 150	0,00	-472 090,50	0,00
Возврат остатков субвенций на осуществление отдельных полномочий в области лесных отношений из бюджетов субъектов Российской Федерации	010	000 2 19 35129 02 0000 150	0,00	-24 971,74	0,00
Возврат остатков субвенций на осуществление отдельных полномочий в области лесных отношений из бюджетов субъектов Российской Федерации	010	807 2 19 35129 02 0000 150	0,00	-24 971,74	0,00
Возврат остатков субвенций на оплату жилищно-коммунальных услуг отдельным категориям граждан из бюджетов субъектов Российской Федерации	010	000 2 19 35250 02 0000 150	0,00	-539 107,89	0,00
Возврат остатков субвенций на оплату жилищно-коммунальных услуг отдельным категориям граждан из бюджетов субъектов Российской Федерации	010	760 2 19 35250 02 0000 150	0,00	-539 107,89	0,00
Возврат остатков субвенций на выплату единовременного пособия при всех формах устройства детей, лишенных родительского попечения, в семью из бюджетов субъектов Российской Федерации	010	000 2 19 35260 02 0000 150	0,00	-87 398,66	0,00
Возврат остатков субвенций на выплату единовременного пособия при всех формах устройства детей, лишенных родительского попечения, в семью из бюджетов субъектов Российской Федерации	010	759 2 19 35260 02 0000 150	0,00	-87 398,66	0,00
Возврат остатков субвенций на выплату единовременного пособия беременной жене военнослужащего, проходящего военную службу по призыву, а также ежемесячного пособия на ребенка военнослужащего, проходящего военную службу по призыву, в соответствии с Федеральным законом от 19 мая 1995 года N 81-ФЗ "О государственных пособиях гражданам, имеющим детей" из бюджетов субъектов Российской Федерации	010	000 2 19 35270 02 0000 150	0,00	-33 327,84	0,00
Возврат остатков субвенций на выплату единовременного пособия беременной жене военнослужащего, проходящего военную службу по призыву, а также ежемесячного пособия на ребенка военнослужащего, проходящего военную службу по призыву, в соответствии с Федеральным законом от 19 мая 1995 года N 81-ФЗ "О государственных пособиях гражданам, имеющим детей" из бюджетов субъектов Российской Федерации	010	760 2 19 35270 02 0000 150	0,00	-33 327,84	0,00
Возврат остатков субвенций на социальные выплаты безработным гражданам в соответствии с Законом Российской Федерации от 19 апреля 1991 года № 1032-I "О занятости населения в Российской Федерации" из бюджетов субъектов Российской Федерации	010	000 2 19 35290 02 0000 150	0,00	-248 799,52	0,00
Возврат остатков субвенций на социальные выплаты безработным гражданам в соответствии с Законом Российской Федерации от 19 апреля 1991 года № 1032-I "О занятости населения в Российской Федерации" из бюджетов субъектов Российской Федерации	010	760 2 19 35290 02 0000 150	0,00	-248 799,52	0,00
Возврат остатков субвенций на выплату государственных пособий лицам, не подлежащим обязательному социальному страхованию на случай временной нетрудоспособности и в связи с материнством, и лицам, уволенным в связи с ликвидацией организаций (прекращением деятельности, полномочий физическими лицами), в соответствии с Федеральным законом от 19 мая 1995 года N 81-ФЗ "О государственных пособиях гражданам, имеющим детей" из бюджетов субъектов Российской Федерации	010	000 2 19 35380 02 0000 150	0,00	-350 997,40	0,00
Возврат остатков субвенций на выплату государственных пособий лицам, не подлежащим обязательному социальному страхованию на случай временной нетрудоспособности и в связи с материнством, и лицам, уволенным в связи с ликвидацией организаций (прекращением деятельности, полномочий физическими лицами), в соответствии с Федеральным законом от 19 мая 1995 года N 81-ФЗ "О государственных пособиях гражданам, имеющим детей" из бюджетов субъектов Российской Федерации	010	760 2 19 35380 02 0000 150	0,00	-350 997,40	0,00
Возврат остатков субвенций на увеличение площади лесовосстановления из бюджетов субъектов Российской Федерации	010	000 2 19 35429 02 0000 150	0,00	-0,36	0,00
Возврат остатков субвенций на увеличение площади лесовосстановления из бюджетов субъектов Российской Федерации	010	807 2 19 35429 02 0000 150	0,00	-0,36	0,00
Возврат остатков субвенций на оснащение учреждений, выполняющих мероприятия по воспроизводству лесов, специализированной лесохозяйственной техникой и оборудованием для проведения комплекса мероприятий по лесовосстановлению и лесоразведению из бюджетов субъектов Российской Федерации	010	000 2 19 35430 02 0000 150	0,00	-642,18	0,00
Возврат остатков субвенций на оснащение учреждений, выполняющих мероприятия по воспроизводству лесов, специализированной лесохозяйственной техникой и оборудованием для проведения комплекса мероприятий по лесовосстановлению и лесоразведению из бюджетов субъектов Российской Федерации	010	807 2 19 35430 02 0000 150	0,00	-642,18	0,00
Возврат остатков субвенций на оснащение специализированных учреждений органов государственной власти субъектов Российской Федерации лесопожарной техникой и оборудованием для проведения комплекса мероприятий по охране лесов от пожаров из бюджетов субъектов Российской Федерации	010	000 2 19 35432 02 0000 150	0,00	-0,33	0,00
Возврат остатков субвенций на оснащение специализированных учреждений органов государственной власти субъектов Российской Федерации лесопожарной техникой и оборудованием для проведения комплекса мероприятий по охране лесов от пожаров из бюджетов субъектов Российской Федерации	010	807 2 19 35432 02 0000 150	0,00	-0,33	0,00
Возврат остатков субвенций на выполнение полномочий Российской Федерации по осуществлению ежемесячной выплаты в связи с рождением (усыновлением) первого ребенка из бюджетов субъектов Российской Федерации	010	000 2 19 35573 02 0000 150	0,00	-139 745,55	0,00
Возврат остатков субвенций на выполнение полномочий Российской Федерации по осуществлению ежемесячной выплаты в связи с рождением (усыновлением) первого ребенка из бюджетов субъектов Российской Федерации	010	760 2 19 35573 02 0000 150	0,00	-139 745,55	0,00
Возврат остатков единой субвенции из бюджетов субъектов Российской Федерации	010	000 2 19 35900 02 0000 150	0,00	-60 467,27	0,00
Возврат остатков единой субвенции из бюджетов субъектов Российской Федерации	010	752 2 19 35900 02 0000 150	0,00	-60 467,27	0,00
Возврат остатков иных межбюджетных трансфертов на выплату региональной доплаты к пенсии из бюджетов субъектов Российской Федерации	010	000 2 19 45153 02 0000 150	0,00	-1 543 461,07	0,00
Возврат остатков иных межбюджетных трансфертов на выплату региональной доплаты к пенсии из бюджетов субъектов Российской Федерации	010	760 2 19 45153 02 0000 150	0,00	-1 543 461,07	0,00
Возврат остатков иных межбюджетных трансфертов на реализацию программ местного развития и обеспечение занятости для шахтерских городов и поселков из бюджетов субъектов Российской Федерации	010	000 2 19 45156 02 0000 150	0,00	-2 357 712,00	0,00
Возврат остатков иных межбюджетных трансфертов на реализацию программ местного развития и обеспечение занятости для шахтерских городов и поселков из бюджетов субъектов Российской Федерации	010	752 2 19 45156 02 0000 150	0,00	-2 357 712,00	0,00
Возврат остатков иных межбюджетных трансфертов на организацию профессионального обучения и дополнительного профессионального образования лиц предпенсионного возраста из бюджетов субъектов Российской Федерации	010	000 2 19 45294 02 0000 150	0,00	-211 485,04	0,00
Возврат остатков иных межбюджетных трансфертов на организацию профессионального обучения и дополнительного профессионального образования лиц предпенсионного возраста из бюджетов субъектов Российской Федерации	010	760 2 19 45294 02 0000 150	0,00	-211 485,04	0,00
Возврат остатков иных межбюджетных трансфертов на реализацию мероприятий планов социального развития центров экономического роста субъектов Российской Федерации, входящих в состав Дальневосточного федерального округа, из бюджетов субъектов Российской Федерации	010	000 2 19 45505 02 0000 150	0,00	-41 421 333,88	0,00
Возврат остатков иных межбюджетных трансфертов на реализацию мероприятий планов социального развития центров экономического роста субъектов Российской Федерации, входящих в состав Дальневосточного федерального округа, из бюджетов субъектов Российской Федерации	010	784 2 19 45505 02 0000 150	0,00	-41 421 333,88	0,00
Возврат остатков межбюджетных трансфертов прошлых лет на осуществление единовременных выплат медицинским работникам из бюджетов субъектов Российской Федерации	010	000 2 19 51360 02 0000 150	0,00	-686 923,48	0,00
Возврат остатков межбюджетных трансфертов прошлых лет на осуществление единовременных выплат медицинским работникам из бюджетов субъектов Российской Федерации	010	761 2 19 51360 02 0000 150	0,00	-686 923,48	0,00
Возврат прочих остатков субсидий, субвенций и иных межбюджетных трансфертов, имеющих целевое назначение, прошлых лет из бюджетов субъектов Российской Федерации	010	000 2 19 90000 02 0000 150	0,00	-13 518 555,56	0,00
Возврат прочих остатков субсидий, субвенций и иных межбюджетных трансфертов, имеющих целевое назначение, прошлых лет из бюджетов субъектов Российской Федерации	010	760 2 19 90000 02 0000 150	0,00	-12 832 268,27	0,00
Возврат прочих остатков субсидий, субвенций и иных межбюджетных трансфертов, имеющих целевое назначение, прошлых лет из бюджетов субъектов Российской Федерации	010	790 2 19 90000 02 0000 150	0,00	-686 287,29	0,00

Наименование показателя	Код строки	Код расхода по бюджетной классификации				Утвержденные бюджетные назначения	Исполнено	Неисполненные назначения
1	2	3				4	5	6
Расходы бюджета - всего	200	x				168 573 474 167,02	62 040 609 082,54	106 532 865 084,48
в том числе:								
Государственная программа Приморского края "Развитие здравоохранения Приморского края" на 2020-2027 годы	200	000	0000	0100000000	000	33 401 889 492,59	11 998 297 934,50	21 403 591 558,09
Министерство здравоохранения Приморского края	200	761	0000	0100000000	000	31 744 610 154,26	11 821 876 942,34	19 922 733 211,92
ОБРАЗОВАНИЕ	200	761	0700	0100000000	000	273 950 371,39	129 772 207,62	144 178 163,77
Среднее профессиональное образование	200	761	0704	0100000000	000	273 950 371,39	129 772 207,62	144 178 163,77
Подпрограмма "Формирование эффективной системы организации медицинской помощи"	200	761	0704	0110000000	000	4 667 718,00	0,00	4 667 718,00
Основное мероприятие "Развитие и укрепление материально-технической базы краевых государственных учреждений здравоохранения"	200	761	0704	0110300000	000	4 667 718,00	0,00	4 667 718,00

Мероприятия по обеспечению требований пожарной безопасности в краевых государственных учреждениях Приморского края	200	761	0704	0110370850	000	4 667 718,00	0,00	4 667 718,00
Предоставление субсидий бюджетным, автономным учреждениям и иным некоммерческим организациям	200	761	0704	0110370850	600	4 667 718,00	0,00	4 667 718,00
Субсидии бюджетным учреждениям	200	761	0704	0110370850	610	4 667 718,00	0,00	4 667 718,00
Субсидии бюджетным учреждениям на иные цели	200	761	0704	0110370850	612	4 667 718,00	0,00	4 667 718,00
Подпрограмма "Развитие кадрового потенциала"	200	761	0704	0130000000	000	269 282 653,39	129 772 207,62	139 510 445,77
Основное мероприятие "Обеспечение деятельности, развитие и укрепление материально-технической базы профессиональных образовательных учреждений"	200	761	0704	0130100000	000	269 282 653,39	129 772 207,62	139 510 445,77
Расходы на обеспечение деятельности (оказание услуг, выполнение работ) краевых государственных учреждений	200	761	0704	0130170590	000	237 049 738,39	118 931 923,97	118 117 814,42
Предоставление субсидий бюджетным, автономным учреждениям и иным некоммерческим организациям	200	761	0704	0130170590	600	237 049 738,39	118 931 923,97	118 117 814,42
Субсидии бюджетным учреждениям	200	761	0704	0130170590	610	237 049 738,39	118 931 923,97	118 117 814,42
Субсидии бюджетным учреждениям на финансовое обеспечение государственного (муниципального) задания на оказание государственных (муниципальных) услуг (выполнение работ)	200	761	0704	0130170590	611	237 049 738,39	118 931 923,97	118 117 814,42
Обеспечение видеонаблюдения и иные мероприятия, направленные на защищенность объектов (территорий) краевых государственных учреждений Приморского края	200	761	0704	0130170840	000	3 000 000,00	0,00	3 000 000,00
Предоставление субсидий бюджетным, автономным учреждениям и иным некоммерческим организациям	200	761	0704	0130170840	600	3 000 000,00	0,00	3 000 000,00
Субсидии бюджетным учреждениям	200	761	0704	0130170840	610	3 000 000,00	0,00	3 000 000,00
Субсидии бюджетным учреждениям на иные цели	200	761	0704	0130170840	612	3 000 000,00	0,00	3 000 000,00
Расходы на обеспечение питанием обучающихся по очной форме обучения в краевых государственных профессиональных образовательных организациях, реализующих образовательные программы среднего профессионального образования	200	761	0704	0130170920	000	10 873 600,00	2 589 400,00	8 284 200,00
Предоставление субсидий бюджетным, автономным учреждениям и иным некоммерческим организациям	200	761	0704	0130170920	600	10 873 600,00	2 589 400,00	8 284 200,00
Субсидии бюджетным учреждениям	200	761	0704	0130170920	610	10 873 600,00	2 589 400,00	8 284 200,00
Субсидии бюджетным учреждениям на иные цели	200	761	0704	0130170920	612	10 873 600,00	2 589 400,00	8 284 200,00
Стипендии обучающимся в краевых государственных профессиональных образовательных учреждениях	200	761	0704	0130170990	000	7 014 280,00	3 619 549,50	3 394 730,50
Предоставление субсидий бюджетным, автономным учреждениям и иным некоммерческим организациям	200	761	0704	0130170990	600	7 014 280,00	3 619 549,50	3 394 730,50
Субсидии бюджетным учреждениям	200	761	0704	0130170990	610	7 014 280,00	3 619 549,50	3 394 730,50
Субсидии бюджетным учреждениям на иные цели	200	761	0704	0130170990	612	7 014 280,00	3 619 549,50	3 394 730,50
Социальное обеспечение детей-сирот и детей, оставшихся без попечения родителей, и лиц из числа детей-сирот и детей, оставшихся без попечения родителей, обучающихся в краевых государственных учреждениях	200	761	0704	0130181160	000	11 345 035,00	4 631 334,15	6 713 700,85
Социальное обеспечение и иные выплаты населению	200	761	0704	0130181160	300	11 345 035,00	4 631 334,15	6 713 700,85
Социальные выплаты гражданам, кроме публичных нормативных социальных выплат	200	761	0704	0130181160	320	11 345 035,00	4 631 334,15	6 713 700,85
Пособия, компенсации и иные социальные выплаты гражданам, кроме публичных нормативных обязательств	200	761	0704	0130181160	321	11 345 035,00	4 631 334,15	6 713 700,85
ЗДРАВООХРАНЕНИЕ	200	761	0900	0100000000	000	19 163 257 925,87	5 614 475 834,40	13 548 782 091,47
Стационарная медицинская помощь	200	761	0901	0100000000	000	9 018 405 923,74	2 237 934 019,48	6 780 471 904,26
Подпрограмма "Формирование эффективной системы организации медицинской помощи"	200	761	0901	0110000000	000	8 454 504 366,74	2 178 345 198,30	6 276 159 168,44
Основное мероприятие "Обеспечение деятельности краевых государственных учреждений здравоохранения"	200	761	0901	0110200000	000	3 791 566 597,54	1 985 610 755,18	1 805 955 842,36
Оснащение (переоснащение) дополнительно создаваемого или перепрофилируемого коечного фонда краевых государственных учреждений здравоохранения для оказания медицинской помощи больным новой коронавирусной инфекцией	200	761	0901	0110258320	000	758 400 000,00	557 484 767,72	200 915 232,28
Закупка товаров, работ и услуг для обеспечения государственных (муниципальных) нужд	200	761	0901	0110258320	200	258 075 000,00	64 373 340,00	193 701 660,00
Иные закупки товаров, работ и услуг для обеспечения государственных (муниципальных) нужд	200	761	0901	0110258320	240	258 075 000,00	64 373 340,00	193 701 660,00
Прочая закупка товаров, работ и услуг	200	761	0901	0110258320	244	258 075 000,00	64 373 340,00	193 701 660,00
Предоставление субсидий бюджетным, автономным учреждениям и иным некоммерческим организациям	200	761	0901	0110258320	600	500 325 000,00	493 111 427,72	7 213 572,28
Субсидии бюджетным учреждениям	200	761	0901	0110258320	610	464 812 550,00	457 598 977,72	7 213 572,28
Субсидии бюджетным учреждениям на иные цели	200	761	0901	0110258320	612	464 812 550,00	457 598 977,72	7 213 572,28
Субсидии автономным учреждениям	200	761	0901	0110258320	620	35 512 450,00	35 512 450,00	0,00
Субсидии автономным учреждениям на иные цели	200	761	0901	0110258320	622	35 512 450,00	35 512 450,00	0,00
Расходы на оказание медицинской помощи в экстренной форме не застрахованным и не идентифицированным в системе обязательного медицинского страхования гражданам при заболеваниях и состояниях, входящих в территориальную программу обязательного медицинского страхования	200	761	0901	0110270330	000	18 339 417,00	5 952 979,43	12 386 437,57
Предоставление субсидий бюджетным, автономным учреждениям и иным некоммерческим организациям	200	761	0901	0110270330	600	18 339 417,00	5 952 979,43	12 386 437,57
Субсидии бюджетным учреждениям	200	761	0901	0110270330	610	13 898 272,00	3 452 290,34	10 445 981,66
Субсидии бюджетным учреждениям на иные цели	200	761	0901	0110270330	612	13 898 272,00	3 452 290,34	10 445 981,66
Субсидии автономным учреждениям	200	761	0901	0110270330	620	4 441 145,00	2 500 689,09	1 940 455,91
Субсидии автономным учреждениям на иные цели	200	761	0901	0110270330	622	4 441 145,00	2 500 689,09	1 940 455,91
Расходы на обеспечение деятельности (оказание услуг, выполнение работ) краевых государственных учреждений	200	761	0901	0110270590	000	2 956 468 880,54	1 409 996 598,83	1 546 472 281,71
Предоставление субсидий бюджетным, автономным учреждениям и иным некоммерческим организациям	200	761	0901	0110270590	600	2 956 468 880,54	1 409 996 598,83	1 546 472 281,71
Субсидии бюджетным учреждениям	200	761	0901	0110270590	610	2 820 026 663,18	1 339 027 925,83	1 480 998 737,35
Субсидии бюджетным учреждениям на финансовое обеспечение государственного (муниципального) задания на оказание государственных (муниципальных) услуг (выполнение работ)	200	761	0901	0110270590	611	2 820 026 663,18	1 339 027 925,83	1 480 998 737,35
Субсидии автономным учреждениям	200	761	0901	0110270590	620	136 442 217,36	70 968 673,00	65 473 544,36
Субсидии автономным учреждениям на финансовое обеспечение государственного (муниципального) задания на оказание государственных (муниципальных) услуг (выполнение работ)	200	761	0901	0110270590	621	136 442 217,36	70 968 673,00	65 473 544,36
Субсидия на погашение кредиторской задолженности краевым государственным учреждениям здравоохранения	200	761	0901	0110270830	000	36 000 000,00	0,00	36 000 000,00
Предоставление субсидий бюджетным, автономным учреждениям и иным некоммерческим организациям	200	761	0901	0110270830	600	36 000 000,00	0,00	36 000 000,00
Субсидии бюджетным учреждениям	200	761	0901	0110270830	610	36 000 000,00	0,00	36 000 000,00
Субсидии бюджетным учреждениям на иные цели	200	761	0901	0110270830	612	36 000 000,00	0,00	36 000 000,00
Обеспечение равных условий оплаты труда, установленных нормативными правовыми актами Приморского края, работникам краевых государственных учреждений здравоохранения, финансовое обеспечение которых осуществляется за счет средств обязательного медицинского страхования	200	761	0901	0110271420	000	22 358 300,00	12 176 409,20	10 181 890,80
Предоставление субсидий бюджетным, автономным учреждениям и иным некоммерческим организациям	200	761	0901	0110271420	600	22 358 300,00	12 176 409,20	10 181 890,80
Субсидии бюджетным учреждениям	200	761	0901	0110271420	610	22 358 300,00	12 176 409,20	10 181 890,80
Субсидии бюджетным учреждениям на иные цели	200	761	0901	0110271420	612	22 358 300,00	12 176 409,20	10 181 890,80
Основное мероприятие "Развитие и укрепление материально-технической базы краевых государственных учреждений здравоохранения"	200	761	0901	0110300000	000	1 457 146 019,20	33 916 432,98	1 423 229 586,22
Проведение работ по капитальному ремонту в краевых государственных учреждениях здравоохранения Приморского края согласно плану социального развития центров экономического роста Приморского края за счет средств федерального бюджета	200	761	0901	0110355051	000	190 736 000,00	7 164 069,68	183 571 930,32
Предоставление субсидий бюджетным, автономным учреждениям и иным некоммерческим организациям	200	761	0901	0110355051	600	190 736 000,00	7 164 069,68	183 571 930,32
Субсидии бюджетным учреждениям	200	761	0901	0110355051	610	36 256 000,00	7 164 069,68	29 091 930,32
Субсидии бюджетным учреждениям на иные цели	200	761	0901	0110355051	612	36 256 000,00	7 164 069,68	29 091 930,32
Субсидии автономным учреждениям	200	761	0901	0110355051	620	154 480 000,00	0,00	154 480 000,00
Субсидии автономным учреждениям на иные цели	200	761	0901	0110355051	622	154 480 000,00	0,00	154 480 000,00

Благоустройство территорий, прилегающих к краевым государственным учреждениям	200	761	0901	0110370550	000	196 931 038,00	5 175 481,03	191 755 556,97
Предоставление субсидий бюджетным, автономным учреждениям и иным некоммерческим организациям	200	761	0901	0110370550	600	196 931 038,00	5 175 481,03	191 755 556,97
Субсидии бюджетным учреждениям	200	761	0901	0110370550	610	194 931 038,00	5 175 481,03	189 755 556,97
Субсидии бюджетным учреждениям на иные цели	200	761	0901	0110370550	612	194 931 038,00	5 175 481,03	189 755 556,97
Субсидии автономным учреждениям	200	761	0901	0110370550	620	2 000 000,00	0,00	2 000 000,00
Субсидии автономным учреждениям на иные цели	200	761	0901	0110370550	622	2 000 000,00	0,00	2 000 000,00
Расходы по оплате договоров на выполнение работ, оказание услуг, связанных с капитальным ремонтом нефинансовых активов, полученных в аренду или безвозмездное пользование, закрепленных за краевыми государственными учреждениями на праве оперативного управления	200	761	0901	0110370600	000	1 067 596 381,20	21 504 547,95	1 046 091 833,25
Предоставление субсидий бюджетным, автономным учреждениям и иным некоммерческим организациям	200	761	0901	0110370600	600	1 067 596 381,20	21 504 547,95	1 046 091 833,25
Субсидии бюджетным учреждениям	200	761	0901	0110370600	610	934 519 717,00	18 609 353,00	915 910 364,00
Субсидии бюджетным учреждениям на иные цели	200	761	0901	0110370600	612	934 519 717,00	18 609 353,00	915 910 364,00
Субсидии автономным учреждениям	200	761	0901	0110370600	620	133 076 664,20	2 895 194,95	130 181 469,25
Субсидии автономным учреждениям на иные цели	200	761	0901	0110370600	622	133 076 664,20	2 895 194,95	130 181 469,25
Проведение работ по капитальному ремонту в краевых государственных учреждениях здравоохранения Приморского края согласно плану социального развития центров экономического роста Приморского края за счет средств краевого бюджета	200	761	0901	01103B5051	000	1 882 600,00	72 334,32	1 810 265,68
Предоставление субсидий бюджетным, автономным учреждениям и иным некоммерческим организациям	200	761	0901	01103B5051	600	1 882 600,00	72 334,32	1 810 265,68
Субсидии бюджетным учреждениям	200	761	0901	01103B5051	610	362 600,00	72 334,32	290 265,68
Субсидии бюджетным учреждениям на иные цели	200	761	0901	01103B5051	612	362 600,00	72 334,32	290 265,68
Субсидии автономным учреждениям	200	761	0901	01103B5051	620	1 520 000,00	0,00	1 520 000,00
Субсидии автономным учреждениям на иные цели	200	761	0901	01103B5051	622	1 520 000,00	0,00	1 520 000,00
Основное мероприятие "Организация обеспечения учреждений здравоохранения Приморского края медицинским оборудованием"	200	761	0901	0110400000	000	2 450 688 650,00	158 818 010,14	2 291 870 639,86
Приобретение специального медицинского оборудования для краевых государственных учреждений здравоохранения	200	761	0901	0110423620	000	162 790 000,00	18 620 000,00	144 170 000,00
Закупка товаров, работ и услуг для обеспечения государственных (муниципальных) нужд	200	761	0901	0110423620	200	162 790 000,00	18 620 000,00	144 170 000,00
Иные закупки товаров, работ и услуг для обеспечения государственных (муниципальных) нужд	200	761	0901	0110423620	240	162 790 000,00	18 620 000,00	144 170 000,00
Прочая закупка товаров, работ и услуг	200	761	0901	0110423620	244	162 790 000,00	18 620 000,00	144 170 000,00
Приобретение медицинского оборудования в краевых государственных учреждениях здравоохранения Приморского края согласно плану социального развития центров экономического роста Приморского края за счет средств федерального бюджета	200	761	0901	0110455053	000	39 370 000,00	6 438 170,70	32 931 829,30
Предоставление субсидий бюджетным, автономным учреждениям и иным некоммерческим организациям	200	761	0901	0110455053	600	39 370 000,00	6 438 170,70	32 931 829,30
Субсидии бюджетным учреждениям	200	761	0901	0110455053	610	39 370 000,00	6 438 170,70	32 931 829,30
Субсидии бюджетным учреждениям на иные цели	200	761	0901	0110455053	612	39 370 000,00	6 438 170,70	32 931 829,30
Расходы на приобретение краевыми государственными учреждениями особо ценного движимого имущества	200	761	0901	0110470610	000	379 456 600,00	45 320 303,36	334 136 296,64
Предоставление субсидий бюджетным, автономным учреждениям и иным некоммерческим организациям	200	761	0901	0110470610	600	379 456 600,00	45 320 303,36	334 136 296,64
Субсидии бюджетным учреждениям	200	761	0901	0110470610	610	304 642 000,00	41 396 077,16	263 245 922,84
Субсидии бюджетным учреждениям на иные цели	200	761	0901	0110470610	612	304 642 000,00	41 396 077,16	263 245 922,84
Субсидии автономным учреждениям	200	761	0901	0110470610	620	74 814 600,00	3 924 226,20	70 890 373,80
Субсидии автономным учреждениям на иные цели	200	761	0901	0110470610	622	74 814 600,00	3 924 226,20	70 890 373,80
Расходы на приобретение краевыми государственными учреждениями здравоохранения специального медицинского оборудования	200	761	0901	0110470620	000	1 850 982 150,00	74 369 536,08	1 776 612 613,92
Предоставление субсидий бюджетным, автономным учреждениям и иным некоммерческим организациям	200	761	0901	0110470620	600	1 850 982 150,00	74 369 536,08	1 776 612 613,92
Субсидии бюджетным учреждениям	200	761	0901	0110470620	610	1 714 294 150,00	74 369 536,08	1 639 924 613,92
Субсидии бюджетным учреждениям на иные цели	200	761	0901	0110470620	612	1 714 294 150,00	74 369 536,08	1 639 924 613,92
Субсидии автономным учреждениям	200	761	0901	0110470620	620	136 688 000,00	0,00	136 688 000,00
Субсидии автономным учреждениям на иные цели	200	761	0901	0110470620	622	136 688 000,00	0,00	136 688 000,00
Приобретение аппаратов для искусственной вентиляции легких	200	761	0901	01104R8110	000	18 089 900,00	14 070 000,00	4 019 900,00
Закупка товаров, работ и услуг для обеспечения государственных (муниципальных) нужд	200	761	0901	01104R8110	200	18 089 900,00	14 070 000,00	4 019 900,00
Иные закупки товаров, работ и услуг для обеспечения государственных (муниципальных) нужд	200	761	0901	01104R8110	240	18 089 900,00	14 070 000,00	4 019 900,00
Прочая закупка товаров, работ и услуг	200	761	0901	01104R8110	244	18 089 900,00	14 070 000,00	4 019 900,00
Федеральный проект "Борьба с онкологическими заболеваниями"	200	761	0901	011N300000	000	755 103 100,00	0,00	755 103 100,00
Переоснащение медицинских организаций, оказывающих медицинскую помощь больным с онкологическими заболеваниями	200	761	0901	011N351900	000	755 103 100,00	0,00	755 103 100,00
Предоставление субсидий бюджетным, автономным учреждениям и иным некоммерческим организациям	200	761	0901	011N351900	600	755 103 100,00	0,00	755 103 100,00
Субсидии бюджетным учреждениям	200	761	0901	011N351900	610	755 103 100,00	0,00	755 103 100,00
Субсидии бюджетным учреждениям на иные цели	200	761	0901	011N351900	612	755 103 100,00	0,00	755 103 100,00
Подпрограмма "Совершенствование медицинской помощи, укрепление здоровья населения и формирование здорового образа жизни"	200	761	0901	0120000000	000	563 901 557,00	59 588 821,18	504 312 735,82
Основное мероприятие "Развитие службы родовспоможения и детства Приморского края"	200	761	0901	0120200000	000	35 983 560,00	0,00	35 983 560,00
Приобретение расходных материалов для неонатального и аудиологического скрининга за счет средств краевого бюджета	200	761	0901	0120221700	000	35 983 560,00	0,00	35 983 560,00
Закупка товаров, работ и услуг для обеспечения государственных (муниципальных) нужд	200	761	0901	0120221700	200	35 983 560,00	0,00	35 983 560,00
Иные закупки товаров, работ и услуг для обеспечения государственных (муниципальных) нужд	200	761	0901	0120221700	240	35 983 560,00	0,00	35 983 560,00
Прочая закупка товаров, работ и услуг	200	761	0901	0120221700	244	35 983 560,00	0,00	35 983 560,00
Основное мероприятие "Организация мероприятий, направленных на борьбу с социально значимыми заболеваниями"	200	761	0901	0120300000	000	72 223 182,00	29 909 139,00	42 314 043,00
Реализация мероприятий по предупреждению и борьбе с социально значимыми инфекционными заболеваниями, направленных на закупку диагностических средств для выявления, определения чувствительности микобактерии туберкулеза и мониторинга лечения лиц, больных туберкулезом с множественной лекарственной устойчивостью возбудителя	200	761	0901	01203R2021	000	37 739 319,00	29 795 139,00	7 944 180,00
Закупка товаров, работ и услуг для обеспечения государственных (муниципальных) нужд	200	761	0901	01203R2021	200	37 739 319,00	29 795 139,00	7 944 180,00
Иные закупки товаров, работ и услуг для обеспечения государственных (муниципальных) нужд	200	761	0901	01203R2021	240	37 739 319,00	29 795 139,00	7 944 180,00
Прочая закупка товаров, работ и услуг	200	761	0901	01203R2021	244	37 739 319,00	29 795 139,00	7 944 180,00
Реализация мероприятий по предупреждению и борьбе с социально значимыми инфекционными заболеваниями, направленных на закупку диагностических средств для выявления и мониторинга лечения лиц, инфицированных вирусом иммунодефицита человека, в том числе в сочетании с вирусами гепатитов В и (или) С	200	761	0901	01203R2022	000	28 723 409,00	0,00	28 723 409,00
Закупка товаров, работ и услуг для обеспечения государственных (муниципальных) нужд	200	761	0901	01203R2022	200	28 723 409,00	0,00	28 723 409,00
Иные закупки товаров, работ и услуг для обеспечения государственных (муниципальных) нужд	200	761	0901	01203R2022	240	28 723 409,00	0,00	28 723 409,00
Прочая закупка товаров, работ и услуг	200	761	0901	01203R2022	244	28 723 409,00	0,00	28 723 409,00
Реализация мероприятий по предупреждению и борьбе с социально значимыми инфекционными заболеваниями, направленных на профилактику ВИЧ-инфекции и гепатитов В и С	200	761	0901	01203R2023	000	5 760 454,00	114 000,00	5 646 454,00
Закупка товаров, работ и услуг для обеспечения государственных (муниципальных) нужд	200	761	0901	01203R2023	200	5 760 454,00	114 000,00	5 646 454,00
Иные закупки товаров, работ и услуг для обеспечения государственных (муниципальных) нужд	200	761	0901	01203R2023	240	5 760 454,00	114 000,00	5 646 454,00
Прочая закупка товаров, работ и услуг	200	761	0901	01203R2023	244	5 760 454,00	114 000,00	5 646 454,00

Основное мероприятие "Организация оказания специализированной и высокотехнологичной медицинской помощи жителям Приморского края"	200	761	0901	0120400000	000	123 958 397,00	21 570 207,62	102 388 189,38
Расходы на проезд медицинских работников медицинских организаций, подведомственных уполномоченному органу исполнительной власти Приморского края в сфере здравоохранения, сопровождающих лиц, указанных в статье 19 Закона Приморского края от 08.04.2011 № 750-КЗ "О здравоохранении в Приморском крае", к месту оказания высокотехнологичной и специализированной медицинской помощи	200	761	0901	0120471440	000	6 250 000,00	150 000,00	6 100 000,00
Предоставление субсидий бюджетным, автономным учреждениям и иным некоммерческим организациям	200	761	0901	0120471440	600	6 250 000,00	150 000,00	6 100 000,00
Субсидии бюджетным учреждениям	200	761	0901	0120471440	610	6 000 000,00	150 000,00	5 850 000,00
Субсидии бюджетным учреждениям на иные цели	200	761	0901	0120471440	612	6 000 000,00	150 000,00	5 850 000,00
Субсидии автономным учреждениям	200	761	0901	0120471440	620	250 000,00	0,00	250 000,00
Субсидии автономным учреждениям на иные цели	200	761	0901	0120471440	622	250 000,00	0,00	250 000,00
Компенсация стоимости проезда граждан Приморского края в медицинские организации, расположенные за пределами Приморского края для оказания специализированной и высокотехнологичной медицинской помощи	200	761	0901	0120481100	000	14 838 130,00	0,00	14 838 130,00
Социальное обеспечение и иные выплаты населению	200	761	0901	0120481100	300	14 838 130,00	0,00	14 838 130,00
Социальные выплаты гражданам, кроме публичных нормативных социальных выплат	200	761	0901	0120481100	320	14 838 130,00	0,00	14 838 130,00
Пособия, компенсации и иные социальные выплаты гражданам, кроме публичных нормативных обязательств	200	761	0901	0120481100	321	14 838 130,00	0,00	14 838 130,00
Компенсация стоимости проезда детей и сопровождающих их лиц, беременных женщин в медицинские организации, расположенные за пределами Приморского края для оказания специализированной и высокотехнологичной медицинской помощи	200	761	0901	0120481440	000	29 500 000,00	450 000,00	29 050 000,00
Социальное обеспечение и иные выплаты населению	200	761	0901	0120481440	300	29 500 000,00	450 000,00	29 050 000,00
Социальные выплаты гражданам, кроме публичных нормативных социальных выплат	200	761	0901	0120481440	320	29 500 000,00	450 000,00	29 050 000,00
Пособия, компенсации и иные социальные выплаты гражданам, кроме публичных нормативных обязательств	200	761	0901	0120481440	321	29 500 000,00	450 000,00	29 050 000,00
Оказание высокотехнологичной медицинской помощи, не включенной в базовую программу обязательного медицинского страхования, в краевых государственных учреждениях здравоохранения	200	761	0901	01204R4020	000	73 370 267,00	20 970 207,62	52 400 059,38
Предоставление субсидий бюджетным, автономным учреждениям и иным некоммерческим организациям	200	761	0901	01204R4020	600	73 370 267,00	20 970 207,62	52 400 059,38
Субсидии бюджетным учреждениям	200	761	0901	01204R4020	610	46 331 258,40	16 296 201,84	30 035 056,56
Субсидии бюджетным учреждениям на иные цели	200	761	0901	01204R4020	612	46 331 258,40	16 296 201,84	30 035 056,56
Субсидии автономным учреждениям	200	761	0901	01204R4020	620	27 039 008,60	4 674 005,78	22 365 002,82
Субсидии автономным учреждениям на иные цели	200	761	0901	01204R4020	622	27 039 008,60	4 674 005,78	22 365 002,82
Основное мероприятие "Развитие паллиативной медицинской помощи"	200	761	0901	0120500000	000	79 046 818,00	8 109 474,56	70 937 343,44
Развитие паллиативной медицинской помощи	200	761	0901	01205R2010	000	79 046 818,00	8 109 474,56	70 937 343,44
Закупка товаров, работ и услуг для обеспечения государственных (муниципальных) нужд	200	761	0901	01205R2010	200	29 886 932,00	0,00	29 886 932,00
Иные закупки товаров, работ и услуг для обеспечения государственных (муниципальных) нужд	200	761	0901	01205R2010	240	29 886 932,00	0,00	29 886 932,00
Прочая закупка товаров, работ и услуг	200	761	0901	01205R2010	244	29 886 932,00	0,00	29 886 932,00
Социальное обеспечение и иные выплаты населению	200	761	0901	01205R2010	300	49 159 886,00	8 109 474,56	41 050 411,44
Социальные выплаты гражданам, кроме публичных нормативных социальных выплат	200	761	0901	01205R2010	320	49 159 886,00	8 109 474,56	41 050 411,44
Приобретение товаров, работ, услуг в пользу граждан в целях их социального обеспечения	200	761	0901	01205R2010	323	49 159 886,00	8 109 474,56	41 050 411,44
Федеральный проект "Борьба с сердечно-сосудистыми заболеваниями"	200	761	0901	012N200000	000	252 689 600,00	0,00	252 689 600,00
Оснащение оборудованием региональных сосудистых центров и первичных сосудистых отделений	200	761	0901	012N251920	000	252 689 600,00	0,00	252 689 600,00
Закупка товаров, работ и услуг для обеспечения государственных (муниципальных) нужд	200	761	0901	012N251920	200	126 910 000,00	0,00	126 910 000,00
Иные закупки товаров, работ и услуг для обеспечения государственных (муниципальных) нужд	200	761	0901	012N251920	240	126 910 000,00	0,00	126 910 000,00
Прочая закупка товаров, работ и услуг	200	761	0901	012N251920	244	126 910 000,00	0,00	126 910 000,00
Предоставление субсидий бюджетным, автономным учреждениям и иным некоммерческим организациям	200	761	0901	012N251920	600	125 779 600,00	0,00	125 779 600,00
Субсидии бюджетным учреждениям	200	761	0901	012N251920	610	125 779 600,00	0,00	125 779 600,00
Субсидии бюджетным учреждениям на иные цели	200	761	0901	012N251920	612	125 779 600,00	0,00	125 779 600,00
Амбулаторная помощь	200	761	0902	0100000000	000	6 661 576 115,00	1 894 003 149,60	4 767 572 965,40
Подпрограмма "Формирование эффективной системы организации медицинской помощи"	200	761	0902	0110000000	000	4 192 225 079,00	688 622 498,48	3 503 602 580,52
Основное мероприятие "Обеспечение деятельности краевых государственных учреждений здравоохранения"	200	761	0902	0110200000	000	1 184 850 374,24	546 938 139,36	637 912 234,88
Обеспечение проведения ежегодного медицинского осмотра государственных гражданских служащих органов исполнительной власти Приморского края, аппарата Губернатора Приморского края и Правительства Приморского края	200	761	0902	0110222690	000	8 000 000,00	0,00	8 000 000,00
Закупка товаров, работ и услуг для обеспечения государственных (муниципальных) нужд	200	761	0902	0110222690	200	8 000 000,00	0,00	8 000 000,00
Иные закупки товаров, работ и услуг для обеспечения государственных (муниципальных) нужд	200	761	0902	0110222690	240	8 000 000,00	0,00	8 000 000,00
Прочая закупка товаров, работ и услуг	200	761	0902	0110222690	244	8 000 000,00	0,00	8 000 000,00
Расходы на оказание медицинской помощи в экстренной форме не застрахованным и не идентифицированным в системе обязательного медицинского страхования гражданам при заболеваниях и состояниях, входящих в территориальную программу обязательного медицинского страхования	200	761	0902	0110270330	000	2 675 988,00	227 454,03	2 448 533,97
Предоставление субсидий бюджетным, автономным учреждениям и иным некоммерческим организациям	200	761	0902	0110270330	600	2 675 988,00	227 454,03	2 448 533,97
Субсидии бюджетным учреждениям	200	761	0902	0110270330	610	1 591 918,00	227 454,03	1 364 463,97
Субсидии бюджетным учреждениям на иные цели	200	761	0902	0110270330	612	1 591 918,00	227 454,03	1 364 463,97
Субсидии автономным учреждениям	200	761	0902	0110270330	620	1 084 070,00	0,00	1 084 070,00
Субсидии автономным учреждениям на иные цели	200	761	0902	0110270330	622	1 084 070,00	0,00	1 084 070,00
Расходы на обеспечение деятельности (оказание услуг, выполнение работ) краевых государственных учреждений	200	761	0902	0110270590	000	1 040 731 225,66	500 350 750,84	540 380 474,82
Предоставление субсидий бюджетным, автономным учреждениям и иным некоммерческим организациям	200	761	0902	0110270590	600	1 040 731 225,66	500 350 750,84	540 380 474,82
Субсидии бюджетным учреждениям	200	761	0902	0110270590	610	791 984 694,15	374 499 409,49	417 485 284,66
Субсидии бюджетным учреждениям на финансовое обеспечение государственного (муниципального) задания на оказание государственных (муниципальных) услуг (выполнение работ)	200	761	0902	0110270590	611	791 984 694,15	374 499 409,49	417 485 284,66
Субсидии автономным учреждениям	200	761	0902	0110270590	620	248 746 531,51	125 851 341,35	122 895 190,16
Субсидии автономным учреждениям на финансовое обеспечение государственного (муниципального) задания на оказание государственных (муниципальных) услуг (выполнение работ)	200	761	0902	0110270590	621	248 746 531,51	125 851 341,35	122 895 190,16
Приобретение санитарного автотранспорта краевыми государственными учреждениями здравоохранения	200	761	0902	0110270940	000	22 898 960,58	3 007 166,67	19 891 793,91
Предоставление субсидий бюджетным, автономным учреждениям и иным некоммерческим организациям	200	761	0902	0110270940	600	22 898 960,58	3 007 166,67	19 891 793,91
Субсидии бюджетным учреждениям	200	761	0902	0110270940	610	21 682 960,58	3 007 166,67	18 675 793,91
Субсидии бюджетным учреждениям на иные цели	200	761	0902	0110270940	612	21 682 960,58	3 007 166,67	18 675 793,91
Субсидии автономным учреждениям	200	761	0902	0110270940	620	1 216 000,00	0,00	1 216 000,00
Субсидии автономным учреждениям на иные цели	200	761	0902	0110270940	622	1 216 000,00	0,00	1 216 000,00
Зубопротезирование участников Великой Отечественной войны и приравненных к ним лиц	200	761	0902	0110270980	000	15 000 000,00	196 620,00	14 803 380,00
Предоставление субсидий бюджетным, автономным учреждениям и иным некоммерческим организациям	200	761	0902	0110270980	600	15 000 000,00	196 620,00	14 803 380,00
Субсидии бюджетным учреждениям	200	761	0902	0110270980	610	13 000 000,00	196 620,00	12 803 380,00
Субсидии бюджетным учреждениям на иные цели	200	761	0902	0110270980	612	13 000 000,00	196 620,00	12 803 380,00
Субсидии автономным учреждениям	200	761	0902	0110270980	620	2 000 000,00	0,00	2 000 000,00
Субсидии автономным учреждениям на иные цели	200	761	0902	0110270980	622	2 000 000,00	0,00	2 000 000,00

Оплата коммунальных услуг в фельдшерско-акушерских пунктах краевых государственных учреждений здравоохранения	200	761	0902	0110271310	000	73 980 000,00	31 309 466,59	42 670 533,41
Предоставление субсидий бюджетным, автономным учреждениям и иным некоммерческим организациям	200	761	0902	0110271310	600	73 980 000,00	31 309 466,59	42 670 533,41
Субсидии бюджетным учреждениям	200	761	0902	0110271310	610	73 980 000,00	31 309 466,59	42 670 533,41
Субсидии бюджетным учреждениям на иные цели	200	761	0902	0110271310	612	73 980 000,00	31 309 466,59	42 670 533,41
Обеспечение равных условий оплаты труда, установленных нормативными правовыми актами Приморского края, работникам краевых государственных учреждений здравоохранения, финансовое обеспечение которых осуществляется за счет средств обязательного медицинского страхования	200	761	0902	0110271420	000	21 564 200,00	11 846 681,23	9 717 518,77
Предоставление субсидий бюджетным, автономным учреждениям и иным некоммерческим организациям	200	761	0902	0110271420	600	21 564 200,00	11 846 681,23	9 717 518,77
Субсидии бюджетным учреждениям	200	761	0902	0110271420	610	21 564 200,00	11 846 681,23	9 717 518,77
Субсидии бюджетным учреждениям на иные цели	200	761	0902	0110271420	612	21 564 200,00	11 846 681,23	9 717 518,77
Основное мероприятие "Развитие и укрепление материально-технической базы краевых государственных учреждений здравоохранения"	200	761	0902	0110300000	000	741 395 490,00	26 815 215,45	714 580 274,55
Приобретение санитарного автотранспорта для краевых государственных учреждений здравоохранения	200	761	0902	0110324400	000	62 136 000,00	0,00	62 136 000,00
Закупка товаров, работ и услуг для обеспечения государственных (муниципальных) нужд	200	761	0902	0110324400	200	62 136 000,00	0,00	62 136 000,00
Иные закупки товаров, работ и услуг для обеспечения государственных (муниципальных) нужд	200	761	0902	0110324400	240	62 136 000,00	0,00	62 136 000,00
Прочая закупка товаров, работ и услуг	200	761	0902	0110324400	244	62 136 000,00	0,00	62 136 000,00
Благоустройство территорий, прилегающих к краевым государственным учреждениям	200	761	0902	0110370550	000	13 382 619,00	0,00	13 382 619,00
Предоставление субсидий бюджетным, автономным учреждениям и иным некоммерческим организациям	200	761	0902	0110370550	600	13 382 619,00	0,00	13 382 619,00
Субсидии бюджетным учреждениям	200	761	0902	0110370550	610	13 382 619,00	0,00	13 382 619,00
Субсидии бюджетным учреждениям на иные цели	200	761	0902	0110370550	612	13 382 619,00	0,00	13 382 619,00
Расходы по оплате договоров на выполнение работ, оказание услуг, связанных с капитальным ремонтом нефинансовых активов, полученных в аренду или безвозмездное пользование, закрепленных за краевыми государственными учреждениями на праве оперативного управления	200	761	0902	0110370600	000	665 876 871,00	26 815 215,45	639 061 655,55
Предоставление субсидий бюджетным, автономным учреждениям и иным некоммерческим организациям	200	761	0902	0110370600	600	665 876 871,00	26 815 215,45	639 061 655,55
Субсидии бюджетным учреждениям	200	761	0902	0110370600	610	664 376 871,00	26 815 215,45	637 561 655,55
Субсидии бюджетным учреждениям на иные цели	200	761	0902	0110370600	612	664 376 871,00	26 815 215,45	637 561 655,55
Субсидии автономным учреждениям	200	761	0902	0110370600	620	1 500 000,00	0,00	1 500 000,00
Субсидии автономным учреждениям на иные цели	200	761	0902	0110370600	622	1 500 000,00	0,00	1 500 000,00
Основное мероприятие "Организация обеспечения учреждений здравоохранения Приморского края медицинским оборудованием"	200	761	0902	0110400000	000	1 049 052 987,42	65 060 391,10	983 992 596,32
Приобретение специального медицинского оборудования для краевых государственных учреждений здравоохранения	200	761	0902	0110423620	000	31 000 000,00	0,00	31 000 000,00
Закупка товаров, работ и услуг для обеспечения государственных (муниципальных) нужд	200	761	0902	0110423620	200	31 000 000,00	0,00	31 000 000,00
Иные закупки товаров, работ и услуг для обеспечения государственных (муниципальных) нужд	200	761	0902	0110423620	240	31 000 000,00	0,00	31 000 000,00
Прочая закупка товаров, работ и услуг	200	761	0902	0110423620	244	31 000 000,00	0,00	31 000 000,00
Приобретение медицинского оборудования в краевых государственных учреждениях здравоохранения Приморского края согласно плану социального развития центров экономического роста Приморского края за счет средств федерального бюджета	200	761	0902	0110455053	000	32 500 000,00	0,00	32 500 000,00
Предоставление субсидий бюджетным, автономным учреждениям и иным некоммерческим организациям	200	761	0902	0110455053	600	32 500 000,00	0,00	32 500 000,00
Субсидии бюджетным учреждениям	200	761	0902	0110455053	610	32 500 000,00	0,00	32 500 000,00
Субсидии бюджетным учреждениям на иные цели	200	761	0902	0110455053	612	32 500 000,00	0,00	32 500 000,00
Расходы на приобретение краевыми государственными учреждениями особо ценного движимого имущества	200	761	0902	0110470610	000	123 090 039,42	10 782 387,93	112 307 651,49
Предоставление субсидий бюджетным, автономным учреждениям и иным некоммерческим организациям	200	761	0902	0110470610	600	123 090 039,42	10 782 387,93	112 307 651,49
Субсидии бюджетным учреждениям	200	761	0902	0110470610	610	123 090 039,42	10 782 387,93	112 307 651,49
Субсидии бюджетным учреждениям на иные цели	200	761	0902	0110470610	612	123 090 039,42	10 782 387,93	112 307 651,49
Расходы на приобретение краевыми государственными учреждениями здравоохранения специального медицинского оборудования	200	761	0902	0110470620	000	862 462 948,00	54 278 003,17	808 184 944,83
Предоставление субсидий бюджетным, автономным учреждениям и иным некоммерческим организациям	200	761	0902	0110470620	600	862 462 948,00	54 278 003,17	808 184 944,83
Субсидии бюджетным учреждениям	200	761	0902	0110470620	610	849 612 948,00	49 738 016,48	799 874 931,52
Субсидии бюджетным учреждениям на иные цели	200	761	0902	0110470620	612	849 612 948,00	49 738 016,48	799 874 931,52
Субсидии автономным учреждениям	200	761	0902	0110470620	620	12 850 000,00	4 539 986,69	8 310 013,31
Субсидии автономным учреждениям на иные цели	200	761	0902	0110470620	622	12 850 000,00	4 539 986,69	8 310 013,31
Федеральный проект "Развитие системы оказания первичной медико-санитарной помощи"	200	761	0902	011N100000	000	835 564 113,34	39 753 614,14	795 810 499,20
Создание и замена фельдшерских, фельдшерско-акушерских пунктов и врачебных амбулаторий для населенных пунктов с численностью населения от 100 до 2000 человек	200	761	0902	011N151960	000	42 491 800,00	0,00	42 491 800,00
Предоставление субсидий бюджетным, автономным учреждениям и иным некоммерческим организациям	200	761	0902	011N151960	600	42 491 800,00	0,00	42 491 800,00
Субсидии бюджетным учреждениям	200	761	0902	011N151960	610	42 491 800,00	0,00	42 491 800,00
Субсидии бюджетным учреждениям на иные цели	200	761	0902	011N151960	612	42 491 800,00	0,00	42 491 800,00
Приобретение медицинского и немедицинского оборудования для оснащения фельдшерско-акушерских пунктов и врачебных амбулаторий	200	761	0902	011N170950	000	72 775 780,00	5 547 380,72	67 228 399,28
Предоставление субсидий бюджетным, автономным учреждениям и иным некоммерческим организациям	200	761	0902	011N170950	600	72 775 780,00	5 547 380,72	67 228 399,28
Субсидии бюджетным учреждениям	200	761	0902	011N170950	610	72 775 780,00	5 547 380,72	67 228 399,28
Субсидии бюджетным учреждениям на иные цели	200	761	0902	011N170950	612	72 775 780,00	5 547 380,72	67 228 399,28
Приобретение, установка модульных фельдшерско - акушерских пунктов и врачебных амбулаторий на территории Приморского края	200	761	0902	011N171140	000	293 140 000,00	8 550 000,00	284 590 000,00
Предоставление субсидий бюджетным, автономным учреждениям и иным некоммерческим организациям	200	761	0902	011N171140	600	293 140 000,00	8 550 000,00	284 590 000,00
Субсидии бюджетным учреждениям	200	761	0902	011N171140	610	293 140 000,00	8 550 000,00	284 590 000,00
Субсидии бюджетным учреждениям на иные цели	200	761	0902	011N171140	612	293 140 000,00	8 550 000,00	284 590 000,00
Приобретение передвижных мобильных комплексов	200	761	0902	011N171230	000	144 156 533,34	0,00	144 156 533,34
Предоставление субсидий бюджетным, автономным учреждениям и иным некоммерческим организациям	200	761	0902	011N171230	600	144 156 533,34	0,00	144 156 533,34
Субсидии бюджетным учреждениям	200	761	0902	011N171230	610	144 156 533,34	0,00	144 156 533,34
Субсидии бюджетным учреждениям на иные цели	200	761	0902	011N171230	612	144 156 533,34	0,00	144 156 533,34
Создание и внедрение новой модели медицинской организации, оказывающей первичную медико-санитарную помощь "Бережливая поликлиника" в краевых государственных учреждениях здравоохранения	200	761	0902	011N171380	000	283 000 000,00	25 656 233,42	257 343 766,58
Предоставление субсидий бюджетным, автономным учреждениям и иным некоммерческим организациям	200	761	0902	011N171380	600	283 000 000,00	25 656 233,42	257 343 766,58
Субсидии бюджетным учреждениям	200	761	0902	011N171380	610	283 000 000,00	25 656 233,42	257 343 766,58
Субсидии бюджетным учреждениям на иные цели	200	761	0902	011N171380	612	283 000 000,00	25 656 233,42	257 343 766,58
Федеральный проект "Развитие детского здравоохранения, включая создание современной инфраструктуры оказания медицинской помощи детям"	200	761	0902	011N400000	000	381 362 114,00	10 055 138,43	371 306 975,57
Приобретение расходных материалов для проведения пренатальной (дородовой) диагностики нарушений развития ребенка за счет средств краевого бюджета	200	761	0902	011N421710	000	31 300 000,00	0,00	31 300 000,00
Закупка товаров, работ и услуг для обеспечения государственных (муниципальных) нужд	200	761	0902	011N421710	200	31 300 000,00	0,00	31 300 000,00
Иные закупки товаров, работ и услуг для обеспечения государственных (муниципальных) нужд	200	761	0902	011N421710	240	31 300 000,00	0,00	31 300 000,00
Прочая закупка товаров, работ и услуг	200	761	0902	011N421710	244	31 300 000,00	0,00	31 300 000,00
Развитие материально-технической базы детских поликлиник и детских поликлинических отделений медицинских организаций, оказывающих первичную медико-санитарную помощь	200	761	0902	011N451700	000	176 111 809,00	0,00	176 111 809,00

Предоставление субсидий бюджетным, автономным учреждениям и иным некоммерческим организациям	200	761	0902	011N451700	600	176 111 809,00	0,00	176 111 809,00
Субсидии бюджетным учреждениям	200	761	0902	011N451700	610	135 401 809,00	0,00	135 401 809,00
Субсидии бюджетным учреждениям на иные цели	200	761	0902	011N451700	612	135 401 809,00	0,00	135 401 809,00
Субсидии автономным учреждениям	200	761	0902	011N451700	620	40 710 000,00	0,00	40 710 000,00
Субсидии автономным учреждениям на иные цели	200	761	0902	011N451700	622	40 710 000,00	0,00	40 710 000,00
Расходы на реализацию организационно-планировочных решений внутренних пространств детских поликлиник и детских поликлинических отделений краевых государственных медицинских организаций	200	761	0902	011N471180	000	173 950 305,00	10 055 138,43	163 895 166,57
Предоставление субсидий бюджетным, автономным учреждениям и иным некоммерческим организациям	200	761	0902	011N471180	600	173 950 305,00	10 055 138,43	163 895 166,57
Субсидии бюджетным учреждениям	200	761	0902	011N471180	610	166 850 305,00	8 911 172,43	157 939 132,57
Субсидии бюджетным учреждениям на иные цели	200	761	0902	011N471180	612	166 850 305,00	8 911 172,43	157 939 132,57
Субсидии автономным учреждениям	200	761	0902	011N471180	620	7 100 000,00	1 143 966,00	5 956 034,00
Субсидии автономным учреждениям на иные цели	200	761	0902	011N471180	622	7 100 000,00	1 143 966,00	5 956 034,00
Подпрограмма "Совершенствование медицинской помощи, укрепление здоровья населения и формирование здорового образа жизни"	200	761	0902	0120000000	000	2 469 351 036,00	1 205 380 651,12	1 263 970 384,88
Основное мероприятие "Организация обеспечения населения Приморского края льготными лекарственными средствами"	200	761	0902	0120100000	000	2 281 258 973,00	1 154 645 459,87	1 126 613 513,13
Обеспечение лекарственными препаратами, изделиями медицинского назначения, расходными материалами, а также специализированными продуктами питания для детей за счет средств краевого бюджета	200	761	0902	0120121600	000	1 726 679 473,00	886 987 047,26	839 692 425,74
Закупка товаров, работ и услуг для обеспечения государственных (муниципальных) нужд	200	761	0902	0120121600	200	1 726 679 473,00	886 987 047,26	839 692 425,74
Иные закупки товаров, работ и услуг для обеспечения государственных (муниципальных) нужд	200	761	0902	0120121600	240	1 726 679 473,00	886 987 047,26	839 692 425,74
Прочая закупка товаров, работ и услуг	200	761	0902	0120121600	244	1 726 679 473,00	886 987 047,26	839 692 425,74
Приобретение медицинских изделий, лекарственных препаратов, расходных материалов и дезинфицирующих средств для реализации мероприятий по недопущению завоза и распространения коронавирусной инфекции	200	761	0902	0120124430	000	60 000 000,00	17 978 427,20	42 021 572,80
Закупка товаров, работ и услуг для обеспечения государственных (муниципальных) нужд	200	761	0902	0120124430	200	60 000 000,00	17 978 427,20	42 021 572,80
Иные закупки товаров, работ и услуг для обеспечения государственных (муниципальных) нужд	200	761	0902	0120124430	240	60 000 000,00	17 978 427,20	42 021 572,80
Прочая закупка товаров, работ и услуг	200	761	0902	0120124430	244	60 000 000,00	17 978 427,20	42 021 572,80
Реализация отдельных полномочий в области лекарственного обеспечения	200	761	0902	0120151610	000	131 967 000,00	75 399 281,54	56 567 718,46
Закупка товаров, работ и услуг для обеспечения государственных (муниципальных) нужд	200	761	0902	0120151610	200	69 717 450,00	51 618 518,16	18 098 931,84
Иные закупки товаров, работ и услуг для обеспечения государственных (муниципальных) нужд	200	761	0902	0120151610	240	69 717 450,00	51 618 518,16	18 098 931,84
Прочая закупка товаров, работ и услуг	200	761	0902	0120151610	244	69 717 450,00	51 618 518,16	18 098 931,84
Социальное обеспечение и иные выплаты населению	200	761	0902	0120151610	300	62 249 550,00	23 780 763,38	38 468 786,62
Социальные выплаты гражданам, кроме публичных нормативных социальных выплат	200	761	0902	0120151610	320	62 249 550,00	23 780 763,38	38 468 786,62
Приобретение товаров, работ, услуг в пользу граждан в целях их социального обеспечения	200	761	0902	0120151610	323	62 249 550,00	23 780 763,38	38 468 786,62
Реализация отдельных полномочий в области лекарственного обеспечения населения закрытых административно-территориальных образований, обслуживаемых федеральными государственными бюджетными учреждениями здравоохранения, находящимися в ведении Федерального медико-биологического агентства	200	761	0902	0120151970	000	1 920 600,00	356 761,74	1 563 838,26
Закупка товаров, работ и услуг для обеспечения государственных (муниципальных) нужд	200	761	0902	0120151970	200	1 920 600,00	356 761,74	1 563 838,26
Иные закупки товаров, работ и услуг для обеспечения государственных (муниципальных) нужд	200	761	0902	0120151970	240	1 920 600,00	356 761,74	1 563 838,26
Прочая закупка товаров, работ и услуг	200	761	0902	0120151970	244	1 920 600,00	356 761,74	1 563 838,26
Организационные мероприятия, связанные с обеспечением лиц лекарственными препаратами, предназначенными для лечения больных гемофилией, муковисцидозом, гипофизарным нанизмом, болезнью Гоше, злокачественными новообразованиями лимфоидной, кроветворной и родственных им тканей, рассеянным склерозом, гемолитико-уремическим синдромом, юношеским артритом с системным началом, мукополисахаридозом I, II и VI типов, апластической анемией неуточненной, наследственным дефицитом факторов II (фибриногена), VII (лабильного), X (Стюарта-Прауэра), а также после трансплантации органов и (или) тканей	200	761	0902	0120152160	000	3 901 800,00	1 361 479,15	2 540 320,85
Закупка товаров, работ и услуг для обеспечения государственных (муниципальных) нужд	200	761	0902	0120152160	200	3 901 800,00	1 361 479,15	2 540 320,85
Иные закупки товаров, работ и услуг для обеспечения государственных (муниципальных) нужд	200	761	0902	0120152160	240	3 901 800,00	1 361 479,15	2 540 320,85
Прочая закупка товаров, работ и услуг	200	761	0902	0120152160	244	3 901 800,00	1 361 479,15	2 540 320,85
Оказание отдельным категориям граждан социальной услуги по обеспечению лекарственными препаратами для медицинского применения по рецептам на лекарственные препараты, медицинскими изделиями по рецептам на медицинские изделия, а также специализированными продуктами лечебного питания для детей-инвалидов	200	761	0902	0120154600	000	356 790 100,00	172 562 462,98	184 227 637,02
Закупка товаров, работ и услуг для обеспечения государственных (муниципальных) нужд	200	761	0902	0120154600	200	105 603 450,00	16 052 444,76	89 551 005,24
Иные закупки товаров, работ и услуг для обеспечения государственных (муниципальных) нужд	200	761	0902	0120154600	240	105 603 450,00	16 052 444,76	89 551 005,24
Прочая закупка товаров, работ и услуг	200	761	0902	0120154600	244	105 603 450,00	16 052 444,76	89 551 005,24
Социальное обеспечение и иные выплаты населению	200	761	0902	0120154600	300	251 186 650,00	156 510 018,22	94 676 631,78
Социальные выплаты гражданам, кроме публичных нормативных социальных выплат	200	761	0902	0120154600	320	251 186 650,00	156 510 018,22	94 676 631,78
Приобретение товаров, работ, услуг в пользу граждан в целях их социального обеспечения	200	761	0902	0120154600	323	251 186 650,00	156 510 018,22	94 676 631,78
Основное мероприятие "Развитие службы родовспоможения и детства Приморского края"	200	761	0902	0120200000	000	11 756 540,00	1 533 604,00	10 222 936,00
Обеспечение полноценным питанием беременных женщин, кормящих матерей, а также детей в возрасте до трех лет по заключению врачей	200	761	0902	0120221760	000	11 756 540,00	1 533 604,00	10 222 936,00
Закупка товаров, работ и услуг для обеспечения государственных (муниципальных) нужд	200	761	0902	0120221760	200	11 756 540,00	1 533 604,00	10 222 936,00
Иные закупки товаров, работ и услуг для обеспечения государственных (муниципальных) нужд	200	761	0902	0120221760	240	11 756 540,00	1 533 604,00	10 222 936,00
Прочая закупка товаров, работ и услуг	200	761	0902	0120221760	244	11 756 540,00	1 533 604,00	10 222 936,00
Федеральный проект "Борьба с сердечно-сосудистыми заболеваниями"	200	761	0902	012N200000	000	84 981 123,00	48 773 497,00	36 207 626,00
Обеспечение профилактики развития сердечно-сосудистых заболеваний и сердечно-сосудистых осложнений у пациентов высокого риска, находящихся на диспансерном наблюдении	200	761	0902	012N255860	000	84 981 123,00	48 773 497,00	36 207 626,00
Социальное обеспечение и иные выплаты населению	200	761	0902	012N255860	300	84 981 123,00	48 773 497,00	36 207 626,00
Социальные выплаты гражданам, кроме публичных нормативных социальных выплат	200	761	0902	012N255860	320	84 981 123,00	48 773 497,00	36 207 626,00
Приобретение товаров, работ, услуг в пользу граждан в целях их социального обеспечения	200	761	0902	012N255860	323	84 981 123,00	48 773 497,00	36 207 626,00
Федеральный проект "Борьба с онкологическими заболеваниями"	200	761	0902	012N300000	000	91 100 000,00	173 690,25	90 926 309,75
Мероприятия, направленные на совершенствование медицинской помощи больным с онкологическими заболеваниями	200	761	0902	012N371480	000	91 100 000,00	173 690,25	90 926 309,75
Предоставление субсидий бюджетным, автономным учреждениям и иным некоммерческим организациям	200	761	0902	012N371480	600	91 100 000,00	173 690,25	90 926 309,75
Субсидии бюджетным учреждениям	200	761	0902	012N371480	610	91 100 000,00	173 690,25	90 926 309,75
Субсидии бюджетным учреждениям на иные цели	200	761	0902	012N371480	612	91 100 000,00	173 690,25	90 926 309,75
Федеральный проект "Старшее поколение"	200	761	0902	012P300000	000	254 400,00	254 400,00	0,00

Проведение вакцинации против пневмококовой инфекции граждан старше трудоспособного возраста из групп риска, проживающих в организациях социального обслуживания	200	761	0902	012Р354680	000	254 400,00	254 400,00	0,00
Закупка товаров, работ и услуг для обеспечения государственных (муниципальных) нужд	200	761	0902	012Р354680	200	254 400,00	254 400,00	0,00
Иные закупки товаров, работ и услуг для обеспечения государственных (муниципальных) нужд	200	761	0902	012Р354680	240	254 400,00	254 400,00	0,00
Прочая закупка товаров, работ и услуг	200	761	0902	012Р354680	244	254 400,00	254 400,00	0,00
Медицинская помощь в дневных стационарах всех типов	200	761	0903	0100000000	000	105 694 132,96	49 366 313,97	56 327 818,99
Подпрограмма "Формирование эффективной системы организации медицинской помощи"	200	761	0903	0110000000	000	105 694 132,96	49 366 313,97	56 327 818,99
Основное мероприятие "Обеспечение деятельности краевых государственных учреждений здравоохранения"	200	761	0903	0110200000	000	105 694 132,96	49 366 313,97	56 327 818,99
Расходы на обеспечение деятельности (оказание услуг, выполнение работ) краевых государственных учреждений	200	761	0903	0110270590	000	105 133 632,96	49 111 862,08	56 021 770,88
Предоставление субсидий бюджетным, автономным учреждениям и иным некоммерческим организациям	200	761	0903	0110270590	600	105 133 632,96	49 111 862,08	56 021 770,88
Субсидии бюджетным учреждениям	200	761	0903	0110270590	610	78 762 249,96	35 811 170,51	42 951 079,45
Субсидии бюджетным учреждениям на финансовое обеспечение государственного (муниципального) задания на оказание государственных (муниципальных) услуг (выполнение работ)	200	761	0903	0110270590	611	78 762 249,96	35 811 170,51	42 951 079,45
Субсидии автономным учреждениям	200	761	0903	0110270590	620	26 371 383,00	13 300 691,57	13 070 691,43
Субсидии автономным учреждениям на финансовое обеспечение государственного (муниципального) задания на оказание государственных (муниципальных) услуг (выполнение работ)	200	761	0903	0110270590	621	26 371 383,00	13 300 691,57	13 070 691,43
Обеспечение равных условий оплаты труда, установленных нормативными правовыми актами Приморского края, работникам краевых государственных учреждений здравоохранения, финансовое обеспечение которых осуществляется за счет средств обязательного медицинского страхования	200	761	0903	0110271420	000	560 500,00	254 451,89	306 048,11
Предоставление субсидий бюджетным, автономным учреждениям и иным некоммерческим организациям	200	761	0903	0110271420	600	560 500,00	254 451,89	306 048,11
Субсидии бюджетным учреждениям	200	761	0903	0110271420	610	560 500,00	254 451,89	306 048,11
Субсидии бюджетным учреждениям на иные цели	200	761	0903	0110271420	612	560 500,00	254 451,89	306 048,11
Скорая медицинская помощь	200	761	0904	0100000000	000	74 627 187,18	35 680 281,38	38 946 905,80
Подпрограмма "Формирование эффективной системы организации медицинской помощи"	200	761	0904	0110000000	000	74 627 187,18	35 680 281,38	38 946 905,80
Основное мероприятие "Обеспечение деятельности краевых государственных учреждений здравоохранения"	200	761	0904	0110200000	000	62 307 123,18	27 811 200,58	34 495 922,60
Расходы на оказание медицинской помощи в экстренной форме не застрахованным и не идентифицированным в системе обязательного медицинского страхования гражданам при заболеваниях и состояниях, входящих в территориальную программу обязательного медицинского страхования	200	761	0904	0110270330	000	8 984 595,00	1 720 082,55	7 264 512,45
Предоставление субсидий бюджетным, автономным учреждениям и иным некоммерческим организациям	200	761	0904	0110270330	600	8 984 595,00	1 720 082,55	7 264 512,45
Субсидии бюджетным учреждениям	200	761	0904	0110270330	610	8 984 595,00	1 720 082,55	7 264 512,45
Субсидии бюджетным учреждениям на иные цели	200	761	0904	0110270330	612	8 984 595,00	1 720 082,55	7 264 512,45
Расходы на обеспечение деятельности (оказание услуг, выполнение работ) краевых государственных учреждений	200	761	0904	0110270590	000	44 755 528,18	22 377 764,06	22 377 764,12
Предоставление субсидий бюджетным, автономным учреждениям и иным некоммерческим организациям	200	761	0904	0110270590	600	44 755 528,18	22 377 764,06	22 377 764,12
Субсидии бюджетным учреждениям	200	761	0904	0110270590	610	44 755 528,18	22 377 764,06	22 377 764,12
Субсидии бюджетным учреждениям на финансовое обеспечение государственного (муниципального) задания на оказание государственных (муниципальных) услуг (выполнение работ)	200	761	0904	0110270590	611	44 755 528,18	22 377 764,06	22 377 764,12
Обеспечение обновления рабочей формы сотрудников подразделений скорой медицинской помощи краевых государственных учреждений здравоохранения	200	761	0904	0110271320	000	3 050 000,00	549 298,61	2 500 701,39
Предоставление субсидий бюджетным, автономным учреждениям и иным некоммерческим организациям	200	761	0904	0110271320	600	3 050 000,00	549 298,61	2 500 701,39
Субсидии бюджетным учреждениям	200	761	0904	0110271320	610	3 050 000,00	549 298,61	2 500 701,39
Субсидии бюджетным учреждениям на иные цели	200	761	0904	0110271320	612	3 050 000,00	549 298,61	2 500 701,39
Обеспечение равных условий оплаты труда, установленных нормативными правовыми актами Приморского края, работникам краевых государственных учреждений здравоохранения, финансовое обеспечение которых осуществляется за счет средств обязательного медицинского страхования	200	761	0904	0110271420	000	5 517 000,00	3 164 055,36	2 352 944,64
Предоставление субсидий бюджетным, автономным учреждениям и иным некоммерческим организациям	200	761	0904	0110271420	600	5 517 000,00	3 164 055,36	2 352 944,64
Субсидии бюджетным учреждениям	200	761	0904	0110271420	610	5 517 000,00	3 164 055,36	2 352 944,64
Субсидии бюджетным учреждениям на иные цели	200	761	0904	0110271420	612	5 517 000,00	3 164 055,36	2 352 944,64
Основное мероприятие "Развитие и укрепление материально-технической базы краевых государственных учреждений здравоохранения"	200	761	0904	0110300000	000	12 170 064,00	7 869 080,80	4 300 983,20
Расходы по оплате договоров на выполнение работ, оказание услуг, связанных с капитальным ремонтом нефинансовых активов, полученных в аренду или безвозмездное пользование, закрепленных за краевыми государственными учреждениями на праве оперативного управления	200	761	0904	0110370600	000	12 170 064,00	7 869 080,80	4 300 983,20
Предоставление субсидий бюджетным, автономным учреждениям и иным некоммерческим организациям	200	761	0904	0110370600	600	12 170 064,00	7 869 080,80	4 300 983,20
Субсидии бюджетным учреждениям	200	761	0904	0110370600	610	12 170 064,00	7 869 080,80	4 300 983,20
Субсидии бюджетным учреждениям на иные цели	200	761	0904	0110370600	612	12 170 064,00	7 869 080,80	4 300 983,20
Основное мероприятие "Организация обеспечения учреждений здравоохранения Приморского края медицинским оборудованием"	200	761	0904	0110400000	000	150 000,00	0,00	150 000,00
Расходы на приобретение краевыми государственными учреждениями особо ценного движимого имущества	200	761	0904	0110470610	000	150 000,00	0,00	150 000,00
Предоставление субсидий бюджетным, автономным учреждениям и иным некоммерческим организациям	200	761	0904	0110470610	600	150 000,00	0,00	150 000,00
Субсидии бюджетным учреждениям	200	761	0904	0110470610	610	150 000,00	0,00	150 000,00
Субсидии бюджетным учреждениям на иные цели	200	761	0904	0110470610	612	150 000,00	0,00	150 000,00
Заготовка, переработка, хранение и обеспечение безопасности донорской крови и ее компонентов	200	761	0906	0100000000	000	231 735 094,70	108 974 424,56	122 760 670,14
Подпрограмма "Формирование эффективной системы организации медицинской помощи"	200	761	0906	0110000000	000	231 735 094,70	108 974 424,56	122 760 670,14
Основное мероприятие "Обеспечение деятельности краевых государственных учреждений здравоохранения"	200	761	0906	0110200000	000	230 585 094,70	108 974 424,56	121 610 670,14
Расходы на обеспечение деятельности (оказание услуг, выполнение работ) краевых государственных учреждений	200	761	0906	0110270590	000	230 585 094,70	108 974 424,56	121 610 670,14
Предоставление субсидий бюджетным, автономным учреждениям и иным некоммерческим организациям	200	761	0906	0110270590	600	230 585 094,70	108 974 424,56	121 610 670,14
Субсидии бюджетным учреждениям	200	761	0906	0110270590	610	230 585 094,70	108 974 424,56	121 610 670,14
Субсидии бюджетным учреждениям на финансовое обеспечение государственного (муниципального) задания на оказание государственных (муниципальных) услуг (выполнение работ)	200	761	0906	0110270590	611	230 585 094,70	108 974 424,56	121 610 670,14
Основное мероприятие "Организация обеспечения учреждений здравоохранения Приморского края медицинским оборудованием"	200	761	0906	0110400000	000	1 150 000,00	0,00	1 150 000,00
Расходы на приобретение краевыми государственными учреждениями особо ценного движимого имущества	200	761	0906	0110470610	000	1 150 000,00	0,00	1 150 000,00
Предоставление субсидий бюджетным, автономным учреждениям и иным некоммерческим организациям	200	761	0906	0110470610	600	1 150 000,00	0,00	1 150 000,00
Субсидии бюджетным учреждениям	200	761	0906	0110470610	610	1 150 000,00	0,00	1 150 000,00
Субсидии бюджетным учреждениям на иные цели	200	761	0906	0110470610	612	1 150 000,00	0,00	1 150 000,00
Санитарно-эпидемиологическое благополучие	200	761	0907	0100000000	000	59 894 165,28	19 735 339,48	40 158 825,80
Подпрограмма "Формирование эффективной системы организации медицинской помощи"	200	761	0907	0110000000	000	59 894 165,28	19 735 339,48	40 158 825,80
Основное мероприятие "Обеспечение деятельности краевых государственных учреждений здравоохранения"	200	761	0907	0110200000	000	59 894 165,28	19 735 339,48	40 158 825,80
Расходы на обеспечение деятельности (оказание услуг, выполнение работ) краевых государственных учреждений	200	761	0907	0110270590	000	59 894 165,28	19 735 339,48	40 158 825,80

Предоставление субсидий бюджетным, автономным учреждениям и иным некоммерческим организациям	200	761	0907	0110270590	600	59 894 165,28	19 735 339,48	40 158 825,80
Субсидии бюджетным учреждениям	200	761	0907	0110270590	610	59 894 165,28	19 735 339,48	40 158 825,80
Субсидии бюджетным учреждениям на финансовое обеспечение государственного (муниципального) задания на оказание государственных (муниципальных) услуг (выполнение работ)	200	761	0907	0110270590	611	59 894 165,28	19 735 339,48	40 158 825,80
Другие вопросы в области здравоохранения	200	761	0909	0100000000	000	3 011 325 307,01	1 268 782 305,93	1 742 543 001,08
Подпрограмма "Формирование эффективной системы организации медицинской помощи"	200	761	0909	0110000000	000	2 267 290 555,01	1 258 579 032,33	1 008 711 522,68
Основное мероприятие "Обеспечение функций государственного органа в сфере здравоохранения"	200	761	0909	0110100000	000	79 929 927,00	39 534 143,06	40 395 783,94
Руководство и управление в сфере установленных функций органов государственной власти Приморского края	200	761	0909	0110110030	000	77 005 927,00	38 190 105,94	38 815 821,06
Расходы на выплаты персоналу в целях обеспечения выполнения функций государственными (муниципальными) органами, казенными учреждениями, органами управления государственными внебюджетными фондами	200	761	0909	0110110030	100	75 713 287,00	37 927 150,57	37 786 136,43
Расходы на выплаты персоналу государственных (муниципальных) органов	200	761	0909	0110110030	120	75 713 287,00	37 927 150,57	37 786 136,43
Фонд оплаты труда государственных (муниципальных) органов	200	761	0909	0110110030	121	57 685 044,00	29 189 949,45	28 495 094,55
Иные выплаты персоналу государственных (муниципальных) органов, за исключением фонда оплаты труда	200	761	0909	0110110030	122	607 360,00	64 727,53	542 632,47
Взносы по обязательному социальному страхованию на выплаты денежного содержания и иные выплаты работникам государственных (муниципальных) органов	200	761	0909	0110110030	129	17 420 883,00	8 672 473,59	8 748 409,41
Закупка товаров, работ и услуг для обеспечения государственных (муниципальных) нужд	200	761	0909	0110110030	200	1 276 640,00	247 955,37	1 028 684,63
Иные закупки товаров, работ и услуг для обеспечения государственных (муниципальных) нужд	200	761	0909	0110110030	240	1 276 640,00	247 955,37	1 028 684,63
Прочая закупка товаров, работ и услуг	200	761	0909	0110110030	244	1 276 640,00	247 955,37	1 028 684,63
Иные бюджетные ассигнования	200	761	0909	0110110030	800	16 000,00	15 000,00	1 000,00
Уплата налогов, сборов и иных платежей	200	761	0909	0110110030	850	16 000,00	15 000,00	1 000,00
Уплата прочих налогов, сборов	200	761	0909	0110110030	852	1 000,00	0,00	1 000,00
Уплата иных платежей	200	761	0909	0110110030	853	15 000,00	15 000,00	0,00
Осуществление переданных полномочий Российской Федерации в сфере охраны здоровья	200	761	0909	0110159800	000	2 924 000,00	1 344 037,12	1 579 962,88
Расходы на выплаты персоналу в целях обеспечения выполнения функций государственными (муниципальными) органами, казенными учреждениями, органами управления государственными внебюджетными фондами	200	761	0909	0110159800	100	2 924 000,00	1 344 037,12	1 579 962,88
Расходы на выплаты персоналу государственных (муниципальных) органов	200	761	0909	0110159800	120	2 924 000,00	1 344 037,12	1 579 962,88
Фонд оплаты труда государственных (муниципальных) органов	200	761	0909	0110159800	121	2 246 000,00	1 036 240,63	1 209 759,37
Взносы по обязательному социальному страхованию на выплаты денежного содержания и иные выплаты работникам государственных (муниципальных) органов	200	761	0909	0110159800	129	678 000,00	307 796,49	370 203,51
Основное мероприятие "Обеспечение деятельности краевых государственных учреждений здравоохранения"	200	761	0909	0110200000	000	1 837 757 950,01	1 207 175 635,46	630 582 314,55
Создание условий для организации проведения независимой оценки качества условий оказания услуг организациями в сфере культуры, охраны здоровья, образования и социального обслуживания на территории Приморского края	200	761	0909	0110223000	000	700 000,00	0,00	700 000,00
Закупка товаров, работ и услуг для обеспечения государственных (муниципальных) нужд	200	761	0909	0110223000	200	700 000,00	0,00	700 000,00
Иные закупки товаров, работ и услуг для обеспечения государственных (муниципальных) нужд	200	761	0909	0110223000	240	700 000,00	0,00	700 000,00
Прочая закупка товаров, работ и услуг	200	761	0909	0110223000	244	700 000,00	0,00	700 000,00
Расходы на обеспечение деятельности (оказание услуг, выполнение работ) краевых государственных учреждений	200	761	0909	0110270590	000	1 020 294 250,01	491 665 921,83	528 628 328,18
Расходы на выплаты персоналу в целях обеспечения выполнения функций государственными (муниципальными) органами, казенными учреждениями, органами управления государственными внебюджетными фондами	200	761	0909	0110270590	100	360 301 112,63	178 019 962,08	182 281 150,55
Расходы на выплаты персоналу казенных учреждений	200	761	0909	0110270590	110	360 301 112,63	178 019 962,08	182 281 150,55
Фонд оплаты труда учреждений	200	761	0909	0110270590	111	274 892 548,35	135 911 033,32	138 981 515,03
Иные выплаты персоналу учреждений, за исключением фонда оплаты труда	200	761	0909	0110270590	112	145 160,00	90 982,84	54 177,16
Взносы по обязательному социальному страхованию на выплаты по оплате труда работников и иные выплаты работникам учреждений	200	761	0909	0110270590	119	85 263 404,28	42 017 945,92	43 245 458,36
Закупка товаров, работ и услуг для обеспечения государственных (муниципальных) нужд	200	761	0909	0110270590	200	58 931 952,00	25 954 538,82	32 977 413,18
Иные закупки товаров, работ и услуг для обеспечения государственных (муниципальных) нужд	200	761	0909	0110270590	240	58 931 952,00	25 954 538,82	32 977 413,18
Прочая закупка товаров, работ и услуг	200	761	0909	0110270590	244	58 931 952,00	25 954 538,82	32 977 413,18
Предоставление субсидий бюджетным, автономным учреждениям и иным некоммерческим организациям	200	761	0909	0110270590	600	599 755 124,38	287 071 033,31	312 684 091,07
Субсидии бюджетным учреждениям	200	761	0909	0110270590	610	523 423 577,34	251 772 075,80	271 651 501,54
Субсидии бюджетным учреждениям на финансовое обеспечение государственного (муниципального) задания на оказание государственных (муниципальных) услуг (выполнение работ)	200	761	0909	0110270590	611	523 423 577,34	251 772 075,80	271 651 501,54
Субсидии автономным учреждениям	200	761	0909	0110270590	620	76 331 547,04	35 298 957,51	41 032 589,53
Субсидии автономным учреждениям на финансовое обеспечение государственного (муниципального) задания на оказание государственных (муниципальных) услуг (выполнение работ)	200	761	0909	0110270590	621	76 331 547,04	35 298 957,51	41 032 589,53
Иные бюджетные ассигнования	200	761	0909	0110270590	800	1 306 061,00	620 387,62	685 673,38
Уплата налогов, сборов и иных платежей	200	761	0909	0110270590	850	1 306 061,00	620 387,62	685 673,38
Уплата налога на имущество организаций и земельного налога	200	761	0909	0110270590	851	1 159 611,00	593 486,00	566 125,00
Уплата прочих налогов, сборов	200	761	0909	0110270590	852	86 450,00	20 614,00	65 836,00
Уплата иных платежей	200	761	0909	0110270590	853	60 000,00	6 287,62	53 712,38
Осуществление выплат стимулирующего характера за особые условия труда и дополнительную нагрузку медицинским работникам, оказывающим медицинскую помощь гражданам, у которых выявлена новая коронавирусная инфекция, и лицам из групп риска заражения новой коронавирусной инфекцией, за счет средств резервного фонда Правительства Российской Федерации	200	761	0909	01102R8300	000	400 514 300,00	350 436 418,66	50 077 881,34
Расходы на выплаты персоналу в целях обеспечения выполнения функций государственными (муниципальными) органами, казенными учреждениями, органами управления государственными внебюджетными фондами	200	761	0909	01102R8300	100	214 271,00	82 289,66	131 981,34
Расходы на выплаты персоналу казенных учреждений	200	761	0909	01102R8300	110	214 271,00	82 289,66	131 981,34
Фонд оплаты труда учреждений	200	761	0909	01102R8300	111	164 571,00	63 202,47	101 368,53
Взносы по обязательному социальному страхованию на выплаты по оплате труда работников и иные выплаты работникам учреждений	200	761	0909	01102R8300	119	49 700,00	19 087,19	30 612,81
Предоставление субсидий бюджетным, автономным учреждениям и иным некоммерческим организациям	200	761	0909	01102R8300	600	400 300 029,00	350 354 129,00	49 945 900,00
Субсидии бюджетным учреждениям	200	761	0909	01102R8300	610	374 989 650,00	327 043 750,00	47 945 900,00
Субсидии бюджетным учреждениям на иные цели	200	761	0909	01102R8300	612	374 989 650,00	327 043 750,00	47 945 900,00
Субсидии автономным учреждениям	200	761	0909	01102R8300	620	25 310 379,00	23 310 379,00	2 000 000,00
Субсидии автономным учреждениям на иные цели	200	761	0909	01102R8300	622	25 310 379,00	23 310 379,00	2 000 000,00
Осуществление выплат стимулирующего характера за выполнение особо важных работ медицинским и иным работникам, непосредственно участвующим в оказании медицинской помощи гражданам, у которых выявлена новая коронавирусная инфекция, за счет средств резервного фонда Правительства Российской Федерации	200	761	0909	01102R8330	000	416 249 400,00	365 073 294,97	51 176 105,03
Расходы на выплаты персоналу в целях обеспечения выполнения функций государственными (муниципальными) органами, казенными учреждениями, органами управления государственными внебюджетными фондами	200	761	0909	01102R8330	100	1 000 000,00	341 774,97	658 225,03
Расходы на выплаты персоналу казенных учреждений	200	761	0909	01102R8330	110	1 000 000,00	341 774,97	658 225,03
Фонд оплаты труда учреждений	200	761	0909	01102R8330	111	768 050,00	262 500,00	505 550,00
Взносы по обязательному социальному страхованию на выплаты по оплате труда работников и иные выплаты работникам учреждений	200	761	0909	01102R8330	119	231 950,00	79 274,97	152 675,03

Предоставление субсидий бюджетным, автономным учреждениям и иным некоммерческим организациям	200	761	0909	01102R8330	600	415 249 400,00	364 731 520,00	50 517 880,00
Субсидии бюджетным учреждениям	200	761	0909	01102R8330	610	400 249 400,00	349 731 520,00	50 517 880,00
Субсидии бюджетным учреждениям на иные цели	200	761	0909	01102R8330	612	400 249 400,00	349 731 520,00	50 517 880,00
Субсидии автономным учреждениям	200	761	0909	01102R8330	620	15 000 000,00	15 000 000,00	0,00
Субсидии автономным учреждениям на иные цели	200	761	0909	01102R8330	622	15 000 000,00	15 000 000,00	0,00
Основное мероприятие "Развитие и укрепление материально-технической базы краевых государственных учреждений здравоохранения"	200	761	0909	0110300000	000	283 394 278,00	11 240 853,81	272 153 424,19
Расходы по оплате договоров на выполнение работ, оказание услуг, связанных с капитальным ремонтом нефинансовых активов, полученных в аренду или безвозмездное пользование, закрепленных за краевыми государственными учреждениями на праве оперативного управления	200	761	0909	0110370600	000	16 800 000,00	0,00	16 800 000,00
Предоставление субсидий бюджетным, автономным учреждениям и иным некоммерческим организациям	200	761	0909	0110370600	600	16 800 000,00	0,00	16 800 000,00
Субсидии бюджетным учреждениям	200	761	0909	0110370600	610	16 800 000,00	0,00	16 800 000,00
Субсидии бюджетным учреждениям на иные цели	200	761	0909	0110370600	612	16 800 000,00	0,00	16 800 000,00
Обеспечение видеонаблюдения и иные мероприятия, направленные на защищенность объектов (территорий) краевых государственных учреждений Приморского края	200	761	0909	0110370840	000	35 131 880,00	4 927 721,03	30 204 158,97
Предоставление субсидий бюджетным, автономным учреждениям и иным некоммерческим организациям	200	761	0909	0110370840	600	35 131 880,00	4 927 721,03	30 204 158,97
Субсидии бюджетным учреждениям	200	761	0909	0110370840	610	32 368 680,00	4 246 400,96	28 122 279,04
Субсидии бюджетным учреждениям на иные цели	200	761	0909	0110370840	612	32 368 680,00	4 246 400,96	28 122 279,04
Субсидии автономным учреждениям	200	761	0909	0110370840	620	2 763 200,00	681 320,07	2 081 879,93
Субсидии автономным учреждениям на иные цели	200	761	0909	0110370840	622	2 763 200,00	681 320,07	2 081 879,93
Мероприятия по обеспечению требований пожарной безопасности в краевых государственных учреждениях Приморского края	200	761	0909	0110370850	000	189 462 398,00	6 313 132,78	183 149 265,22
Предоставление субсидий бюджетным, автономным учреждениям и иным некоммерческим организациям	200	761	0909	0110370850	600	189 462 398,00	6 313 132,78	183 149 265,22
Субсидии бюджетным учреждениям	200	761	0909	0110370850	610	182 392 777,00	5 673 981,00	176 718 796,00
Субсидии бюджетным учреждениям на иные цели	200	761	0909	0110370850	612	182 392 777,00	5 673 981,00	176 718 796,00
Субсидии автономным учреждениям	200	761	0909	0110370850	620	7 069 621,00	639 151,78	6 430 469,22
Субсидии автономным учреждениям на иные цели	200	761	0909	0110370850	622	7 069 621,00	639 151,78	6 430 469,22
Приобретение автомобилей скорой медицинской помощи краевыми государственными учреждениями здравоохранения	200	761	0909	0110370930	000	42 000 000,00	0,00	42 000 000,00
Предоставление субсидий бюджетным, автономным учреждениям и иным некоммерческим организациям	200	761	0909	0110370930	600	42 000 000,00	0,00	42 000 000,00
Субсидии бюджетным учреждениям	200	761	0909	0110370930	610	42 000 000,00	0,00	42 000 000,00
Субсидии бюджетным учреждениям на иные цели	200	761	0909	0110370930	612	42 000 000,00	0,00	42 000 000,00
Основное мероприятие "Организация обеспечения учреждений здравоохранения Приморского края медицинским оборудованием"	200	761	0909	0110400000	000	3 328 400,00	628 400,00	2 700 000,00
Расходы на приобретение краевыми государственными учреждениями особо ценного движимого имущества	200	761	0909	0110470610	000	3 328 400,00	628 400,00	2 700 000,00
Предоставление субсидий бюджетным, автономным учреждениям и иным некоммерческим организациям	200	761	0909	0110470610	600	3 328 400,00	628 400,00	2 700 000,00
Субсидии бюджетным учреждениям	200	761	0909	0110470610	610	2 700 000,00	0,00	2 700 000,00
Субсидии бюджетным учреждениям на иные цели	200	761	0909	0110470610	612	2 700 000,00	0,00	2 700 000,00
Субсидии автономным учреждениям	200	761	0909	0110470610	620	628 400,00	628 400,00	0,00
Субсидии автономным учреждениям на иные цели	200	761	0909	0110470610	622	628 400,00	628 400,00	0,00
Федеральный проект "Развитие системы оказания первичной медико-санитарной помощи"	200	761	0909	011N100000	000	62 880 000,00	0,00	62 880 000,00
Функционирование регионального сервиса дистанционной записи на прием к врачу с единым краевым центром телефонного обслуживания	200	761	0909	011N123400	000	62 880 000,00	0,00	62 880 000,00
Закупка товаров, работ и услуг для обеспечения государственных (муниципальных) нужд	200	761	0909	011N123400	200	62 880 000,00	0,00	62 880 000,00
Иные закупки товаров, работ и услуг для обеспечения государственных (муниципальных) нужд	200	761	0909	011N123400	240	62 880 000,00	0,00	62 880 000,00
Прочая закупка товаров, работ и услуг	200	761	0909	011N123400	244	62 880 000,00	0,00	62 880 000,00
Подпрограмма "Совершенствование медицинской помощи, укрепление здоровья населения и формирование здорового образа жизни"	200	761	0909	0120000000	000	744 034 752,00	10 203 273,60	733 831 478,40
Основное мероприятие "Организация обеспечения населения Приморского края льготными лекарственными средствами"	200	761	0909	0120100000	000	30 000,00	0,00	30 000,00
Расходы на приобретение бланков строгой отчетности	200	761	0909	0120121610	000	30 000,00	0,00	30 000,00
Закупка товаров, работ и услуг для обеспечения государственных (муниципальных) нужд	200	761	0909	0120121610	200	30 000,00	0,00	30 000,00
Иные закупки товаров, работ и услуг для обеспечения государственных (муниципальных) нужд	200	761	0909	0120121610	240	30 000,00	0,00	30 000,00
Прочая закупка товаров, работ и услуг	200	761	0909	0120121610	244	30 000,00	0,00	30 000,00
Основное мероприятие "Организация мероприятий, направленных на борьбу с социально значимыми заболеваниями"	200	761	0909	0120300000	000	5 000 000,00	0,00	5 000 000,00
Реализация мероприятий по профилактике ВИЧ-инфекции и гепатитов В и С	200	761	0909	0120323290	000	5 000 000,00	0,00	5 000 000,00
Закупка товаров, работ и услуг для обеспечения государственных (муниципальных) нужд	200	761	0909	0120323290	200	5 000 000,00	0,00	5 000 000,00
Иные закупки товаров, работ и услуг для обеспечения государственных (муниципальных) нужд	200	761	0909	0120323290	240	5 000 000,00	0,00	5 000 000,00
Прочая закупка товаров, работ и услуг	200	761	0909	0120323290	244	5 000 000,00	0,00	5 000 000,00
Основное мероприятие "Развитие паллиативной медицинской помощи"	200	761	0909	0120500000	000	500 000,00	500 000,00	0,00
Расходы на разработку и внедрение системы ежегодного мониторинга состояния здоровья, физического и психологического развития детей, начиная с 10-летнего возраста, и призывников	200	761	0909	0120570090	000	500 000,00	500 000,00	0,00
Предоставление субсидий бюджетным, автономным учреждениям и иным некоммерческим организациям	200	761	0909	0120570090	600	500 000,00	500 000,00	0,00
Субсидии автономным учреждениям	200	761	0909	0120570090	620	500 000,00	500 000,00	0,00
Субсидии автономным учреждениям на иные цели	200	761	0909	0120570090	622	500 000,00	500 000,00	0,00
Основное мероприятие "Внедрение современных информационных систем в учреждениях здравоохранения Приморского края"	200	761	0909	0120700000	000	3 800 780,00	0,00	3 800 780,00
Создание защищенных мобильных и стационарных автоматизированных рабочих мест в краевых государственных учреждений здравоохранения Приморского края, оказывающих скорую медицинскую помощь	200	761	0909	0120724070	000	2 700 780,00	0,00	2 700 780,00
Закупка товаров, работ и услуг для обеспечения государственных (муниципальных) нужд	200	761	0909	0120724070	200	2 700 780,00	0,00	2 700 780,00
Иные закупки товаров, работ и услуг для обеспечения государственных (муниципальных) нужд	200	761	0909	0120724070	240	2 700 780,00	0,00	2 700 780,00
Прочая закупка товаров, работ и услуг	200	761	0909	0120724070	244	2 700 780,00	0,00	2 700 780,00
Обеспечение каналами связи доступа к информационно-телекоммуникационной сети Интернет	200	761	0909	0120770710	000	1 100 000,00	0,00	1 100 000,00
Предоставление субсидий бюджетным, автономным учреждениям и иным некоммерческим организациям	200	761	0909	0120770710	600	1 100 000,00	0,00	1 100 000,00
Субсидии автономным учреждениям	200	761	0909	0120770710	620	1 100 000,00	0,00	1 100 000,00
Субсидии автономным учреждениям на иные цели	200	761	0909	0120770710	622	1 100 000,00	0,00	1 100 000,00
Федеральный проект "Создание единого цифрового контура в здравоохранении на основе единой государственной информационной системы здравоохранения (ЕГИСЗ)"	200	761	0909	012N700000	000	715 977 040,00	9 703 273,60	706 273 766,40
Обеспечение краевых государственных учреждений здравоохранения каналами связи доступа к информационно-телекоммуникационной сети Интернет	200	761	0909	012N723430	000	33 051 560,00	0,00	33 051 560,00
Закупка товаров, работ и услуг для обеспечения государственных (муниципальных) нужд	200	761	0909	012N723430	200	33 051 560,00	0,00	33 051 560,00
Иные закупки товаров, работ и услуг для обеспечения государственных (муниципальных) нужд	200	761	0909	012N723430	240	33 051 560,00	0,00	33 051 560,00
Прочая закупка товаров, работ и услуг	200	761	0909	012N723430	244	33 051 560,00	0,00	33 051 560,00
Создание единого цифрового контура в здравоохранении на основе единой государственной информационной системы здравоохранения	200	761	0909	012N751140	000	635 391 520,00	0,00	635 391 520,00
Закупка товаров, работ и услуг для обеспечения государственных (муниципальных) нужд	200	761	0909	012N751140	200	565 354 153,74	0,00	565 354 153,74

Иные закупки товаров, работ и услуг для обеспечения государственных (муниципальных) нужд	200	761	0909	012N751140	240	565 354 153,74	0,00	565 354 153,74
Прочая закупка товаров, работ и услуг	200	761	0909	012N751140	244	565 354 153,74	0,00	565 354 153,74
Предоставление субсидий бюджетным, автономным учреждениям и иным некоммерческим организациям	200	761	0909	012N751140	600	70 037 366,26	0,00	70 037 366,26
Субсидии автономным учреждениям	200	761	0909	012N751140	620	70 037 366,26	0,00	70 037 366,26
Субсидии автономным учреждениям на иные цели	200	761	0909	012N751140	622	70 037 366,26	0,00	70 037 366,26
Реализация мероприятий краевыми государственными учреждениями здравоохранения по техническому сопровождению и доработке информационных систем в здравоохранении	200	761	0909	012N770890	000	47 533 960,00	9 703 273,60	37 830 686,40
Предоставление субсидий бюджетным, автономным учреждениям и иным некоммерческим организациям	200	761	0909	012N770890	600	47 533 960,00	9 703 273,60	37 830 686,40
Субсидии автономным учреждениям	200	761	0909	012N770890	620	47 533 960,00	9 703 273,60	37 830 686,40
Субсидии автономным учреждениям на иные цели	200	761	0909	012N770890	622	47 533 960,00	9 703 273,60	37 830 686,40
Федеральный проект "Укрепление общественного здоровья"	200	761	0909	012P400000	000	18 726 932,00	0,00	18 726 932,00
Формирование приверженности здоровому образу жизни с привлечением социально ориентированных некоммерческих организаций и волонтерских движений	200	761	0909	012P452810	000	18 726 932,00	0,00	18 726 932,00
Закупка товаров, работ и услуг для обеспечения государственных (муниципальных) нужд	200	761	0909	012P452810	200	18 726 932,00	0,00	18 726 932,00
Иные закупки товаров, работ и услуг для обеспечения государственных (муниципальных) нужд	200	761	0909	012P452810	240	18 726 932,00	0,00	18 726 932,00
Прочая закупка товаров, работ и услуг	200	761	0909	012P452810	244	18 726 932,00	0,00	18 726 932,00
СОЦИАЛЬНАЯ ПОЛИТИКА	200	761	1000	0100000000	000	12 307 401 857,00	6 077 628 900,32	6 229 772 956,68
Социальное обеспечение населения	200	761	1003	0100000000	000	12 307 401 857,00	6 077 628 900,32	6 229 772 956,68
Подпрограмма "Совершенствование медицинской помощи, укрепление здоровья населения и формирование здорового образа жизни"	200	761	1003	0120000000	000	11 926 162 349,00	5 963 081 172,00	5 963 081 177,00
Основное мероприятие "Организация бесплатного оказания гражданам медицинской помощи в Приморском крае"	200	761	1003	0120600000	000	11 926 162 349,00	5 963 081 172,00	5 963 081 177,00
Страховые взносы по обязательному медицинскому страхованию неработающего населения	200	761	1003	0120681310	000	11 926 162 349,00	5 963 081 172,00	5 963 081 177,00
Социальное обеспечение и иные выплаты населению	200	761	1003	0120681310	300	11 926 162 349,00	5 963 081 172,00	5 963 081 177,00
Социальные выплаты гражданам, кроме публичных нормативных социальных выплат	200	761	1003	0120681310	320	11 926 162 349,00	5 963 081 172,00	5 963 081 177,00
Страховые взносы на обязательное медицинское страхование неработающего населения	200	761	1003	0120681310	324	11 926 162 349,00	5 963 081 172,00	5 963 081 177,00
Подпрограмма "Развитие кадрового потенциала"	200	761	1003	0130000000	000	381 239 508,00	114 547 728,32	266 691 779,68
Основное мероприятие "Социальная поддержка работников краевых государственных учреждений"	200	761	1003	0130200000	000	127 700 000,00	25 115 000,00	102 585 000,00
Предоставление мер социальной поддержки педагогическим работникам краевых государственных образовательных организаций	200	761	1003	0130280440	000	2 400 000,00	115 000,00	2 285 000,00
Социальное обеспечение и иные выплаты населению	200	761	1003	0130280440	300	2 400 000,00	115 000,00	2 285 000,00
Социальные выплаты гражданам, кроме публичных нормативных социальных выплат	200	761	1003	0130280440	320	2 400 000,00	115 000,00	2 285 000,00
Пособия, компенсации и иные социальные выплаты гражданам, кроме публичных нормативных обязательств	200	761	1003	0130280440	321	2 400 000,00	115 000,00	2 285 000,00
Единовременные пособия в случае гибели работников краевых государственных учреждений здравоохранения при исполнении ими трудовых обязанностей или профессионального долга во время оказания медицинской помощи или проведения научных исследований	200	761	1003	0130281120	000	300 000,00	0,00	300 000,00
Социальное обеспечение и иные выплаты населению	200	761	1003	0130281120	300	300 000,00	0,00	300 000,00
Социальные выплаты гражданам, кроме публичных нормативных социальных выплат	200	761	1003	0130281120	320	300 000,00	0,00	300 000,00
Пособия, компенсации и иные социальные выплаты гражданам, кроме публичных нормативных обязательств	200	761	1003	0130281120	321	300 000,00	0,00	300 000,00
Единовременные компенсационные выплаты медицинским работникам (врачам, фельдшерам), прибывшим (переехавшим) на работу в сельские населенные пункты, либо рабочие поселки, либо поселки городского типа, либо города с населением до 50 тысяч человек	200	761	1003	01302R1380	000	125 000 000,00	25 000 000,00	100 000 000,00
Социальное обеспечение и иные выплаты населению	200	761	1003	01302R1380	300	125 000 000,00	25 000 000,00	100 000 000,00
Социальные выплаты гражданам, кроме публичных нормативных социальных выплат	200	761	1003	01302R1380	320	125 000 000,00	25 000 000,00	100 000 000,00
Пособия, компенсации и иные социальные выплаты гражданам, кроме публичных нормативных обязательств	200	761	1003	01302R1380	321	125 000 000,00	25 000 000,00	100 000 000,00
Федеральный проект "Обеспечение медицинских организаций системы здравоохранения квалифицированными кадрами"	200	761	1003	013N500000	000	253 539 508,00	89 432 728,32	164 106 779,68
Обеспечение мер социальной поддержки отдельным категориям медицинских работников краевых государственных учреждений здравоохранения	200	761	1003	013N580400	000	253 539 508,00	89 432 728,32	164 106 779,68
Социальное обеспечение и иные выплаты населению	200	761	1003	013N580400	300	253 539 508,00	89 432 728,32	164 106 779,68
Социальные выплаты гражданам, кроме публичных нормативных социальных выплат	200	761	1003	013N580400	320	253 539 508,00	89 432 728,32	164 106 779,68
Пособия, компенсации и иные социальные выплаты гражданам, кроме публичных нормативных обязательств	200	761	1003	013N580400	321	253 539 508,00	89 432 728,32	164 106 779,68
Министерство строительства Приморского края	200	775	0000	0100000000	000	1 657 279 338,33	176 420 992,16	1 480 858 346,17
ЗДРАВООХРАНЕНИЕ	200	775	0900	0100000000	000	1 657 279 338,33	176 420 992,16	1 480 858 346,17
Стационарная медицинская помощь	200	775	0901	0100000000	000	269 923 345,85	3 640 416,65	266 282 929,20
Подпрограмма "Формирование эффективной системы организации медицинской помощи"	200	775	0901	0110000000	000	269 923 345,85	3 640 416,65	266 282 929,20
Основное мероприятие "Строительство, реконструкция и капитальный ремонт объектов здравоохранения Приморского края"	200	775	0901	0110500000	000	269 923 345,85	3 640 416,65	266 282 929,20
Оказание услуг по охране объектов здравоохранения	200	775	0901	0110523390	000	4 990 103,00	1 830 059,76	3 160 043,24
Закупка товаров, работ и услуг для обеспечения государственных (муниципальных) нужд	200	775	0901	0110523390	200	4 990 103,00	1 830 059,76	3 160 043,24
Иные закупки товаров, работ и услуг для обеспечения государственных (муниципальных) нужд	200	775	0901	0110523390	240	4 990 103,00	1 830 059,76	3 160 043,24
Прочая закупка товаров, работ и услуг	200	775	0901	0110523390	244	4 990 103,00	1 830 059,76	3 160 043,24
"Реконструкция зданий (хирургического и терапевтического корпусов) краевого государственного бюджетного учреждения здравоохранения ""Владивостокская клиническая больница № 1"" по улице Садовая, 22 в г. Владивостоке"	200	775	0901	0110541680	000	2 000 000,00	0,00	2 000 000,00
Капитальные вложения в объекты государственной (муниципальной) собственности	200	775	0901	0110541680	400	2 000 000,00	0,00	2 000 000,00
Бюджетные инвестиции	200	775	0901	0110541680	410	2 000 000,00	0,00	2 000 000,00
Бюджетные инвестиции в объекты капитального строительства государственной (муниципальной) собственности	200	775	0901	0110541680	414	2 000 000,00	0,00	2 000 000,00
Строительство краевой психиатрической больницы на 550 коек (в том числе проектно-изыскательские работы)	200	775	0901	0110541690	000	38 583 242,85	1 659 502,61	36 923 740,24
Капитальные вложения в объекты государственной (муниципальной) собственности	200	775	0901	0110541690	400	38 583 242,85	1 659 502,61	36 923 740,24
Бюджетные инвестиции	200	775	0901	0110541690	410	38 583 242,85	1 659 502,61	36 923 740,24
Бюджетные инвестиции в объекты капитального строительства государственной (муниципальной) собственности	200	775	0901	0110541690	414	38 583 242,85	1 659 502,61	36 923 740,24
Строительство пристройки к зданию краевого государственного бюджетного учреждения здравоохранения "Госпиталь для ветеранов войн" в том числе проектно-изыскательские работы	200	775	0901	0110541750	000	100 000 000,00	0,00	100 000 000,00
Капитальные вложения в объекты государственной (муниципальной) собственности	200	775	0901	0110541750	400	100 000 000,00	0,00	100 000 000,00
Бюджетные инвестиции	200	775	0901	0110541750	410	100 000 000,00	0,00	100 000 000,00
Бюджетные инвестиции в объекты капитального строительства государственной (муниципальной) собственности	200	775	0901	0110541750	414	100 000 000,00	0,00	100 000 000,00
Строительство многоуровневой парковки в районе ул. Русская, 63а в г. Владивостоке, в том числе проектно-изыскательские работы	200	775	0901	0110542810	000	1 350 000,00	0,00	1 350 000,00
Капитальные вложения в объекты государственной (муниципальной) собственности	200	775	0901	0110542810	400	1 350 000,00	0,00	1 350 000,00
Бюджетные инвестиции	200	775	0901	0110542810	410	1 350 000,00	0,00	1 350 000,00
Бюджетные инвестиции в объекты капитального строительства государственной (муниципальной) собственности	200	775	0901	0110542810	414	1 350 000,00	0,00	1 350 000,00
Строительство многоуровневой парковки в районе ул. Русская, 57 в г. Владивостоке, в том числе проектно-изыскательские работы	200	775	0901	0110542820	000	28 000 000,00	150 854,28	27 849 145,72

Капитальные вложения в объекты государственной (муниципальной) собственности	200	775	0901	0110542820	400	28 000 000,00	150 854,28	27 849 145,72
Бюджетные инвестиции	200	775	0901	0110542820	410	28 000 000,00	150 854,28	27 849 145,72
Бюджетные инвестиции в объекты капитального строительства государственной (муниципальной) собственности	200	775	0901	0110542820	414	28 000 000,00	150 854,28	27 849 145,72
Строительство краевой клинической инфекционной больницы в г. Владивостоке, в том числе проектно-изыскательские работы	200	775	0901	0110543550	000	95 000 000,00	0,00	95 000 000,00
Капитальные вложения в объекты государственной (муниципальной) собственности	200	775	0901	0110543550	400	95 000 000,00	0,00	95 000 000,00
Бюджетные инвестиции	200	775	0901	0110543550	410	95 000 000,00	0,00	95 000 000,00
Бюджетные инвестиции в объекты капитального строительства государственной (муниципальной) собственности	200	775	0901	0110543550	414	95 000 000,00	0,00	95 000 000,00
Амбулаторная помощь	200	775	0902	0100000000	000	1 387 355 992,48	172 780 575,51	1 214 575 416,97
Подпрограмма "Формирование эффективной системы организации медицинской помощи"	200	775	0902	0110000000	000	1 387 355 992,48	172 780 575,51	1 214 575 416,97
Основное мероприятие "Строительство, реконструкция и капитальный ремонт объектов здравоохранения Приморского края"	200	775	0902	0110500000	000	1 387 355 992,48	172 780 575,51	1 214 575 416,97
Строительство детской поликлиники в г. Большой Камень согласно плану социального развития центров экономического роста Приморского края за счет средств федерального бюджета	200	775	0902	0110555050	000	532 974 795,41	81 803 584,89	451 171 210,52
Капитальные вложения в объекты государственной (муниципальной) собственности	200	775	0902	0110555050	400	532 974 795,41	81 803 584,89	451 171 210,52
Бюджетные инвестиции	200	775	0902	0110555050	410	532 974 795,41	81 803 584,89	451 171 210,52
Бюджетные инвестиции в объекты капитального строительства государственной (муниципальной) собственности	200	775	0902	0110555050	414	532 974 795,41	81 803 584,89	451 171 210,52
Строительство многопрофильной диагностической поликлиники в г. Артеме согласно плану социального развития центров экономического роста Приморского края за счет средств федерального бюджета	200	775	0902	0110555051	000	824 711 197,07	90 720 353,88	733 990 843,19
Капитальные вложения в объекты государственной (муниципальной) собственности	200	775	0902	0110555051	400	824 711 197,07	90 720 353,88	733 990 843,19
Бюджетные инвестиции	200	775	0902	0110555051	410	824 711 197,07	90 720 353,88	733 990 843,19
Бюджетные инвестиции в объекты капитального строительства государственной (муниципальной) собственности	200	775	0902	0110555051	414	824 711 197,07	90 720 353,88	733 990 843,19
Строительство детской поликлиники в г. Большой Камень согласно плану социального развития центров экономического роста Приморского края за счет средств краевого бюджета	200	775	0902	01105B5050	000	25 800 000,00	256 636,74	25 543 363,26
Капитальные вложения в объекты государственной (муниципальной) собственности	200	775	0902	01105B5050	400	25 800 000,00	256 636,74	25 543 363,26
Бюджетные инвестиции	200	775	0902	01105B5050	410	25 800 000,00	256 636,74	25 543 363,26
Бюджетные инвестиции в объекты капитального строительства государственной (муниципальной) собственности	200	775	0902	01105B5050	414	25 800 000,00	256 636,74	25 543 363,26
Строительство многопрофильной диагностической поликлиники в г. Артеме согласно плану социального развития центров экономического роста Приморского края за счет средств краевого бюджета	200	775	0902	01105B5051	000	3 870 000,00	0,00	3 870 000,00
Капитальные вложения в объекты государственной (муниципальной) собственности	200	775	0902	01105B5051	400	3 870 000,00	0,00	3 870 000,00
Бюджетные инвестиции	200	775	0902	01105B5051	410	3 870 000,00	0,00	3 870 000,00
Бюджетные инвестиции в объекты капитального строительства государственной (муниципальной) собственности	200	775	0902	01105B5051	414	3 870 000,00	0,00	3 870 000,00
Государственная программа Приморского края "Развитие образования Приморского края" на 2020-2027 годы	200	000	0000	0200000000	000	30 169 285 159,39	13 189 998 318,91	16 979 286 840,48
Министерство образования Приморского края	200	759	0000	0200000000	000	30 044 165 461,39	13 131 330 003,81	16 912 835 457,58
ОБРАЗОВАНИЕ	200	759	0700	0200000000	000	28 724 105 963,39	12 592 123 067,59	16 131 982 895,80
Дошкольное образование	200	759	0701	0200000000	000	9 122 795 310,55	3 322 360 251,68	5 800 435 058,87
Подпрограмма "Развитие системы дошкольного образования"	200	759	0701	0210000000	000	7 196 852 248,32	3 216 029 455,75	3 980 822 792,57
Основное мероприятие "Реализация образовательных программ дошкольного образования"	200	759	0701	0210100000	000	6 650 986 000,00	3 086 141 567,66	3 564 844 432,34
Субсидии из краевого бюджета частным дошкольным образовательным организациям на возмещение (финансовое обеспечение) затрат, связанных с предоставлением дошкольного образования	200	759	0701	0210160030	000	87 878 000,00	26 373 755,15	61 504 244,85
Предоставление субсидий бюджетным, автономным учреждениям и иным некоммерческим организациям	200	759	0701	0210160030	600	56 827 000,00	16 633 843,51	40 193 156,49
Субсидии некоммерческим организациям (за исключением государственных (муниципальных) учреждений)	200	759	0701	0210160030	630	56 827 000,00	16 633 843,51	40 193 156,49
Субсидии на возмещение недополученных доходов и (или) возмещение фактически понесенных затрат	200	759	0701	0210160030	631	56 827 000,00	16 633 843,51	40 193 156,49
Иные бюджетные ассигнования	200	759	0701	0210160030	800	31 051 000,00	9 739 911,64	21 311 088,36
Субсидии юридическим лицам (кроме некоммерческих организаций), индивидуальным предпринимателям, физическим лицам - производителям товаров, работ, услуг	200	759	0701	0210160030	810	31 051 000,00	9 739 911,64	21 311 088,36
Субсидии на возмещение недополученных доходов и (или) возмещение фактически понесенных затрат в связи с производством (реализацией) товаров, выполнением работ, оказанием услуг	200	759	0701	0210160030	811	31 051 000,00	9 739 911,64	21 311 088,36
Субвенции на обеспечение государственных гарантий реализации прав на получение общедоступного и бесплатного дошкольного образования в муниципальных дошкольных образовательных организациях Приморского края	200	759	0701	0210193070	000	6 563 108 000,00	3 059 767 812,51	3 503 340 187,49
Межбюджетные трансферты	200	759	0701	0210193070	500	6 563 108 000,00	3 059 767 812,51	3 503 340 187,49
Субвенции	200	759	0701	0210193070	530	6 563 108 000,00	3 059 767 812,51	3 503 340 187,49
"Основное мероприятие _x000D_ ""Развитие инфраструктуры организаций дошкольного образования"""	200	759	0701	0210200000	000	545 866 248,32	129 887 888,09	415 978 360,23
Субсидии бюджетам муниципальных образований Приморского края на строительство, реконструкцию, приобретение зданий муниципальных образовательных организаций, реализующих основную общеобразовательную программу дошкольного образования, согласно плану социального развития центров экономического роста Приморского края за счет средств федерального бюджета	200	759	0701	0210255050	000	283 559 835,30	86 989 065,42	196 570 769,88
Межбюджетные трансферты	200	759	0701	0210255050	500	283 559 835,30	86 989 065,42	196 570 769,88
Субсидии	200	759	0701	0210255050	520	283 559 835,30	86 989 065,42	196 570 769,88
Субсидии на софинансирование капитальных вложений в объекты государственной (муниципальной) собственности	200	759	0701	0210255050	522	283 559 835,30	86 989 065,42	196 570 769,88
Субсидии бюджетам муниципальных образований Приморского края на капитальный ремонт зданий и благоустройство территорий муниципальных образовательных организаций, оказывающих услуги дошкольного образования	200	759	0701	0210292020	000	260 546 413,02	41 898 822,67	218 647 590,35
Межбюджетные трансферты	200	759	0701	0210292020	500	260 546 413,02	41 898 822,67	218 647 590,35
Субсидии	200	759	0701	0210292020	520	260 546 413,02	41 898 822,67	218 647 590,35
Субсидии, за исключением субсидий на софинансирование капитальных вложений в объекты государственной (муниципальной) собственности	200	759	0701	0210292020	521	260 546 413,02	41 898 822,67	218 647 590,35
Мероприятия государственной программы Российской Федерации "Доступная среда"	200	759	0701	02102R0270	000	1 760 000,00	1 000 000,00	760 000,00
Межбюджетные трансферты	200	759	0701	02102R0270	500	1 760 000,00	1 000 000,00	760 000,00
Субсидии	200	759	0701	02102R0270	520	1 760 000,00	1 000 000,00	760 000,00
Субсидии, за исключением субсидий на софинансирование капитальных вложений в объекты государственной (муниципальной) собственности	200	759	0701	02102R0270	521	1 760 000,00	1 000 000,00	760 000,00
Подпрограмма "Реализация национальных проектов "Демография" и "Образование"	200	759	0701	0260000000	000	1 925 943 062,23	106 330 795,93	1 819 612 266,30
Федеральный проект "Содействие занятости женщин - создание условий дошкольного образования для детей в возрасте до трех лет"	200	759	0701	026P200000	000	1 925 943 062,23	106 330 795,93	1 819 612 266,30
Субсидии бюджетам муниципальных образований Приморского края на создание дополнительных мест для детей в возрасте от 2 месяцев до 3 лет в образовательных организациях, осуществляющих образовательную деятельность по образовательным программам дошкольного образования	200	759	0701	026P251590	000	317 370 000,58	0,00	317 370 000,58
Межбюджетные трансферты	200	759	0701	026P251590	500	317 370 000,58	0,00	317 370 000,58
Субсидии	200	759	0701	026P251590	520	317 370 000,58	0,00	317 370 000,58
Субсидии на софинансирование капитальных вложений в объекты государственной (муниципальной) собственности	200	759	0701	026P251590	522	317 370 000,58	0,00	317 370 000,58

Субсидии бюджетам муниципальных образований Приморского края на создание дополнительных мест для детей в возрасте от 1,5 до 3 лет в образовательных организациях, осуществляющих образовательную деятельность по образовательным программам дошкольного образования	200	759	0701	026Р252320	000	1 596 852 143,65	106 330 795,93	1 490 521 347,72
Межбюджетные трансферты	200	759	0701	026Р252320	500	1 596 852 143,65	106 330 795,93	1 490 521 347,72
Субсидии	200	759	0701	026Р252320	520	1 596 852 143,65	106 330 795,93	1 490 521 347,72
Субсидии на софинансирование капитальных вложений в объекты государственной (муниципальной) собственности	200	759	0701	026Р252320	522	1 596 852 143,65	106 330 795,93	1 490 521 347,72
Создание дополнительных мест (групп) для детей в возрасте от 1,5 до 3 лет любой направленности в организациях, осуществляющих образовательную деятельность (за исключением государственных, муниципальных), и у индивидуальных предпринимателей, осуществляющих образовательную деятельность по образовательным программам дошкольного образования, в том числе адаптированным, и присмотр и уход за детьми	200	759	0701	026Р252530	000	11 720 918,00	0,00	11 720 918,00
Предоставление субсидий бюджетным, автономным учреждениям и иным некоммерческим организациям	200	759	0701	026Р252530	600	8 204 643,00	0,00	8 204 643,00
Субсидии некоммерческим организациям (за исключением государственных (муниципальных) учреждений)	200	759	0701	026Р252530	630	8 204 643,00	0,00	8 204 643,00
Субсидии на возмещение недополученных доходов и (или) возмещение фактически понесенных затрат	200	759	0701	026Р252530	631	8 204 643,00	0,00	8 204 643,00
Иные бюджетные ассигнования	200	759	0701	026Р252530	800	3 516 275,00	0,00	3 516 275,00
Субсидии юридическим лицам (кроме некоммерческих организаций), индивидуальным предпринимателям, физическим лицам - производителям товаров, работ, услуг	200	759	0701	026Р252530	810	3 516 275,00	0,00	3 516 275,00
Субсидии на возмещение недополученных доходов и (или) возмещение фактически понесенных затрат в связи с производством (реализацией) товаров, выполнением работ, оказанием услуг	200	759	0701	026Р252530	811	3 516 275,00	0,00	3 516 275,00
Общее образование	200	759	0702	0200000000	000	16 288 595 693,42	7 878 845 994,34	8 409 749 699,08
Подпрограмма "Развитие системы общего образования"	200	759	0702	0220000000	000	15 825 791 146,42	7 789 669 371,21	8 036 121 775,21
Основное мероприятие "Реализация образовательных программ начального общего, основного общего и среднего общего образования"	200	759	0702	0220100000	000	12 725 457 068,00	7 127 949 396,43	5 597 507 671,57
Ежемесячное денежное вознаграждение за классное руководство педагогическим работникам государственных и муниципальных общеобразовательных организаций	200	759	0702	0220153030	000	386 829 000,00	0,00	386 829 000,00
Межбюджетные трансферты	200	759	0702	0220153030	500	386 829 000,00	0,00	386 829 000,00
Иные межбюджетные трансферты	200	759	0702	0220153030	540	386 829 000,00	0,00	386 829 000,00
Субсидии из краевого бюджета частным общеобразовательным организациям на возмещение (финансовое обеспечение) затрат, связанных с предоставлением дошкольного, начального общего, основного общего, среднего общего, дополнительного образования	200	759	0702	0220160010	000	112 876 616,00	27 550 538,50	85 326 077,50
Предоставление субсидий бюджетным, автономным учреждениям и иным некоммерческим организациям	200	759	0702	0220160010	600	112 876 616,00	27 550 538,50	85 326 077,50
Субсидии некоммерческим организациям (за исключением государственных (муниципальных) учреждений)	200	759	0702	0220160010	630	112 876 616,00	27 550 538,50	85 326 077,50
Субсидии на возмещение недополученных доходов и (или) возмещение фактически понесенных затрат	200	759	0702	0220160010	631	112 876 616,00	27 550 538,50	85 326 077,50
Расходы на обеспечение деятельности (оказание услуг; выполнение работ) краевых государственных учреждений	200	759	0702	0220170590	000	1 548 149 452,00	883 901 236,30	664 248 215,70
Предоставление субсидий бюджетным, автономным учреждениям и иным некоммерческим организациям	200	759	0702	0220170590	600	1 548 149 452,00	883 901 236,30	664 248 215,70
Субсидии бюджетным учреждениям	200	759	0702	0220170590	610	1 548 149 452,00	883 901 236,30	664 248 215,70
Субсидии бюджетным учреждениям на финансовое обеспечение государственного (муниципального) задания на оказание государственных (муниципальных) услуг (выполнение работ)	200	759	0702	0220170590	611	1 548 149 452,00	883 901 236,30	664 248 215,70
Субвенции на обеспечение государственных гарантий реализации прав на получение общедоступного и бесплатного дошкольного, начального общего, основного общего, среднего общего, дополнительного образования детей в муниципальных общеобразовательных организациях Приморского края	200	759	0702	0220193060	000	10 677 602 000,00	6 216 497 621,63	4 461 104 378,37
Межбюджетные трансферты	200	759	0702	0220193060	500	10 677 602 000,00	6 216 497 621,63	4 461 104 378,37
Субвенции	200	759	0702	0220193060	530	10 677 602 000,00	6 216 497 621,63	4 461 104 378,37
Основное мероприятие "Выявление и поддержка одарённых детей и молодёжи"	200	759	0702	0220300000	000	5 760 000,00	2 844 000,00	2 916 000,00
Стипендии Губернатора Приморского края для одаренных детей	200	759	0702	0220381490	000	5 760 000,00	2 844 000,00	2 916 000,00
Социальное обеспечение и иные выплаты населению	200	759	0702	0220381490	300	5 760 000,00	2 844 000,00	2 916 000,00
Иные выплаты населению	200	759	0702	0220381490	360	5 760 000,00	2 844 000,00	2 916 000,00
"Основное мероприятие _x000D_ ""Создание условий для получения качественного общего образования"""	200	759	0702	0220400000	000	1 113 761 180,00	486 957 056,23	626 804 123,77
Субвенции бюджетам муниципальных образований Приморского края на осуществление отдельных государственных полномочий по обеспечению бесплатным питанием детей, обучающихся в муниципальных общеобразовательных организациях Приморского края	200	759	0702	0220493150	000	1 108 108 580,00	485 988 475,81	622 120 104,19
Межбюджетные трансферты	200	759	0702	0220493150	500	1 108 108 580,00	485 988 475,81	622 120 104,19
Субвенции	200	759	0702	0220493150	530	1 108 108 580,00	485 988 475,81	622 120 104,19
Мероприятия государственной программы Российской Федерации "Доступная среда"	200	759	0702	02204R0270	000	5 652 600,00	968 580,42	4 684 019,58
Предоставление субсидий бюджетным, автономным учреждениям и иным некоммерческим организациям	200	759	0702	02204R0270	600	5 652 600,00	968 580,42	4 684 019,58
Субсидии бюджетным учреждениям	200	759	0702	02204R0270	610	5 652 600,00	968 580,42	4 684 019,58
Субсидии бюджетным учреждениям на иные цели	200	759	0702	02204R0270	612	5 652 600,00	968 580,42	4 684 019,58
Основное мероприятие "Развитие инфраструктуры общеобразовательных организаций"	200	759	0702	0220500000	000	1 980 812 898,42	171 918 918,55	1 808 893 979,87
Субсидии бюджетам муниципальных образований Приморского края на строительство, реконструкцию, приобретение зданий муниципальных общеобразовательных организаций согласно плану социального развития центров экономического роста Приморского края за счет средств федерального бюджета	200	759	0702	0220555050	000	424 651 921,87	44 624 642,33	380 027 279,54
Межбюджетные трансферты	200	759	0702	0220555050	500	424 651 921,87	44 624 642,33	380 027 279,54
Субсидии	200	759	0702	0220555050	520	424 651 921,87	44 624 642,33	380 027 279,54
Субсидии на софинансирование капитальных вложений в объекты государственной (муниципальной) собственности	200	759	0702	0220555050	522	424 651 921,87	44 624 642,33	380 027 279,54
Субсидии бюджетам муниципальных образований Приморского края на капитальный ремонт зданий муниципальных общеобразовательных учреждений согласно плану социального развития центров экономического роста Приморского края за счет средств федерального бюджета	200	759	0702	0220555051	000	41 562 966,00	19 025 929,20	22 537 036,80
Межбюджетные трансферты	200	759	0702	0220555051	500	41 562 966,00	19 025 929,20	22 537 036,80
Субсидии	200	759	0702	0220555051	520	41 562 966,00	19 025 929,20	22 537 036,80
Субсидии, за исключением субсидий на софинансирование капитальных вложений в объекты государственной (муниципальной) собственности	200	759	0702	0220555051	521	41 562 966,00	19 025 929,20	22 537 036,80
Расходы по оплате договоров на выполнение работ, оказание услуг, связанных с капитальным ремонтом нефинансовых активов, полученных в аренду или безвозмездное пользование, закрепленных за краевыми государственными учреждениями на праве оперативного управления	200	759	0702	0220570600	000	111 929 917,00	922 546,50	111 007 370,50
Предоставление субсидий бюджетным, автономным учреждениям и иным некоммерческим организациям	200	759	0702	0220570600	600	111 929 917,00	922 546,50	111 007 370,50
Субсидии бюджетным учреждениям	200	759	0702	0220570600	610	111 929 917,00	922 546,50	111 007 370,50
Субсидии бюджетным учреждениям на иные цели	200	759	0702	0220570600	612	111 929 917,00	922 546,50	111 007 370,50
Обеспечение видеонаблюдения и иные мероприятия, направленные на защищенность объектов (территорий) краевых государственных учреждений Приморского края	200	759	0702	0220570840	000	69 371 634,00	8 905 068,46	60 466 565,54
Предоставление субсидий бюджетным, автономным учреждениям и иным некоммерческим организациям	200	759	0702	0220570840	600	69 371 634,00	8 905 068,46	60 466 565,54
Субсидии бюджетным учреждениям	200	759	0702	0220570840	610	69 371 634,00	8 905 068,46	60 466 565,54
Субсидии бюджетным учреждениям на иные цели	200	759	0702	0220570840	612	69 371 634,00	8 905 068,46	60 466 565,54
Мероприятия по обеспечению требований пожарной безопасности в краевых государственных учреждениях Приморского края	200	759	0702	0220570850	000	22 192 540,00	5 203 353,35	16 989 186,65
Предоставление субсидий бюджетным, автономным учреждениям и иным некоммерческим организациям	200	759	0702	0220570850	600	22 192 540,00	5 203 353,35	16 989 186,65
Субсидии бюджетным учреждениям	200	759	0702	0220570850	610	22 192 540,00	5 203 353,35	16 989 186,65
Субсидии бюджетным учреждениям на иные цели	200	759	0702	0220570850	612	22 192 540,00	5 203 353,35	16 989 186,65

Субсидии бюджетам муниципальных образований Приморского края на строительство, реконструкцию и приобретение зданий муниципальных общеобразовательных организаций	200	759	0702	0220592040	000	761 596 656,71	28 307 319,56	733 289 337,15
Межбюджетные трансферты	200	759	0702	0220592040	500	761 596 656,71	28 307 319,56	733 289 337,15
Субсидии	200	759	0702	0220592040	520	761 596 656,71	28 307 319,56	733 289 337,15
Субсидии на софинансирование капитальных вложений в объекты государственной (муниципальной) собственности	200	759	0702	0220592040	522	761 596 656,71	28 307 319,56	733 289 337,15
Субсидии бюджетам муниципальных образований Приморского края на капитальный ремонт зданий муниципальных общеобразовательных учреждений	200	759	0702	0220592340	000	535 391 125,84	64 930 059,15	470 461 066,69
Межбюджетные трансферты	200	759	0702	0220592340	500	535 391 125,84	64 930 059,15	470 461 066,69
Субсидии	200	759	0702	0220592340	520	535 391 125,84	64 930 059,15	470 461 066,69
Субсидии, за исключением субсидий на софинансирование капитальных вложений в объекты государственной (муниципальной) собственности	200	759	0702	0220592340	521	535 391 125,84	64 930 059,15	470 461 066,69
Субсидии бюджетам муниципальных образований на благоустройство зданий общеобразовательных организаций в целях соблюдения требований к воздушно-тепловому режиму, водоснабжению и канализации	200	759	0702	02205R2550	000	14 116 137,00	0,00	14 116 137,00
Межбюджетные трансферты	200	759	0702	02205R2550	500	14 116 137,00	0,00	14 116 137,00
Субсидии	200	759	0702	02205R2550	520	14 116 137,00	0,00	14 116 137,00
Субсидии, за исключением субсидий на софинансирование капитальных вложений в объекты государственной (муниципальной) собственности	200	759	0702	02205R2550	521	14 116 137,00	0,00	14 116 137,00
Подпрограмма "Развитие дополнительного образования детей и реализация мероприятий молодежной политики"	200	759	0702	0230000000	000	5 821 200,00	52 400,00	5 768 800,00
Основное мероприятие "Реализация мероприятий, направленных на привлечение детей и молодежи к участию в городских и краевых массовых мероприятиях и повышение качества жизни детей"	200	759	0702	0230300000	000	5 821 200,00	52 400,00	5 768 800,00
Реализация мероприятия Театральный урок	200	759	0702	0230371220	000	5 821 200,00	52 400,00	5 768 800,00
Предоставление субсидий бюджетным, автономным учреждениям и иным некоммерческим организациям	200	759	0702	0230371220	600	5 821 200,00	52 400,00	5 768 800,00
Субсидии автономным учреждениям	200	759	0702	0230371220	620	5 821 200,00	52 400,00	5 768 800,00
Субсидии автономным учреждениям на иные цели	200	759	0702	0230371220	622	5 821 200,00	52 400,00	5 768 800,00
Подпрограмма "Реализация национальных проектов "Демография" и "Образование"	200	759	0702	0260000000	000	456 983 347,00	89 124 223,13	367 859 123,87
Федеральный проект "Современная школа"	200	759	0702	026E100000	000	435 273 800,00	85 336 557,48	349 937 242,52
Обновление содержания и методов обучения предметных областей	200	759	0702	026E124230	000	70 000 000,00	0,00	70 000 000,00
Закупка товаров, работ и услуг для обеспечения государственных (муниципальных) нужд	200	759	0702	026E124230	200	70 000 000,00	0,00	70 000 000,00
Иные закупки товаров, работ и услуг для обеспечения государственных (муниципальных) нужд	200	759	0702	026E124230	240	70 000 000,00	0,00	70 000 000,00
Прочая закупка товаров, работ и услуг	200	759	0702	026E124230	244	70 000 000,00	0,00	70 000 000,00
Субсидии бюджетам муниципальных образований Приморского края на реализацию мероприятий по содействию созданию новых мест в общеобразовательных организациях	200	759	0702	026E155200	000	365 273 800,00	85 336 557,48	279 937 242,52
Межбюджетные трансферты	200	759	0702	026E155200	500	365 273 800,00	85 336 557,48	279 937 242,52
Субсидии	200	759	0702	026E155200	520	365 273 800,00	85 336 557,48	279 937 242,52
Субсидии на софинансирование капитальных вложений в объекты государственной (муниципальной) собственности	200	759	0702	026E155200	522	365 273 800,00	85 336 557,48	279 937 242,52
Федеральный проект "Успех каждого ребенка"	200	759	0702	026E200000	000	21 109 547,00	3 546 942,01	17 562 604,99
Субсидии бюджетам муниципальных образований Приморского края на создание в общеобразовательных организациях, расположенных в сельской местности и малых городах, условий для занятий физической культурой и спортом	200	759	0702	026E250970	000	21 109 547,00	3 546 942,01	17 562 604,99
Межбюджетные трансферты	200	759	0702	026E250970	500	21 109 547,00	3 546 942,01	17 562 604,99
Субсидии	200	759	0702	026E250970	520	21 109 547,00	3 546 942,01	17 562 604,99
Субсидии, за исключением субсидий на софинансирование капитальных вложений в объекты государственной (муниципальной) собственности	200	759	0702	026E250970	521	21 109 547,00	3 546 942,01	17 562 604,99
Федеральный проект "Поддержка семей, имеющих детей"	200	759	0702	026E300000	000	600 000,00	240 723,64	359 276,36
Оказание психолого-педагогической, методической и консультативной помощи гражданам, имеющим детей	200	759	0702	026E371290	000	600 000,00	240 723,64	359 276,36
Предоставление субсидий бюджетным, автономным учреждениям и иным некоммерческим организациям	200	759	0702	026E371290	600	600 000,00	240 723,64	359 276,36
Субсидии бюджетным учреждениям	200	759	0702	026E371290	610	600 000,00	240 723,64	359 276,36
Субсидии бюджетным учреждениям на иные цели	200	759	0702	026E371290	612	600 000,00	240 723,64	359 276,36
Дополнительное образование детей	200	759	0703	0200000000	000	175 373 034,31	49 537 361,99	125 835 672,32
Подпрограмма "Развитие системы общего образования"	200	759	0703	0220000000	000	58 405 000,00	23 950 233,33	34 454 766,67
Основное мероприятие "Выявление и поддержка одарённых детей и молодёжи"	200	759	0703	0220300000	000	58 405 000,00	23 950 233,33	34 454 766,67
Обеспечение участия детей Приморского края во всероссийских мероприятиях, сменах детских образовательных центров	200	759	0703	0220370810	000	20 405 000,00	18 517 496,00	1 887 504,00
Предоставление субсидий бюджетным, автономным учреждениям и иным некоммерческим организациям	200	759	0703	0220370810	600	20 405 000,00	18 517 496,00	1 887 504,00
Субсидии автономным учреждениям	200	759	0703	0220370810	620	20 405 000,00	18 517 496,00	1 887 504,00
Субсидии автономным учреждениям на иные цели	200	759	0703	0220370810	622	20 405 000,00	18 517 496,00	1 887 504,00
Реализация краевыми государственными учреждениями комплексных многоуровневых программ обучения, поддержки и развития одаренных детей, олимпиадного движения	200	759	0703	0220371240	000	38 000 000,00	5 432 737,33	32 567 262,67
Предоставление субсидий бюджетным, автономным учреждениям и иным некоммерческим организациям	200	759	0703	0220371240	600	38 000 000,00	5 432 737,33	32 567 262,67
Субсидии автономным учреждениям	200	759	0703	0220371240	620	38 000 000,00	5 432 737,33	32 567 262,67
Субсидии автономным учреждениям на иные цели	200	759	0703	0220371240	622	38 000 000,00	5 432 737,33	32 567 262,67
Подпрограмма "Развитие дополнительного образования детей и реализация мероприятий молодежной политики"	200	759	0703	0230000000	000	48 669 766,00	18 334 636,00	30 335 130,00
Основное мероприятие "Реализация дополнительных общеобразовательных программ и обеспечение условий их предоставления"	200	759	0703	0230100000	000	43 373 266,00	18 334 636,00	25 038 630,00
Расходы на обеспечение деятельности (оказание услуг, выполнение работ) краевых государственных учреждений	200	759	0703	0230170590	000	40 453 266,00	18 274 636,00	22 178 630,00
Предоставление субсидий бюджетным, автономным учреждениям и иным некоммерческим организациям	200	759	0703	0230170590	600	40 453 266,00	18 274 636,00	22 178 630,00
Субсидии автономным учреждениям	200	759	0703	0230170590	620	40 453 266,00	18 274 636,00	22 178 630,00
Субсидии автономным учреждениям на финансовое обеспечение государственного (муниципального) задания на оказание государственных (муниципальных) услуг (выполнение работ)	200	759	0703	0230170590	621	40 453 266,00	18 274 636,00	22 178 630,00
Расходы по оплате договоров на выполнение работ, оказание услуг, связанных с капитальным ремонтом нефинансовых активов, полученных в аренду или безвозмездное пользование, закрепленных за краевыми государственными учреждениями на праве оперативного управления	200	759	0703	0230170600	000	1 970 000,00	60 000,00	1 910 000,00
Предоставление субсидий бюджетным, автономным учреждениям и иным некоммерческим организациям	200	759	0703	0230170600	600	1 970 000,00	60 000,00	1 910 000,00
Субсидии автономным учреждениям	200	759	0703	0230170600	620	1 970 000,00	60 000,00	1 910 000,00
Субсидии автономным учреждениям на иные цели	200	759	0703	0230170600	622	1 970 000,00	60 000,00	1 910 000,00
Мероприятия государственной программы Российской Федерации "Доступная среда"	200	759	0703	02301R0270	000	950 000,00	0,00	950 000,00
Межбюджетные трансферты	200	759	0703	02301R0270	500	950 000,00	0,00	950 000,00
Субсидии	200	759	0703	02301R0270	520	950 000,00	0,00	950 000,00
Субсидии, за исключением субсидий на софинансирование капитальных вложений в объекты государственной (муниципальной) собственности	200	759	0703	02301R0270	521	950 000,00	0,00	950 000,00
Основное мероприятие "Реализация мероприятий, направленных на привлечение детей и молодежи к участию в городских и краевых массовых мероприятиях и повышение качества жизни детей"	200	759	0703	0230300000	000	5 296 500,00	0,00	5 296 500,00
Мероприятия по организации учебно-познавательных туров по историческим местам Российской Федерации для детей и подростков Приморского края в период каникул	200	759	0703	0230370390	000	5 296 500,00	0,00	5 296 500,00
Предоставление субсидий бюджетным, автономным учреждениям и иным некоммерческим организациям	200	759	0703	0230370390	600	5 296 500,00	0,00	5 296 500,00
Субсидии автономным учреждениям	200	759	0703	0230370390	620	5 296 500,00	0,00	5 296 500,00
Субсидии автономным учреждениям на иные цели	200	759	0703	0230370390	622	5 296 500,00	0,00	5 296 500,00
Подпрограмма "Реализация национальных проектов "Демография" и "Образование"	200	759	0703	0260000000	000	68 298 268,31	7 252 492,66	61 045 775,65
Федеральный проект "Успех каждого ребенка"	200	759	0703	026E200000	000	68 298 268,31	7 252 492,66	61 045 775,65

Создание детских технопарков "Кванториум"	200	759	0703	026E251730	000	365 205,00	0,00	365 205,00
Предоставление субсидий бюджетным, автономным учреждениям и иным некоммерческим организациям	200	759	0703	026E251730	600	365 205,00	0,00	365 205,00
Субсидии автономным учреждениям	200	759	0703	026E251730	620	365 205,00	0,00	365 205,00
Субсидии автономным учреждениям на иные цели	200	759	0703	026E251730	622	365 205,00	0,00	365 205,00
Создание ключевых центров развития детей	200	759	0703	026E251750	000	10 578 265,31	0,00	10 578 265,31
Предоставление субсидий бюджетным, автономным учреждениям и иным некоммерческим организациям	200	759	0703	026E251750	600	10 578 265,31	0,00	10 578 265,31
Субсидии автономным учреждениям	200	759	0703	026E251750	620	10 578 265,31	0,00	10 578 265,31
Субсидии автономным учреждениям на иные цели	200	759	0703	026E251750	622	10 578 265,31	0,00	10 578 265,31
Субсидии бюджетам муниципальных образований Приморского края на создание новых мест в образовательных организациях различных типов для реализации дополнительных общеразвивающих программ всех направленностей	200	759	0703	026E254910	000	45 864 490,00	4 535 971,62	41 328 518,38
Межбюджетные трансферты	200	759	0703	026E254910	500	45 864 490,00	4 535 971,62	41 328 518,38
Субсидии	200	759	0703	026E254910	520	45 864 490,00	4 535 971,62	41 328 518,38
Субсидии, за исключением субсидий на софинансирование капитальных вложений в объекты государственной (муниципальной) собственности	200	759	0703	026E254910	521	45 864 490,00	4 535 971,62	41 328 518,38
Создание условий, обеспечивающих доступность дополнительных общеобразовательных программ естественно-научной и технической направленности для обучающихся, в том числе оснащение детского технопарка "Кванториум"	200	759	0703	026E270910	000	6 490 308,00	2 716 521,04	3 773 786,96
Предоставление субсидий бюджетным, автономным учреждениям и иным некоммерческим организациям	200	759	0703	026E270910	600	6 490 308,00	2 716 521,04	3 773 786,96
Субсидии автономным учреждениям	200	759	0703	026E270910	620	6 490 308,00	2 716 521,04	3 773 786,96
Субсидии автономным учреждениям на иные цели	200	759	0703	026E270910	622	6 490 308,00	2 716 521,04	3 773 786,96
Субсидии бюджетам муниципальных образований Приморского края на создание детских технопарков "Кванториум"	200	759	0703	026E292060	000	5 000 000,00	0,00	5 000 000,00
Межбюджетные трансферты	200	759	0703	026E292060	500	5 000 000,00	0,00	5 000 000,00
Субсидии	200	759	0703	026E292060	520	5 000 000,00	0,00	5 000 000,00
Субсидии на софинансирование капитальных вложений в объекты государственной (муниципальной) собственности	200	759	0703	026E292060	522	5 000 000,00	0,00	5 000 000,00
Среднее профессиональное образование	200	759	0704	0200000000	000	2 235 611 753,00	1 187 469 521,71	1 048 142 231,29
Подпрограмма "Развитие среднего профессионального, дополнительного профессионального образования и реализация мер по поддержке организаций в области образования на территории Приморского края"	200	759	0704	0240000000	000	2 182 734 978,00	1 175 564 721,63	1 007 170 256,37
Основное мероприятие "Реализация образовательных программ среднего профессионального образования"	200	759	0704	0240100000	000	1 614 762 818,00	1 018 060 432,36	596 702 385,64
Субсидии из краевого бюджета частным образовательным организациям, осуществляющим образовательную деятельность по имеющим государственную аккредитацию образовательным программам среднего профессионального образования, на возмещение (финансовое обеспечение) затрат на реализацию образовательных программ среднего профессионального образования	200	759	0704	0240161460	000	9 949 776,00	2 160 852,50	7 788 923,50
Предоставление субсидий бюджетным, автономным учреждениям и иным некоммерческим организациям	200	759	0704	0240161460	600	9 949 776,00	2 160 852,50	7 788 923,50
Субсидии некоммерческим организациям (за исключением государственных (муниципальных) учреждений)	200	759	0704	0240161460	630	9 949 776,00	2 160 852,50	7 788 923,50
Субсидии на возмещение недополученных доходов и (или) возмещение фактически понесенных затрат	200	759	0704	0240161460	631	9 949 776,00	2 160 852,50	7 788 923,50
Расходы на обеспечение деятельности (оказание услуг, выполнение работ) краевых государственных учреждений	200	759	0704	0240170590	000	1 604 813 042,00	1 015 899 579,86	588 913 462,14
Предоставление субсидий бюджетным, автономным учреждениям и иным некоммерческим организациям	200	759	0704	0240170590	600	1 604 813 042,00	1 015 899 579,86	588 913 462,14
Субсидии бюджетным учреждениям	200	759	0704	0240170590	610	735 267 115,00	469 640 723,70	265 626 391,30
Субсидии бюджетным учреждениям на финансовое обеспечение государственного (муниципального) задания на оказание государственных (муниципальных) услуг (выполнение работ)	200	759	0704	0240170590	611	735 267 115,00	469 640 723,70	265 626 391,30
Субсидии автономным учреждениям	200	759	0704	0240170590	620	869 545 927,00	546 258 856,16	323 287 070,84
Субсидии автономным учреждениям на финансовое обеспечение государственного (муниципального) задания на оказание государственных (муниципальных) услуг (выполнение работ)	200	759	0704	0240170590	621	869 545 927,00	546 258 856,16	323 287 070,84
Основное мероприятие "Обеспечение социальной поддержки обучающихся в организациях профессионального образования"	200	759	0704	0240200000	000	386 041 730,00	130 173 400,15	255 868 329,85
Расходы на обеспечение питанием обучающихся по очной форме обучения в краевых государственных профессиональных образовательных организациях, реализующих образовательные программы среднего профессионального образования	200	759	0704	0240270920	000	139 225 000,00	28 721 335,97	110 503 664,03
Предоставление субсидий бюджетным, автономным учреждениям и иным некоммерческим организациям	200	759	0704	0240270920	600	139 225 000,00	28 721 335,97	110 503 664,03
Субсидии бюджетным учреждениям	200	759	0704	0240270920	610	64 875 000,00	14 761 413,97	50 113 586,03
Субсидии бюджетным учреждениям на иные цели	200	759	0704	0240270920	612	64 875 000,00	14 761 413,97	50 113 586,03
Субсидии автономным учреждениям	200	759	0704	0240270920	620	74 350 000,00	13 959 922,00	60 390 078,00
Субсидии автономным учреждениям на иные цели	200	759	0704	0240270920	622	74 350 000,00	13 959 922,00	60 390 078,00
Стипендии обучающимся в краевых государственных профессиональных образовательных учреждениях	200	759	0704	0240270990	000	65 467 630,00	32 512 559,24	32 955 070,76
Предоставление субсидий бюджетным, автономным учреждениям и иным некоммерческим организациям	200	759	0704	0240270990	600	65 467 630,00	32 512 559,24	32 955 070,76
Субсидии бюджетным учреждениям	200	759	0704	0240270990	610	27 300 000,00	14 451 207,20	12 848 792,80
Субсидии бюджетным учреждениям на иные цели	200	759	0704	0240270990	612	27 300 000,00	14 451 207,20	12 848 792,80
Субсидии автономным учреждениям	200	759	0704	0240270990	620	38 167 630,00	18 061 352,04	20 106 277,96
Субсидии автономным учреждениям на иные цели	200	759	0704	0240270990	622	38 167 630,00	18 061 352,04	20 106 277,96
Социальное обеспечение детей-сирот и детей, оставшихся без попечения родителей, и лиц из числа детей-сирот и детей, оставшихся без попечения родителей, обучающихся в краевых государственных учреждениях	200	759	0704	0240281160	000	181 349 100,00	68 939 504,94	112 409 595,06
Социальное обеспечение и иные выплаты населению	200	759	0704	0240281160	300	181 349 100,00	68 939 504,94	112 409 595,06
Социальные выплаты гражданам, кроме публичных нормативных социальных выплат	200	759	0704	0240281160	320	181 349 100,00	68 939 504,94	112 409 595,06
Пособия, компенсации и иные социальные выплаты гражданам, кроме публичных нормативных обязательств	200	759	0704	0240281160	321	181 349 100,00	68 939 504,94	112 409 595,06
Основное мероприятие "Развитие инфраструктуры и создание условий для получения качественного среднего профессионального образования"	200	759	0704	0240300000	000	179 430 430,00	27 330 889,12	152 099 540,88
Модернизация системы профессионального образования	200	759	0704	0240370670	000	79 542 234,00	4 574 673,42	74 967 560,58
Предоставление субсидий бюджетным, автономным учреждениям и иным некоммерческим организациям	200	759	0704	0240370670	600	79 542 234,00	4 574 673,42	74 967 560,58
Субсидии бюджетным учреждениям	200	759	0704	0240370670	610	23 827 321,00	3 825 737,12	20 001 583,88
Субсидии бюджетным учреждениям на иные цели	200	759	0704	0240370670	612	23 827 321,00	3 825 737,12	20 001 583,88
Субсидии автономным учреждениям	200	759	0704	0240370670	620	55 714 913,00	748 936,30	54 965 976,70
Субсидии автономным учреждениям на иные цели	200	759	0704	0240370670	622	55 714 913,00	748 936,30	54 965 976,70
Обеспечение видеонаблюдения и иные мероприятия, направленные на защищенность объектов (территорий) краевых государственных учреждений Приморского края	200	759	0704	0240370840	000	24 429 118,00	10 313 511,00	14 115 607,00
Предоставление субсидий бюджетным, автономным учреждениям и иным некоммерческим организациям	200	759	0704	0240370840	600	24 429 118,00	10 313 511,00	14 115 607,00
Субсидии бюджетным учреждениям	200	759	0704	0240370840	610	15 763 200,00	4 966 593,00	10 796 607,00
Субсидии бюджетным учреждениям на иные цели	200	759	0704	0240370840	612	15 763 200,00	4 966 593,00	10 796 607,00
Субсидии автономным учреждениям	200	759	0704	0240370840	620	8 665 918,00	5 346 918,00	3 319 000,00
Субсидии автономным учреждениям на иные цели	200	759	0704	0240370840	622	8 665 918,00	5 346 918,00	3 319 000,00
Мероприятия по обеспечению требований пожарной безопасности в краевых государственных учреждениях Приморского края	200	759	0704	0240370850	000	58 258 178,00	12 442 704,70	45 815 473,30
Предоставление субсидий бюджетным, автономным учреждениям и иным некоммерческим организациям	200	759	0704	0240370850	600	58 258 178,00	12 442 704,70	45 815 473,30
Субсидии бюджетным учреждениям	200	759	0704	0240370850	610	39 137 235,00	9 471 312,51	29 665 922,49
Субсидии бюджетным учреждениям на иные цели	200	759	0704	0240370850	612	39 137 235,00	9 471 312,51	29 665 922,49
Субсидии автономным учреждениям	200	759	0704	0240370850	620	19 120 943,00	2 971 392,19	16 149 550,81
Субсидии автономным учреждениям на иные цели	200	759	0704	0240370850	622	19 120 943,00	2 971 392,19	16 149 550,81

Мероприятия государственной программы Российской Федерации "Доступная среда"	200	759	0704	02403R0270	000	17 200 900,00	0,00	17 200 900,00
Предоставление субсидий бюджетным, автономным учреждениям и иным некоммерческим организациям	200	759	0704	02403R0270	600	17 200 900,00	0,00	17 200 900,00
Субсидии бюджетным учреждениям	200	759	0704	02403R0270	610	17 200 900,00	0,00	17 200 900,00
Субсидии бюджетным учреждениям на иные цели	200	759	0704	02403R0270	612	17 200 900,00	0,00	17 200 900,00
Основное мероприятие "Реализация комплекса мер по поддержке образовательных, научных и иных организаций в области образования, в том числе их обучающихся"	200	759	0704	0240600000	000	2 500 000,00	0,00	2 500 000,00
Оказание грантовой поддержки научным сотрудникам научных организаций, образовательных организаций высшего образования, расположенных на территории Приморского края	200	759	0704	0240681640	000	2 500 000,00	0,00	2 500 000,00
Социальное обеспечение и иные выплаты населению	200	759	0704	0240681640	300	2 500 000,00	0,00	2 500 000,00
Премии и гранты	200	759	0704	0240681640	350	2 500 000,00	0,00	2 500 000,00
Подпрограмма "Реализация национальных проектов "Демография" и "Образование"	200	759	0704	0260000000	000	52 876 775,00	11 904 800,08	40 971 974,92
Федеральный проект "Успех каждого ребенка"	200	759	0704	026E200000	000	10 000 000,00	0,00	10 000 000,00
Создание детских технопарков "Кванториум"	200	759	0704	026E271430	000	10 000 000,00	0,00	10 000 000,00
Предоставление субсидий бюджетным, автономным учреждениям и иным некоммерческим организациям	200	759	0704	026E271430	600	10 000 000,00	0,00	10 000 000,00
Субсидии бюджетным учреждениям	200	759	0704	026E271430	610	10 000 000,00	0,00	10 000 000,00
Субсидии бюджетным учреждениям на иные цели	200	759	0704	026E271430	612	10 000 000,00	0,00	10 000 000,00
Федеральный проект "Молодые профессионалы (повышение конкурентоспособности профессионального образования)"	200	759	0704	026E600000	000	42 876 775,00	11 904 800,08	30 971 974,92
Организация и проведение Чемпионатов "Ворлдскиллс", "Абилимпикс"" и других мероприятий, направленных на формирование конкурентоспособного образования и повышение престижа рабочих профессий и специальностей	200	759	0704	026E671340	000	4 734 388,00	260 052,00	4 474 336,00
Предоставление субсидий бюджетным, автономным учреждениям и иным некоммерческим организациям	200	759	0704	026E671340	600	4 734 388,00	260 052,00	4 474 336,00
Субсидии бюджетным учреждениям	200	759	0704	026E671340	610	3 174 388,00	0,00	3 174 388,00
Субсидии бюджетным учреждениям на иные цели	200	759	0704	026E671340	612	3 174 388,00	0,00	3 174 388,00
Субсидии автономным учреждениям	200	759	0704	026E671340	620	1 560 000,00	260 052,00	1 299 948,00
Субсидии автономным учреждениям на иные цели	200	759	0704	026E671340	622	1 560 000,00	260 052,00	1 299 948,00
Организация и проведения демонстрационного экзамена в краевых государственных профессиональных образовательных организациях, реализующих образовательные программы среднего профессионального образования, по стандартам "Ворлдскиллс" Россия	200	759	0704	026E671350	000	27 996 740,00	11 644 748,08	16 351 991,92
Предоставление субсидий бюджетным, автономным учреждениям и иным некоммерческим организациям	200	759	0704	026E671350	600	27 996 740,00	11 644 748,08	16 351 991,92
Субсидии бюджетным учреждениям	200	759	0704	026E671350	610	13 536 920,00	367 400,00	13 169 520,00
Субсидии бюджетным учреждениям на иные цели	200	759	0704	026E671350	612	13 536 920,00	367 400,00	13 169 520,00
Субсидии автономным учреждениям	200	759	0704	026E671350	620	14 459 820,00	11 277 348,08	3 182 471,92
Субсидии автономным учреждениям на иные цели	200	759	0704	026E671350	622	14 459 820,00	11 277 348,08	3 182 471,92
Обеспечение соответствия материально - технической базы краевых государственных профессиональных образовательных организаций современным требованиям в рамках федерального проекта "Молодые профессионалы" национального проекта "Образование"	200	759	0704	026E671530	000	1 210 500,00	0,00	1 210 500,00
Предоставление субсидий бюджетным, автономным учреждениям и иным некоммерческим организациям	200	759	0704	026E671530	600	1 210 500,00	0,00	1 210 500,00
Субсидии бюджетным учреждениям	200	759	0704	026E671530	610	1 210 500,00	0,00	1 210 500,00
Субсидии бюджетным учреждениям на иные цели	200	759	0704	026E671530	612	1 210 500,00	0,00	1 210 500,00
Выплата специального денежного поощрения победителям и призерам национальных и международных чемпионатов, победителям региональных чемпионатов по профессиональному мастерству по стандартам "Ворлдскиллс", победителям региональных чемпионатов по профессиональному мастерству среди инвалидов и лиц с ограниченными возможностями здоровья "Абилимпикс"	200	759	0704	026E681460	000	8 935 147,00	0,00	8 935 147,00
Социальное обеспечение и иные выплаты населению	200	759	0704	026E681460	300	8 935 147,00	0,00	8 935 147,00
Иные выплаты населению	200	759	0704	026E681460	360	8 935 147,00	0,00	8 935 147,00
Профессиональная подготовка, переподготовка и повышение квалификации	200	759	0705	0200000000	000	180 673 745,00	65 770 372,25	114 903 372,75
Подпрограмма "Развитие системы общего образования"	200	759	0705	0220000000	000	1 300 000,00	0,00	1 300 000,00
Основное мероприятие "Развитие инфраструктуры общеобразовательных организаций"	200	759	0705	0220500000	000	1 300 000,00	0,00	1 300 000,00
Мероприятия по обеспечению требований пожарной безопасности в краевых государственных учреждениях Приморского края	200	759	0705	0220570850	000	1 300 000,00	0,00	1 300 000,00
Предоставление субсидий бюджетным, автономным учреждениям и иным некоммерческим организациям	200	759	0705	0220570850	600	1 300 000,00	0,00	1 300 000,00
Субсидии автономным учреждениям	200	759	0705	0220570850	620	1 300 000,00	0,00	1 300 000,00
Субсидии автономным учреждениям на иные цели	200	759	0705	0220570850	622	1 300 000,00	0,00	1 300 000,00
Подпрограмма "Развитие среднего профессионального, дополнительного профессионального образования и реализация мер по поддержке организаций в области образования на территории Приморского края"	200	759	0705	0240000000	000	101 043 745,00	60 214 261,25	40 829 483,75
Основное мероприятие "Реализация дополнительных профессиональных программ"	200	759	0705	0240400000	000	84 676 618,00	47 609 154,50	37 067 463,50
Расходы на обеспечение деятельности (оказание услуг, выполнение работ) краевых государственных учреждений	200	759	0705	0240470590	000	84 676 618,00	47 609 154,50	37 067 463,50
Предоставление субсидий бюджетным, автономным учреждениям и иным некоммерческим организациям	200	759	0705	0240470590	600	84 676 618,00	47 609 154,50	37 067 463,50
Субсидии автономным учреждениям	200	759	0705	0240470590	620	84 676 618,00	47 609 154,50	37 067 463,50
Субсидии автономным учреждениям на финансовое обеспечение государственного (муниципального) задания на оказание государственных (муниципальных) услуг (выполнение работ)	200	759	0705	0240470590	621	84 676 618,00	47 609 154,50	37 067 463,50
Основное мероприятие "Реализация дополнительных профессиональных программ для гражданских служащих"	200	759	0705	0240500000	000	16 367 127,00	12 605 106,75	3 762 020,25
Расходы на обеспечение деятельности (оказание услуг, выполнение работ) краевых государственных учреждений	200	759	0705	0240570590	000	16 367 127,00	12 605 106,75	3 762 020,25
Предоставление субсидий бюджетным, автономным учреждениям и иным некоммерческим организациям	200	759	0705	0240570590	600	16 367 127,00	12 605 106,75	3 762 020,25
Субсидии автономным учреждениям	200	759	0705	0240570590	620	16 367 127,00	12 605 106,75	3 762 020,25
Субсидии автономным учреждениям на финансовое обеспечение государственного (муниципального) задания на оказание государственных (муниципальных) услуг (выполнение работ)	200	759	0705	0240570590	621	16 367 127,00	12 605 106,75	3 762 020,25
Подпрограмма "Реализация национальных проектов "Демография" и "Образование"	200	759	0705	0260000000	000	78 330 000,00	5 556 111,00	72 773 889,00
Федеральный проект "Современная школа"	200	759	0705	026E100000	000	45 000 000,00	0,00	45 000 000,00
Обновление содержания и методов обучения предметных областей	200	759	0705	026E124230	000	45 000 000,00	0,00	45 000 000,00
Закупка товаров, работ и услуг для обеспечения государственных (муниципальных) нужд	200	759	0705	026E124230	200	45 000 000,00	0,00	45 000 000,00
Иные закупки товаров, работ и услуг для обеспечения государственных (муниципальных) нужд	200	759	0705	026E124230	240	45 000 000,00	0,00	45 000 000,00
Прочая закупка товаров, работ и услуг	200	759	0705	026E124230	244	45 000 000,00	0,00	45 000 000,00
Федеральный проект "Молодые профессионалы (повышение конкурентоспособности профессионального образования)"	200	759	0705	026E600000	000	33 330 000,00	5 556 111,00	27 773 889,00
Организация и проведение Чемпионатов "Ворлдскиллс", "Абилимпикс"" и других мероприятий, направленных на формирование конкурентоспособного образования и повышение престижа рабочих профессий и специальностей	200	759	0705	026E671340	000	33 330 000,00	5 556 111,00	27 773 889,00
Предоставление субсидий бюджетным, автономным учреждениям и иным некоммерческим организациям	200	759	0705	026E671340	600	33 330 000,00	5 556 111,00	27 773 889,00
Субсидии автономным учреждениям	200	759	0705	026E671340	620	33 330 000,00	5 556 111,00	27 773 889,00
Субсидии автономным учреждениям на иные цели	200	759	0705	026E671340	622	33 330 000,00	5 556 111,00	27 773 889,00
Молодежная политика	200	759	0707	0200000000	000	366 310 641,11	2 479 819,09	363 830 822,02
Подпрограмма "Развитие дополнительного образования детей и реализация мероприятий молодежной политики"	200	759	0707	0230000000	000	366 310 641,11	2 479 819,09	363 830 822,02
Основное мероприятие "Социальная поддержка, направленная на повышение доступности услуг, предоставляемых организациями отдыха и оздоровления детей"	200	759	0707	0230200000	000	313 845 851,11	2 479 819,09	311 366 032,02

Субсидии организациям и индивидуальным предпринимателям, оказывающим услуги по организации отдыха и оздоровления детей на территории Приморского края	200	759	0707	0230260020	000	31 800 000,00	0,00	31 800 000,00
Иные бюджетные ассигнования	200	759	0707	0230260020	800	31 800 000,00	0,00	31 800 000,00
Субсидии юридическим лицам (кроме некоммерческих организаций), индивидуальным предпринимателям, физическим лицам - производителям товаров, работ, услуг	200	759	0707	0230260020	810	31 800 000,00	0,00	31 800 000,00
Субсидии на возмещение недополученных доходов и (или) возмещение фактически понесенных затрат в связи с производством (реализацией) товаров, выполнением работ, оказанием услуг	200	759	0707	0230260020	811	31 800 000,00	0,00	31 800 000,00
Обеспечение отдыха и оздоровления отдельных категорий детей и подростков, в том числе нуждающихся в психолого-педагогическом и ином специальном сопровождении	200	759	0707	0230270130	000	30 000 000,00	0,00	30 000 000,00
Закупка товаров, работ и услуг для обеспечения государственных (муниципальных) нужд	200	759	0707	0230270130	200	19 028 233,00	0,00	19 028 233,00
Иные закупки товаров, работ и услуг для обеспечения государственных (муниципальных) нужд	200	759	0707	0230270130	240	19 028 233,00	0,00	19 028 233,00
Прочая закупка товаров, работ и услуг	200	759	0707	0230270130	244	19 028 233,00	0,00	19 028 233,00
Предоставление субсидий бюджетным, автономным учреждениям и иным некоммерческим организациям	200	759	0707	0230270130	600	10 971 767,00	0,00	10 971 767,00
Субсидии бюджетным учреждениям	200	759	0707	0230270130	610	10 971 767,00	0,00	10 971 767,00
Субсидии бюджетным учреждениям на иные цели	200	759	0707	0230270130	612	10 971 767,00	0,00	10 971 767,00
Информационно-методическое сопровождение отдыха, оздоровления и занятости детей и подростков Приморского края в рамках проведения летней оздоровительной кампании Приморского края	200	759	0707	0230270440	000	970 000,00	473 301,00	496 699,00
Предоставление субсидий бюджетным, автономным учреждениям и иным некоммерческим организациям	200	759	0707	0230270440	600	970 000,00	473 301,00	496 699,00
Субсидии автономным учреждениям	200	759	0707	0230270440	620	970 000,00	473 301,00	496 699,00
Субсидии автономным учреждениям на иные цели	200	759	0707	0230270440	622	970 000,00	473 301,00	496 699,00
Субсидии бюджетам муниципальных образований Приморского края на капитальный ремонт оздоровительных лагерей, находящихся в собственности муниципальных образований	200	759	0707	0230292030	000	21 084 160,00	0,00	21 084 160,00
Межбюджетные трансферты	200	759	0707	0230292030	500	21 084 160,00	0,00	21 084 160,00
Субсидии	200	759	0707	0230292030	520	21 084 160,00	0,00	21 084 160,00
Субсидии, за исключением субсидий на софинансирование капитальных вложений в объекты государственной (муниципальной) собственности	200	759	0707	0230292030	521	21 084 160,00	0,00	21 084 160,00
Субвенции на организацию и обеспечение оздоровления и отдыха детей Приморского края (за исключением организации отдыха детей в каникулярное время)	200	759	0707	0230293080	000	229 991 691,11	2 006 518,09	227 985 173,02
Межбюджетные трансферты	200	759	0707	0230293080	500	229 991 691,11	2 006 518,09	227 985 173,02
Субвенции	200	759	0707	0230293080	530	229 991 691,11	2 006 518,09	227 985 173,02
Основное мероприятие "Реализация мероприятий, направленных на привлечение детей и молодежи к участию в городских и краевых массовых мероприятиях и повышение качества жизни детей"	200	759	0707	0230300000	000	52 464 790,00	0,00	52 464 790,00
Проведение мероприятий для детей и молодежи	200	759	0707	0230320150	000	1 638 790,00	0,00	1 638 790,00
Закупка товаров, работ и услуг для обеспечения государственных (муниципальных) нужд	200	759	0707	0230320150	200	1 638 790,00	0,00	1 638 790,00
Иные закупки товаров, работ и услуг для обеспечения государственных (муниципальных) нужд	200	759	0707	0230320150	240	1 638 790,00	0,00	1 638 790,00
Прочая закупка товаров, работ и услуг	200	759	0707	0230320150	244	1 638 790,00	0,00	1 638 790,00
Организация и проведение детских новогодних утренников в Приморском крае	200	759	0707	0230324220	000	50 826 000,00	0,00	50 826 000,00
Закупка товаров, работ и услуг для обеспечения государственных (муниципальных) нужд	200	759	0707	0230324220	200	50 826 000,00	0,00	50 826 000,00
Иные закупки товаров, работ и услуг для обеспечения государственных (муниципальных) нужд	200	759	0707	0230324220	240	50 826 000,00	0,00	50 826 000,00
Прочая закупка товаров, работ и услуг	200	759	0707	0230324220	244	50 826 000,00	0,00	50 826 000,00
Другие вопросы в области образования	200	759	0709	0200000000	000	354 745 786,00	85 659 746,53	269 086 039,47
Подпрограмма "Развитие системы общего образования"	200	759	0709	0220000000	000	111 241 831,00	3 717 933,44	107 523 897,56
Основное мероприятие "Реализация образовательных программ начального общего, основного общего и среднего общего образования"	200	759	0709	0220100000	000	105 790 818,00	3 717 933,44	102 072 884,56
Организация и проведение государственной итоговой аттестации по образовательным программам основного общего и среднего общего образования	200	759	0709	0220170790	000	105 790 818,00	3 717 933,44	102 072 884,56
Предоставление субсидий бюджетным, автономным учреждениям и иным некоммерческим организациям	200	759	0709	0220170790	600	105 790 818,00	3 717 933,44	102 072 884,56
Субсидии автономным учреждениям	200	759	0709	0220170790	620	105 790 818,00	3 717 933,44	102 072 884,56
Субсидии автономным учреждениям на иные цели	200	759	0709	0220170790	622	105 790 818,00	3 717 933,44	102 072 884,56
Основное мероприятие "Выявление и поддержка одарённых детей и молодёжи"	200	759	0709	0220300000	000	1 580 113,00	0,00	1 580 113,00
Реализация мероприятия по профориентации школьников "Кадры будущего для регионов"	200	759	0709	0220371280	000	1 580 113,00	0,00	1 580 113,00
Предоставление субсидий бюджетным, автономным учреждениям и иным некоммерческим организациям	200	759	0709	0220371280	600	1 580 113,00	0,00	1 580 113,00
Субсидии автономным учреждениям	200	759	0709	0220371280	620	1 580 113,00	0,00	1 580 113,00
Субсидии автономным учреждениям на иные цели	200	759	0709	0220371280	622	1 580 113,00	0,00	1 580 113,00
"Основное мероприятие _x000D_ ""Создание условий для получения качественного общего образования"""	200	759	0709	0220400000	000	3 870 900,00	0,00	3 870 900,00
Создание условий для организации проведения независимой оценки качества условий оказания услуг организациями в сфере культуры, охраны здоровья, образования и социального обслуживания на территории Приморского края	200	759	0709	0220423000	000	3 870 900,00	0,00	3 870 900,00
Закупка товаров, работ и услуг для обеспечения государственных (муниципальных) нужд	200	759	0709	0220423000	200	3 870 900,00	0,00	3 870 900,00
Иные закупки товаров, работ и услуг для обеспечения государственных (муниципальных) нужд	200	759	0709	0220423000	240	3 870 900,00	0,00	3 870 900,00
Прочая закупка товаров, работ и услуг	200	759	0709	0220423000	244	3 870 900,00	0,00	3 870 900,00
Подпрограмма "Развитие дополнительного образования детей и реализация мероприятий молодежной политики"	200	759	0709	0230000000	000	0,00	-2 520,00	2 520,00
Основное мероприятие "Реализация мероприятий, направленных на привлечение детей и молодежи к участию в городских и краевых массовых мероприятиях и повышение качества жизни детей"	200	759	0709	0230300000	000	0,00	-2 520,00	2 520,00
Грантовая поддержка образовательных инициатив	200	759	0709	0230371200	000	0,00	-2 520,00	2 520,00
Предоставление субсидий бюджетным, автономным учреждениям и иным некоммерческим организациям	200	759	0709	0230371200	600	0,00	-2 520,00	2 520,00
Субсидии бюджетным учреждениям	200	759	0709	0230371200	610	0,00	-2 520,00	2 520,00
Гранты в форме субсидии бюджетным учреждениям	200	759	0709	0230371200	613	0,00	-2 520,00	2 520,00
Подпрограмма "Развитие среднего профессионального, дополнительного профессионального образования и реализация мер по поддержке организаций в области образования на территории Приморского края"	200	759	0709	0240000000	000	27 566 340,00	9 768 072,69	17 798 267,31
Основное мероприятие "Реализация комплекса мер по поддержке образовательных, научных и иных организаций в области образования, в том числе их обучающихся"	200	759	0709	0240600000	000	27 566 340,00	9 768 072,69	17 798 267,31
Предоставление грантов из краевого бюджета в форме субсидий организациям высшего образования, осуществляющим образовательную деятельность по образовательным программам среднего профессионального образования	200	759	0709	0240661880	000	6 566 340,00	1 293 072,69	5 273 267,31
Предоставление субсидий бюджетным, автономным учреждениям и иным некоммерческим организациям	200	759	0709	0240661880	600	6 566 340,00	1 293 072,69	5 273 267,31
Субсидии бюджетным учреждениям	200	759	0709	0240661880	610	6 566 340,00	1 293 072,69	5 273 267,31
Гранты в форме субсидии бюджетным учреждениям	200	759	0709	0240661880	613	6 566 340,00	1 293 072,69	5 273 267,31
Стипендии Губернатора Приморского края выпускникам школ, получивших 200 баллов по единому государственному экзамену и поступивших в высшие учебные заведения Приморского края по приоритетным специальностям	200	759	0709	0240681480	000	21 000 000,00	8 475 000,00	12 525 000,00
Социальное обеспечение и иные выплаты населению	200	759	0709	0240681480	300	21 000 000,00	8 475 000,00	12 525 000,00
Иные выплаты населению	200	759	0709	0240681480	360	21 000 000,00	8 475 000,00	12 525 000,00
Подпрограмма "Совершенствование управления системой образования"	200	759	0709	0250000000	000	215 937 615,00	72 176 260,40	143 761 354,60
Основное мероприятие "Обеспечение функций государственного управления в сфере образования на терррритории Приморского края"	200	759	0709	0250100000	000	215 937 615,00	72 176 260,40	143 761 354,60

Руководство и управление в сфере установленных функций органов государственной власти Приморского края	200	759	0709	0250110030	000	63 284 684,00	21 218 031,87	42 066 652,13
Расходы на выплаты персоналу в целях обеспечения выполнения функций государственными (муниципальными) органами, казенными учреждениями, органами управления государственными внебюджетными фондами	200	759	0709	0250110030	100	60 838 514,00	20 525 583,87	40 312 930,13
Расходы на выплаты персоналу государственных (муниципальных) органов	200	759	0709	0250110030	120	60 838 514,00	20 525 583,87	40 312 930,13
Фонд оплаты труда государственных (муниципальных) органов	200	759	0709	0250110030	121	46 230 964,00	15 817 165,00	30 413 799,00
Иные выплаты персоналу государственных (муниципальных) органов, за исключением фонда оплаты труда	200	759	0709	0250110030	122	645 800,00	62 448,09	583 351,91
Взносы по обязательному социальному страхованию на выплаты денежного содержания и иные выплаты работникам государственных (муниципальных) органов	200	759	0709	0250110030	129	13 961 750,00	4 645 970,78	9 315 779,22
Закупка товаров, работ и услуг для обеспечения государственных (муниципальных) нужд	200	759	0709	0250110030	200	1 342 370,00	190 472,40	1 151 897,60
Иные закупки товаров, работ и услуг для обеспечения государственных (муниципальных) нужд	200	759	0709	0250110030	240	1 342 370,00	190 472,40	1 151 897,60
Прочая закупка товаров, работ и услуг	200	759	0709	0250110030	244	1 342 370,00	190 472,40	1 151 897,60
Социальное обеспечение и иные выплаты населению	200	759	0709	0250110030	300	1 000 000,00	501 975,60	498 024,40
Социальные выплаты гражданам, кроме публичных нормативных социальных выплат	200	759	0709	0250110030	320	1 000 000,00	501 975,60	498 024,40
Пособия, компенсации и иные социальные выплаты гражданам, кроме публичных нормативных обязательств	200	759	0709	0250110030	321	1 000 000,00	501 975,60	498 024,40
Иные бюджетные ассигнования	200	759	0709	0250110030	800	103 800,00	0,00	103 800,00
Уплата налогов, сборов и иных платежей	200	759	0709	0250110030	850	103 800,00	0,00	103 800,00
Уплата иных платежей	200	759	0709	0250110030	853	103 800,00	0,00	103 800,00
Организация обеспечения бланками документов об уровне образования государственного образца, а также бланками лицензий и свидетельств о государственной аккредитации учреждений образования	200	759	0709	0250120190	000	500 000,00	0,00	500 000,00
Закупка товаров, работ и услуг для обеспечения государственных (муниципальных) нужд	200	759	0709	0250120190	200	500 000,00	0,00	500 000,00
Иные закупки товаров, работ и услуг для обеспечения государственных (муниципальных) нужд	200	759	0709	0250120190	240	500 000,00	0,00	500 000,00
Прочая закупка товаров, работ и услуг	200	759	0709	0250120190	244	500 000,00	0,00	500 000,00
Осуществление полномочий Российской Федерации по контролю качества образования, лицензированию и государственной аккредитации образовательных организаций, надзору и контролю за соблюдением законодательства в области образования	200	759	0709	0250124060	000	1 497 500,00	0,00	1 497 500,00
Закупка товаров, работ и услуг для обеспечения государственных (муниципальных) нужд	200	759	0709	0250124060	200	1 497 500,00	0,00	1 497 500,00
Иные закупки товаров, работ и услуг для обеспечения государственных (муниципальных) нужд	200	759	0709	0250124060	240	1 497 500,00	0,00	1 497 500,00
Прочая закупка товаров, работ и услуг	200	759	0709	0250124060	244	1 497 500,00	0,00	1 497 500,00
Осуществление переданных полномочий Российской Федерации в сфере образования	200	759	0709	0250159900	000	12 692 300,00	4 676 091,29	8 016 208,71
Расходы на выплаты персоналу в целях обеспечения выполнения функций государственными (муниципальными) органами, казенными учреждениями, органами управления государственными внебюджетными фондами	200	759	0709	0250159900	100	10 177 521,00	4 284 470,69	5 893 050,31
Расходы на выплаты персоналу государственных (муниципальных) органов	200	759	0709	0250159900	120	10 177 521,00	4 284 470,69	5 893 050,31
Фонд оплаты труда государственных (муниципальных) органов	200	759	0709	0250159900	121	7 728 572,00	3 299 965,12	4 428 606,88
Иные выплаты персоналу государственных (муниципальных) органов, за исключением фонда оплаты труда	200	759	0709	0250159900	122	114 920,00	0,00	114 920,00
Взносы по обязательному социальному страхованию на выплаты денежного содержания и иные выплаты работникам государственных (муниципальных) органов	200	759	0709	0250159900	129	2 334 029,00	984 505,57	1 349 523,43
Закупка товаров, работ и услуг для обеспечения государственных (муниципальных) нужд	200	759	0709	0250159900	200	2 514 779,00	391 620,60	2 123 158,40
Иные закупки товаров, работ и услуг для обеспечения государственных (муниципальных) нужд	200	759	0709	0250159900	240	2 514 779,00	391 620,60	2 123 158,40
Прочая закупка товаров, работ и услуг	200	759	0709	0250159900	244	2 514 779,00	391 620,60	2 123 158,40
Субвенции на реализацию государственных полномочий органов опеки и попечительства в отношении несовершеннолетних	200	759	0709	0250193160	000	137 963 131,00	46 282 137,24	91 680 993,76
Межбюджетные трансферты	200	759	0709	0250193160	500	137 963 131,00	46 282 137,24	91 680 993,76
Субвенции	200	759	0709	0250193160	530	137 963 131,00	46 282 137,24	91 680 993,76
СОЦИАЛЬНАЯ ПОЛИТИКА	200	759	1000	0200000000	000	1 320 059 498,00	539 206 936,22	780 852 561,78
Социальное обеспечение населения	200	759	1003	0200000000	000	349 205 000,00	86 482 053,72	262 722 946,28
Подпрограмма "Развитие системы общего образования"	200	759	1003	0220000000	000	54 000 000,00	0,00	54 000 000,00
"Основное мероприятие _x000D_ ""Создание условий для получения качественного общего образования"""	200	759	1003	0220400000	000	54 000 000,00	0,00	54 000 000,00
Единовременные компенсационные выплаты учителям, прибывшим (переехавшим) на работу в сельские населенные пункты, либо рабочие поселки, либо поселки городского типа, либо города с населением до 50 тыс. человек	200	759	1003	02204R2560	000	54 000 000,00	0,00	54 000 000,00
Социальное обеспечение и иные выплаты населению	200	759	1003	02204R2560	300	54 000 000,00	0,00	54 000 000,00
Социальные выплаты гражданам, кроме публичных нормативных социальных выплат	200	759	1003	02204R2560	320	54 000 000,00	0,00	54 000 000,00
Пособия, компенсации и иные социальные выплаты гражданам, кроме публичных нормативных обязательств	200	759	1003	02204R2560	321	54 000 000,00	0,00	54 000 000,00
Подпрограмма "Реализация национальных проектов "Демография" и "Образование"	200	759	1003	0260000000	000	295 205 000,00	86 482 053,72	208 722 946,28
Федеральный проект "Учитель будущего"	200	759	1003	026E500000	000	265 405 000,00	82 937 301,04	182 467 698,96
Предоставление мер социальной поддержки педагогическим работникам краевых государственных образовательных организаций	200	759	1003	026E580440	000	15 190 000,00	4 824 843,58	10 365 156,42
Социальное обеспечение и иные выплаты населению	200	759	1003	026E580440	300	15 190 000,00	4 824 843,58	10 365 156,42
Социальные выплаты гражданам, кроме публичных нормативных социальных выплат	200	759	1003	026E580440	320	15 190 000,00	4 824 843,58	10 365 156,42
Пособия, компенсации и иные социальные выплаты гражданам, кроме публичных нормативных обязательств	200	759	1003	026E580440	321	15 190 000,00	4 824 843,58	10 365 156,42
Субвенции бюджетам муниципальных образований Приморского края на осуществление отдельных государственных полномочий по обеспечению мер социальной поддержки педагогическим работникам муниципальных образовательных организаций Приморского края	200	759	1003	026E593140	000	250 215 000,00	78 112 457,46	172 102 542,54
Межбюджетные трансферты	200	759	1003	026E593140	500	250 215 000,00	78 112 457,46	172 102 542,54
Субвенции	200	759	1003	026E593140	530	250 215 000,00	78 112 457,46	172 102 542,54
Федеральный проект "Финансовая поддержка семей при рождении детей"	200	759	1003	026P100000	000	29 800 000,00	3 544 752,68	26 255 247,32
Меры социальной поддержки студентам образовательных организаций высшего образования, расположенных на территории Приморского края, имеющим детей в возрасте до трех лет	200	759	1003	026P180510	000	29 800 000,00	3 544 752,68	26 255 247,32
Социальное обеспечение и иные выплаты населению	200	759	1003	026P180510	300	29 800 000,00	3 544 752,68	26 255 247,32
Публичные нормативные социальные выплаты гражданам	200	759	1003	026P180510	310	29 800 000,00	3 544 752,68	26 255 247,32
Пособия, компенсации, меры социальной поддержки по публичным нормативным обязательствам	200	759	1003	026P180510	313	29 800 000,00	3 544 752,68	26 255 247,32
Охрана семьи и детства	200	759	1004	0200000000	000	970 854 498,00	452 724 882,50	518 129 615,50
Подпрограмма "Развитие системы общего образования"	200	759	1004	0220000000	000	967 950 773,00	452 724 882,50	515 225 890,50
Основное мероприятие "Государственное обеспечение детей-сирот и детей, оставшихся без попечения родителей"	200	759	1004	0220200000	000	952 045 114,00	450 608 386,75	501 436 727,25
Расходы на обеспечение деятельности (оказание услуг, выполнение работ) краевых государственных учреждений	200	759	1004	0220270590	000	922 147 542,00	446 829 853,75	475 317 688,25
Расходы на выплаты персоналу в целях обеспечения выполнения функций государственными (муниципальными) органами, казенными учреждениями, органами управления государственными внебюджетными фондами	200	759	1004	0220270590	100	637 624 333,00	328 275 797,56	309 348 535,44
Расходы на выплаты персоналу казенных учреждений	200	759	1004	0220270590	110	637 624 333,00	328 275 797,56	309 348 535,44
Фонд оплаты труда учреждений	200	759	1004	0220270590	111	488 710 162,00	252 447 844,91	236 262 317,09
Иные выплаты персоналу учреждений, за исключением фонда оплаты труда	200	759	1004	0220270590	112	565 205,00	245 768,92	319 436,08
Взносы по обязательному социальному страхованию на выплаты по оплате труда работников и иные выплаты работникам учреждений	200	759	1004	0220270590	119	148 348 966,00	75 582 183,73	72 766 782,27
Закупка товаров, работ и услуг для обеспечения государственных (муниципальных) нужд	200	759	1004	0220270590	200	268 147 954,00	113 964 722,19	154 183 231,81

Иные закупки товаров, работ и услуг для обеспечения государственных (муниципальных) нужд	200	759	1004	0220270590	240	268 147 954,00	113 964 722,19	154 183 231,81
Прочая закупка товаров, работ и услуг	200	759	1004	0220270590	244	268 147 954,00	113 964 722,19	154 183 231,81
Социальное обеспечение и иные выплаты населению	200	759	1004	0220270590	300	2 330 825,00	1 252 724,00	1 078 101,00
Социальные выплаты гражданам, кроме публичных нормативных социальных выплат	200	759	1004	0220270590	320	2 330 825,00	1 252 724,00	1 078 101,00
Пособия, компенсации и иные социальные выплаты гражданам, кроме публичных нормативных обязательств	200	759	1004	0220270590	321	2 330 825,00	1 252 724,00	1 078 101,00
Иные бюджетные ассигнования	200	759	1004	0220270590	800	14 044 430,00	3 336 610,00	10 707 820,00
Уплата налогов, сборов и иных платежей	200	759	1004	0220270590	850	14 044 430,00	3 336 610,00	10 707 820,00
Уплата налога на имущество организаций и земельного налога	200	759	1004	0220270590	851	11 304 346,00	3 307 703,00	7 996 643,00
Уплата прочих налогов, сборов	200	759	1004	0220270590	852	1 776 711,00	27 907,00	1 748 804,00
Уплата иных платежей	200	759	1004	0220270590	853	963 373,00	1 000,00	962 373,00
Обеспечение видеонаблюдения и иные мероприятия, направленные на защищенность объектов (территорий) краевых государственных учреждений Приморского края	200	759	1004	0220270840	000	8 951 352,00	2 044 488,00	6 906 864,00
Закупка товаров, работ и услуг для обеспечения государственных (муниципальных) нужд	200	759	1004	0220270840	200	8 951 352,00	2 044 488,00	6 906 864,00
Иные закупки товаров, работ и услуг для обеспечения государственных (муниципальных) нужд	200	759	1004	0220270840	240	8 951 352,00	2 044 488,00	6 906 864,00
Прочая закупка товаров, работ и услуг	200	759	1004	0220270840	244	8 951 352,00	2 044 488,00	6 906 864,00
Мероприятия по обеспечению требований пожарной безопасности в краевых государственных учреждениях Приморского края	200	759	1004	0220270850	000	20 946 220,00	1 734 045,00	19 212 175,00
Закупка товаров, работ и услуг для обеспечения государственных (муниципальных) нужд	200	759	1004	0220270850	200	20 946 220,00	1 734 045,00	19 212 175,00
Иные закупки товаров, работ и услуг для обеспечения государственных (муниципальных) нужд	200	759	1004	0220270850	240	20 946 220,00	1 734 045,00	19 212 175,00
Прочая закупка товаров, работ и услуг	200	759	1004	0220270850	244	20 946 220,00	1 734 045,00	19 212 175,00
Основное мероприятие "Развитие инфраструктуры общеобразовательных организаций"	200	759	1004	0220500000	000	15 905 659,00	2 116 495,75	13 789 163,25
Расходы по оплате договоров на выполнение работ, оказание услуг, связанных с капитальным ремонтом нефинансовых активов, полученных в аренду или безвозмездное пользование, закрепленных за краевыми государственными учреждениями на праве оперативного управления	200	759	1004	0220570600	000	15 905 659,00	2 116 495,75	13 789 163,25
Закупка товаров, работ и услуг для обеспечения государственных (муниципальных) нужд	200	759	1004	0220570600	200	15 905 659,00	2 116 495,75	13 789 163,25
Иные закупки товаров, работ и услуг для обеспечения государственных (муниципальных) нужд	200	759	1004	0220570600	240	15 905 659,00	2 116 495,75	13 789 163,25
Закупка товаров, работ, услуг в целях капитального ремонта государственного (муниципального) имущества	200	759	1004	0220570600	243	15 905 659,00	2 116 495,75	13 789 163,25
Подпрограмма "Реализация национальных проектов "Демография" и "Образование"	200	759	1004	0260000000	000	2 903 725,00	0,00	2 903 725,00
Федеральный проект "Поддержка семей, имеющих детей"	200	759	1004	026Е300000	000	2 903 725,00	0,00	2 903 725,00
Реализация деятельности центральной психолого-медико-педагогической комиссии Приморского края и проведение комплексного психолого-медико-педагогического обследования детей	200	759	1004	026Е371330	000	2 903 725,00	0,00	2 903 725,00
Закупка товаров, работ и услуг для обеспечения государственных (муниципальных) нужд	200	759	1004	026Е371330	200	2 903 725,00	0,00	2 903 725,00
Иные закупки товаров, работ и услуг для обеспечения государственных (муниципальных) нужд	200	759	1004	026Е371330	240	2 903 725,00	0,00	2 903 725,00
Прочая закупка товаров, работ и услуг	200	759	1004	026Е371330	244	2 903 725,00	0,00	2 903 725,00
Департамент по делам молодежи Приморского края	200	774	0000	0200000000	000	125 119 698,00	58 668 315,10	66 451 382,90
ОБЩЕГОСУДАРСТВЕННЫЕ ВОПРОСЫ	200	774	0100	0200000000	000	12 860 438,00	6 581 680,22	6 278 757,78
Другие общегосударственные вопросы	200	774	0113	0200000000	000	12 860 438,00	6 581 680,22	6 278 757,78
Подпрограмма "Совершенствование управления системой образования"	200	774	0113	0250000000	000	12 860 438,00	6 581 680,22	6 278 757,78
Основное мероприятие "Обеспечение функций государственного управления в сфере образования на террриториии Приморского края"	200	774	0113	0250100000	000	12 860 438,00	6 581 680,22	6 278 757,78
Руководство и управление в сфере установленных функций органов государственной власти Приморского края	200	774	0113	0250110030	000	12 860 438,00	6 581 680,22	6 278 757,78
Расходы на выплаты персоналу в целях обеспечения выполнения функций государственными (муниципальными) органами, казенными учреждениями, органами управления государственными внебюджетными фондами	200	774	0113	0250110030	100	12 853 938,00	6 578 180,22	6 275 757,78
Расходы на выплаты персоналу государственных (муниципальных) органов	200	774	0113	0250110030	120	12 853 938,00	6 578 180,22	6 275 757,78
Фонд оплаты труда государственных (муниципальных) органов	200	774	0113	0250110030	121	9 602 871,00	4 989 459,30	4 613 411,70
Иные выплаты персоналу государственных (муниципальных) органов, за исключением фонда оплаты труда	200	774	0113	0250110030	122	351 000,00	99 528,05	251 471,95
Взносы по обязательному социальному страхованию на выплаты денежного содержания и иные выплаты работникам государственных (муниципальных) органов	200	774	0113	0250110030	129	2 900 067,00	1 489 192,87	1 410 874,13
Закупка товаров, работ и услуг для обеспечения государственных (муниципальных) нужд	200	774	0113	0250110030	200	6 500,00	3 500,00	3 000,00
Иные закупки товаров, работ и услуг для обеспечения государственных (муниципальных) нужд	200	774	0113	0250110030	240	6 500,00	3 500,00	3 000,00
Прочая закупка товаров, работ и услуг	200	774	0113	0250110030	244	6 500,00	3 500,00	3 000,00
ОБРАЗОВАНИЕ	200	774	0700	0200000000	000	112 259 260,00	52 086 634,88	60 172 625,12
Молодежная политика	200	774	0707	0200000000	000	92 259 260,00	42 087 634,88	50 171 625,12
Подпрограмма "Развитие дополнительного образования детей и реализация мероприятий молодежной политики"	200	774	0707	0230000000	000	17 900 000,00	139 774,88	17 760 225,12
Основное мероприятие "Реализация мероприятий, направленных на привлечение детей и молодежи к участию в городских и краевых массовых мероприятиях и повышение качества жизни детей"	200	774	0707	0230300000	000	17 900 000,00	139 774,88	17 760 225,12
Проведение мероприятий для детей и молодежи	200	774	0707	0230320150	000	17 900 000,00	139 774,88	17 760 225,12
Закупка товаров, работ и услуг для обеспечения государственных (муниципальных) нужд	200	774	0707	0230320150	200	17 900 000,00	139 774,88	17 760 225,12
Иные закупки товаров, работ и услуг для обеспечения государственных (муниципальных) нужд	200	774	0707	0230320150	240	17 900 000,00	139 774,88	17 760 225,12
Прочая закупка товаров, работ и услуг	200	774	0707	0230320150	244	17 900 000,00	139 774,88	17 760 225,12
Подпрограмма "Реализация национальных проектов "Демография" и "Образование"	200	774	0707	0260000000	000	74 359 260,00	41 947 860,00	32 411 400,00
Федеральный проект "Социальная активность"	200	774	0707	026Е800000	000	66 961 400,00	34 550 000,00	32 411 400,00
Субсидия на обеспечение уставной деятельности автономной некоммерческой организации "Центр содействия развитию молодежи Приморского края"	200	774	0707	026Е861110	000	58 861 400,00	32 075 000,00	26 786 400,00
Предоставление субсидий бюджетным, автономным учреждениям и иным некоммерческим организациям	200	774	0707	026Е861110	600	58 861 400,00	32 075 000,00	26 786 400,00
Субсидии некоммерческим организациям (за исключением государственных (муниципальных) учреждений)	200	774	0707	026Е861110	630	58 861 400,00	32 075 000,00	26 786 400,00
Субсидии (гранты в форме субсидий), не подлежащие казначейскому сопровождению	200	774	0707	026Е861110	633	58 861 400,00	32 075 000,00	26 786 400,00
Предоставление субсидии из краевого бюджета Приморскому региональному отделению молодежной общероссийской общественной организации "Российские Студенческие Отряды" в целях финансового обеспечения затрат на развитие общественно значимых проектов	200	774	0707	026Е861760	000	2 000 000,00	1 508 000,00	492 000,00
Предоставление субсидий бюджетным, автономным учреждениям и иным некоммерческим организациям	200	774	0707	026Е861760	600	2 000 000,00	1 508 000,00	492 000,00
Субсидии некоммерческим организациям (за исключением государственных (муниципальных) учреждений)	200	774	0707	026Е861760	630	2 000 000,00	1 508 000,00	492 000,00
Субсидии (гранты в форме субсидий), не подлежащие казначейскому сопровождению	200	774	0707	026Е861760	633	2 000 000,00	1 508 000,00	492 000,00
Предоставление субсидии из краевого бюджета краевой молодежной общественной организации "Приморский клуб веселых и находчивых" в целях финансового обеспечения затрат на развитие общественно значимых проектов	200	774	0707	026Е861770	000	6 100 000,00	967 000,00	5 133 000,00
Предоставление субсидий бюджетным, автономным учреждениям и иным некоммерческим организациям	200	774	0707	026Е861770	600	6 100 000,00	967 000,00	5 133 000,00
Субсидии некоммерческим организациям (за исключением государственных (муниципальных) учреждений)	200	774	0707	026Е861770	630	6 100 000,00	967 000,00	5 133 000,00
Субсидии (гранты в форме субсидий), не подлежащие казначейскому сопровождению	200	774	0707	026Е861770	633	6 100 000,00	967 000,00	5 133 000,00

Основное мероприятие "Оказание содействия в подготовке проведения общероссийского голосования, а также в информировании граждан Российской Федерации о такой подготовке"	200	774	0707	026W900000	000	7 397 860,00	7 397 860,00	0,00
Субсидия на обеспечение уставной деятельности автономной некоммерческой организации "Центр содействия молодежи Приморского края"	200	774	0707	026W961110	000	7 397 860,00	7 397 860,00	0,00
Предоставление субсидий бюджетным, автономным учреждениям и иным некоммерческим организациям	200	774	0707	026W961110	600	7 397 860,00	7 397 860,00	0,00
Субсидии некоммерческим организациям (за исключением государственных (муниципальных) учреждений)	200	774	0707	026W961110	630	7 397 860,00	7 397 860,00	0,00
Субсидии (гранты в форме субсидий), не подлежащие казначейскому сопровождению	200	774	0707	026W961110	633	7 397 860,00	7 397 860,00	0,00
Другие вопросы в области образования	200	774	0709	0200000000	000	20 000 000,00	9 999 000,00	10 001 000,00
Подпрограмма "Развитие системы общего образования"	200	774	0709	0220000000	000	20 000 000,00	9 999 000,00	10 001 000,00
Основное мероприятие "Выявление и поддержка одарённых детей и молодёжи"	200	774	0709	0220300000	000	20 000 000,00	9 999 000,00	10 001 000,00
Стипендии Губернатора Приморского края для одаренных детей	200	774	0709	0220381490	000	20 000 000,00	9 999 000,00	10 001 000,00
Социальное обеспечение и иные выплаты населению	200	774	0709	0220381490	300	20 000 000,00	9 999 000,00	10 001 000,00
Иные выплаты населению	200	774	0709	0220381490	360	20 000 000,00	9 999 000,00	10 001 000,00
"Государственная программа Приморского края _x000D_ ""Социальная поддержка населения Приморского края на 2020 - 2027 годы"""	200	000	0000	0300000000	000	25 955 467 455,53	11 618 699 102,10	14 336 768 353,43
Министерство образования Приморского края	200	759	0000	0300000000	000	1 475 740 325,00	533 806 441,18	941 933 883,82
ОБРАЗОВАНИЕ	200	759	0700	0300000000	000	12 326 800,00	3 685 744,59	8 641 055,41
Общее образование	200	759	0702	0300000000	000	12 326 800,00	3 685 744,59	8 641 055,41
Подпрограмма "Доступная среда"	200	759	0702	0350000000	000	12 326 800,00	3 685 744,59	8 641 055,41
Основное мероприятие "Организация альтернативного формата предоставления услуг маломобильным группам населения"	200	759	0702	0350200000	000	12 326 800,00	3 685 744,59	8 641 055,41
Организация дистанционного образования детей-инвалидов	200	759	0702	0350270190	000	2 326 800,00	0,00	2 326 800,00
Предоставление субсидий бюджетным, автономным учреждениям и иным некоммерческим организациям	200	759	0702	0350270190	600	2 326 800,00	0,00	2 326 800,00
Субсидии бюджетным учреждениям	200	759	0702	0350270190	610	2 326 800,00	0,00	2 326 800,00
Субсидии бюджетным учреждениям на иные цели	200	759	0702	0350270190	612	2 326 800,00	0,00	2 326 800,00
Мероприятия подпрограммы "Доступная среда", реализуемые краевыми государственными учреждениями	200	759	0702	0350270260	000	10 000 000,00	3 685 744,59	6 314 255,41
Предоставление субсидий бюджетным, автономным учреждениям и иным некоммерческим организациям	200	759	0702	0350270260	600	10 000 000,00	3 685 744,59	6 314 255,41
Субсидии бюджетным учреждениям	200	759	0702	0350270260	610	10 000 000,00	3 685 744,59	6 314 255,41
Субсидии бюджетным учреждениям на иные цели	200	759	0702	0350270260	612	10 000 000,00	3 685 744,59	6 314 255,41
СОЦИАЛЬНАЯ ПОЛИТИКА	200	759	1000	0300000000	000	1 463 413 525,00	530 120 696,59	933 292 828,41
Охрана семьи и детства	200	759	1004	0300000000	000	1 463 413 525,00	530 120 696,59	933 292 828,41
Подпрограмма "Социальная поддержка семей и детей в Приморском крае"	200	759	1004	0310000000	000	1 463 413 525,00	530 120 696,59	933 292 828,41
Основное мероприятие "Меры социальной поддержки детей-сирот и детей, оставшихся без попечения родителей"	200	759	1004	0310400000	000	1 038 392 325,00	416 965 441,55	621 426 883,45
Субвенции бюджетам муниципальных образований Приморского края на реализацию государственного полномочия по назначению и предоставлению выплаты единовременного пособия при передаче ребенка на воспитание в семью	200	759	1004	0310452600	000	28 596 300,00	6 972 130,94	21 624 169,06
Межбюджетные трансферты	200	759	1004	0310452600	500	28 596 300,00	6 972 130,94	21 624 169,06
Субвенции	200	759	1004	0310452600	530	28 596 300,00	6 972 130,94	21 624 169,06
Субвенции бюджетам муниципальных образований Приморского края на реализацию государственных полномочий по социальной поддержке детей, оставшихся без попечения родителей, и лиц, принявших на воспитание в семью детей, оставшихся без попечения родителей	200	759	1004	0310493050	000	1 009 796 025,00	409 993 310,61	599 802 714,39
Межбюджетные трансферты	200	759	1004	0310493050	500	1 009 796 025,00	409 993 310,61	599 802 714,39
Субвенции	200	759	1004	0310493050	530	1 009 796 025,00	409 993 310,61	599 802 714,39
Основное мероприятие "Меры социальной поддержки семей, имеющих детей"	200	759	1004	0310500000	000	425 021 200,00	113 155 255,04	311 865 944,96
Компенсация родителям за воспитание и обучение детей-инвалидов на дому	200	759	1004	0310580200	000	3 832 200,00	104 472,00	3 727 728,00
Социальное обеспечение и иные выплаты населению	200	759	1004	0310580200	300	3 832 200,00	104 472,00	3 727 728,00
Публичные нормативные социальные выплаты гражданам	200	759	1004	0310580200	310	3 832 200,00	104 472,00	3 727 728,00
Пособия, компенсации, меры социальной поддержки по публичным нормативным обязательствам	200	759	1004	0310580200	313	3 832 200,00	104 472,00	3 727 728,00
Компенсация части платы, взимаемой с родителей (законных представителей) за присмотр и уход за детьми, осваивающими образовательные программы дошкольного образования в организациях, осуществляющих образовательную деятельность	200	759	1004	0310593090	000	421 189 000,00	113 050 783,04	308 138 216,96
Межбюджетные трансферты	200	759	1004	0310593090	500	421 189 000,00	113 050 783,04	308 138 216,96
Субвенции	200	759	1004	0310593090	530	421 189 000,00	113 050 783,04	308 138 216,96
Министерство труда и социальной политики Приморского края	200	760	0000	0300000000	000	24 443 126 120,53	11 074 925 067,80	13 368 201 052,73
НАЦИОНАЛЬНАЯ ЭКОНОМИКА	200	760	0400	0300000000	000	468 977,00	97 500,00	371 477,00
Общеэкономические вопросы	200	760	0401	0300000000	000	468 977,00	97 500,00	371 477,00
Подпрограмма "Доступная среда"	200	760	0401	0350000000	000	468 977,00	97 500,00	371 477,00
Основное мероприятие "Мероприятия по адаптации объектов социальной, транспортной, инженерной инфраструктуры, в том числе приоритетных объектов в приоритетных сферах жизнедеятельности инвалидов, для обеспечения доступности и получения услуг инвалидами и другими маломобильными группами населения"	200	760	0401	0350100000	000	468 977,00	97 500,00	371 477,00
Мероприятия подпрограммы "Доступная среда", реализуемые краевыми государственными учреждениями	200	760	0401	0350170260	000	468 977,00	97 500,00	371 477,00
Предоставление субсидий бюджетным, автономным учреждениям и иным некоммерческим организациям	200	760	0401	0350170260	600	468 977,00	97 500,00	371 477,00
Субсидии бюджетным учреждениям	200	760	0401	0350170260	610	468 977,00	97 500,00	371 477,00
Субсидии бюджетным учреждениям на иные цели	200	760	0401	0350170260	612	468 977,00	97 500,00	371 477,00
ОБРАЗОВАНИЕ	200	760	0700	0300000000	000	78 604 431,00	9 083 170,92	69 521 260,08
Молодежная политика	200	760	0707	0300000000	000	78 604 431,00	9 083 170,92	69 521 260,08
Подпрограмма "Социальная поддержка семей и детей в Приморском крае"	200	760	0707	0310000000	000	78 604 431,00	9 083 170,92	69 521 260,08
Основное мероприятие "Поддержка детей и семей, находящихся в трудной жизненной ситуации"	200	760	0707	0310300000	000	78 604 431,00	9 083 170,92	69 521 260,08
Организация и обеспечение отдыха и оздоровления детей, находящихся в трудной жизненной ситуации	200	760	0707	0310381520	000	78 604 431,00	9 083 170,92	69 521 260,08
Социальное обеспечение и иные выплаты населению	200	760	0707	0310381520	300	78 604 431,00	9 083 170,92	69 521 260,08
Социальные выплаты гражданам, кроме публичных нормативных социальных выплат	200	760	0707	0310381520	320	78 604 431,00	9 083 170,92	69 521 260,08
Приобретение товаров, работ, услуг в пользу граждан в целях их социального обеспечения	200	760	0707	0310381520	323	78 604 431,00	9 083 170,92	69 521 260,08
СОЦИАЛЬНАЯ ПОЛИТИКА	200	760	1000	0300000000	000	24 364 052 712,53	11 065 744 396,88	13 298 308 315,65
Пенсионное обеспечение	200	760	1001	0300000000	000	3 026 525 135,91	1 411 989 345,62	1 614 535 790,29
Подпрограмма "Социальная поддержка отдельных категорий граждан в Приморском крае"	200	760	1001	0320000000	000	3 026 525 135,91	1 411 989 345,62	1 614 535 790,29
Основное мероприятие "Выплата пенсий и доплат к пенсии"	200	760	1001	0320100000	000	3 026 525 135,91	1 411 989 345,62	1 614 535 790,29
Пенсии за выслугу лет государственным служащим Приморского края	200	760	1001	0320181010	000	106 440 430,00	40 989 963,05	65 450 466,95
Закупка товаров, работ и услуг для обеспечения государственных (муниципальных) нужд	200	760	1001	0320181010	200	1 116 430,00	424 240,49	692 189,51
Иные закупки товаров, работ и услуг для обеспечения государственных (муниципальных) нужд	200	760	1001	0320181010	240	1 116 430,00	424 240,49	692 189,51
Прочая закупка товаров, работ и услуг	200	760	1001	0320181010	244	1 116 430,00	424 240,49	692 189,51
Социальное обеспечение и иные выплаты населению	200	760	1001	0320181010	300	105 324 000,00	40 565 722,56	64 758 277,44
Публичные нормативные социальные выплаты гражданам	200	760	1001	0320181010	310	105 324 000,00	40 565 722,56	64 758 277,44
Иные пенсии, социальные доплаты к пенсиям	200	760	1001	0320181010	312	105 324 000,00	40 565 722,56	64 758 277,44
Выплата региональной социальной доплаты к пенсии	200	760	1001	03201R0070	000	2 920 084 705,91	1 370 999 382,57	1 549 085 323,34
Закупка товаров, работ и услуг для обеспечения государственных (муниципальных) нужд	200	760	1001	03201R0070	200	40 316 751,36	22 750 782,07	17 565 969,29
Иные закупки товаров, работ и услуг для обеспечения государственных (муниципальных) нужд	200	760	1001	03201R0070	240	40 316 751,36	22 750 782,07	17 565 969,29
Прочая закупка товаров, работ и услуг	200	760	1001	03201R0070	244	40 316 751,36	22 750 782,07	17 565 969,29
Социальное обеспечение и иные выплаты населению	200	760	1001	03201R0070	300	2 879 767 954,55	1 348 248 600,50	1 531 519 354,05
Публичные нормативные социальные выплаты гражданам	200	760	1001	03201R0070	310	2 879 767 954,55	1 348 248 600,50	1 531 519 354,05
Иные пенсии, социальные доплаты к пенсиям	200	760	1001	03201R0070	312	2 879 767 954,55	1 348 248 600,50	1 531 519 354,05
Социальное обслуживание населения	200	760	1002	0300000000	000	3 567 354 501,80	1 804 449 140,81	1 762 905 360,99
Подпрограмма "Социальная поддержка семей и детей в Приморском крае"	200	760	1002	0310000000	000	11 370 650,00	1 536 082,23	9 834 567,77
Основное мероприятие "Поддержка детей и семей, находящихся в трудной жизненной ситуации"	200	760	1002	0310300000	000	11 370 650,00	1 536 082,23	9 834 567,77

Реализация мероприятий программы Фонда поддержки детей, находящихся в трудной жизненной ситуации, на территории Приморского края	200	760	1002	0310370310	000	11 370 650,00	1 536 082,23	9 834 567,77
Предоставление субсидий бюджетным, автономным учреждениям и иным некоммерческим организациям	200	760	1002	0310370310	600	11 370 650,00	1 536 082,23	9 834 567,77
Субсидии бюджетным учреждениям	200	760	1002	0310370310	610	7 921 200,00	514 882,23	7 406 317,77
Субсидии бюджетным учреждениям на иные цели	200	760	1002	0310370310	612	7 921 200,00	514 882,23	7 406 317,77
Субсидии автономным учреждениям	200	760	1002	0310370310	620	3 449 450,00	1 021 200,00	2 428 250,00
Субсидии автономным учреждениям на иные цели	200	760	1002	0310370310	622	3 449 450,00	1 021 200,00	2 428 250,00
Подпрограмма "Развитие и модернизация социального обслуживания населения в Приморском крае"	200	760	1002	0340000000	000	3 553 337 238,80	1 802 673 957,58	1 750 663 281,22
Основное мероприятие "Социальное обслуживание граждан"	200	760	1002	0340100000	000	3 530 311 914,60	1 802 673 957,58	1 727 637 957,02
Субсидии поставщикам социальных услуг на возмещение затрат, связанных с предоставлением социальных услуг в соответствии с индивидуальной программой предоставления социальных услуг	200	760	1002	0340160900	000	16 875 155,00	11 181 643,88	5 693 511,12
Предоставление субсидий бюджетным, автономным учреждениям и иным некоммерческим организациям	200	760	1002	0340160900	600	11 335 155,00	8 112 545,23	3 222 609,77
Субсидии некоммерческим организациям (за исключением государственных (муниципальных) учреждений)	200	760	1002	0340160900	630	11 335 155,00	8 112 545,23	3 222 609,77
Субсидии на возмещение недополученных доходов и (или) возмещение фактически понесенных затрат	200	760	1002	0340160900	631	11 335 155,00	8 112 545,23	3 222 609,77
Иные бюджетные ассигнования	200	760	1002	0340160900	800	5 540 000,00	3 069 098,65	2 470 901,35
Субсидии юридическим лицам (кроме некоммерческих организаций), индивидуальным предпринимателям, физическим лицам - производителям товаров, работ, услуг	200	760	1002	0340160900	810	5 540 000,00	3 069 098,65	2 470 901,35
Субсидии на возмещение недополученных доходов и (или) возмещение фактически понесенных затрат в связи с производством (реализацией) товаров, выполнением работ, оказанием услуг	200	760	1002	0340160900	811	5 540 000,00	3 069 098,65	2 470 901,35
Расходы на обеспечение деятельности (оказание услуг, выполнение работ) краевых государственных учреждений	200	760	1002	0340170590	000	3 284 312 281,16	1 672 117 432,29	1 612 194 848,87
Предоставление субсидий бюджетным, автономным учреждениям и иным некоммерческим организациям	200	760	1002	0340170590	600	3 284 312 281,16	1 672 117 432,29	1 612 194 848,87
Субсидии бюджетным учреждениям	200	760	1002	0340170590	610	2 099 292 192,48	1 064 540 983,12	1 034 751 209,36
Субсидии бюджетным учреждениям на финансовое обеспечение государственного (муниципального) задания на оказание государственных (муниципальных) услуг (выполнение работ)	200	760	1002	0340170590	611	2 097 911 022,48	1 063 447 096,48	1 034 463 926,00
Субсидии бюджетным учреждениям на иные цели	200	760	1002	0340170590	612	1 381 170,00	1 093 886,64	287 283,36
Субсидии автономным учреждениям	200	760	1002	0340170590	620	1 185 020 088,68	607 576 449,17	577 443 639,51
Субсидии автономным учреждениям на финансовое обеспечение государственного (муниципального) задания на оказание государственных (муниципальных) услуг (выполнение работ)	200	760	1002	0340170590	621	1 184 843 298,92	607 399 659,41	577 443 639,51
Субсидии автономным учреждениям на иные цели	200	760	1002	0340170590	622	176 789,76	176 789,76	0,00
Расходы по оплате договоров на выполнение работ, оказание услуг, связанных с капитальным ремонтом нефинансовых активов, полученных в аренду или безвозмездное пользование, закрепленных за краевыми государственными учреждениями на праве оперативного управления	200	760	1002	0340170600	000	81 116 309,46	3 407 887,75	77 708 421,71
Предоставление субсидий бюджетным, автономным учреждениям и иным некоммерческим организациям	200	760	1002	0340170600	600	81 116 309,46	3 407 887,75	77 708 421,71
Субсидии бюджетным учреждениям	200	760	1002	0340170600	610	67 773 358,38	3 407 887,75	64 365 470,63
Субсидии бюджетным учреждениям на иные цели	200	760	1002	0340170600	612	67 773 358,38	3 407 887,75	64 365 470,63
Субсидии автономным учреждениям	200	760	1002	0340170600	620	13 342 951,08	0,00	13 342 951,08
Субсидии автономным учреждениям на иные цели	200	760	1002	0340170600	622	13 342 951,08	0,00	13 342 951,08
Расходы на приобретение краевыми государственными учреждениями особо ценного движимого имущества	200	760	1002	0340170610	000	9 658 631,00	7 259 962,48	2 398 668,52
Предоставление субсидий бюджетным, автономным учреждениям и иным некоммерческим организациям	200	760	1002	0340170610	600	9 658 631,00	7 259 962,48	2 398 668,52
Субсидии бюджетным учреждениям	200	760	1002	0340170610	610	6 643 631,00	4 244 962,48	2 398 668,52
Субсидии бюджетным учреждениям на иные цели	200	760	1002	0340170610	612	6 643 631,00	4 244 962,48	2 398 668,52
Субсидии автономным учреждениям	200	760	1002	0340170610	620	3 015 000,00	3 015 000,00	0,00
Субсидии автономным учреждениям на иные цели	200	760	1002	0340170610	622	3 015 000,00	3 015 000,00	0,00
Обеспечение видеонаблюдения и иные мероприятия, направленные на защищенность объектов (территорий) краевых государственных учреждений Приморского края	200	760	1002	0340170840	000	12 271 296,00	1 081 974,00	11 189 322,00
Предоставление субсидий бюджетным, автономным учреждениям и иным некоммерческим организациям	200	760	1002	0340170840	600	12 271 296,00	1 081 974,00	11 189 322,00
Субсидии бюджетным учреждениям	200	760	1002	0340170840	610	12 102 322,00	913 000,00	11 189 322,00
Субсидии бюджетным учреждениям на иные цели	200	760	1002	0340170840	612	12 102 322,00	913 000,00	11 189 322,00
Субсидии автономным учреждениям	200	760	1002	0340170840	620	168 974,00	168 974,00	0,00
Субсидии автономным учреждениям на иные цели	200	760	1002	0340170840	622	168 974,00	168 974,00	0,00
Мероприятия по обеспечению требований пожарной безопасности в краевых государственных учреждениях Приморского края	200	760	1002	0340170850	000	20 252 121,98	1 798 937,18	18 453 184,80
Предоставление субсидий бюджетным, автономным учреждениям и иным некоммерческим организациям	200	760	1002	0340170850	600	20 252 121,98	1 798 937,18	18 453 184,80
Субсидии бюджетным учреждениям	200	760	1002	0340170850	610	18 391 305,98	700 207,18	17 691 098,80
Субсидии бюджетным учреждениям на иные цели	200	760	1002	0340170850	612	18 391 305,98	700 207,18	17 691 098,80
Субсидии автономным учреждениям	200	760	1002	0340170850	620	1 860 816,00	1 098 730,00	762 086,00
Субсидии автономным учреждениям на иные цели	200	760	1002	0340170850	622	1 860 816,00	1 098 730,00	762 086,00
Организация бесплатной доставки продуктов питания и товаров первой необходимости получателям социальных услуг в связи с распространением новой коронавирусной инфекции на территории Российской Федерации	200	760	1002	0340171550	000	7 628 660,00	7 628 660,00	0,00
Предоставление субсидий бюджетным, автономным учреждениям и иным некоммерческим организациям	200	760	1002	0340171550	600	7 628 660,00	7 628 660,00	0,00
Субсидии автономным учреждениям	200	760	1002	0340171550	620	7 628 660,00	7 628 660,00	0,00
Субсидии автономным учреждениям на иные цели	200	760	1002	0340171550	622	7 628 660,00	7 628 660,00	0,00
Осуществление выплат стимулирующего характера за особые условия труда и дополнительную нагрузку работникам стационарных организаций социального обслуживания, стационарных отделений, созданных не в стационарных организациях социального обслуживания, подведомственных министерству труда и социальной политики Приморского края, оказывающим социальные услуги гражданам, у которых выявлена новая коронавирусная инфекция, и лицам из групп риска заражения новой коронавирусной инфекцией	200	760	1002	03401R8340	000	98 197 460,00	98 197 460,00	0,00
Предоставление субсидий бюджетным, автономным учреждениям и иным некоммерческим организациям	200	760	1002	03401R8340	600	98 197 460,00	98 197 460,00	0,00
Субсидии бюджетным учреждениям	200	760	1002	03401R8340	610	80 271 926,04	80 271 926,04	0,00
Субсидии бюджетным учреждениям на иные цели	200	760	1002	03401R8340	612	80 271 926,04	80 271 926,04	0,00
Субсидии автономным учреждениям	200	760	1002	03401R8340	620	17 925 533,96	17 925 533,96	0,00
Субсидии автономным учреждениям на иные цели	200	760	1002	03401R8340	622	17 925 533,96	17 925 533,96	0,00
Федеральный проект "Старшее поколение"	200	760	1002	034P300000	000	23 025 324,20	0,00	23 025 324,20
Реконструкция здания отделения сопровождаемого проживания для краевого государственного автономного учреждения социального обслуживания "Уссурийский реабилитационный центр для лиц с умственной отсталостью", в том числе проектно-изыскательские работы	200	760	1002	034P342510	000	9 548 950,00	0,00	9 548 950,00
Капитальные вложения в объекты государственной (муниципальной) собственности	200	760	1002	034P342510	400	9 548 950,00	0,00	9 548 950,00
Субсидии бюджетным и автономным учреждениям, государственным (муниципальным) унитарным предприятиям на осуществление капитальных вложений в объекты капитального строительства государственной (муниципальной) собственности или приобретение объектов недвижимого имущества в государственную (муниципальную) собственность	200	760	1002	034P342510	460	9 548 950,00	0,00	9 548 950,00
Субсидии на осуществление капитальных вложений в объекты капитального строительства государственной (муниципальной) собственности автономным учреждениям	200	760	1002	034P342510	465	9 548 950,00	0,00	9 548 950,00
Реализация мероприятий по созданию системы долговременного ухода в Приморском крае в рамках регионального проекта "Старшее поколение"	200	760	1002	034P371400	000	13 476 374,20	0,00	13 476 374,20

Предоставление субсидий бюджетным, автономным учреждениям и иным некоммерческим организациям	200	760	1002	034Р371400	600	13 476 374,20	0,00	13 476 374,20
Субсидии бюджетным учреждениям	200	760	1002	034Р371400	610	12 311 374,20	0,00	12 311 374,20
Субсидии бюджетным учреждениям на иные цели	200	760	1002	034Р371400	612	12 311 374,20	0,00	12 311 374,20
Субсидии автономным учреждениям	200	760	1002	034Р371400	620	1 165 000,00	0,00	1 165 000,00
Субсидии автономным учреждениям на иные цели	200	760	1002	034Р371400	622	1 165 000,00	0,00	1 165 000,00
Подпрограмма "Доступная среда"	200	760	1002	0350000000	000	2 646 613,00	239 101,00	2 407 512,00
Основное мероприятие "Мероприятия по адаптации объектов социальной, транспортной, инженерной инфраструктуры, в том числе приоритетных объектов в приоритетных сферах жизнедеятельности инвалидов, для обеспечения доступности и получения услуг инвалидами и другими маломобильными группами населения"	200	760	1002	0350100000	000	2 646 613,00	239 101,00	2 407 512,00
Мероприятия подпрограммы "Доступная среда", реализуемые краевыми государственными учреждениями	200	760	1002	0350170260	000	2 646 613,00	239 101,00	2 407 512,00
Предоставление субсидий бюджетным, автономным учреждениям и иным некоммерческим организациям	200	760	1002	0350170260	600	2 646 613,00	239 101,00	2 407 512,00
Субсидии бюджетным учреждениям	200	760	1002	0350170260	610	2 646 613,00	239 101,00	2 407 512,00
Субсидии бюджетным учреждениям на иные цели	200	760	1002	0350170260	612	2 646 613,00	239 101,00	2 407 512,00
Социальное обеспечение населения	200	760	1003	0300000000	000	8 033 071 775,42	4 544 827 794,10	3 488 243 981,32
Подпрограмма "Социальная поддержка отдельных категорий граждан в Приморском крае"	200	760	1003	0320000000	000	7 751 995 156,18	4 455 440 684,69	3 296 554 471,49
Основное мероприятие "Выплата пенсий и доплат к пенсии"	200	760	1003	0320100000	000	450 000 000,00	437 941 472,30	12 058 527,70
Выплата неработающим пенсионерам в целях сокращения уровня бедности в Приморском крае	200	760	1003	0320180570	000	450 000 000,00	437 941 472,30	12 058 527,70
Закупка товаров, работ и услуг для обеспечения государственных (муниципальных) нужд	200	760	1003	0320180570	200	6 213 018,00	5 819 271,00	393 747,00
Иные закупки товаров, работ и услуг для обеспечения государственных (муниципальных) нужд	200	760	1003	0320180570	240	6 213 018,00	5 819 271,00	393 747,00
Прочая закупка товаров, работ и услуг	200	760	1003	0320180570	244	6 213 018,00	5 819 271,00	393 747,00
Социальное обеспечение и иные выплаты населению	200	760	1003	0320180570	300	443 786 982,00	432 122 201,30	11 664 780,70
Публичные нормативные социальные выплаты гражданам	200	760	1003	0320180570	310	443 786 982,00	432 122 201,30	11 664 780,70
Пособия, компенсации, меры социальной поддержки по публичным нормативным обязательствам	200	760	1003	0320180570	313	443 786 982,00	432 122 201,30	11 664 780,70
Основное мероприятие "Предоставление ежемесячной денежной выплаты в Приморском крае льготным категориям граждан"	200	760	1003	0320200000	000	1 211 758 234,00	565 672 889,00	646 085 345,00
Ежемесячные денежные выплаты ветеранам труда	200	760	1003	0320280010	000	1 033 519 135,00	490 073 287,45	543 445 847,55
Закупка товаров, работ и услуг для обеспечения государственных (муниципальных) нужд	200	760	1003	0320280010	200	14 269 495,00	6 928 261,84	7 341 233,16
Иные закупки товаров, работ и услуг для обеспечения государственных (муниципальных) нужд	200	760	1003	0320280010	240	14 269 495,00	6 928 261,84	7 341 233,16
Прочая закупка товаров, работ и услуг	200	760	1003	0320280010	244	14 269 495,00	6 928 261,84	7 341 233,16
Социальное обеспечение и иные выплаты населению	200	760	1003	0320280010	300	1 019 249 640,00	483 145 025,61	536 104 614,39
Публичные нормативные социальные выплаты гражданам	200	760	1003	0320280010	310	1 019 249 640,00	483 145 025,61	536 104 614,39
Пособия, компенсации, меры социальной поддержки по публичным нормативным обязательствам	200	760	1003	0320280010	313	1 019 249 640,00	483 145 025,61	536 104 614,39
Ежемесячная денежная выплата ветеранам труда Приморского края	200	760	1003	0320280020	000	79 218 547,00	40 870 937,81	38 347 609,19
Закупка товаров, работ и услуг для обеспечения государственных (муниципальных) нужд	200	760	1003	0320280020	200	1 093 747,00	559 790,81	533 956,19
Иные закупки товаров, работ и услуг для обеспечения государственных (муниципальных) нужд	200	760	1003	0320280020	240	1 093 747,00	559 790,81	533 956,19
Прочая закупка товаров, работ и услуг	200	760	1003	0320280020	244	1 093 747,00	559 790,81	533 956,19
Социальное обеспечение и иные выплаты населению	200	760	1003	0320280020	300	78 124 800,00	40 311 147,00	37 813 653,00
Публичные нормативные социальные выплаты гражданам	200	760	1003	0320280020	310	78 124 800,00	40 311 147,00	37 813 653,00
Пособия, компенсации, меры социальной поддержки по публичным нормативным обязательствам	200	760	1003	0320280020	313	78 124 800,00	40 311 147,00	37 813 653,00
Ежемесячные денежные выплаты труженикам тыла	200	760	1003	0320280030	000	17 599 795,00	8 257 254,06	9 342 540,94
Закупка товаров, работ и услуг для обеспечения государственных (муниципальных) нужд	200	760	1003	0320280030	200	242 995,00	114 189,09	128 805,91
Иные закупки товаров, работ и услуг для обеспечения государственных (муниципальных) нужд	200	760	1003	0320280030	240	242 995,00	114 189,09	128 805,91
Прочая закупка товаров, работ и услуг	200	760	1003	0320280030	244	242 995,00	114 189,09	128 805,91
Социальное обеспечение и иные выплаты населению	200	760	1003	0320280030	300	17 356 800,00	8 143 064,97	9 213 735,03
Публичные нормативные социальные выплаты гражданам	200	760	1003	0320280030	310	17 356 800,00	8 143 064,97	9 213 735,03
Пособия, компенсации, меры социальной поддержки по публичным нормативным обязательствам	200	760	1003	0320280030	313	17 356 800,00	8 143 064,97	9 213 735,03
Ежемесячные денежные выплаты реабилитированным лицам и лицам, признанным пострадавшими от политических репрессий	200	760	1003	0320280040	000	21 826 289,00	10 283 542,41	11 542 746,59
Закупка товаров, работ и услуг для обеспечения государственных (муниципальных) нужд	200	760	1003	0320280040	200	301 349,00	161 140,85	140 208,15
Иные закупки товаров, работ и услуг для обеспечения государственных (муниципальных) нужд	200	760	1003	0320280040	240	301 349,00	161 140,85	140 208,15
Прочая закупка товаров, работ и услуг	200	760	1003	0320280040	244	301 349,00	161 140,85	140 208,15
Социальное обеспечение и иные выплаты населению	200	760	1003	0320280040	300	21 524 940,00	10 122 401,56	11 402 538,44
Публичные нормативные социальные выплаты гражданам	200	760	1003	0320280040	310	21 524 940,00	10 122 401,56	11 402 538,44
Пособия, компенсации, меры социальной поддержки по публичным нормативным обязательствам	200	760	1003	0320280040	313	21 524 940,00	10 122 401,56	11 402 538,44
Ежемесячная выплата лицам, имеющим особые заслуги перед Отечеством и Приморским краем	200	760	1003	0320280110	000	7 039 188,00	3 461 453,12	3 577 734,88
Закупка товаров, работ и услуг для обеспечения государственных (муниципальных) нужд	200	760	1003	0320280110	200	97 188,00	57 628,12	39 559,88
Иные закупки товаров, работ и услуг для обеспечения государственных (муниципальных) нужд	200	760	1003	0320280110	240	97 188,00	57 628,12	39 559,88
Прочая закупка товаров, работ и услуг	200	760	1003	0320280110	244	97 188,00	57 628,12	39 559,88
Социальное обеспечение и иные выплаты населению	200	760	1003	0320280110	300	6 942 000,00	3 403 825,00	3 538 175,00
Публичные нормативные социальные выплаты гражданам	200	760	1003	0320280110	310	6 942 000,00	3 403 825,00	3 538 175,00
Пособия, компенсации, меры социальной поддержки по публичным нормативным обязательствам	200	760	1003	0320280110	313	6 942 000,00	3 403 825,00	3 538 175,00
Ежемесячная денежная выплата лицам, осуществляющим уход за инвалидами	200	760	1003	0320280560	000	50 000 000,00	12 391 374,15	37 608 625,85
Закупка товаров, работ и услуг для обеспечения государственных (муниципальных) нужд	200	760	1003	0320280560	200	690 335,00	162 653,75	527 681,25
Иные закупки товаров, работ и услуг для обеспечения государственных (муниципальных) нужд	200	760	1003	0320280560	240	690 335,00	162 653,75	527 681,25
Прочая закупка товаров, работ и услуг	200	760	1003	0320280560	244	690 335,00	162 653,75	527 681,25
Социальное обеспечение и иные выплаты населению	200	760	1003	0320280560	300	49 309 665,00	12 228 720,40	37 080 944,60
Публичные нормативные социальные выплаты гражданам	200	760	1003	0320280560	310	49 309 665,00	12 228 720,40	37 080 944,60
Пособия, компенсации, меры социальной поддержки по публичным нормативным обязательствам	200	760	1003	0320280560	313	49 309 665,00	12 228 720,40	37 080 944,60
Ежемесячные выплаты Героям Социалистического Труда, Героям Труда Российской Федерации и полным кавалерам Ордена Трудовой славы	200	760	1003	0320280610	000	2 555 280,00	335 040,00	2 220 240,00
Закупка товаров, работ и услуг для обеспечения государственных (муниципальных) нужд	200	760	1003	0320280610	200	35 280,00	5 040,00	30 240,00
Иные закупки товаров, работ и услуг для обеспечения государственных (муниципальных) нужд	200	760	1003	0320280610	240	35 280,00	5 040,00	30 240,00
Прочая закупка товаров, работ и услуг	200	760	1003	0320280610	244	35 280,00	5 040,00	30 240,00
Социальное обеспечение и иные выплаты населению	200	760	1003	0320280610	300	2 520 000,00	330 000,00	2 190 000,00
Публичные нормативные социальные выплаты гражданам	200	760	1003	0320280610	310	2 520 000,00	330 000,00	2 190 000,00
Пособия, компенсации, меры социальной поддержки по публичным нормативным обязательствам	200	760	1003	0320280610	313	2 520 000,00	330 000,00	2 190 000,00
Основное мероприятие "Предоставление мер социальной поддержки по оплате жилищно-коммунальных услуг"	200	760	1003	0320300000	000	4 497 005 603,09	2 555 131 320,11	1 941 874 282,98
Оплата жилищно-коммунальных услуг отдельным категориям граждан	200	760	1003	0320352500	000	787 346 700,00	453 481 070,51	333 865 629,49
Закупка товаров, работ и услуг для обеспечения государственных (муниципальных) нужд	200	760	1003	0320352500	200	10 870 700,00	6 356 700,29	4 513 999,71
Иные закупки товаров, работ и услуг для обеспечения государственных (муниципальных) нужд	200	760	1003	0320352500	240	10 870 700,00	6 356 700,29	4 513 999,71
Прочая закупка товаров, работ и услуг	200	760	1003	0320352500	244	10 870 700,00	6 356 700,29	4 513 999,71

Социальное обеспечение и иные выплаты населению	200	760	1003	0320352500	300	776 476 000,00	447 124 370,22	329 351 629,78
Публичные нормативные социальные выплаты гражданам	200	760	1003	0320352500	310	0,00	-10 862,54	10 862,54
Пособия, компенсации, меры социальной поддержки по публичным нормативным обязательствам	200	760	1003	0320352500	313	0,00	-10 862,54	10 862,54
Социальные выплаты гражданам, кроме публичных нормативных социальных выплат	200	760	1003	0320352500	320	776 476 000,00	447 135 232,76	329 340 767,24
Пособия, компенсации и иные социальные выплаты гражданам, кроме публичных нормативных обязательств	200	760	1003	0320352500	321	776 476 000,00	447 135 232,76	329 340 767,24
Обеспечение мер социальной поддержки по оплате жилищно-коммунальных услуг ветеранам труда	200	760	1003	0320380050	000	1 166 702 139,28	789 578 153,56	377 123 985,72
Закупка товаров, работ и услуг для обеспечения государственных (муниципальных) нужд	200	760	1003	0320380050	200	16 619 382,14	11 295 174,12	5 324 208,02
Иные закупки товаров, работ и услуг для обеспечения государственных (муниципальных) нужд	200	760	1003	0320380050	240	16 619 382,14	11 295 174,12	5 324 208,02
Прочая закупка товаров, работ и услуг	200	760	1003	0320380050	244	16 619 382,14	11 295 174,12	5 324 208,02
Социальное обеспечение и иные выплаты населению	200	760	1003	0320380050	300	1 150 082 757,14	778 282 979,44	371 799 777,70
Публичные нормативные социальные выплаты гражданам	200	760	1003	0320380050	310	0,00	-336,95	336,95
Пособия, компенсации, меры социальной поддержки по публичным нормативным обязательствам	200	760	1003	0320380050	313	0,00	-336,95	336,95
Социальные выплаты гражданам, кроме публичных нормативных социальных выплат	200	760	1003	0320380050	320	1 150 082 757,14	778 283 316,39	371 799 440,75
Пособия, компенсации и иные социальные выплаты гражданам, кроме публичных нормативных обязательств	200	760	1003	0320380050	321	1 150 082 757,14	778 283 316,39	371 799 440,75
Обеспечение мер социальной поддержки по оплате жилищно-коммунальных услуг труженикам тыла	200	760	1003	0320380060	000	7 505 810,00	3 365 953,18	4 139 856,82
Закупка товаров, работ и услуг для обеспечения государственных (муниципальных) нужд	200	760	1003	0320380060	200	110 930,00	50 034,15	60 895,85
Иные закупки товаров, работ и услуг для обеспечения государственных (муниципальных) нужд	200	760	1003	0320380060	240	110 930,00	50 034,15	60 895,85
Прочая закупка товаров, работ и услуг	200	760	1003	0320380060	244	110 930,00	50 034,15	60 895,85
Социальное обеспечение и иные выплаты населению	200	760	1003	0320380060	300	7 394 880,00	3 315 919,03	4 078 960,97
Социальные выплаты гражданам, кроме публичных нормативных социальных выплат	200	760	1003	0320380060	320	7 394 880,00	3 315 919,03	4 078 960,97
Пособия, компенсации и иные социальные выплаты гражданам, кроме публичных нормативных обязательств	200	760	1003	0320380060	321	7 394 880,00	3 315 919,03	4 078 960,97
Обеспечение мер социальной поддержки по оплате жилищно-коммунальных услуг реабилитированным лицам и лицам, признанным пострадавшими от политических репрессий	200	760	1003	0320380070	000	31 026 000,00	16 738 677,27	14 287 322,73
Закупка товаров, работ и услуг для обеспечения государственных (муниципальных) нужд	200	760	1003	0320380070	200	458 566,00	238 491,34	220 074,66
Иные закупки товаров, работ и услуг для обеспечения государственных (муниципальных) нужд	200	760	1003	0320380070	240	458 566,00	238 491,34	220 074,66
Прочая закупка товаров, работ и услуг	200	760	1003	0320380070	244	458 566,00	238 491,34	220 074,66
Социальное обеспечение и иные выплаты населению	200	760	1003	0320380070	300	30 567 434,00	16 500 185,93	14 067 248,07
Социальные выплаты гражданам, кроме публичных нормативных социальных выплат	200	760	1003	0320380070	320	30 567 434,00	16 500 185,93	14 067 248,07
Пособия, компенсации и иные социальные выплаты гражданам, кроме публичных нормативных обязательств	200	760	1003	0320380070	321	30 567 434,00	16 500 185,93	14 067 248,07
Ежемесячные денежные выплаты по оплате за жилое помещение и коммунальные услуги в соответствии со статьей 14 Закона Приморского края от 29 декабря 2004 года № 206-КЗ "О социальной поддержке льготных категорий граждан, проживающих на территории Приморского края"	200	760	1003	0320380120	000	460 000 000,00	221 437 942,02	238 562 057,98
Закупка товаров, работ и услуг для обеспечения государственных (муниципальных) нужд	200	760	1003	0320380120	200	4 784 000,00	2 298 696,90	2 485 303,10
Иные закупки товаров, работ и услуг для обеспечения государственных (муниципальных) нужд	200	760	1003	0320380120	240	4 784 000,00	2 298 696,90	2 485 303,10
Прочая закупка товаров, работ и услуг	200	760	1003	0320380120	244	4 784 000,00	2 298 696,90	2 485 303,10
Социальное обеспечение и иные выплаты населению	200	760	1003	0320380120	300	455 216 000,00	219 139 245,12	236 076 754,88
Публичные нормативные социальные выплаты гражданам	200	760	1003	0320380120	310	455 216 000,00	219 139 245,12	236 076 754,88
Пособия, компенсации, меры социальной поддержки по публичным нормативным обязательствам	200	760	1003	0320380120	313	455 216 000,00	219 139 245,12	236 076 754,88
Компенсация расходов по оплате жилищно-коммунальных услуг в соответствии со статьей 14 Закона Приморского края от 29 декабря 2004 года № 206-КЗ "О социальной поддержке льготных категорий граждан, проживающих на территории Приморского края"	200	760	1003	0320380130	000	720 768 340,00	361 833 719,96	358 934 620,04
Закупка товаров, работ и услуг для обеспечения государственных (муниципальных) нужд	200	760	1003	0320380130	200	9 463 612,00	4 808 458,79	4 655 153,21
Иные закупки товаров, работ и услуг для обеспечения государственных (муниципальных) нужд	200	760	1003	0320380130	240	9 463 612,00	4 808 458,79	4 655 153,21
Прочая закупка товаров, работ и услуг	200	760	1003	0320380130	244	9 463 612,00	4 808 458,79	4 655 153,21
Социальное обеспечение и иные выплаты населению	200	760	1003	0320380130	300	711 304 728,00	357 025 261,17	354 279 466,83
Публичные нормативные социальные выплаты гражданам	200	760	1003	0320380130	310	0,00	-23 275,62	23 275,62
Пособия, компенсации, меры социальной поддержки по публичным нормативным обязательствам	200	760	1003	0320380130	313	0,00	-23 275,62	23 275,62
Социальные выплаты гражданам, кроме публичных нормативных социальных выплат	200	760	1003	0320380130	320	711 304 728,00	357 048 536,79	354 256 191,21
Пособия, компенсации и иные социальные выплаты гражданам, кроме публичных нормативных обязательств	200	760	1003	0320380130	321	711 304 728,00	357 048 536,79	354 256 191,21
Предоставление гражданам субсидий на оплату жилого помещения и коммунальных услуг	200	760	1003	0320380220	000	840 795 056,37	442 835 124,68	397 959 931,69
Закупка товаров, работ и услуг для обеспечения государственных (муниципальных) нужд	200	760	1003	0320380220	200	10 594 020,00	6 577 722,37	4 016 297,63
Иные закупки товаров, работ и услуг для обеспечения государственных (муниципальных) нужд	200	760	1003	0320380220	240	10 594 020,00	6 577 722,37	4 016 297,63
Прочая закупка товаров, работ и услуг	200	760	1003	0320380220	244	10 594 020,00	6 577 722,37	4 016 297,63
Социальное обеспечение и иные выплаты населению	200	760	1003	0320380220	300	830 201 036,37	436 257 402,31	393 943 634,06
Публичные нормативные социальные выплаты гражданам	200	760	1003	0320380220	310	0,00	-2 947,92	2 947,92
Пособия, компенсации, меры социальной поддержки по публичным нормативным обязательствам	200	760	1003	0320380220	313	0,00	-2 947,92	2 947,92
Социальные выплаты гражданам, кроме публичных нормативных социальных выплат	200	760	1003	0320380220	320	830 201 036,37	436 260 350,23	393 940 686,14
Пособия, компенсации и иные социальные выплаты гражданам, кроме публичных нормативных обязательств	200	760	1003	0320380220	321	830 201 036,37	436 260 350,23	393 940 686,14
Предоставление гражданам социальных выплат на оплату услуг по отоплению и горячему водоснабжению, полученных от теплоснабжающих организаций, являющихся государственными учреждениями	200	760	1003	0320380310	000	22 923 017,44	10 816 708,89	12 106 308,55
Социальное обеспечение и иные выплаты населению	200	760	1003	0320380310	300	22 923 017,44	10 816 708,89	12 106 308,55
Социальные выплаты гражданам, кроме публичных нормативных социальных выплат	200	760	1003	0320380310	320	22 923 017,44	10 816 708,89	12 106 308,55
Пособия, компенсации и иные социальные выплаты гражданам, кроме публичных нормативных обязательств	200	760	1003	0320380310	321	22 923 017,44	10 816 708,89	12 106 308,55
Обеспечение мер социальной поддержки по оплате жилищно-коммунальных услуг детям войны	200	760	1003	0320380350	000	300 000 000,00	177 483 131,27	122 516 868,73
Закупка товаров, работ и услуг для обеспечения государственных (муниципальных) нужд	200	760	1003	0320380350	200	3 852 960,00	2 767 314,46	1 085 645,54
Иные закупки товаров, работ и услуг для обеспечения государственных (муниципальных) нужд	200	760	1003	0320380350	240	3 852 960,00	2 767 314,46	1 085 645,54
Прочая закупка товаров, работ и услуг	200	760	1003	0320380350	244	3 852 960,00	2 767 314,46	1 085 645,54
Социальное обеспечение и иные выплаты населению	200	760	1003	0320380350	300	296 147 040,00	174 715 816,81	121 431 223,19
Социальные выплаты гражданам, кроме публичных нормативных социальных выплат	200	760	1003	0320380350	320	296 147 040,00	174 715 816,81	121 431 223,19
Пособия, компенсации и иные социальные выплаты гражданам, кроме публичных нормативных обязательств	200	760	1003	0320380350	321	296 147 040,00	174 715 816,81	121 431 223,19
Предоставление ежегодной денежной выплаты на оплату стоимости топлива отдельным категориям граждан	200	760	1003	0320380410	000	68 443 300,00	15 377 072,62	53 066 227,38
Закупка товаров, работ и услуг для обеспечения государственных (муниципальных) нужд	200	760	1003	0320380410	200	944 980,00	335 370,63	609 609,37
Иные закупки товаров, работ и услуг для обеспечения государственных (муниципальных) нужд	200	760	1003	0320380410	240	944 980,00	335 370,63	609 609,37

Прочая закупка товаров, работ и услуг	200	760	1003	0320380410	244	944 980,00	335 370,63	609 609,37
Социальное обеспечение и иные выплаты населению	200	760	1003	0320380410	300	67 498 320,00	15 041 701,99	52 456 618,01
Публичные нормативные социальные выплаты гражданам	200	760	1003	0320380410	310	0,00	-25 176,16	25 176,16
Пособия, компенсации, меры социальной поддержки по публичным нормативным обязательствам	200	760	1003	0320380410	313	0,00	-25 176,16	25 176,16
Социальные выплаты гражданам, кроме публичных нормативных социальных выплат	200	760	1003	0320380410	320	67 498 320,00	15 066 878,15	52 431 441,85
Пособия, компенсации и иные социальные выплаты гражданам, кроме публичных нормативных обязательств	200	760	1003	0320380410	321	67 498 320,00	15 066 878,15	52 431 441,85
Обеспечение мер социальной поддержки по оплате жилищно-коммунальных услуг ветеранам боевых действий	200	760	1003	0320380430	000	25 228 350,00	19 343 642,30	5 884 707,70
Закупка товаров, работ и услуг для обеспечения государственных (муниципальных) нужд	200	760	1003	0320380430	200	311 460,00	236 637,42	74 822,58
Иные закупки товаров, работ и услуг для обеспечения государственных (муниципальных) нужд	200	760	1003	0320380430	240	311 460,00	236 637,42	74 822,58
Прочая закупка товаров, работ и услуг	200	760	1003	0320380430	244	311 460,00	236 637,42	74 822,58
Социальное обеспечение и иные выплаты населению	200	760	1003	0320380430	300	24 916 890,00	19 107 004,88	5 809 885,12
Социальные выплаты гражданам, кроме публичных нормативных социальных выплат	200	760	1003	0320380430	320	24 916 890,00	19 107 004,88	5 809 885,12
Пособия, компенсации и иные социальные выплаты гражданам, кроме публичных нормативных обязательств	200	760	1003	0320380430	321	24 916 890,00	19 107 004,88	5 809 885,12
Компенсация расходов собственникам жилого помещения, достигшим возраста 70 лет, в размере 100 процентов на оплату взноса на капитальный ремонт общего имущества в многоквартирном доме, проживающим на территории Приморского края	200	760	1003	0320380450	000	66 266 890,00	42 840 123,85	23 426 766,15
Закупка товаров, работ и услуг для обеспечения государственных (муниципальных) нужд	200	760	1003	0320380450	200	849 670,00	404 202,98	445 467,02
Иные закупки товаров, работ и услуг для обеспечения государственных (муниципальных) нужд	200	760	1003	0320380450	240	849 670,00	404 202,98	445 467,02
Прочая закупка товаров, работ и услуг	200	760	1003	0320380450	244	849 670,00	404 202,98	445 467,02
Социальное обеспечение и иные выплаты населению	200	760	1003	0320380450	300	65 417 220,00	42 435 920,87	22 981 299,13
Социальные выплаты гражданам, кроме публичных нормативных социальных выплат	200	760	1003	0320380450	320	65 417 220,00	42 435 920,87	22 981 299,13
Пособия, компенсации и иные социальные выплаты гражданам, кроме публичных нормативных обязательств	200	760	1003	0320380450	321	65 417 220,00	42 435 920,87	22 981 299,13
Основное мероприятие "Предоставление социальной помощи, пособий, компенсаций и единовременных социальных выплат"	200	760	1003	0320400000	000	1 269 353 840,00	877 686 653,04	391 667 186,96
Осуществление переданного полномочия Российской Федерации по осуществлению ежегодной денежной выплаты лицам, награжденным нагрудным знаком "Почетный донор России"	200	760	1003	0320452200	000	77 526 530,00	76 991 460,18	535 069,82
Закупка товаров, работ и услуг для обеспечения государственных (муниципальных) нужд	200	760	1003	0320452200	200	1 017 569,17	997 386,71	20 182,46
Иные закупки товаров, работ и услуг для обеспечения государственных (муниципальных) нужд	200	760	1003	0320452200	240	1 017 569,17	997 386,71	20 182,46
Прочая закупка товаров, работ и услуг	200	760	1003	0320452200	244	1 017 569,17	997 386,71	20 182,46
Социальное обеспечение и иные выплаты населению	200	760	1003	0320452200	300	76 508 960,83	75 994 073,47	514 887,36
Публичные нормативные социальные выплаты гражданам	200	760	1003	0320452200	310	76 508 960,83	75 994 073,47	514 887,36
Пособия, компенсации, меры социальной поддержки по публичным нормативным обязательствам	200	760	1003	0320452200	313	76 508 960,83	75 994 073,47	514 887,36
Выплата государственного единовременного пособия и ежемесячной денежной компенсации гражданам при возникновении поствакцинальных осложнений в соответствии с Федеральным законом от 17 сентября 1998 года № 157-ФЗ "Об иммунопрофилактике инфекционных болезней"	200	760	1003	0320452400	000	82 600,00	39 910,67	42 689,33
Социальное обеспечение и иные выплаты населению	200	760	1003	0320452400	300	82 600,00	39 910,67	42 689,33
Публичные нормативные социальные выплаты гражданам	200	760	1003	0320452400	310	82 600,00	39 910,67	42 689,33
Пособия, компенсации, меры социальной поддержки по публичным нормативным обязательствам	200	760	1003	0320452400	313	82 600,00	39 910,67	42 689,33
Выплата инвалидам компенсаций страховых премий по договорам обязательного страхования гражданской ответственности владельцев транспортных средств в соответствии с Федеральным законом от 25 апреля 2002 года № 40-ФЗ "Об обязательном страховании гражданской ответственности владельцев транспортных средств"	200	760	1003	0320452800	000	68 800,00	28 087,54	40 712,46
Закупка товаров, работ и услуг для обеспечения государственных (муниципальных) нужд	200	760	1003	0320452800	200	1 196,62	14,94	1 181,68
Иные закупки товаров, работ и услуг для обеспечения государственных (муниципальных) нужд	200	760	1003	0320452800	240	1 196,62	14,94	1 181,68
Прочая закупка товаров, работ и услуг	200	760	1003	0320452800	244	1 196,62	14,94	1 181,68
Социальное обеспечение и иные выплаты населению	200	760	1003	0320452800	300	67 603,38	28 072,60	39 530,78
Социальные выплаты гражданам, кроме публичных нормативных социальных выплат	200	760	1003	0320452800	320	67 603,38	28 072,60	39 530,78
Пособия, компенсации и иные социальные выплаты гражданам, кроме публичных нормативных обязательств	200	760	1003	0320452800	321	67 603,38	28 072,60	39 530,78
Государственная социальная помощь малоимущим гражданам и реабилитированным лицам	200	760	1003	0320480140	000	4 586 000,00	795 867,46	3 790 132,54
Закупка товаров, работ и услуг для обеспечения государственных (муниципальных) нужд	200	760	1003	0320480140	200	67 780,00	10 774,38	57 005,62
Иные закупки товаров, работ и услуг для обеспечения государственных (муниципальных) нужд	200	760	1003	0320480140	240	67 780,00	10 774,38	57 005,62
Прочая закупка товаров, работ и услуг	200	760	1003	0320480140	244	67 780,00	10 774,38	57 005,62
Социальное обеспечение и иные выплаты населению	200	760	1003	0320480140	300	4 518 220,00	785 093,08	3 733 126,92
Публичные нормативные социальные выплаты гражданам	200	760	1003	0320480140	310	4 518 220,00	785 093,08	3 733 126,92
Пособия, компенсации, меры социальной поддержки по публичным нормативным обязательствам	200	760	1003	0320480140	313	4 518 220,00	785 093,08	3 733 126,92
Единовременная социальная выплата лицам, получающим пенсию в Приморском крае	200	760	1003	0320480250	000	588 120 000,00	567 199 842,32	20 920 157,68
Закупка товаров, работ и услуг для обеспечения государственных (муниципальных) нужд	200	760	1003	0320480250	200	8 120 000,00	7 751 966,00	368 034,00
Иные закупки товаров, работ и услуг для обеспечения государственных (муниципальных) нужд	200	760	1003	0320480250	240	8 120 000,00	7 751 966,00	368 034,00
Прочая закупка товаров, работ и услуг	200	760	1003	0320480250	244	8 120 000,00	7 751 966,00	368 034,00
Социальное обеспечение и иные выплаты населению	200	760	1003	0320480250	300	580 000 000,00	559 447 876,32	20 552 123,68
Публичные нормативные социальные выплаты гражданам	200	760	1003	0320480250	310	580 000 000,00	559 447 876,32	20 552 123,68
Пособия, компенсации, меры социальной поддержки по публичным нормативным обязательствам	200	760	1003	0320480250	313	580 000 000,00	559 447 876,32	20 552 123,68
Предоставление социальной поддержки гражданам Российской Федерации, жилые помещения которых расположены на территории Приморского края в населенных пунктах вне зоны охвата сетью эфирной цифровой наземной трансляции обязательных общедоступных телеканалов и (или) радиоканалов	200	760	1003	0320480340	000	1 000 000,00	427 481,31	572 518,69
Закупка товаров, работ и услуг для обеспечения государственных (муниципальных) нужд	200	760	1003	0320480340	200	14 400,00	4 716,31	9 683,69
Иные закупки товаров, работ и услуг для обеспечения государственных (муниципальных) нужд	200	760	1003	0320480340	240	14 400,00	4 716,31	9 683,69
Прочая закупка товаров, работ и услуг	200	760	1003	0320480340	244	14 400,00	4 716,31	9 683,69
Социальное обеспечение и иные выплаты населению	200	760	1003	0320480340	300	985 600,00	422 765,00	562 835,00
Социальные выплаты гражданам, кроме публичных нормативных социальных выплат	200	760	1003	0320480340	320	985 600,00	422 765,00	562 835,00
Пособия, компенсации и иные социальные выплаты гражданам, кроме публичных нормативных обязательств	200	760	1003	0320480340	321	985 600,00	422 765,00	562 835,00
Ежегодные денежные выплаты детям войны	200	760	1003	0320480380	000	208 884 000,00	99 492 740,48	109 391 259,52
Закупка товаров, работ и услуг для обеспечения государственных (муниципальных) нужд	200	760	1003	0320480380	200	2 884 000,00	1 194 425,00	1 689 575,00
Иные закупки товаров, работ и услуг для обеспечения государственных (муниципальных) нужд	200	760	1003	0320480380	240	2 884 000,00	1 194 425,00	1 689 575,00
Прочая закупка товаров, работ и услуг	200	760	1003	0320480380	244	2 884 000,00	1 194 425,00	1 689 575,00
Социальное обеспечение и иные выплаты населению	200	760	1003	0320480380	300	206 000 000,00	98 298 315,48	107 701 684,52
Публичные нормативные социальные выплаты гражданам	200	760	1003	0320480380	310	206 000 000,00	98 298 315,48	107 701 684,52

Пособия, компенсации, меры социальной поддержки по публичным нормативным обязательствам	200	760	1003	0320480380	313	206 000 000,00	98 298 315,48	107 701 684,52
Единовременные компенсационные выплаты на изготовление (восстановление) и установку надгробных памятников в соответствии с частью 1 статьи 2 Закона Приморского края от 13 декабря 2018 года № 415-КЗ "О дополнительных мерах социальной поддержки отдельных категорий граждан на территории Приморского края"	200	760	1003	0320480420	000	10 050 000,00	1 168 581,46	8 881 418,54
Закупка товаров, работ и услуг для обеспечения государственных (муниципальных) нужд	200	760	1003	0320480420	200	120 000,00	13 482,66	106 517,34
Иные закупки товаров, работ и услуг для обеспечения государственных (муниципальных) нужд	200	760	1003	0320480420	240	120 000,00	13 482,66	106 517,34
Прочая закупка товаров, работ и услуг	200	760	1003	0320480420	244	120 000,00	13 482,66	106 517,34
Социальное обеспечение и иные выплаты населению	200	760	1003	0320480420	300	9 930 000,00	1 155 098,80	8 774 901,20
Социальные выплаты гражданам, кроме публичных нормативных социальных выплат	200	760	1003	0320480420	320	9 930 000,00	1 155 098,80	8 774 901,20
Пособия, компенсации и иные социальные выплаты гражданам, кроме публичных нормативных обязательств	200	760	1003	0320480420	321	9 930 000,00	1 155 098,80	8 774 901,20
Меры социальной поддержки граждан, награжденных почетным знаком Приморского края "Почетный гражданин Приморского края"	200	760	1003	0320480530	000	963 300,00	136 755,00	826 545,00
Закупка товаров, работ и услуг для обеспечения государственных (муниципальных) нужд	200	760	1003	0320480530	200	13 300,00	1 755,00	11 545,00
Иные закупки товаров, работ и услуг для обеспечения государственных (муниципальных) нужд	200	760	1003	0320480530	240	13 300,00	1 755,00	11 545,00
Прочая закупка товаров, работ и услуг	200	760	1003	0320480530	244	13 300,00	1 755,00	11 545,00
Социальное обеспечение и иные выплаты населению	200	760	1003	0320480530	300	950 000,00	135 000,00	815 000,00
Публичные нормативные социальные выплаты гражданам	200	760	1003	0320480530	310	950 000,00	135 000,00	815 000,00
Пособия, компенсации, меры социальной поддержки по публичным нормативным обязательствам	200	760	1003	0320480530	313	950 000,00	135 000,00	815 000,00
Предоставление единовременной социальной выплаты отдельным категориям граждан в связи с 75-й годовщиной Победы в Великой Отечественной войне	200	760	1003	0320480550	000	104 350 740,00	98 460 740,00	5 890 000,00
Закупка товаров, работ и услуг для обеспечения государственных (муниципальных) нужд	200	760	1003	0320480550	200	1 440 740,00	1 440 740,00	0,00
Иные закупки товаров, работ и услуг для обеспечения государственных (муниципальных) нужд	200	760	1003	0320480550	240	1 440 740,00	1 440 740,00	0,00
Прочая закупка товаров, работ и услуг	200	760	1003	0320480550	244	1 440 740,00	1 440 740,00	0,00
Социальное обеспечение и иные выплаты населению	200	760	1003	0320480550	300	102 910 000,00	97 020 000,00	5 890 000,00
Публичные нормативные социальные выплаты гражданам	200	760	1003	0320480550	310	102 910 000,00	97 020 000,00	5 890 000,00
Пособия, компенсации, меры социальной поддержки по публичным нормативным обязательствам	200	760	1003	0320480550	313	102 910 000,00	97 020 000,00	5 890 000,00
Выплата социального пособия на погребение и возмещение расходов по гарантированному перечню услуг по погребению	200	760	1003	0320481020	000	25 713 500,00	8 795 363,39	16 918 136,61
Закупка товаров, работ и услуг для обеспечения государственных (муниципальных) нужд	200	760	1003	0320481020	200	304 690,00	105 974,48	198 715,52
Иные закупки товаров, работ и услуг для обеспечения государственных (муниципальных) нужд	200	760	1003	0320481020	240	304 690,00	105 974,48	198 715,52
Прочая закупка товаров, работ и услуг	200	760	1003	0320481020	244	304 690,00	105 974,48	198 715,52
Социальное обеспечение и иные выплаты населению	200	760	1003	0320481020	300	22 308 810,00	8 017 628,57	14 291 181,43
Публичные нормативные социальные выплаты гражданам	200	760	1003	0320481020	310	22 308 810,00	8 017 628,57	14 291 181,43
Пособия, компенсации, меры социальной поддержки по публичным нормативным обязательствам	200	760	1003	0320481020	313	22 308 810,00	8 017 628,57	14 291 181,43
Иные бюджетные ассигнования	200	760	1003	0320481020	800	3 100 000,00	671 760,34	2 428 239,66
Субсидии юридическим лицам (кроме некоммерческих организаций), индивидуальным предпринимателям, физическим лицам - производителям товаров, работ, услуг	200	760	1003	0320481020	810	3 100 000,00	671 760,34	2 428 239,66
Субсидии на возмещение недополученных доходов и (или) возмещение фактически понесенных затрат в связи с производством (реализацией) товаров, выполнением работ, оказанием услуг	200	760	1003	0320481020	811	3 100 000,00	671 760,34	2 428 239,66
Меры социальной поддержки по обеспечению равной транспортной доступности для льготных категорий граждан, проживающих на территории Приморского края, в том числе компенсационные выплаты по проезду на автомобильном (водном) транспорте общего пользования междугородных маршрутов Приморского края и пригородном железнодорожном транспорте	200	760	1003	0320481040	000	243 906 120,00	20 700 252,15	223 205 867,85
Закупка товаров, работ и услуг для обеспечения государственных (муниципальных) нужд	200	760	1003	0320481040	200	3 170 780,00	279 346,67	2 891 433,33
Иные закупки товаров, работ и услуг для обеспечения государственных (муниципальных) нужд	200	760	1003	0320481040	240	3 170 780,00	279 346,67	2 891 433,33
Прочая закупка товаров, работ и услуг	200	760	1003	0320481040	244	3 170 780,00	279 346,67	2 891 433,33
Социальное обеспечение и иные выплаты населению	200	760	1003	0320481040	300	240 735 340,00	20 420 905,48	220 314 434,52
Социальные выплаты гражданам, кроме публичных нормативных социальных выплат	200	760	1003	0320481040	320	240 735 340,00	20 420 905,48	220 314 434,52
Пособия, компенсации и иные социальные выплаты гражданам, кроме публичных нормативных обязательств	200	760	1003	0320481040	321	240 735 340,00	20 420 905,48	220 314 434,52
Оказание протезно-ортопедической помощи малообеспеченным гражданам, не являющимся инвалидами	200	760	1003	0320481050	000	731 250,00	172 968,08	558 281,92
Социальное обеспечение и иные выплаты населению	200	760	1003	0320481050	300	731 250,00	172 968,08	558 281,92
Социальные выплаты гражданам, кроме публичных нормативных социальных выплат	200	760	1003	0320481050	320	731 250,00	172 968,08	558 281,92
Приобретение товаров, работ, услуг в пользу граждан в целях их социального обеспечения	200	760	1003	0320481050	323	731 250,00	172 968,08	558 281,92
Единовременные выплаты отдельным категориям граждан, проживающим на территории Приморского края, в соответствии с частью 3 статьи 1 Закона Приморского края от 13 декабря 2018 года № 415-КЗ "О дополнительных мерах социальной поддержки отдельных категорий граждан на территории Приморского края"	200	760	1003	0320481060	000	3 371 000,00	3 276 603,00	94 397,00
Закупка товаров, работ и услуг для обеспечения государственных (муниципальных) нужд	200	760	1003	0320481060	200	44 900,00	40 603,00	4 297,00
Иные закупки товаров, работ и услуг для обеспечения государственных (муниципальных) нужд	200	760	1003	0320481060	240	44 900,00	40 603,00	4 297,00
Прочая закупка товаров, работ и услуг	200	760	1003	0320481060	244	44 900,00	40 603,00	4 297,00
Социальное обеспечение и иные выплаты населению	200	760	1003	0320481060	300	3 326 100,00	3 236 000,00	90 100,00
Публичные нормативные социальные выплаты гражданам	200	760	1003	0320481060	310	3 326 100,00	3 236 000,00	90 100,00
Пособия, компенсации, меры социальной поддержки по публичным нормативным обязательствам	200	760	1003	0320481060	313	3 326 100,00	3 236 000,00	90 100,00
Основное мероприятие "Оказание мер социальной поддержки отдельным категориям граждан"	200	760	1003	0320500000	000	323 877 479,09	19 008 350,24	304 869 128,85
Осуществление переданных полномочий Российской Федерации по предоставлению отдельных мер социальной поддержки граждан, подвергшихся воздействию радиации	200	760	1003	0320551370	000	6 869 300,00	2 266 078,69	4 603 221,31
Закупка товаров, работ и услуг для обеспечения государственных (муниципальных) нужд	200	760	1003	0320551370	200	83 465,00	22 892,60	60 572,40
Иные закупки товаров, работ и услуг для обеспечения государственных (муниципальных) нужд	200	760	1003	0320551370	240	83 465,00	22 892,60	60 572,40
Прочая закупка товаров, работ и услуг	200	760	1003	0320551370	244	83 465,00	22 892,60	60 572,40
Социальное обеспечение и иные выплаты населению	200	760	1003	0320551370	300	6 785 835,00	2 243 186,09	4 542 648,91
Публичные нормативные социальные выплаты гражданам	200	760	1003	0320551370	310	6 785 835,00	2 243 186,09	4 542 648,91
Пособия, компенсации, меры социальной поддержки по публичным нормативным обязательствам	200	760	1003	0320551370	313	6 785 835,00	2 243 186,09	4 542 648,91
Социальная поддержка Героев Социалистического Труда, Героев Труда Российской Федерации и полных кавалеров ордена Трудовой Славы	200	760	1003	0320551980	000	104 790,00	104 790,00	0,00
Социальное обеспечение и иные выплаты населению	200	760	1003	0320551980	300	104 790,00	104 790,00	0,00
Социальные выплаты гражданам, кроме публичных нормативных социальных выплат	200	760	1003	0320551980	320	104 790,00	104 790,00	0,00
Приобретение товаров, работ, услуг в пользу граждан в целях их социального обеспечения	200	760	1003	0320551980	323	104 790,00	104 790,00	0,00
Организация предоставления транспортной услуги отдельным категориям граждан в Приморском крае	200	760	1003	0320580590	000	72 800 000,00	139 447,91	72 660 552,09

Социальное обеспечение и иные выплаты населению	200	760	1003	0320580590	300	72 800 000,00	139 447,91	72 660 552,09
Социальные выплаты гражданам, кроме публичных нормативных социальных выплат	200	760	1003	0320580590	320	72 800 000,00	139 447,91	72 660 552,09
Приобретение товаров, работ, услуг в пользу граждан в целях их социального обеспечения	200	760	1003	0320580590	323	72 800 000,00	139 447,91	72 660 552,09
Государственная социальная помощь на основании социального контракта	200	760	1003	0320581150	000	7 000 000,00	2 692 011,72	4 307 988,28
Социальное обеспечение и иные выплаты населению	200	760	1003	0320581150	300	7 000 000,00	2 692 011,72	4 307 988,28
Социальные выплаты гражданам, кроме публичных нормативных социальных выплат	200	760	1003	0320581150	320	7 000 000,00	2 692 011,72	4 307 988,28
Приобретение товаров, работ, услуг в пользу граждан в целях их социального обеспечения	200	760	1003	0320581150	323	7 000 000,00	2 692 011,72	4 307 988,28
Меры социальной поддержки по оплате проезда обучающихся общеобразовательных организаций, обучающихся очной формы обучения профессиональных образовательных организаций и образовательных организаций высшего образования железнодорожным транспортом общего пользования в пригородном сообщении	200	760	1003	0320581200	000	176 230,00	95 483,80	80 746,20
Закупка товаров, работ и услуг для обеспечения государственных (муниципальных) нужд	200	760	1003	0320581200	200	2 180,00	1 209,80	970,20
Иные закупки товаров, работ и услуг для обеспечения государственных (муниципальных) нужд	200	760	1003	0320581200	240	2 180,00	1 209,80	970,20
Прочая закупка товаров, работ и услуг	200	760	1003	0320581200	244	2 180,00	1 209,80	970,20
Социальное обеспечение и иные выплаты населению	200	760	1003	0320581200	300	174 050,00	94 274,00	79 776,00
Социальные выплаты гражданам, кроме публичных нормативных социальных выплат	200	760	1003	0320581200	320	174 050,00	94 274,00	79 776,00
Пособия, компенсации и иные социальные выплаты гражданам, кроме публичных нормативных обязательств	200	760	1003	0320581200	321	174 050,00	94 274,00	79 776,00
Организация санаторно-курортного лечения отдельным категориям граждан	200	760	1003	0320581510	000	35 000 000,00	0,00	35 000 000,00
Социальное обеспечение и иные выплаты населению	200	760	1003	0320581510	300	35 000 000,00	0,00	35 000 000,00
Социальные выплаты гражданам, кроме публичных нормативных социальных выплат	200	760	1003	0320581510	320	35 000 000,00	0,00	35 000 000,00
Приобретение товаров, работ, услуг в пользу граждан в целях их социального обеспечения	200	760	1003	0320581510	323	35 000 000,00	0,00	35 000 000,00
Предоставление социальной поддержки отдельным категориям граждан Российской Федерации, жилые помещения которых подлежат оснащению автономными дымовыми пожарными извещателями	200	760	1003	0320581560	000	3 000 000,00	0,00	3 000 000,00
Социальное обеспечение и иные выплаты населению	200	760	1003	0320581560	300	3 000 000,00	0,00	3 000 000,00
Социальные выплаты гражданам, кроме публичных нормативных социальных выплат	200	760	1003	0320581560	320	3 000 000,00	0,00	3 000 000,00
Приобретение товаров, работ, услуг в пользу граждан в целях их социального обеспечения	200	760	1003	0320581560	323	3 000 000,00	0,00	3 000 000,00
Оказание государственной социальной помощи на основании социального контракта отдельным категориям граждан	200	760	1003	03205R4040	000	198 927 159,09	13 710 538,12	185 216 620,97
Социальное обеспечение и иные выплаты населению	200	760	1003	03205R4040	300	197 109 827,09	13 710 538,12	183 399 288,97
Публичные нормативные социальные выплаты гражданам	200	760	1003	03205R4040	310	168 559 827,09	8 292 573,16	160 267 253,93
Пособия, компенсации, меры социальной поддержки по публичным нормативным обязательствам	200	760	1003	03205R4040	313	168 559 827,09	8 292 573,16	160 267 253,93
Социальные выплаты гражданам, кроме публичных нормативных социальных выплат	200	760	1003	03205R4040	320	28 550 000,00	5 417 964,96	23 132 035,04
Приобретение товаров, работ, услуг в пользу граждан в целях их социального обеспечения	200	760	1003	03205R4040	323	28 550 000,00	5 417 964,96	23 132 035,04
Иные бюджетные ассигнования	200	760	1003	03205R4040	800	1 817 332,00	0,00	1 817 332,00
Субсидии юридическим лицам (кроме некоммерческих организаций), индивидуальным предпринимателям, физическим лицам - производителям товаров, работ, услуг	200	760	1003	03205R4040	810	1 817 332,00	0,00	1 817 332,00
Субсидии на возмещение недополученных доходов и (или) возмещение фактически понесенных затрат в связи с производством (реализацией) товаров, выполнением работ, оказанием услуг	200	760	1003	03205R4040	811	1 817 332,00	0,00	1 817 332,00
Подпрограмма "Обеспечение жильем отдельных категорий граждан в Приморском крае"	200	760	1003	0330000000	000	241 408 939,24	89 043 458,75	152 365 480,49
Основное мероприятие "Обеспечение жильем отдельных категорий граждан"	200	760	1003	0330100000	000	241 408 939,24	89 043 458,75	152 365 480,49
Реализация прав граждан на жилые помещения в соответствии со статьей 13(1) Закона Приморского края от 26 июня 2006 года № 389-КЗ "Об обеспечении жилыми помещениями ветеранов, инвалидов и семей, имеющих детей-инвалидов, на территории Приморского края"	200	760	1003	0330142760	000	863 298,00	0,00	863 298,00
Капитальные вложения в объекты государственной (муниципальной) собственности	200	760	1003	0330142760	400	863 298,00	0,00	863 298,00
Бюджетные инвестиции	200	760	1003	0330142760	410	863 298,00	0,00	863 298,00
Бюджетные инвестиции на приобретение объектов недвижимого имущества в государственную (муниципальную) собственность	200	760	1003	0330142760	412	863 298,00	0,00	863 298,00
Осуществление полномочий по обеспечению жильем отдельных категорий граждан, установленных Федеральным законом от 12 января 1995 года № 5-ФЗ "О ветеранах", в соответствии с Указом Президента Российской Федерации от 7 мая 2008 года № 714 "Об обеспечении жильем ветеранов Великой Отечественной войны 1941 - 1945 годов", за счет средств из резервного фонда Правительства Российской Федерации	200	760	1003	033015134F	000	9 522 200,00	9 522 200,00	0,00
Социальное обеспечение и иные выплаты населению	200	760	1003	033015134F	300	9 522 200,00	9 522 200,00	0,00
Социальные выплаты гражданам, кроме публичных нормативных социальных выплат	200	760	1003	033015134F	320	9 522 200,00	9 522 200,00	0,00
Субсидии гражданам на приобретение жилья	200	760	1003	033015134F	322	9 522 200,00	9 522 200,00	0,00
Осуществление полномочий по обеспечению жильем отдельных категорий граждан, установленных Федеральным законом от 12 января 1995 года № 5-ФЗ "О ветеранах"	200	760	1003	0330151350	000	12 029 500,00	3 448 980,00	8 580 520,00
Социальное обеспечение и иные выплаты населению	200	760	1003	0330151350	300	10 879 840,00	3 448 980,00	7 430 860,00
Социальные выплаты гражданам, кроме публичных нормативных социальных выплат	200	760	1003	0330151350	320	10 879 840,00	3 448 980,00	7 430 860,00
Субсидии гражданам на приобретение жилья	200	760	1003	0330151350	322	10 879 840,00	3 448 980,00	7 430 860,00
Капитальные вложения в объекты государственной (муниципальной) собственности	200	760	1003	0330151350	400	1 149 660,00	0,00	1 149 660,00
Бюджетные инвестиции	200	760	1003	0330151350	410	1 149 660,00	0,00	1 149 660,00
Бюджетные инвестиции на приобретение объектов недвижимого имущества в государственную (муниципальную) собственность	200	760	1003	0330151350	412	1 149 660,00	0,00	1 149 660,00
Осуществление полномочий по обеспечению жильем отдельных категорий граждан, установленных Федеральным законом от 24 ноября 1995 года № 181-ФЗ "О социальной защите инвалидов в Российской Федерации"	200	760	1003	0330151760	000	24 493 100,00	2 299 320,00	22 193 780,00
Социальное обеспечение и иные выплаты населению	200	760	1003	0330151760	300	24 493 100,00	2 299 320,00	22 193 780,00
Социальные выплаты гражданам, кроме публичных нормативных социальных выплат	200	760	1003	0330151760	320	24 493 100,00	2 299 320,00	22 193 780,00
Субсидии гражданам на приобретение жилья	200	760	1003	0330151760	322	24 493 100,00	2 299 320,00	22 193 780,00
Социальные выплаты на компенсацию части расходов по уплате процентов по ипотечным жилищным кредитам	200	760	1003	0330180240	000	111 431 360,00	43 049 641,06	68 381 718,94
Закупка товаров, работ и услуг для обеспечения государственных (муниципальных) нужд	200	760	1003	0330180240	200	1 430 000,00	351 262,77	1 078 737,23
Иные закупки товаров, работ и услуг для обеспечения государственных (муниципальных) нужд	200	760	1003	0330180240	240	1 430 000,00	351 262,77	1 078 737,23
Прочая закупка товаров, работ и услуг	200	760	1003	0330180240	244	1 430 000,00	351 262,77	1 078 737,23
Социальное обеспечение и иные выплаты населению	200	760	1003	0330180240	300	110 001 360,00	42 698 378,29	67 302 981,71
Социальные выплаты гражданам, кроме публичных нормативных социальных выплат	200	760	1003	0330180240	320	110 001 360,00	42 698 378,29	67 302 981,71
Пособия, компенсации и иные социальные выплаты гражданам, кроме публичных нормативных обязательств	200	760	1003	0330180240	321	110 001 360,00	42 698 378,29	67 302 981,71
Компенсация расходов по договору найма (поднайма) жилого помещения для отдельных категорий граждан в Приморском крае	200	760	1003	0330180390	000	9 600 000,00	1 062 525,00	8 537 475,00
Закупка товаров, работ и услуг для обеспечения государственных (муниципальных) нужд	200	760	1003	0330180390	200	134 400,00	12 525,00	121 875,00
Иные закупки товаров, работ и услуг для обеспечения государственных (муниципальных) нужд	200	760	1003	0330180390	240	134 400,00	12 525,00	121 875,00
Прочая закупка товаров, работ и услуг	200	760	1003	0330180390	244	134 400,00	12 525,00	121 875,00
Социальное обеспечение и иные выплаты населению	200	760	1003	0330180390	300	9 465 600,00	1 050 000,00	8 415 600,00

Социальные выплаты гражданам, кроме публичных нормативных социальных выплат	200	760	1003	0330180390	320	9 465 600,00	1 050 000,00	8 415 600,00
Пособия, компенсации и иные социальные выплаты гражданам, кроме публичных нормативных обязательств	200	760	1003	0330180390	321	9 465 600,00	1 050 000,00	8 415 600,00
Предоставление социальной выплаты на приобретение жилого помещения реабилитированным лицам и членам их семей	200	760	1003	0330181070	000	8 195 770,00	0,00	8 195 770,00
Социальное обеспечение и иные выплаты населению	200	760	1003	0330181070	300	8 195 770,00	0,00	8 195 770,00
Социальные выплаты гражданам, кроме публичных нормативных социальных выплат	200	760	1003	0330181070	320	8 195 770,00	0,00	8 195 770,00
Субсидии гражданам на приобретение жилья	200	760	1003	0330181070	322	8 195 770,00	0,00	8 195 770,00
Предоставление денежной выплаты гражданам, жилые помещения которых признаны непригодными для проживания в результате чрезвычайной ситуации, вызванной ливневыми дождями на территории Приморского края в августе-сентябре 2016 года, на приобретение или строительство жилых помещений	200	760	1003	0330181350	000	1 855 000,00	0,00	1 855 000,00
Социальное обеспечение и иные выплаты населению	200	760	1003	0330181350	300	1 855 000,00	0,00	1 855 000,00
Социальные выплаты гражданам, кроме публичных нормативных социальных выплат	200	760	1003	0330181350	320	1 855 000,00	0,00	1 855 000,00
Субсидии гражданам на приобретение жилья	200	760	1003	0330181350	322	1 855 000,00	0,00	1 855 000,00
Предоставление денежной выплаты на приобретение жилых помещений по договору купли-продажи гражданам, чьи денежные средства привлечены для строительства многоквартирных домов на территории Партизанского городского округа Приморского края и чьи права нарушены	200	760	1003	0330181360	000	11 408 150,00	2 257 850,00	9 150 300,00
Социальное обеспечение и иные выплаты населению	200	760	1003	0330181360	300	11 408 150,00	2 257 850,00	9 150 300,00
Социальные выплаты гражданам, кроме публичных нормативных социальных выплат	200	760	1003	0330181360	320	11 408 150,00	2 257 850,00	9 150 300,00
Субсидии гражданам на приобретение жилья	200	760	1003	0330181360	322	11 408 150,00	2 257 850,00	9 150 300,00
Предоставление денежной выплаты гражданам, жилые помещения которых признаны непригодными для проживания в результате чрезвычайной ситуации на территории Приморского края	200	760	1003	0330181400	000	10 000 000,00	1 398 400,00	8 601 600,00
Социальное обеспечение и иные выплаты населению	200	760	1003	0330181400	300	10 000 000,00	1 398 400,00	8 601 600,00
Социальные выплаты гражданам, кроме публичных нормативных социальных выплат	200	760	1003	0330181400	320	10 000 000,00	1 398 400,00	8 601 600,00
Субсидии гражданам на приобретение жилья	200	760	1003	0330181400	322	10 000 000,00	1 398 400,00	8 601 600,00
Предоставление единовременной денежной выплаты гражданам, чьи денежные средства привлечены для строительства многоквартирного дома на территории Приморского края и чьи права нарушены	200	760	1003	0330181420	000	25 314 553,24	23 304 542,69	2 010 010,55
Социальное обеспечение и иные выплаты населению	200	760	1003	0330181420	300	25 314 553,24	23 304 542,69	2 010 010,55
Социальные выплаты гражданам, кроме публичных нормативных социальных выплат	200	760	1003	0330181420	320	25 314 553,24	23 304 542,69	2 010 010,55
Субсидии гражданам на приобретение жилья	200	760	1003	0330181420	322	25 314 553,24	23 304 542,69	2 010 010,55
Обеспечение жильем отдельных категорий граждан, в том числе установленных Федеральным законом от 12 января 1995 года № 5-ФЗ "О ветеранах", в соответствии с Указом Президента Российской Федерации от 7 мая 2008 года № 714 "Об обеспечении жильем ветеранов Великой Отечественной войны 1941-1945 годов"	200	760	1003	0330181540	000	16 696 008,00	2 700 000,00	13 996 008,00
Социальное обеспечение и иные выплаты населению	200	760	1003	0330181540	300	16 696 008,00	2 700 000,00	13 996 008,00
Социальные выплаты гражданам, кроме публичных нормативных социальных выплат	200	760	1003	0330181540	320	16 696 008,00	2 700 000,00	13 996 008,00
Субсидии гражданам на приобретение жилья	200	760	1003	0330181540	322	16 696 008,00	2 700 000,00	13 996 008,00
Подпрограмма "Доступная среда"	200	760	1003	0350000000	000	39 667 680,00	343 650,66	39 324 029,34
Основное мероприятие "Мероприятия по адаптации объектов социальной, транспортной, инженерной инфраструктуры, в том числе приоритетных объектов в приоритетных сферах жизнедеятельности инвалидов, для обеспечения доступности и получения услуг инвалидами и другими маломобильными группами населения"	200	760	1003	0350100000	000	39 667 680,00	343 650,66	39 324 029,34
Компенсация расходов, отнесенных на реализацию мероприятий по адаптации жилых помещений с учетом потребностей инвалидов (детей-инвалидов), направленных на создание условий по обеспечению свободного передвижения в жилом помещении и беспрепятственного доступа к жилому помещению	200	760	1003	0350180520	000	39 667 680,00	343 650,66	39 324 029,34
Закупка товаров, работ и услуг для обеспечения государственных (муниципальных) нужд	200	760	1003	0350180520	200	547 680,00	4 768,00	542 912,00
Иные закупки товаров, работ и услуг для обеспечения государственных (муниципальных) нужд	200	760	1003	0350180520	240	547 680,00	4 768,00	542 912,00
Прочая закупка товаров, работ и услуг	200	760	1003	0350180520	244	547 680,00	4 768,00	542 912,00
Социальное обеспечение и иные выплаты населению	200	760	1003	0350180520	300	39 120 000,00	338 882,66	38 781 117,34
Социальные выплаты гражданам, кроме публичных нормативных социальных выплат	200	760	1003	0350180520	320	39 120 000,00	338 882,66	38 781 117,34
Пособия, компенсации и иные социальные выплаты гражданам, кроме публичных нормативных обязательств	200	760	1003	0350180520	321	39 120 000,00	338 882,66	38 781 117,34
Охрана семьи и детства	200	760	1004	0300000000	000	8 683 955 320,99	2 846 578 658,53	5 837 376 662,46
Подпрограмма "Социальная поддержка семей и детей в Приморском крае"	200	760	1004	0310000000	000	8 165 565 195,99	2 702 828 255,54	5 462 736 940,45
Основное мероприятие "Профилактика жестокого обращения с детьми и безнадзорности несовершеннолетних"	200	760	1004	0310200000	000	257 800,00	0,00	257 800,00
Осуществление переданных полномочий Российской Федерации по осуществлению деятельности, связанной с перевозкой между субъектами Российской Федерации, а также в пределах территорий государств - участников Содружества Независимых Государств несовершеннолетних, самовольно ушедших из семей, организаций для детей-сирот и детей, оставшихся без попечения родителей, образовательных организаций и иных организаций	200	760	1004	0310259400	000	247 800,00	0,00	247 800,00
Предоставление субсидий бюджетным, автономным учреждениям и иным некоммерческим организациям	200	760	1004	0310259400	600	247 800,00	0,00	247 800,00
Субсидии бюджетным учреждениям	200	760	1004	0310259400	610	247 800,00	0,00	247 800,00
Субсидии бюджетным учреждениям на иные цели	200	760	1004	0310259400	612	247 800,00	0,00	247 800,00
Перевозка в пределах территории Приморского края несовершеннолетних, самовольно ушедших из семей, организаций для детей-сирот и детей, оставшихся без попечения родителей, образовательных организаций и иных организаций	200	760	1004	0310270180	000	10 000,00	0,00	10 000,00
Предоставление субсидий бюджетным, автономным учреждениям и иным некоммерческим организациям	200	760	1004	0310270180	600	10 000,00	0,00	10 000,00
Субсидии бюджетным учреждениям	200	760	1004	0310270180	610	10 000,00	0,00	10 000,00
Субсидии бюджетным учреждениям на иные цели	200	760	1004	0310270180	612	10 000,00	0,00	10 000,00
Основное мероприятие "Меры социальной поддержки семей, имеющих детей"	200	760	1004	0310500000	000	3 044 179 808,52	1 123 463 316,34	1 920 716 492,18
"Выплата единовременного пособия беременной жене военнослужащего, проходящего военную службу по призыву, а также ежемесячного пособия на ребенка военнослужащего, проходящего военную службу по призыву, в соответствии с Федеральным законом от 19 мая 1995 года № 81-ФЗ ""О государственных пособиях гражданам, имеющим детей"""	200	760	1004	0310552700	000	13 279 000,00	4 578 873,20	8 700 126,80
Закупка товаров, работ и услуг для обеспечения государственных (муниципальных) нужд	200	760	1004	0310552700	200	6 000,00	777,16	5 222,84
Иные закупки товаров, работ и услуг для обеспечения государственных (муниципальных) нужд	200	760	1004	0310552700	240	6 000,00	777,16	5 222,84
Прочая закупка товаров, работ и услуг	200	760	1004	0310552700	244	6 000,00	777,16	5 222,84
Социальное обеспечение и иные выплаты населению	200	760	1004	0310552700	300	13 273 000,00	4 578 096,04	8 694 903,96
Публичные нормативные социальные выплаты гражданам	200	760	1004	0310552700	310	13 273 000,00	4 578 096,04	8 694 903,96
Пособия, компенсации, меры социальной поддержки по публичным нормативным обязательствам	200	760	1004	0310552700	313	13 273 000,00	4 578 096,04	8 694 903,96

Осуществление переданных органам государственной власти субъектов Российской Федерации полномочий Российской Федерации по выплате пособий по уходу за ребенком до достижения им возраста полутора лет гражданам, не подлежащим обязательному социальному страхованию на случай временной нетрудоспособности и в связи с материнством	200	760	1004	0310553801	000	976 467 900,00	403 366 715,69	573 101 184,31
Закупка товаров, работ и услуг для обеспечения государственных (муниципальных) нужд	200	760	1004	0310553801	200	1 748 500,00	673 760,17	1 074 739,83
Иные закупки товаров, работ и услуг для обеспечения государственных (муниципальных) нужд	200	760	1004	0310553801	240	1 748 500,00	673 760,17	1 074 739,83
Прочая закупка товаров, работ и услуг	200	760	1004	0310553801	244	1 748 500,00	673 760,17	1 074 739,83
Социальное обеспечение и иные выплаты населению	200	760	1004	0310553801	300	974 719 400,00	402 692 955,52	572 026 444,48
Публичные нормативные социальные выплаты гражданам	200	760	1004	0310553801	310	974 719 400,00	402 692 955,52	572 026 444,48
Пособия, компенсации, меры социальной поддержки по публичным нормативным обязательствам	200	760	1004	0310553801	313	974 719 400,00	402 692 955,52	572 026 444,48
Осуществление переданных органам государственной власти субъектов Российской Федерации полномочий Российской Федерации по выплате пособий при рождении ребенка гражданам, не подлежащим обязательному социальному страхованию на случай временной нетрудоспособности и в связи с материнством	200	760	1004	0310553803	000	83 870 500,00	26 734 638,62	57 135 861,38
Закупка товаров, работ и услуг для обеспечения государственных (муниципальных) нужд	200	760	1004	0310553803	200	200 000,00	65 107,32	134 892,68
Иные закупки товаров, работ и услуг для обеспечения государственных (муниципальных) нужд	200	760	1004	0310553803	240	200 000,00	65 107,32	134 892,68
Прочая закупка товаров, работ и услуг	200	760	1004	0310553803	244	200 000,00	65 107,32	134 892,68
Социальное обеспечение и иные выплаты населению	200	760	1004	0310553803	300	83 670 500,00	26 669 531,30	57 000 968,70
Публичные нормативные социальные выплаты гражданам	200	760	1004	0310553803	310	83 670 500,00	26 669 531,30	57 000 968,70
Пособия, компенсации, меры социальной поддержки по публичным нормативным обязательствам	200	760	1004	0310553803	313	83 670 500,00	26 669 531,30	57 000 968,70
Выплата государственных пособий лицам, не подлежащим обязательному социальному страхованию на случай временной нетрудоспособности и в связи с материнством, и лицам, уволенным в связи с ликвидацией организаций (прекращением деятельности, полномочий физическими лицами) за счет средств резервного фонда Правительства Российской Федерации	200	760	1004	031055380F	000	127 798 500,00	0,00	127 798 500,00
Закупка товаров, работ и услуг для обеспечения государственных (муниципальных) нужд	200	760	1004	031055380F	200	229 000,00	0,00	229 000,00
Иные закупки товаров, работ и услуг для обеспечения государственных (муниципальных) нужд	200	760	1004	031055380F	240	229 000,00	0,00	229 000,00
Прочая закупка товаров, работ и услуг	200	760	1004	031055380F	244	229 000,00	0,00	229 000,00
Социальное обеспечение и иные выплаты населению	200	760	1004	031055380F	300	127 569 500,00	0,00	127 569 500,00
Публичные нормативные социальные выплаты гражданам	200	760	1004	031055380F	310	127 569 500,00	0,00	127 569 500,00
Пособия, компенсации, меры социальной поддержки по публичным нормативным обязательствам	200	760	1004	031055380F	313	127 569 500,00	0,00	127 569 500,00
Предоставление мер социальной поддержки многодетных семей	200	760	1004	0310580080	000	200 000 000,00	82 916 724,68	117 083 275,32
Закупка товаров, работ и услуг для обеспечения государственных (муниципальных) нужд	200	760	1004	0310580080	200	2 520 000,00	948 541,31	1 571 458,69
Иные закупки товаров, работ и услуг для обеспечения государственных (муниципальных) нужд	200	760	1004	0310580080	240	2 520 000,00	948 541,31	1 571 458,69
Прочая закупка товаров, работ и услуг	200	760	1004	0310580080	244	2 520 000,00	948 541,31	1 571 458,69
Социальное обеспечение и иные выплаты населению	200	760	1004	0310580080	300	197 480 000,00	81 968 183,37	115 511 816,63
Социальные выплаты гражданам, кроме публичных нормативных социальных выплат	200	760	1004	0310580080	320	197 480 000,00	81 968 183,37	115 511 816,63
Пособия, компенсации и иные социальные выплаты гражданам, кроме публичных нормативных обязательств	200	760	1004	0310580080	321	197 480 000,00	81 968 183,37	115 511 816,63
Выплата ежемесячного пособия на ребенка	200	760	1004	0310580160	000	293 321 690,00	147 992 733,07	145 328 956,93
Закупка товаров, работ и услуг для обеспечения государственных (муниципальных) нужд	200	760	1004	0310580160	200	813 866,00	400 542,38	413 323,62
Иные закупки товаров, работ и услуг для обеспечения государственных (муниципальных) нужд	200	760	1004	0310580160	240	813 866,00	400 542,38	413 323,62
Прочая закупка товаров, работ и услуг	200	760	1004	0310580160	244	813 866,00	400 542,38	413 323,62
Социальное обеспечение и иные выплаты населению	200	760	1004	0310580160	300	292 507 824,00	147 592 190,69	144 915 633,31
Публичные нормативные социальные выплаты гражданам	200	760	1004	0310580160	310	292 507 824,00	147 592 190,69	144 915 633,31
Пособия, компенсации, меры социальной поддержки по публичным нормативным обязательствам	200	760	1004	0310580160	313	292 507 824,00	147 592 190,69	144 915 633,31
Единовременная социальная выплата многодетным семьям, в которых воспитываются шесть и более детей, на приобретение транспортного средства	200	760	1004	0310580480	000	95 000 000,00	20 780 000,00	74 220 000,00
Социальное обеспечение и иные выплаты населению	200	760	1004	0310580480	300	95 000 000,00	20 780 000,00	74 220 000,00
Социальные выплаты гражданам, кроме публичных нормативных социальных выплат	200	760	1004	0310580480	320	95 000 000,00	20 780 000,00	74 220 000,00
Приобретение товаров, работ, услуг в пользу граждан в целях их социального обеспечения	200	760	1004	0310580480	323	95 000 000,00	20 780 000,00	74 220 000,00
Ежемесячная выплата на детей в возрасте от трех до семи лет включительно	200	760	1004	03105R3020	000	1 254 442 218,52	437 093 631,08	817 348 587,44
Закупка товаров, работ и услуг для обеспечения государственных (муниципальных) нужд	200	760	1004	03105R3020	200	16 098 468,52	4 217 339,00	11 881 129,52
Иные закупки товаров, работ и услуг для обеспечения государственных (муниципальных) нужд	200	760	1004	03105R3020	240	16 098 468,52	4 217 339,00	11 881 129,52
Прочая закупка товаров, работ и услуг	200	760	1004	03105R3020	244	16 098 468,52	4 217 339,00	11 881 129,52
Социальное обеспечение и иные выплаты населению	200	760	1004	03105R3020	300	1 238 343 750,00	432 876 292,08	805 467 457,92
Публичные нормативные социальные выплаты гражданам	200	760	1004	03105R3020	310	1 238 343 750,00	432 876 292,08	805 467 457,92
Пособия, компенсации, меры социальной поддержки по публичным нормативным обязательствам	200	760	1004	03105R3020	313	1 238 343 750,00	432 876 292,08	805 467 457,92
Федеральный проект "Финансовая поддержка семей при рождении детей"	200	760	1004	031P100000	000	5 121 127 587,47	1 579 364 939,20	3 541 762 648,27
Осуществление единовременной выплаты при рождении первого ребенка	200	760	1004	031P150781	000	211 546 127,16	49 981 745,72	161 564 381,44
Закупка товаров, работ и услуг для обеспечения государственных (муниципальных) нужд	200	760	1004	031P150781	200	2 714 807,16	288 731,72	2 426 075,44
Иные закупки товаров, работ и услуг для обеспечения государственных (муниципальных) нужд	200	760	1004	031P150781	240	2 714 807,16	288 731,72	2 426 075,44
Прочая закупка товаров, работ и услуг	200	760	1004	031P150781	244	2 714 807,16	288 731,72	2 426 075,44
Социальное обеспечение и иные выплаты населению	200	760	1004	031P150781	300	208 831 320,00	49 693 014,00	159 138 306,00
Публичные нормативные социальные выплаты гражданам	200	760	1004	031P150781	310	208 831 320,00	49 693 014,00	159 138 306,00
Пособия, компенсации, меры социальной поддержки по публичным нормативным обязательствам	200	760	1004	031P150781	313	208 831 320,00	49 693 014,00	159 138 306,00
Предоставление регионального материнского (семейного) капитала при рождении второго ребенка	200	760	1004	031P150782	000	915 833 455,31	32 735 929,28	883 097 526,03
Закупка товаров, работ и услуг для обеспечения государственных (муниципальных) нужд	200	760	1004	031P150782	200	11 753 045,31	350 101,78	11 402 943,53
Иные закупки товаров, работ и услуг для обеспечения государственных (муниципальных) нужд	200	760	1004	031P150782	240	11 753 045,31	350 101,78	11 402 943,53
Прочая закупка товаров, работ и услуг	200	760	1004	031P150782	244	11 753 045,31	350 101,78	11 402 943,53
Социальное обеспечение и иные выплаты населению	200	760	1004	031P150782	300	904 080 410,00	32 385 827,50	871 694 582,50
Публичные нормативные социальные выплаты гражданам	200	760	1004	031P150782	310	904 080 410,00	32 385 827,50	871 694 582,50
Пособия, компенсации, меры социальной поддержки по публичным нормативным обязательствам	200	760	1004	031P150782	313	904 080 410,00	32 385 827,50	871 694 582,50
Ежемесячная денежная выплата, назначаемая в случае рождения третьего ребенка или последующих детей до достижения ребенком возраста трех лет	200	760	1004	031P150840	000	1 306 319 300,00	677 843 798,64	628 475 501,36
Закупка товаров, работ и услуг для обеспечения государственных (муниципальных) нужд	200	760	1004	031P150840	200	16 764 200,00	8 140 491,23	8 623 708,77
Иные закупки товаров, работ и услуг для обеспечения государственных (муниципальных) нужд	200	760	1004	031P150840	240	16 764 200,00	8 140 491,23	8 623 708,77
Прочая закупка товаров, работ и услуг	200	760	1004	031P150840	244	16 764 200,00	8 140 491,23	8 623 708,77
Социальное обеспечение и иные выплаты населению	200	760	1004	031P150840	300	1 289 555 100,00	669 703 307,41	619 851 792,59
Публичные нормативные социальные выплаты гражданам	200	760	1004	031P150840	310	1 289 555 100,00	669 703 307,41	619 851 792,59
Пособия, компенсации, меры социальной поддержки по публичным нормативным обязательствам	200	760	1004	031P150840	313	1 289 555 100,00	669 703 307,41	619 851 792,59

Осуществление переданного полномочия Российской Федерации по назначению и осуществлению ежемесячной выплаты в связи с рождением (усыновлением) первого ребенка	200	760	1004	031Р155730	000	2 244 286 798,00	708 975 736,70	1 535 311 061,30
Социальное обеспечение и иные выплаты населению	200	760	1004	031Р155730	300	2 244 286 798,00	708 975 736,70	1 535 311 061,30
Публичные нормативные социальные выплаты гражданам	200	760	1004	031Р155730	310	2 244 286 798,00	708 975 736,70	1 535 311 061,30
Пособия, компенсации, меры социальной поддержки по публичным нормативным обязательствам	200	760	1004	031Р155730	313	2 244 286 798,00	708 975 736,70	1 535 311 061,30
Предоставление регионального материнского (семейного) капитала	200	760	1004	031Р180090	000	336 273 460,00	90 510 542,22	245 762 917,78
Закупка товаров, работ и услуг для обеспечения государственных (муниципальных) нужд	200	760	1004	031Р180090	200	4 315 660,00	1 051 639,13	3 264 020,87
Иные закупки товаров, работ и услуг для обеспечения государственных (муниципальных) нужд	200	760	1004	031Р180090	240	4 315 660,00	1 051 639,13	3 264 020,87
Прочая закупка товаров, работ и услуг	200	760	1004	031Р180090	244	4 315 660,00	1 051 639,13	3 264 020,87
Социальное обеспечение и иные выплаты населению	200	760	1004	031Р180090	300	331 957 800,00	89 458 903,09	242 498 896,91
Публичные нормативные социальные выплаты гражданам	200	760	1004	031Р180090	310	331 957 800,00	89 458 903,09	242 498 896,91
Пособия, компенсации, меры социальной поддержки по публичным нормативным обязательствам	200	760	1004	031Р180090	313	331 957 800,00	89 458 903,09	242 498 896,91
Доплата к единовременной выплате в случае рождения женщиной в возрасте от 18 до 25 лет первого ребенка	200	760	1004	031Р180460	000	57 712 500,00	14 826 119,59	42 886 380,41
Закупка товаров, работ и услуг для обеспечения государственных (муниципальных) нужд	200	760	1004	031Р180460	200	741 532,00	184 463,59	557 068,41
Иные закупки товаров, работ и услуг для обеспечения государственных (муниципальных) нужд	200	760	1004	031Р180460	240	741 532,00	184 463,59	557 068,41
Прочая закупка товаров, работ и услуг	200	760	1004	031Р180460	244	741 532,00	184 463,59	557 068,41
Социальное обеспечение и иные выплаты населению	200	760	1004	031Р180460	300	56 970 968,00	14 641 656,00	42 329 312,00
Публичные нормативные социальные выплаты гражданам	200	760	1004	031Р180460	310	56 970 968,00	14 641 656,00	42 329 312,00
Пособия, компенсации, меры социальной поддержки по публичным нормативным обязательствам	200	760	1004	031Р180460	313	56 970 968,00	14 641 656,00	42 329 312,00
Ежемесячная денежная выплата, назначаемая в случае рождения третьего ребенка или последующих детей до достижения ребенком возраста трех лет за счет средств краевого бюджета	200	760	1004	031Р1Д0840	000	49 155 947,00	4 491 067,05	44 664 879,95
Закупка товаров, работ и услуг для обеспечения государственных (муниципальных) нужд	200	760	1004	031Р1Д0840	200	630 827,00	40 044,47	590 782,53
Иные закупки товаров, работ и услуг для обеспечения государственных (муниципальных) нужд	200	760	1004	031Р1Д0840	240	630 827,00	40 044,47	590 782,53
Прочая закупка товаров, работ и услуг	200	760	1004	031Р1Д0840	244	630 827,00	40 044,47	590 782,53
Социальное обеспечение и иные выплаты населению	200	760	1004	031Р1Д0840	300	48 525 120,00	4 451 022,58	44 074 097,42
Публичные нормативные социальные выплаты гражданам	200	760	1004	031Р1Д0840	310	48 525 120,00	4 451 022,58	44 074 097,42
Пособия, компенсации, меры социальной поддержки по публичным нормативным обязательствам	200	760	1004	031Р1Д0840	313	48 525 120,00	4 451 022,58	44 074 097,42
Подпрограмма "Социальная поддержка отдельных категорий граждан в Приморском крае"	200	760	1004	0320000000	000	3 260 000,00	4 937,55	3 255 062,45
Основное мероприятие "Выплата пенсий и доплат к пенсии"	200	760	1004	0320100000	000	3 260 000,00	4 937,55	3 255 062,45
Социальная выплата получателям региональной социальной доплаты к пенсии, не достигшим возраста 18 лет и осуществляющим трудовую деятельность в период летних каникул	200	760	1004	0320180540	000	3 260 000,00	4 937,55	3 255 062,45
Закупка товаров, работ и услуг для обеспечения государственных (муниципальных) нужд	200	760	1004	0320180540	200	46 566,00	22,14	46 543,86
Иные закупки товаров, работ и услуг для обеспечения государственных (муниципальных) нужд	200	760	1004	0320180540	240	46 566,00	22,14	46 543,86
Прочая закупка товаров, работ и услуг	200	760	1004	0320180540	244	46 566,00	22,14	46 543,86
Социальное обеспечение и иные выплаты населению	200	760	1004	0320180540	300	3 213 434,00	4 915,41	3 208 518,59
Публичные нормативные социальные выплаты гражданам	200	760	1004	0320180540	310	3 213 434,00	4 915,41	3 208 518,59
Иные пенсии, социальные доплаты к пенсиям	200	760	1004	0320180540	312	3 213 434,00	4 915,41	3 208 518,59
Подпрограмма "Обеспечение жильем отдельных категорий граждан в Приморском крае"	200	760	1004	0330000000	000	515 130 125,00	143 745 465,44	371 384 659,56
Основное мероприятие "Обеспечение жильем отдельных категорий граждан"	200	760	1004	0330100000	000	16 000 000,00	7 074 770,72	8 925 229,28
Компенсации расходов по договору найма (поднайма) жилого помещения лиц из числа детей-сирот и детей, оставшихся без попечения родителей, а также лиц, которые относились к указанным категориям и достигли возраста 23 лет, в Приморском крае	200	760	1004	0330180330	000	16 000 000,00	7 074 770,72	8 925 229,28
Закупка товаров, работ и услуг для обеспечения государственных (муниципальных) нужд	200	760	1004	0330180330	200	205 280,00	49 597,11	155 682,89
Иные закупки товаров, работ и услуг для обеспечения государственных (муниципальных) нужд	200	760	1004	0330180330	240	205 280,00	49 597,11	155 682,89
Прочая закупка товаров, работ и услуг	200	760	1004	0330180330	244	205 280,00	49 597,11	155 682,89
Социальное обеспечение и иные выплаты населению	200	760	1004	0330180330	300	15 794 720,00	7 025 173,61	8 769 546,39
Социальные выплаты гражданам, кроме публичных нормативных социальных выплат	200	760	1004	0330180330	320	15 794 720,00	7 025 173,61	8 769 546,39
Пособия, компенсации и иные социальные выплаты гражданам, кроме публичных нормативных обязательств	200	760	1004	0330180330	321	15 794 720,00	7 025 173,61	8 769 546,39
Федеральный проект "Финансовая поддержка семей при рождении детей"	200	760	1004	033Р100000	000	499 130 125,00	136 670 694,72	362 459 430,28
Предоставление социальной выплаты на приобретение жилья семье, в которой родились одновременно трое и более детей	200	760	1004	033Р181030	000	37 387 980,00	0,00	37 387 980,00
Социальное обеспечение и иные выплаты населению	200	760	1004	033Р181030	300	37 387 980,00	0,00	37 387 980,00
Социальные выплаты гражданам, кроме публичных нормативных социальных выплат	200	760	1004	033Р181030	320	37 387 980,00	0,00	37 387 980,00
Субсидии гражданам на приобретение жилья	200	760	1004	033Р181030	322	37 387 980,00	0,00	37 387 980,00
Предоставление денежной выплаты семьям, в которых родились и (или) воспитываются пятеро и более несовершеннолетних детей или трое и более несовершеннолетних детей, один из которых ребенок-инвалид (в том числе усыновленные, а также дети супругов), на приобретение или строительство жилого помещения на территории Приморского края	200	760	1004	033Р181430	000	105 780 000,00	105 248 033,52	531 966,48
Социальное обеспечение и иные выплаты населению	200	760	1004	033Р181430	300	105 780 000,00	105 248 033,52	531 966,48
Социальные выплаты гражданам, кроме публичных нормативных социальных выплат	200	760	1004	033Р181430	320	105 780 000,00	105 248 033,52	531 966,48
Субсидии гражданам на приобретение жилья	200	760	1004	033Р181430	322	105 780 000,00	105 248 033,52	531 966,48
Предоставление денежной выплаты семьям на приобретение или строительство жилого помещения на территории Приморского края в соответствии со статьей 1 Закона Приморского края от 24.12.2018 № 426-КЗ "О социальной поддержке семей с детьми, нуждающихся в улучшении жилищных условий, на территории Приморского края"	200	760	1004	033Р181550	000	355 962 145,00	31 422 661,20	324 539 483,80
Социальное обеспечение и иные выплаты населению	200	760	1004	033Р181550	300	355 962 145,00	31 422 661,20	324 539 483,80
Социальные выплаты гражданам, кроме публичных нормативных социальных выплат	200	760	1004	033Р181550	320	355 962 145,00	31 422 661,20	324 539 483,80
Субсидии гражданам на приобретение жилья	200	760	1004	033Р181550	322	355 962 145,00	31 422 661,20	324 539 483,80
Другие вопросы в области социальной политики	200	760	1006	0300000000	000	1 053 145 978,41	457 899 457,82	595 246 520,59
Подпрограмма "Развитие и модернизация социального обслуживания населения в Приморском крае"	200	760	1006	0340000000	000	1 053 131 868,41	457 885 347,82	595 246 520,59
Основное мероприятие "Обеспечение функций государственного органа в сфере социальной поддержки и содействия занятости населения"	200	760	1006	0340200000	000	999 267 566,41	457 885 347,82	541 382 218,59
Руководство и управление в сфере установленных функций органов государственной власти Приморского края	200	760	1006	0340210030	000	181 622 834,00	83 987 352,38	97 635 481,62
Расходы на выплаты персоналу в целях обеспечения выполнения функций государственными (муниципальными) органами, казенными учреждениями, органами управления государственными внебюджетными фондами	200	760	1006	0340210030	100	175 509 084,66	79 712 031,00	95 797 053,66
Расходы на выплаты персоналу государственных (муниципальных) органов	200	760	1006	0340210030	120	175 509 084,66	79 712 031,00	95 797 053,66
Фонд оплаты труда государственных (муниципальных) органов	200	760	1006	0340210030	121	137 092 192,00	61 439 065,78	75 653 126,22
Иные выплаты персоналу государственных (муниципальных) органов, за исключением фонда оплаты труда	200	760	1006	0340210030	122	574 090,00	30 066,14	544 023,86
Взносы по обязательному социальному страхованию на выплаты денежного содержания и иные выплаты работникам государственных (муниципальных) органов	200	760	1006	0340210030	129	37 842 802,66	18 242 899,08	19 599 903,58

Закупка товаров, работ и услуг для обеспечения государственных (муниципальных) нужд	200	760	1006	0340210030	200	1 534 565,00	44 903,92	1 489 661,08
Иные закупки товаров, работ и услуг для обеспечения государственных (муниципальных) нужд	200	760	1006	0340210030	240	1 534 565,00	44 903,92	1 489 661,08
Прочая закупка товаров, работ и услуг	200	760	1006	0340210030	244	1 534 565,00	44 903,92	1 489 661,08
Социальное обеспечение и иные выплаты населению	200	760	1006	0340210030	300	4 559 039,34	4 230 350,46	328 688,88
Социальные выплаты гражданам, кроме публичных нормативных социальных выплат	200	760	1006	0340210030	320	4 559 039,34	4 230 350,46	328 688,88
Пособия, компенсации и иные социальные выплаты гражданам, кроме публичных нормативных обязательств	200	760	1006	0340210030	321	4 559 039,34	4 230 350,46	328 688,88
Иные бюджетные ассигнования	200	760	1006	0340210030	800	20 145,00	67,00	20 078,00
Уплата налогов, сборов и иных платежей	200	760	1006	0340210030	850	20 145,00	67,00	20 078,00
Уплата налога на имущество организаций и земельного налога	200	760	1006	0340210030	851	145,00	67,00	78,00
Уплата прочих налогов, сборов	200	760	1006	0340210030	852	10 000,00	0,00	10 000,00
Уплата иных платежей	200	760	1006	0340210030	853	10 000,00	0,00	10 000,00
Проведение краевых мероприятий, конкурсов и выставок в учреждениях социального обслуживания населения	200	760	1006	0340220260	000	526 000,00	95 000,00	431 000,00
Закупка товаров, работ и услуг для обеспечения государственных (муниципальных) нужд	200	760	1006	0340220260	200	526 000,00	95 000,00	431 000,00
Иные закупки товаров, работ и услуг для обеспечения государственных (муниципальных) нужд	200	760	1006	0340220260	240	526 000,00	95 000,00	431 000,00
Прочая закупка товаров, работ и услуг	200	760	1006	0340220260	244	526 000,00	95 000,00	431 000,00
Страхование государственных гражданских служащих Приморского края	200	760	1006	0340221790	000	473 418,00	162 880,00	310 538,00
Закупка товаров, работ и услуг для обеспечения государственных (муниципальных) нужд	200	760	1006	0340221790	200	473 418,00	162 880,00	310 538,00
Иные закупки товаров, работ и услуг для обеспечения государственных (муниципальных) нужд	200	760	1006	0340221790	240	473 418,00	162 880,00	310 538,00
Прочая закупка товаров, работ и услуг	200	760	1006	0340221790	244	473 418,00	162 880,00	310 538,00
Расходы, связанные с исполнением судебных актов и решений налоговых органов	200	760	1006	0340229050	000	70 000,00	0,00	70 000,00
Иные бюджетные ассигнования	200	760	1006	0340229050	800	70 000,00	0,00	70 000,00
Исполнение судебных актов	200	760	1006	0340229050	830	70 000,00	0,00	70 000,00
Исполнение судебных актов Российской Федерации и мировых соглашений по возмещению причиненного вреда	200	760	1006	0340229050	831	70 000,00	0,00	70 000,00
Расходы на обеспечение деятельности (оказание услуг, выполнение работ) краевых государственных учреждений	200	760	1006	0340270590	000	792 093 052,42	373 228 104,17	418 864 948,25
Расходы на выплаты персоналу в целях обеспечения выполнения функций государственными (муниципальными) органами, казенными учреждениями, органами управления государственными внебюджетными фондами	200	760	1006	0340270590	100	634 519 252,42	316 134 259,66	318 384 992,76
Расходы на выплаты персоналу казенных учреждений	200	760	1006	0340270590	110	634 519 252,42	316 134 259,66	318 384 992,76
Фонд оплаты труда учреждений	200	760	1006	0340270590	111	486 096 556,62	243 567 219,22	242 529 337,40
Иные выплаты персоналу учреждений, за исключением фонда оплаты труда	200	760	1006	0340270590	112	1 621 536,00	115 287,10	1 506 248,90
Взносы по обязательному социальному страхованию на выплаты по оплате труда работников и иные выплаты работникам учреждений	200	760	1006	0340270590	119	146 801 159,80	72 451 753,34	74 349 406,46
Закупка товаров, работ и услуг для обеспечения государственных (муниципальных) нужд	200	760	1006	0340270590	200	142 998 139,00	50 842 034,41	92 156 104,59
Иные закупки товаров, работ и услуг для обеспечения государственных (муниципальных) нужд	200	760	1006	0340270590	240	142 998 139,00	50 842 034,41	92 156 104,59
Прочая закупка товаров, работ и услуг	200	760	1006	0340270590	244	142 998 139,00	50 842 034,41	92 156 104,59
Социальное обеспечение и иные выплаты населению	200	760	1006	0340270590	300	11 871 900,00	5 316 027,46	6 555 872,54
Социальные выплаты гражданам, кроме публичных нормативных социальных выплат	200	760	1006	0340270590	320	11 871 900,00	5 316 027,46	6 555 872,54
Пособия, компенсации и иные социальные выплаты гражданам, кроме публичных нормативных обязательств	200	760	1006	0340270590	321	11 871 900,00	5 316 027,46	6 555 872,54
Иные бюджетные ассигнования	200	760	1006	0340270590	800	2 703 761,00	935 782,64	1 767 978,36
Исполнение судебных актов	200	760	1006	0340270590	830	100 000,00	10 758,00	89 242,00
Исполнение судебных актов Российской Федерации и мировых соглашений по возмещению причиненного вреда	200	760	1006	0340270590	831	100 000,00	10 758,00	89 242,00
Уплата налогов, сборов и иных платежей	200	760	1006	0340270590	850	2 603 761,00	925 024,64	1 678 736,36
Уплата налога на имущество организаций и земельного налога	200	760	1006	0340270590	851	2 303 115,00	854 720,50	1 448 394,50
Уплата прочих налогов, сборов	200	760	1006	0340270590	852	120 672,00	10 546,00	110 126,00
Уплата иных платежей	200	760	1006	0340270590	853	179 974,00	59 758,14	120 215,86
Расходы по оплате договоров на выполнение работ, оказание услуг, связанных с капитальным ремонтом нефинансовых активов, полученных в аренду или безвозмездное пользование, закрепленных за краевыми государственными учреждениями на праве оперативного управления	200	760	1006	0340270600	000	17 970 000,00	251 607,42	17 718 392,58
Закупка товаров, работ и услуг для обеспечения государственных (муниципальных) нужд	200	760	1006	0340270600	200	17 970 000,00	251 607,42	17 718 392,58
Иные закупки товаров, работ и услуг для обеспечения государственных (муниципальных) нужд	200	760	1006	0340270600	240	17 970 000,00	251 607,42	17 718 392,58
Закупка товаров, работ, услуг в целях капитального ремонта государственного (муниципального) имущества	200	760	1006	0340270600	243	17 970 000,00	251 607,42	17 718 392,58
Мероприятия по обеспечению требований пожарной безопасности в краевых государственных учреждениях Приморского края	200	760	1006	0340270850	000	6 512 261,99	160 403,85	6 351 858,14
Закупка товаров, работ и услуг для обеспечения государственных (муниципальных) нужд	200	760	1006	0340270850	200	6 512 261,99	160 403,85	6 351 858,14
Иные закупки товаров, работ и услуг для обеспечения государственных (муниципальных) нужд	200	760	1006	0340270850	240	6 512 261,99	160 403,85	6 351 858,14
Прочая закупка товаров, работ и услуг	200	760	1006	0340270850	244	6 512 261,99	160 403,85	6 351 858,14
Федеральный проект "Финансовая поддержка семей при рождении детей"	200	760	1006	034Р100000	000	34 664 302,00	0,00	34 664 302,00
Проведение регионального этапа Всероссийского конкурса "Семья года"	200	760	1006	034Р124090	000	1 000 000,00	0,00	1 000 000,00
Закупка товаров, работ и услуг для обеспечения государственных (муниципальных) нужд	200	760	1006	034Р124090	200	1 000 000,00	0,00	1 000 000,00
Иные закупки товаров, работ и услуг для обеспечения государственных (муниципальных) нужд	200	760	1006	034Р124090	240	1 000 000,00	0,00	1 000 000,00
Прочая закупка товаров, работ и услуг	200	760	1006	034Р124090	244	1 000 000,00	0,00	1 000 000,00
Осуществление переданного полномочия Российской Федерации по назначению и осуществлению ежемесячной выплаты в связи с рождением (усыновлением) первого ребенка	200	760	1006	034Р155730	000	33 664 302,00	0,00	33 664 302,00
Закупка товаров, работ и услуг для обеспечения государственных (муниципальных) нужд	200	760	1006	034Р155730	200	33 664 302,00	0,00	33 664 302,00
Иные закупки товаров, работ и услуг для обеспечения государственных (муниципальных) нужд	200	760	1006	034Р155730	240	33 664 302,00	0,00	33 664 302,00
Прочая закупка товаров, работ и услуг	200	760	1006	034Р155730	244	33 664 302,00	0,00	33 664 302,00
Федеральный проект "Старшее поколение"	200	760	1006	034Р300000	000	19 200 000,00	0,00	19 200 000,00
Строительство дома-интерната для престарелых и инвалидов в г. Уссурийске, в том числе проектно-изыскательские работы	200	760	1006	034Р343420	000	19 200 000,00	0,00	19 200 000,00
Капитальные вложения в объекты государственной (муниципальной) собственности	200	760	1006	034Р343420	400	19 200 000,00	0,00	19 200 000,00
Бюджетные инвестиции	200	760	1006	034Р343420	410	19 200 000,00	0,00	19 200 000,00
Бюджетные инвестиции в объекты капитального строительства государственной (муниципальной) собственности	200	760	1006	034Р343420	414	19 200 000,00	0,00	19 200 000,00
Подпрограмма "Доступная среда"	200	760	1006	0350000000	000	14 110,00	14 110,00	0,00
Основное мероприятие "Мероприятия, направленные на повышение доступности и качества реабилитационных услуг для инвалидов и детей-инвалидов"	200	760	1006	0350300000	000	14 110,00	14 110,00	0,00
Мероприятия подпрограммы "Доступная среда", реализуемые краевыми государственными учреждениями	200	760	1006	0350370260	000	14 110,00	14 110,00	0,00
Закупка товаров, работ и услуг для обеспечения государственных (муниципальных) нужд	200	760	1006	0350370260	200	14 110,00	14 110,00	0,00
Иные закупки товаров, работ и услуг для обеспечения государственных (муниципальных) нужд	200	760	1006	0350370260	240	14 110,00	14 110,00	0,00
Прочая закупка товаров, работ и услуг	200	760	1006	0350370260	244	14 110,00	14 110,00	0,00
Министерство здравоохранения Приморского края	200	761	0000	0300000000	000	15 000 000,00	1 651 837,12	13 348 162,88
ЗДРАВООХРАНЕНИЕ	200	761	0900	0300000000	000	15 000 000,00	1 651 837,12	13 348 162,88
Другие вопросы в области здравоохранения	200	761	0909	0300000000	000	15 000 000,00	1 651 837,12	13 348 162,88
Подпрограмма "Доступная среда"	200	761	0909	0350000000	000	15 000 000,00	1 651 837,12	13 348 162,88

Основное мероприятие "Мероприятия по адаптации объектов социальной, транспортной, инженерной инфраструктуры, в том числе приоритетных объектов в приоритетных сферах жизнедеятельности инвалидов, для обеспечения доступности и получения услуг инвалидами и другими маломобильными группами населения"	200	761	0909	0350100000	000	15 000 000,00	1 651 837,12	13 348 162,88
Мероприятия подпрограммы "Доступная среда", реализуемые краевыми государственными учреждениями	200	761	0909	0350170260	000	15 000 000,00	1 651 837,12	13 348 162,88
Предоставление субсидий бюджетным, автономным учреждениям и иным некоммерческим организациям	200	761	0909	0350170260	600	15 000 000,00	1 651 837,12	13 348 162,88
Субсидии бюджетным учреждениям	200	761	0909	0350170260	610	15 000 000,00	1 651 837,12	13 348 162,88
Субсидии бюджетным учреждениям на иные цели	200	761	0909	0350170260	612	15 000 000,00	1 651 837,12	13 348 162,88
Министерство физической культуры и спорта Приморского края	200	764	0000	0300000000	000	10 787 380,00	4 083 589,00	6 703 791,00
ФИЗИЧЕСКАЯ КУЛЬТУРА И СПОРТ	200	764	1100	0300000000	000	10 787 380,00	4 083 589,00	6 703 791,00
Массовый спорт	200	764	1102	0300000000	000	10 787 380,00	4 083 589,00	6 703 791,00
Подпрограмма "Доступная среда"	200	764	1102	0350000000	000	10 787 380,00	4 083 589,00	6 703 791,00
Основное мероприятие "Мероприятия, направленные на повышение доступности и качества реабилитационных услуг для инвалидов и детей-инвалидов"	200	764	1102	0350300000	000	10 477 600,00	4 083 589,00	6 394 011,00
Субсидии юридическим лицам (за исключением субсидий государственным и муниципальным учреждениям), индивидуальным предпринимателям на возмещение затрат и (или) недополученных доходов, возникающих при обеспечении ими занятий адаптивной физической культурой и спортом инвалидов и лиц с ограниченными возможностями здоровья	200	764	1102	0350360340	000	5 918 400,00	1 466 661,00	4 451 739,00
Предоставление субсидий бюджетным, автономным учреждениям и иным некоммерческим организациям	200	764	1102	0350360340	600	5 575 200,00	1 380 861,00	4 194 339,00
Субсидии некоммерческим организациям (за исключением государственных (муниципальных) учреждений)	200	764	1102	0350360340	630	5 575 200,00	1 380 861,00	4 194 339,00
Субсидии на возмещение недополученных доходов и (или) возмещение фактически понесенных затрат	200	764	1102	0350360340	631	5 575 200,00	1 380 861,00	4 194 339,00
Иные бюджетные ассигнования	200	764	1102	0350360340	800	343 200,00	85 800,00	257 400,00
Субсидии юридическим лицам (кроме некоммерческих организаций), индивидуальным предпринимателям, физическим лицам - производителям товаров, работ, услуг	200	764	1102	0350360340	810	343 200,00	85 800,00	257 400,00
Субсидии на возмещение недополученных доходов и (или) возмещение фактически понесенных затрат в связи с производством (реализацией) товаров, выполнением работ, оказанием услуг	200	764	1102	0350360340	811	343 200,00	85 800,00	257 400,00
Мероприятия государственной программы Российской Федерации "Доступная среда"	200	764	1102	03503R0270	000	4 559 200,00	2 616 928,00	1 942 272,00
Предоставление субсидий бюджетным, автономным учреждениям и иным некоммерческим организациям	200	764	1102	03503R0270	600	4 559 200,00	2 616 928,00	1 942 272,00
Субсидии автономным учреждениям	200	764	1102	03503R0270	620	4 559 200,00	2 616 928,00	1 942 272,00
Субсидии автономным учреждениям на иные цели	200	764	1102	03503R0270	622	4 559 200,00	2 616 928,00	1 942 272,00
Основное мероприятие "Мероприятия, направленные на повышение социальной адаптации инвалидов и детей-инвалидов и их интеграцию в общество"	200	764	1102	0350400000	000	309 780,00	0,00	309 780,00
Мероприятия подпрограммы "Доступная среда", реализуемые краевыми государственными учреждениями	200	764	1102	0350470260	000	309 780,00	0,00	309 780,00
Предоставление субсидий бюджетным, автономным учреждениям и иным некоммерческим организациям	200	764	1102	0350470260	600	309 780,00	0,00	309 780,00
Субсидии автономным учреждениям	200	764	1102	0350470260	620	309 780,00	0,00	309 780,00
Субсидии автономным учреждениям на иные цели	200	764	1102	0350470260	622	309 780,00	0,00	309 780,00
Министерство имущественных и земельных отношений Приморского края	200	779	0000	0300000000	000	4 591 230,00	0,00	4 591 230,00
СОЦИАЛЬНАЯ ПОЛИТИКА	200	779	1000	0300000000	000	4 591 230,00	0,00	4 591 230,00
Другие вопросы в области социальной политики	200	779	1006	0300000000	000	4 591 230,00	0,00	4 591 230,00
Подпрограмма "Доступная среда"	200	779	1006	0350000000	000	4 591 230,00	0,00	4 591 230,00
Основное мероприятие "Мероприятия по адаптации объектов социальной, транспортной, инженерной инфраструктуры, в том числе приоритетных объектов в приоритетных сферах жизнедеятельности инвалидов, для обеспечения доступности и получения услуг инвалидами и другими маломобильными группами населения"	200	779	1006	0350100000	000	4 591 230,00	0,00	4 591 230,00
Мероприятия подпрограммы "Доступная среда", реализуемые краевыми государственными учреждениями	200	779	1006	0350170260	000	4 591 230,00	0,00	4 591 230,00
Предоставление субсидий бюджетным, автономным учреждениям и иным некоммерческим организациям	200	779	1006	0350170260	600	4 591 230,00	0,00	4 591 230,00
Субсидии бюджетным учреждениям	200	779	1006	0350170260	610	4 591 230,00	0,00	4 591 230,00
Субсидии бюджетным учреждениям на иные цели	200	779	1006	0350170260	612	4 591 230,00	0,00	4 591 230,00
Министерство культуры и архивного дела Приморского края	200	806	0000	0300000000	000	6 222 400,00	4 232 167,00	1 990 233,00
КУЛЬТУРА, КИНЕМАТОГРАФИЯ	200	806	0800	0300000000	000	6 222 400,00	4 232 167,00	1 990 233,00
Культура	200	806	0801	0300000000	000	6 222 400,00	4 232 167,00	1 990 233,00
Подпрограмма "Доступная среда"	200	806	0801	0350000000	000	6 222 400,00	4 232 167,00	1 990 233,00
Основное мероприятие "Мероприятия по адаптации объектов социальной, транспортной, инженерной инфраструктуры, в том числе приоритетных объектов в приоритетных сферах жизнедеятельности инвалидов, для обеспечения доступности и получения услуг инвалидами и другими маломобильными группами населения"	200	806	0801	0350100000	000	4 460 590,00	3 417 767,00	1 042 823,00
Мероприятия подпрограммы "Доступная среда", реализуемые краевыми государственными учреждениями	200	806	0801	0350170260	000	4 460 590,00	3 417 767,00	1 042 823,00
Закупка товаров, работ и услуг для обеспечения государственных (муниципальных) нужд	200	806	0801	0350170260	200	1 030 000,00	750 000,00	280 000,00
Иные закупки товаров, работ и услуг для обеспечения государственных (муниципальных) нужд	200	806	0801	0350170260	240	1 030 000,00	750 000,00	280 000,00
Прочая закупка товаров, работ и услуг	200	806	0801	0350170260	244	1 030 000,00	750 000,00	280 000,00
Предоставление субсидий бюджетным, автономным учреждениям и иным некоммерческим организациям	200	806	0801	0350170260	600	3 430 590,00	2 667 767,00	762 823,00
Субсидии автономным учреждениям	200	806	0801	0350170260	620	3 430 590,00	2 667 767,00	762 823,00
Субсидии автономным учреждениям на иные цели	200	806	0801	0350170260	622	3 430 590,00	2 667 767,00	762 823,00
Основное мероприятие "Мероприятия, направленные на повышение социальной адаптации инвалидов и детей-инвалидов и их интеграцию в общество"	200	806	0801	0350400000	000	1 761 810,00	814 400,00	947 410,00
Мероприятия подпрограммы "Доступная среда", реализуемые органами исполнительной власти Приморского края	200	806	0801	0350421960	000	392 200,00	0,00	392 200,00
Закупка товаров, работ и услуг для обеспечения государственных (муниципальных) нужд	200	806	0801	0350421960	200	392 200,00	0,00	392 200,00
Иные закупки товаров, работ и услуг для обеспечения государственных (муниципальных) нужд	200	806	0801	0350421960	240	392 200,00	0,00	392 200,00
Прочая закупка товаров, работ и услуг	200	806	0801	0350421960	244	392 200,00	0,00	392 200,00
Мероприятия подпрограммы "Доступная среда", реализуемые краевыми государственными учреждениями	200	806	0801	0350470260	000	1 369 610,00	814 400,00	555 210,00
Предоставление субсидий бюджетным, автономным учреждениям и иным некоммерческим организациям	200	806	0801	0350470260	600	1 369 610,00	814 400,00	555 210,00
Субсидии автономным учреждениям	200	806	0801	0350470260	620	1 369 610,00	814 400,00	555 210,00
Субсидии автономным учреждениям на иные цели	200	806	0801	0350470260	622	1 369 610,00	814 400,00	555 210,00
"Государственная программа Приморского края _x000D_ ""Содействие занятости населения Приморского края на 2020 - 2027 годы"""	200	000	0000	0400000000	000	2 305 467 707,02	874 064 636,07	1 431 403 070,95
Министерство финансов Приморского края	200	752	0000	0400000000	000	54 946 300,00	31 040 820,00	23 905 480,00
МЕЖБЮДЖЕТНЫЕ ТРАНСФЕРТЫ ОБЩЕГО ХАРАКТЕРА БЮДЖЕТАМ БЮДЖЕТНОЙ СИСТЕМЫ РОССИЙСКОЙ ФЕДЕРАЦИИ	200	752	1400	0400000000	000	54 946 300,00	31 040 820,00	23 905 480,00
Прочие межбюджетные трансферты общего характера	200	752	1403	0400000000	000	54 946 300,00	31 040 820,00	23 905 480,00
Подпрограмма "Мероприятия в сфере занятости населения"	200	752	1403	0440000000	000	54 946 300,00	31 040 820,00	23 905 480,00
Основное мероприятие "Активная политика занятости населения и социальная поддержка безработных граждан"	200	752	1403	0440100000	000	54 946 300,00	31 040 820,00	23 905 480,00
Иные межбюджетные трансферты, передаваемые бюджетам на реализацию программ местного развития и обеспечение занятости для шахтерских городов и поселков	200	752	1403	0440151560	000	54 946 300,00	31 040 820,00	23 905 480,00
Межбюджетные трансферты	200	752	1403	0440151560	500	54 946 300,00	31 040 820,00	23 905 480,00
Иные межбюджетные трансферты	200	752	1403	0440151560	540	54 946 300,00	31 040 820,00	23 905 480,00
Министерство труда и социальной политики Приморского края	200	760	0000	0400000000	000	2 250 521 407,02	843 023 816,07	1 407 497 590,95
ОБЩЕГОСУДАРСТВЕННЫЕ ВОПРОСЫ	200	760	0100	0400000000	000	33 737 035,00	13 643 332,52	20 093 702,48
Другие общегосударственные вопросы	200	760	0113	0400000000	000	33 737 035,00	13 643 332,52	20 093 702,48

Подпрограмма "Улучшение условий и охраны труда в Приморском крае"	200	760	0113	0450000000	000	33 737 035,00	13 643 332,52	20 093 702,48
Основное мероприятие "Превентивные меры, направленные на снижение производственного травматизма и профессиональных заболеваний"	200	760	0113	0450100000	000	33 737 035,00	13 643 332,52	20 093 702,48
Мероприятия, направленные на улучшение условий труда на рабочих местах, повышение качества оценки существующих профессиональных рисков, пропаганду культуры безопасности труда на территории Приморского края	200	760	0113	0450120520	000	271 800,00	127 261,00	144 539,00
Закупка товаров, работ и услуг для обеспечения государственных (муниципальных) нужд	200	760	0113	0450120520	200	271 800,00	127 261,00	144 539,00
Иные закупки товаров, работ и услуг для обеспечения государственных (муниципальных) нужд	200	760	0113	0450120520	240	271 800,00	127 261,00	144 539,00
Прочая закупка товаров, работ и услуг	200	760	0113	0450120520	244	271 800,00	127 261,00	144 539,00
Совершенствование системы обучения, профессиональной подготовки по охране труда в Приморском крае	200	760	0113	0450120530	000	299 000,00	75 000,00	224 000,00
Расходы на выплаты персоналу в целях обеспечения выполнения функций государственными (муниципальными) органами, казенными учреждениями, органами управления государственными внебюджетными фондами	200	760	0113	0450120530	100	8 700,00	0,00	8 700,00
Расходы на выплаты персоналу государственных (муниципальных) органов	200	760	0113	0450120530	120	8 700,00	0,00	8 700,00
Иные выплаты персоналу государственных (муниципальных) органов, за исключением фонда оплаты труда	200	760	0113	0450120530	122	8 700,00	0,00	8 700,00
Закупка товаров, работ и услуг для обеспечения государственных (муниципальных) нужд	200	760	0113	0450120530	200	290 300,00	75 000,00	215 300,00
Иные закупки товаров, работ и услуг для обеспечения государственных (муниципальных) нужд	200	760	0113	0450120530	240	290 300,00	75 000,00	215 300,00
Прочая закупка товаров, работ и услуг	200	760	0113	0450120530	244	290 300,00	75 000,00	215 300,00
Субвенции на выполнение органами местного самоуправления отдельных государственных полномочий по государственному управлению охраной труда	200	760	0113	0450193100	000	33 166 235,00	13 441 071,52	19 725 163,48
Межбюджетные трансферты	200	760	0113	0450193100	500	33 166 235,00	13 441 071,52	19 725 163,48
Субвенции	200	760	0113	0450193100	530	33 166 235,00	13 441 071,52	19 725 163,48
НАЦИОНАЛЬНАЯ БЕЗОПАСНОСТЬ И ПРАВООХРАНИТЕЛЬНАЯ ДЕЯТЕЛЬНОСТЬ	200	760	0300	0400000000	000	10 300 000,00	4 550 000,00	5 750 000,00
Миграционная политика	200	760	0311	0400000000	000	10 300 000,00	4 550 000,00	5 750 000,00
Подпрограмма "Об оказании содействия добровольному переселению в Приморский край соотечественников, проживающих за рубежом"	200	760	0311	0410000000	000	10 300 000,00	4 550 000,00	5 750 000,00
Основное мероприятие "Реализация мероприятий, направленных на добровольное переселение соотечественников, проживающих за рубежом"	200	760	0311	0410100000	000	10 300 000,00	4 550 000,00	5 750 000,00
Компенсация понесенных расходов, связанных с наймом (поднаймом) жилого помещения соотечественникам, прибывающим из стран дальнего зарубежья	200	760	0311	0410171540	000	1 200 000,00	0,00	1 200 000,00
Предоставление субсидий бюджетным, автономным учреждениям и иным некоммерческим организациям	200	760	0311	0410171540	600	1 200 000,00	0,00	1 200 000,00
Субсидии бюджетным учреждениям	200	760	0311	0410171540	610	1 200 000,00	0,00	1 200 000,00
Субсидии бюджетным учреждениям на иные цели	200	760	0311	0410171540	612	1 200 000,00	0,00	1 200 000,00
Предоставление дополнительных гарантий участникам программы оказания содействия добровольному переселению в Приморский край соотечественников, проживающих за рубежом, и членам их семей	200	760	0311	04101R0860	000	9 100 000,00	4 550 000,00	4 550 000,00
Предоставление субсидий бюджетным, автономным учреждениям и иным некоммерческим организациям	200	760	0311	04101R0860	600	9 100 000,00	4 550 000,00	4 550 000,00
Субсидии бюджетным учреждениям	200	760	0311	04101R0860	610	9 100 000,00	4 550 000,00	4 550 000,00
Субсидии бюджетным учреждениям на иные цели	200	760	0311	04101R0860	612	9 100 000,00	4 550 000,00	4 550 000,00
НАЦИОНАЛЬНАЯ ЭКОНОМИКА	200	760	0400	0400000000	000	883 378 882,02	271 439 123,97	611 939 758,05
Общеэкономические вопросы	200	760	0401	0400000000	000	883 378 882,02	271 439 123,97	611 939 758,05
Подпрограмма "Профессиональное обучение и дополнительное профессиональное образование граждан предпенсионного возраста"	200	760	0401	0420000000	000	80 338 074,53	21 433 643,19	58 904 431,34
Федеральный проект "Старшее поколение"	200	760	0401	042P300000	000	80 338 074,53	21 433 643,19	58 904 431,34
Организация профессионального обучения и дополнительного профессионального образования лиц в возрасте 50-ти лет и старше, а также лиц предпенсионного возраста	200	760	0401	042P352940	000	80 338 074,53	21 433 643,19	58 904 431,34
Предоставление субсидий бюджетным, автономным учреждениям и иным некоммерческим организациям	200	760	0401	042P352940	600	74 888 785,90	21 433 643,19	53 455 142,71
Субсидии бюджетным учреждениям	200	760	0401	042P352940	610	74 343 566,40	21 433 643,19	52 909 923,21
Субсидии бюджетным учреждениям на иные цели	200	760	0401	042P352940	612	74 343 566,40	21 433 643,19	52 909 923,21
Субсидии некоммерческим организациям (за исключением государственных (муниципальных) учреждений)	200	760	0401	042P352940	630	545 219,50	0,00	545 219,50
Субсидии на возмещение недополученных доходов и (или) возмещение фактически понесенных затрат	200	760	0401	042P352940	631	545 219,50	0,00	545 219,50
Иные бюджетные ассигнования	200	760	0401	042P352940	800	5 449 288,63	0,00	5 449 288,63
Субсидии юридическим лицам (кроме некоммерческих организаций), индивидуальным предпринимателям, физическим лицам - производителям товаров, работ, услуг	200	760	0401	042P352940	810	5 449 288,63	0,00	5 449 288,63
Субсидии на возмещение недополученных доходов и (или) возмещение фактически понесенных затрат в связи с производством (реализацией) товаров, выполнением работ, оказанием услуг	200	760	0401	042P352940	811	5 449 288,63	0,00	5 449 288,63
Подпрограмма "Повышение мобильности трудовых ресурсов"	200	760	0401	0430000000	000	146 046 818,18	24 150 000,00	121 896 818,18
Основное мероприятие "Развитие трудовой мобильности населения"	200	760	0401	0430100000	000	146 046 818,18	24 150 000,00	121 896 818,18
Субсидии юридическим лицам - владельцам сертификатов на привлечение трудовых ресурсов из субъектов, не включенных в перечень субъектов Российской Федерации, привлечение трудовых ресурсов в которые является приоритетным, софинансируемые за счет средств федерального бюджета, в рамках реализации дополнительных мероприятий в сфере занятости населения	200	760	0401	04301R4780	000	146 046 818,18	24 150 000,00	121 896 818,18
Иные бюджетные ассигнования	200	760	0401	04301R4780	800	146 046 818,18	24 150 000,00	121 896 818,18
Субсидии юридическим лицам (кроме некоммерческих организаций), индивидуальным предпринимателям, физическим лицам - производителям товаров, работ, услуг	200	760	0401	04301R4780	810	146 046 818,18	24 150 000,00	121 896 818,18
Субсидии (гранты в форме субсидий) на финансовое обеспечение затрат в связи с производством (реализацией) товаров, выполнением работ, оказанием услуг, не подлежащие казначейскому сопровождению	200	760	0401	04301R4780	813	146 046 818,18	24 150 000,00	121 896 818,18
Подпрограмма "Мероприятия в сфере занятости населения"	200	760	0401	0440000000	000	651 008 695,33	225 198 213,25	425 810 482,08
Основное мероприятие "Активная политика занятости населения и социальная поддержка безработных граждан"	200	760	0401	0440100000	000	503 844 623,73	216 492 681,21	287 351 942,52
Социальные выплаты безработным гражданам	200	760	0401	0440152900	000	9 318 354,00	3 882 647,50	5 435 706,50
Предоставление субсидий бюджетным, автономным учреждениям и иным некоммерческим организациям	200	760	0401	0440152900	600	9 318 354,00	3 882 647,50	5 435 706,50
Субсидии бюджетным учреждениям	200	760	0401	0440152900	610	9 318 354,00	3 882 647,50	5 435 706,50
Субсидии бюджетным учреждениям на финансовое обеспечение государственного (муниципального) задания на оказание государственных (муниципальных) услуг (выполнение работ)	200	760	0401	0440152900	611	9 318 354,00	3 882 647,50	5 435 706,50
Социальные выплаты безработным гражданам за счет средств резервного фонда Правительства Российской Федерации	200	760	0401	044015290F	000	9 588 156,00	0,00	9 588 156,00
Предоставление субсидий бюджетным, автономным учреждениям и иным некоммерческим организациям	200	760	0401	044015290F	600	9 588 156,00	0,00	9 588 156,00
Субсидии бюджетным учреждениям	200	760	0401	044015290F	610	9 588 156,00	0,00	9 588 156,00
Субсидии бюджетным учреждениям на финансовое обеспечение государственного (муниципального) задания на оказание государственных (муниципальных) услуг (выполнение работ)	200	760	0401	044015290F	611	9 588 156,00	0,00	9 588 156,00
Расходы на обеспечение деятельности (оказание услуг, выполнение работ) краевых государственных учреждений	200	760	0401	0440170590	000	467 149 130,73	212 091 523,71	255 057 607,02
Предоставление субсидий бюджетным, автономным учреждениям и иным некоммерческим организациям	200	760	0401	0440170590	600	467 149 130,73	212 091 523,71	255 057 607,02
Субсидии бюджетным учреждениям	200	760	0401	0440170590	610	467 149 130,73	212 091 523,71	255 057 607,02
Субсидии бюджетным учреждениям на финансовое обеспечение государственного (муниципального) задания на оказание государственных (муниципальных) услуг (выполнение работ)	200	760	0401	0440170590	611	467 149 130,73	212 091 523,71	255 057 607,02

Расходы по оплате договоров на выполнение работ, оказание услуг, связанных с капитальным ремонтом нефинансовых активов, полученных в аренду или безвозмездное пользование, закрепленных за краевыми государственными учреждениями на праве оперативного управления	200	760	0401	0440170600	000	8 785 830,00	0,00	8 785 830,00
Предоставление субсидий бюджетным, автономным учреждениям и иным некоммерческим организациям	200	760	0401	0440170600	600	8 785 830,00	0,00	8 785 830,00
Субсидии бюджетным учреждениям	200	760	0401	0440170600	610	8 785 830,00	0,00	8 785 830,00
Субсидии бюджетным учреждениям на иные цели	200	760	0401	0440170600	612	8 785 830,00	0,00	8 785 830,00
Расходы на приобретение краевыми государственными учреждениями особо ценного движимого имущества	200	760	0401	0440170610	000	9 003 153,00	518 510,00	8 484 643,00
Предоставление субсидий бюджетным, автономным учреждениям и иным некоммерческим организациям	200	760	0401	0440170610	600	9 003 153,00	518 510,00	8 484 643,00
Субсидии бюджетным учреждениям	200	760	0401	0440170610	610	9 003 153,00	518 510,00	8 484 643,00
Субсидии бюджетным учреждениям на иные цели	200	760	0401	0440170610	612	9 003 153,00	518 510,00	8 484 643,00
Основное мероприятие "Сохранение занятости работников, находящихся под риском увольнения"	200	760	0401	0440200000	000	37 903 824,00	1 539 532,04	36 364 291,96
Субсидии работодателям - организациям (за исключением государственных (муниципальных) учреждений) и индивидуальным предпринимателям на реализацию дополнительных мероприятий в сфере занятости населения, направленных на снижение напряженности на рынке труда Приморского края, за счет средств краевого бюджета	200	760	0401	0440262000	000	37 903 824,00	1 539 532,04	36 364 291,96
Иные бюджетные ассигнования	200	760	0401	0440262000	800	37 903 824,00	1 539 532,04	36 364 291,96
Субсидии юридическим лицам (кроме некоммерческих организаций), индивидуальным предпринимателям, физическим лицам - производителям товаров, работ, услуг	200	760	0401	0440262000	810	37 903 824,00	1 539 532,04	36 364 291,96
Субсидии на возмещение недополученных доходов и (или) возмещение фактически понесенных затрат в связи с производством (реализацией) товаров, выполнением работ, оказанием услуг	200	760	0401	0440262000	811	37 903 824,00	1 539 532,04	36 364 291,96
Основное мероприятие "Материальная поддержка отдельных категорий безработных граждан, пострадавших от ухудшения ситуации в связи с распространением новой коронавирусной инфекции на территории Российской Федерации"	200	760	0401	0440300000	000	24 260 000,00	3 500 000,00	20 760 000,00
Расходы на обеспечение деятельности (оказание услуг, выполнение работ) краевых государственных учреждений	200	760	0401	0440370590	000	24 260 000,00	3 500 000,00	20 760 000,00
Предоставление субсидий бюджетным, автономным учреждениям и иным некоммерческим организациям	200	760	0401	0440370590	600	24 260 000,00	3 500 000,00	20 760 000,00
Субсидии бюджетным учреждениям	200	760	0401	0440370590	610	24 260 000,00	3 500 000,00	20 760 000,00
Субсидии бюджетным учреждениям на финансовое обеспечение государственного (муниципального) задания на оказание государственных (муниципальных) услуг (выполнение работ)	200	760	0401	0440370590	611	24 260 000,00	3 500 000,00	20 760 000,00
Федеральный проект "Поддержка занятости и повышение эффективности рынка труда для обеспечения роста производительности труда"	200	760	0401	044L300000	000	51 372 162,60	980 000,00	50 392 162,60
Повышение эффективности службы занятости	200	760	0401	044L352910	000	30 000 000,00	980 000,00	29 020 000,00
Предоставление субсидий бюджетным, автономным учреждениям и иным некоммерческим организациям	200	760	0401	044L352910	600	30 000 000,00	980 000,00	29 020 000,00
Субсидии бюджетным учреждениям	200	760	0401	044L352910	610	30 000 000,00	980 000,00	29 020 000,00
Субсидии бюджетным учреждениям на иные цели	200	760	0401	044L352910	612	30 000 000,00	980 000,00	29 020 000,00
Переобучение, повышение квалификации работников предприятий в целях поддержки занятости и повышения эффективности рынка труда	200	760	0401	044L355690	000	21 372 162,60	0,00	21 372 162,60
Иные бюджетные ассигнования	200	760	0401	044L355690	800	21 372 162,60	0,00	21 372 162,60
Субсидии юридическим лицам (кроме некоммерческих организаций), индивидуальным предпринимателям, физическим лицам - производителям товаров, работ, услуг	200	760	0401	044L355690	810	21 372 162,60	0,00	21 372 162,60
Субсидии (гранты в форме субсидий) на финансовое обеспечение затрат в связи с производством (реализацией) товаров, выполнением работ, оказанием услуг, не подлежащие казначейскому сопровождению	200	760	0401	044L355690	813	21 372 162,60	0,00	21 372 162,60
Федеральный проект "Содействие занятости женщин - создание условий дошкольного образования для детей в возрасте до трех лет"	200	760	0401	044Р200000	000	33 628 085,00	2 686 000,00	30 942 085,00
Переобучение и повышение квалификации женщин в период отпуска по уходу за ребенком в возрасте до трех лет, а также женщин, имеющих детей дошкольного возраста, не состоящих в трудовых отношениях и обратившихся в органы службы занятости	200	760	0401	044Р254610	000	33 628 085,00	2 686 000,00	30 942 085,00
Предоставление субсидий бюджетным, автономным учреждениям и иным некоммерческим организациям	200	760	0401	044Р254610	600	33 628 085,00	2 686 000,00	30 942 085,00
Субсидии бюджетным учреждениям	200	760	0401	044Р254610	610	33 628 085,00	2 686 000,00	30 942 085,00
Субсидии бюджетным учреждениям на иные цели	200	760	0401	044Р254610	612	33 628 085,00	2 686 000,00	30 942 085,00
Подпрограмма "Сопровождение инвалидов при трудоустройстве в рамках мероприятий по содействию занятости населения"	200	760	0401	0460000000	000	5 985 293,98	657 267,53	5 328 026,45
Основное мероприятие "Реализация мероприятий, направленных на трудоустройство неработающих инвалидов"	200	760	0401	0460100000	000	5 985 293,98	657 267,53	5 328 026,45
Субсидии на реализацию дополнительных мероприятий в сфере занятости населения	200	760	0401	0460160690	000	5 343 429,98	401 717,53	4 941 712,45
Предоставление субсидий бюджетным, автономным учреждениям и иным некоммерческим организациям	200	760	0401	0460160690	600	1 234 343,00	162 890,81	1 071 452,19
Субсидии некоммерческим организациям (за исключением государственных (муниципальных) учреждений)	200	760	0401	0460160690	630	1 234 343,00	162 890,81	1 071 452,19
Субсидии на возмещение недополученных доходов и (или) возмещение фактически понесенных затрат	200	760	0401	0460160690	631	1 234 343,00	162 890,81	1 071 452,19
Иные бюджетные ассигнования	200	760	0401	0460160690	800	4 109 086,98	238 826,72	3 870 260,26
Субсидии юридическим лицам (кроме некоммерческих организаций), индивидуальным предпринимателям, физическим лицам - производителям товаров, работ, услуг	200	760	0401	0460160690	810	4 109 086,98	238 826,72	3 870 260,26
Субсидии на возмещение недополученных доходов и (или) возмещение фактически понесенных затрат в связи с производством (реализацией) товаров, выполнением работ, оказанием услуг	200	760	0401	0460160690	811	4 109 086,98	238 826,72	3 870 260,26
Расходы на обеспечение деятельности (оказание услуг, выполнение работ) краевых государственных учреждений	200	760	0401	0460170590	000	511 100,00	255 550,00	255 550,00
Предоставление субсидий бюджетным, автономным учреждениям и иным некоммерческим организациям	200	760	0401	0460170590	600	511 100,00	255 550,00	255 550,00
Субсидии бюджетным учреждениям	200	760	0401	0460170590	610	511 100,00	255 550,00	255 550,00
Субсидии бюджетным учреждениям на финансовое обеспечение государственного (муниципального) задания на оказание государственных (муниципальных) услуг (выполнение работ)	200	760	0401	0460170590	611	511 100,00	255 550,00	255 550,00
Организация обучения специалистов государственного учреждения службы занятости населения по работе с инвалидами	200	760	0401	0460170860	000	130 764,00	0,00	130 764,00
Предоставление субсидий бюджетным, автономным учреждениям и иным некоммерческим организациям	200	760	0401	0460170860	600	130 764,00	0,00	130 764,00
Субсидии бюджетным учреждениям	200	760	0401	0460170860	610	130 764,00	0,00	130 764,00
Субсидии бюджетным учреждениям на иные цели	200	760	0401	0460170860	612	130 764,00	0,00	130 764,00
СОЦИАЛЬНАЯ ПОЛИТИКА	200	760	1000	0400000000	000	1 323 105 490,00	553 391 359,58	769 714 130,42
Пенсионное обеспечение	200	760	1001	0400000000	000	40 000 000,00	9 143 883,70	30 856 116,30
Подпрограмма "Мероприятия в сфере занятости населения"	200	760	1001	0440000000	000	40 000 000,00	9 143 883,70	30 856 116,30
Основное мероприятие "Активная политика занятости населения и социальная поддержка безработных граждан"	200	760	1001	0440100000	000	40 000 000,00	9 143 883,70	30 856 116,30
Социальные выплаты безработным гражданам	200	760	1001	0440152900	000	40 000 000,00	9 143 883,70	30 856 116,30
Межбюджетные трансферты	200	760	1001	0440152900	500	40 000 000,00	9 143 883,70	30 856 116,30
Межбюджетные трансферты бюджету Пенсионного фонда Российской Федерации	200	760	1001	0440152900	570	40 000 000,00	9 143 883,70	30 856 116,30
Социальное обеспечение населения	200	760	1003	0400000000	000	1 283 105 490,00	544 247 475,88	738 858 014,12
Подпрограмма "Мероприятия в сфере занятости населения"	200	760	1003	0440000000	000	1 283 105 490,00	544 247 475,88	738 858 014,12
Основное мероприятие "Активная политика занятости населения и социальная поддержка безработных граждан"	200	760	1003	0440100000	000	1 283 105 490,00	544 247 475,88	738 858 014,12
Социальные выплаты безработным гражданам	200	760	1003	0440152900	000	650 376 046,00	544 247 475,88	106 128 570,12
Закупка товаров, работ и услуг для обеспечения государственных (муниципальных) нужд	200	760	1003	0440152900	200	4 000 898,80	1 617 678,45	2 383 220,35
Иные закупки товаров, работ и услуг для обеспечения государственных (муниципальных) нужд	200	760	1003	0440152900	240	4 000 898,80	1 617 678,45	2 383 220,35

Прочая закупка товаров, работ и услуг	200	760	1003	0440152900	244	4 000 898,80	1 617 678,45	2 383 220,35
Социальное обеспечение и иные выплаты населению	200	760	1003	0440152900	300	646 375 147,20	542 629 797,43	103 745 349,77
Социальные выплаты гражданам, кроме публичных нормативных социальных выплат	200	760	1003	0440152900	320	617 375 147,20	530 218 501,28	87 156 645,92
Пособия, компенсации и иные социальные выплаты гражданам, кроме публичных нормативных обязательств	200	760	1003	0440152900	321	617 375 147,20	530 218 501,28	87 156 645,92
Стипендии	200	760	1003	0440152900	340	29 000 000,00	12 411 296,15	16 588 703,85
Социальные выплаты безработным гражданам за счет средств резервного фонда Правительства Российской Федерации	200	760	1003	044015290F	000	632 729 444,00	0,00	632 729 444,00
Закупка товаров, работ и услуг для обеспечения государственных (муниципальных) нужд	200	760	1003	044015290F	200	3 107 182,00	0,00	3 107 182,00
Иные закупки товаров, работ и услуг для обеспечения государственных (муниципальных) нужд	200	760	1003	044015290F	240	3 107 182,00	0,00	3 107 182,00
Прочая закупка товаров, работ и услуг	200	760	1003	044015290F	244	3 107 182,00	0,00	3 107 182,00
Социальное обеспечение и иные выплаты населению	200	760	1003	044015290F	300	629 622 262,00	0,00	629 622 262,00
Социальные выплаты гражданам, кроме публичных нормативных социальных выплат	200	760	1003	044015290F	320	626 826 378,00	0,00	626 826 378,00
Пособия, компенсации и иные социальные выплаты гражданам, кроме публичных нормативных обязательств	200	760	1003	044015290F	321	626 826 378,00	0,00	626 826 378,00
Стипендии	200	760	1003	044015290F	340	2 795 884,00	0,00	2 795 884,00
"Государственная программа Приморского края ""Развитие культуры Приморского края на 2020-2027 годы"""	200	000	0000	0500000000	000	1 982 333 777,30	725 294 007,75	1 257 039 769,55
Департамент информационной политики Приморского края	200	771	0000	0500000000	000	14 295 000,00	0,00	14 295 000,00
СРЕДСТВА МАССОВОЙ ИНФОРМАЦИИ	200	771	1200	0500000000	000	14 295 000,00	0,00	14 295 000,00
Другие вопросы в области средств массовой информации	200	771	1204	0500000000	000	14 295 000,00	0,00	14 295 000,00
Подпрограмма "Мероприятия в сфере культуры и охраны объектов историко-культурного наследия"	200	771	1204	0520000000	000	14 295 000,00	0,00	14 295 000,00
Основное мероприятие "Организация проведения социально значимых культурных мероприятий и их популяризация"	200	771	1204	0520100000	000	14 295 000,00	0,00	14 295 000,00
Изготовление и размещение на радиостанциях, вещающих на территории Приморского края, информационных материалов, направленных на популяризацию социально значимых культурных мероприятий Приморского края	200	771	1204	0520120840	000	2 000 000,00	0,00	2 000 000,00
Закупка товаров, работ и услуг для обеспечения государственных (муниципальных) нужд	200	771	1204	0520120840	200	2 000 000,00	0,00	2 000 000,00
Иные закупки товаров, работ и услуг для обеспечения государственных (муниципальных) нужд	200	771	1204	0520120840	240	2 000 000,00	0,00	2 000 000,00
Прочая закупка товаров, работ и услуг	200	771	1204	0520120840	244	2 000 000,00	0,00	2 000 000,00
Изготовление и размещение на телеканалах, вещающих на территории Приморского края, информационных материалов, направленных на популяризацию социально значимых культурных мероприятий Приморского края	200	771	1204	0520121880	000	5 000 000,00	0,00	5 000 000,00
Закупка товаров, работ и услуг для обеспечения государственных (муниципальных) нужд	200	771	1204	0520121880	200	5 000 000,00	0,00	5 000 000,00
Иные закупки товаров, работ и услуг для обеспечения государственных (муниципальных) нужд	200	771	1204	0520121880	240	5 000 000,00	0,00	5 000 000,00
Прочая закупка товаров, работ и услуг	200	771	1204	0520121880	244	5 000 000,00	0,00	5 000 000,00
Изготовление и размещение на ресурсах информационных агентств информационных материалов, направленных на популяризацию социально значимых культурных мероприятий Приморского края	200	771	1204	0520121930	000	4 000 000,00	0,00	4 000 000,00
Закупка товаров, работ и услуг для обеспечения государственных (муниципальных) нужд	200	771	1204	0520121930	200	4 000 000,00	0,00	4 000 000,00
Иные закупки товаров, работ и услуг для обеспечения государственных (муниципальных) нужд	200	771	1204	0520121930	240	4 000 000,00	0,00	4 000 000,00
Прочая закупка товаров, работ и услуг	200	771	1204	0520121930	244	4 000 000,00	0,00	4 000 000,00
Изготовление и размещение в печатных средствах массовой информации, распространяемых на территории Приморского края, информационных материалов, направленных на популяризацию социально значимых культурных мероприятий Приморского края	200	771	1204	0520121940	000	3 295 000,00	0,00	3 295 000,00
Закупка товаров, работ и услуг для обеспечения государственных (муниципальных) нужд	200	771	1204	0520121940	200	3 295 000,00	0,00	3 295 000,00
Иные закупки товаров, работ и услуг для обеспечения государственных (муниципальных) нужд	200	771	1204	0520121940	240	3 295 000,00	0,00	3 295 000,00
Прочая закупка товаров, работ и услуг	200	771	1204	0520121940	244	3 295 000,00	0,00	3 295 000,00
Министерство строительства Приморского края	200	775	0000	0500000000	000	16 302 536,71	3 742 889,06	12 559 647,65
КУЛЬТУРА, КИНЕМАТОГРАФИЯ	200	775	0800	0500000000	000	16 302 536,71	3 742 889,06	12 559 647,65
Культура	200	775	0801	0500000000	000	13 300 000,00	769 356,98	12 530 643,02
Подпрограмма "Поддержка культуры в Приморском крае"	200	775	0801	0530000000	000	13 300 000,00	769 356,98	12 530 643,02
Основное мероприятие "Обеспечение поддержки учреждений культуры в Приморском крае"	200	775	0801	0530100000	000	13 300 000,00	769 356,98	12 530 643,02
Оказание услуг по охране объектов культуры	200	775	0801	0530123880	000	1 800 000,00	482 887,20	1 317 112,80
Закупка товаров, работ и услуг для обеспечения государственных (муниципальных) нужд	200	775	0801	0530123880	200	1 800 000,00	482 887,20	1 317 112,80
Иные закупки товаров, работ и услуг для обеспечения государственных (муниципальных) нужд	200	775	0801	0530123880	240	1 800 000,00	482 887,20	1 317 112,80
Прочая закупка товаров, работ и услуг	200	775	0801	0530123880	244	1 800 000,00	482 887,20	1 317 112,80
Проектно-изыскательские работы для повышения категории надежности электроустановок объекта "Приморский филиал федерального государственного бюджетного учреждения культуры "Мариинский театр"	200	775	0801	0530124350	000	5 000 000,00	30 568,68	4 969 431,32
Закупка товаров, работ и услуг для обеспечения государственных (муниципальных) нужд	200	775	0801	0530124350	200	5 000 000,00	30 568,68	4 969 431,32
Иные закупки товаров, работ и услуг для обеспечения государственных (муниципальных) нужд	200	775	0801	0530124350	240	5 000 000,00	30 568,68	4 969 431,32
Прочая закупка товаров, работ и услуг	200	775	0801	0530124350	244	5 000 000,00	30 568,68	4 969 431,32
"Разработка проектно-сметной документации на демонтаж трёх объектов: здание магнитно - резонансной томографии, гаражи, центр вакцинации по адресу г. Владивосток, ул. Светланская, 38/40"	200	775	0801	0530124470	000	500 000,00	117 024,00	382 976,00
Закупка товаров, работ и услуг для обеспечения государственных (муниципальных) нужд	200	775	0801	0530124470	200	500 000,00	117 024,00	382 976,00
Иные закупки товаров, работ и услуг для обеспечения государственных (муниципальных) нужд	200	775	0801	0530124470	240	500 000,00	117 024,00	382 976,00
Прочая закупка товаров, работ и услуг	200	775	0801	0530124470	244	500 000,00	117 024,00	382 976,00
Мероприятия по консервации объекта строительства "Инновационный культурный центр"	200	775	0801	0530142830	000	6 000 000,00	138 877,10	5 861 122,90
Капитальные вложения в объекты государственной (муниципальной) собственности	200	775	0801	0530142830	400	6 000 000,00	138 877,10	5 861 122,90
Бюджетные инвестиции	200	775	0801	0530142830	410	6 000 000,00	138 877,10	5 861 122,90
Бюджетные инвестиции в объекты капитального строительства государственной (муниципальной) собственности	200	775	0801	0530142830	414	6 000 000,00	138 877,10	5 861 122,90
Другие вопросы в области культуры, кинематографии	200	775	0804	0500000000	000	3 002 536,71	2 973 532,08	29 004,63
Подпрограмма "Поддержка культуры в Приморском крае"	200	775	0804	0530000000	000	3 002 536,71	2 973 532,08	29 004,63
Основное мероприятие "Обеспечение поддержки учреждений культуры в Приморском крае"	200	775	0804	0530100000	000	3 002 536,71	2 973 532,08	29 004,63
Строительство мемориала героям боев у о. Хасан в 1938 году (пгт.Хасан), в том числе проектно-изыскательские работы	200	775	0804	0530141730	000	3 002 536,71	2 973 532,08	29 004,63
Капитальные вложения в объекты государственной (муниципальной) собственности	200	775	0804	0530141730	400	3 002 536,71	2 973 532,08	29 004,63
Бюджетные инвестиции	200	775	0804	0530141730	410	3 002 536,71	2 973 532,08	29 004,63
Бюджетные инвестиции в объекты капитального строительства государственной (муниципальной) собственности	200	775	0804	0530141730	414	3 002 536,71	2 973 532,08	29 004,63
Инспекция по охране объектов культурного наследия Приморского края	200	799	0000	0500000000	000	51 318 625,45	7 837 864,23	43 480 761,22
КУЛЬТУРА, КИНЕМАТОГРАФИЯ	200	799	0800	0500000000	000	51 318 625,45	7 837 864,23	43 480 761,22
Другие вопросы в области культуры, кинематографии	200	799	0804	0500000000	000	51 318 625,45	7 837 864,23	43 480 761,22
Подпрограмма "Мероприятия в сфере культуры и охраны объектов историко-культурного наследия"	200	799	0804	0520000000	000	33 862 889,45	0,00	33 862 889,45
Основное мероприятие "Государственная охрана и сохранение объектов культурного наследия"	200	799	0804	0520200000	000	33 862 889,45	0,00	33 862 889,45
Мероприятия по государственной охране объектов культурного наследия	200	799	0804	0520220540	000	2 440 990,25	0,00	2 440 990,25
Закупка товаров, работ и услуг для обеспечения государственных (муниципальных) нужд	200	799	0804	0520220540	200	2 440 990,25	0,00	2 440 990,25

Иные закупки товаров, работ и услуг для обеспечения государственных (муниципальных) нужд	200	799	0804	0520220540	240	2 440 990,25	0,00	2 440 990,25
Прочая закупка товаров, работ и услуг	200	799	0804	0520220540	244	2 440 990,25	0,00	2 440 990,25
Гранты организациям, расположенным на территории Приморского края, осуществляющим работы по выявлению и изучению объектов археологического наследия (выявленных объектов археологического наследия)	200	799	0804	0520264490	000	10 000 000,00	0,00	10 000 000,00
Иные бюджетные ассигнования	200	799	0804	0520264490	800	10 000 000,00	0,00	10 000 000,00
Субсидии юридическим лицам (кроме некоммерческих организаций), индивидуальным предпринимателям, физическим лицам - производителям товаров, работ, услуг	200	799	0804	0520264490	810	10 000 000,00	0,00	10 000 000,00
Субсидии (гранты в форме субсидий) на финансовое обеспечение затрат в связи с производством (реализацией) товаров, выполнением работ, оказанием услуг, не подлежащие казначейскому сопровождению	200	799	0804	0520264490	813	10 000 000,00	0,00	10 000 000,00
Субсидии бюджетам муниципальных образований Приморского края на проведение работ по сохранению объектов культурного наследия	200	799	0804	0520292490	000	17 168 563,50	0,00	17 168 563,50
Межбюджетные трансферты	200	799	0804	0520292490	500	17 168 563,50	0,00	17 168 563,50
Субсидии	200	799	0804	0520292490	520	17 168 563,50	0,00	17 168 563,50
Субсидии, за исключением субсидий на софинансирование капитальных вложений в объекты государственной (муниципальной) собственности	200	799	0804	0520292490	521	17 168 563,50	0,00	17 168 563,50
Субсидии бюджетам муниципальных образований Приморского края на разработку проектной документации на проведение работ по сохранению объектов культурного наследия	200	799	0804	0520292500	000	4 253 335,70	0,00	4 253 335,70
Межбюджетные трансферты	200	799	0804	0520292500	500	4 253 335,70	0,00	4 253 335,70
Субсидии	200	799	0804	0520292500	520	4 253 335,70	0,00	4 253 335,70
Субсидии, за исключением субсидий на софинансирование капитальных вложений в объекты государственной (муниципальной) собственности	200	799	0804	0520292500	521	4 253 335,70	0,00	4 253 335,70
Подпрограмма "Управление государственной программой Приморского края"	200	799	0804	0540000000	000	17 455 736,00	7 837 864,23	9 617 871,77
Основное мероприятие "Осуществление полномочий Российской Федерации по государственной охране объектов культурного наследия федерального значения"	200	799	0804	0540100000	000	6 004 700,00	2 055 178,92	3 949 521,08
Осуществление переданных полномочий Российской Федерации в отношении объектов культурного наследия	200	799	0804	0540159500	000	6 004 700,00	2 055 178,92	3 949 521,08
Расходы на выплаты персоналу в целях обеспечения выполнения функций государственными (муниципальными) органами, казенными учреждениями, органами управления государственными внебюджетными фондами	200	799	0804	0540159500	100	4 880 724,00	2 018 178,92	2 862 545,08
Расходы на выплаты персоналу государственных (муниципальных) органов	200	799	0804	0540159500	120	4 880 724,00	2 018 178,92	2 862 545,08
Фонд оплаты труда государственных (муниципальных) органов	200	799	0804	0540159500	121	3 635 349,00	1 550 060,61	2 085 288,39
Иные выплаты персоналу государственных (муниципальных) органов, за исключением фонда оплаты труда	200	799	0804	0540159500	122	147 500,00	0,00	147 500,00
Взносы по обязательному социальному страхованию на выплаты денежного содержания и иные выплаты работникам государственных (муниципальных) органов	200	799	0804	0540159500	129	1 097 875,00	468 118,31	629 756,69
Закупка товаров, работ и услуг для обеспечения государственных (муниципальных) нужд	200	799	0804	0540159500	200	1 119 976,00	37 000,00	1 082 976,00
Иные закупки товаров, работ и услуг для обеспечения государственных (муниципальных) нужд	200	799	0804	0540159500	240	1 119 976,00	37 000,00	1 082 976,00
Прочая закупка товаров, работ и услуг	200	799	0804	0540159500	244	1 119 976,00	37 000,00	1 082 976,00
Иные бюджетные ассигнования	200	799	0804	0540159500	800	4 000,00	0,00	4 000,00
Уплата налогов, сборов и иных платежей	200	799	0804	0540159500	850	4 000,00	0,00	4 000,00
Уплата прочих налогов, сборов	200	799	0804	0540159500	852	4 000,00	0,00	4 000,00
Основное мероприятие "Осуществление руководства и управления в сфере установленных функций органов государственной власти субъектов Российской Федерации"	200	799	0804	0540200000	000	11 451 036,00	5 782 685,31	5 668 350,69
Руководство и управление в сфере установленных функций органов государственной власти Приморского края	200	799	0804	0540210030	000	11 451 036,00	5 782 685,31	5 668 350,69
Расходы на выплаты персоналу в целях обеспечения выполнения функций государственными (муниципальными) органами, казенными учреждениями, органами управления государственными внебюджетными фондами	200	799	0804	0540210030	100	11 040 036,00	5 734 532,91	5 305 503,09
Расходы на выплаты персоналу государственных (муниципальных) органов	200	799	0804	0540210030	120	11 040 036,00	5 734 532,91	5 305 503,09
Фонд оплаты труда государственных (муниципальных) органов	200	799	0804	0540210030	121	8 345 803,00	4 416 605,72	3 929 197,28
Иные выплаты персоналу государственных (муниципальных) органов, за исключением фонда оплаты труда	200	799	0804	0540210030	122	173 800,00	0,00	173 800,00
Взносы по обязательному социальному страхованию на выплаты денежного содержания и иные выплаты работникам государственных (муниципальных) органов	200	799	0804	0540210030	129	2 520 433,00	1 317 927,19	1 202 505,81
Закупка товаров, работ и услуг для обеспечения государственных (муниципальных) нужд	200	799	0804	0540210030	200	211 000,00	48 152,40	162 847,60
Иные закупки товаров, работ и услуг для обеспечения государственных (муниципальных) нужд	200	799	0804	0540210030	240	211 000,00	48 152,40	162 847,60
Прочая закупка товаров, работ и услуг	200	799	0804	0540210030	244	211 000,00	48 152,40	162 847,60
Иные бюджетные ассигнования	200	799	0804	0540210030	800	200 000,00	0,00	200 000,00
Уплата налогов, сборов и иных платежей	200	799	0804	0540210030	850	200 000,00	0,00	200 000,00
Уплата иных платежей	200	799	0804	0540210030	853	200 000,00	0,00	200 000,00
Министерство культуры и архивного дела Приморского края	200	806	0000	0500000000	000	1 900 417 615,14	713 713 254,46	1 186 704 360,68
ОБЩЕГОСУДАРСТВЕННЫЕ ВОПРОСЫ	200	806	0100	0500000000	000	98 548 936,40	42 659 796,00	55 889 140,40
Другие общегосударственные вопросы	200	806	0113	0500000000	000	98 548 936,40	42 659 796,00	55 889 140,40
Подпрограмма "Обеспечение деятельности государственных учреждений культуры и архивного дела, государственных образовательных учреждений в сфере культуры"	200	806	0113	0510000000	000	98 548 936,40	42 659 796,00	55 889 140,40
Основное мероприятие "Обеспечение деятельности краевых государственных учреждений культуры"	200	806	0113	0510100000	000	98 548 936,40	42 659 796,00	55 889 140,40
Расходы на обеспечение деятельности (оказание услуг, выполнение работ) краевых государственных учреждений	200	806	0113	0510170590	000	98 548 936,40	42 659 796,00	55 889 140,40
Расходы на выплаты персоналу в целях обеспечения выполнения функций государственными (муниципальными) органами, казенными учреждениями, органами управления государственными внебюджетными фондами	200	806	0113	0510170590	100	46 732 458,00	21 341 910,61	25 390 547,39
Расходы на выплаты персоналу казенных учреждений	200	806	0113	0510170590	110	46 732 458,00	21 341 910,61	25 390 547,39
Фонд оплаты труда учреждений	200	806	0113	0510170590	111	35 800 229,00	16 501 310,61	19 298 918,39
Иные выплаты персоналу учреждений, за исключением фонда оплаты труда	200	806	0113	0510170590	112	120 560,00	600,00	119 960,00
Взносы по обязательному социальному страхованию на выплаты по оплате труда работников и иные выплаты работникам учреждений	200	806	0113	0510170590	119	10 811 669,00	4 840 000,00	5 971 669,00
Закупка товаров, работ и услуг для обеспечения государственных (муниципальных) нужд	200	806	0113	0510170590	200	51 785 248,40	21 317 885,39	30 467 363,01
Иные закупки товаров, работ и услуг для обеспечения государственных (муниципальных) нужд	200	806	0113	0510170590	240	51 785 248,40	21 317 885,39	30 467 363,01
Прочая закупка товаров, работ и услуг	200	806	0113	0510170590	244	51 785 248,40	21 317 885,39	30 467 363,01
Иные бюджетные ассигнования	200	806	0113	0510170590	800	31 230,00	0,00	31 230,00
Уплата налогов, сборов и иных платежей	200	806	0113	0510170590	850	31 230,00	0,00	31 230,00
Уплата прочих налогов, сборов	200	806	0113	0510170590	852	31 230,00	0,00	31 230,00
ОБРАЗОВАНИЕ	200	806	0700	0500000000	000	318 499 728,79	181 377 727,79	137 122 001,00
Дополнительное образование детей	200	806	0703	0500000000	000	40 773 434,39	19 503 555,29	21 269 879,10
Подпрограмма "Обеспечение деятельности государственных учреждений культуры и архивного дела, государственных образовательных учреждений в сфере культуры"	200	806	0703	0510000000	000	23 910 138,94	15 328 556,25	8 581 582,69
Основное мероприятие "Обеспечение деятельности краевых государственных образовательных учреждений в сфере культуры"	200	806	0703	0510200000	000	23 910 138,94	15 328 556,25	8 581 582,69
Расходы на обеспечение деятельности (оказание услуг, выполнение работ) краевых государственных учреждений	200	806	0703	0510270590	000	17 699 994,39	10 018 908,13	7 681 086,26
Предоставление субсидий бюджетным, автономным учреждениям и иным некоммерческим организациям	200	806	0703	0510270590	600	17 699 994,39	10 018 908,13	7 681 086,26
Субсидии бюджетным учреждениям	200	806	0703	0510270590	610	17 699 994,39	10 018 908,13	7 681 086,26

Субсидии бюджетным учреждениям на финансовое обеспечение государственного (муниципального) задания на оказание государственных (муниципальных) услуг (выполнение работ)	200	806	0703	0510270590	611	17 699 994,39	10 018 908,13	7 681 086,26
Расходы по оплате договоров на выполнение работ, оказание услуг, связанных с капитальным ремонтом нефинансовых активов, полученных в аренду или безвозмездное пользование, закрепленных за краевыми государственными учреждениями на праве оперативного управления	200	806	0703	0510270600	000	5 492 804,55	4 592 308,12	900 496,43
Предоставление субсидий бюджетным, автономным учреждениям и иным некоммерческим организациям	200	806	0703	0510270600	600	5 492 804,55	4 592 308,12	900 496,43
Субсидии бюджетным учреждениям	200	806	0703	0510270600	610	5 492 804,55	4 592 308,12	900 496,43
Субсидии бюджетным учреждениям на иные цели	200	806	0703	0510270600	612	5 492 804,55	4 592 308,12	900 496,43
Расходы на приобретение краевыми государственными учреждениями особо ценного движимого имущества	200	806	0703	0510270610	000	557 340,00	557 340,00	0,00
Предоставление субсидий бюджетным, автономным учреждениям и иным некоммерческим организациям	200	806	0703	0510270610	600	557 340,00	557 340,00	0,00
Субсидии бюджетным учреждениям	200	806	0703	0510270610	610	557 340,00	557 340,00	0,00
Субсидии бюджетным учреждениям на иные цели	200	806	0703	0510270610	612	557 340,00	557 340,00	0,00
Финансовая поддержка краевых государственных учреждений, пострадавших от ухудшения ситуации в связи с распространением новой коронавирусной инфекции на территории Российской Федерации	200	806	0703	0510271510	000	160 000,00	160 000,00	0,00
Предоставление субсидий бюджетным, автономным учреждениям и иным некоммерческим организациям	200	806	0703	0510271510	600	160 000,00	160 000,00	0,00
Субсидии бюджетным учреждениям	200	806	0703	0510271510	610	160 000,00	160 000,00	0,00
Субсидии бюджетным учреждениям на иные цели	200	806	0703	0510271510	612	160 000,00	160 000,00	0,00
Подпрограмма "Поддержка культуры в Приморском крае"	200	806	0703	0530000000	000	16 863 295,45	4 174 999,04	12 688 296,41
Основное мероприятие "Обеспечение поддержки учреждений культуры в Приморском крае"	200	806	0703	0530100000	000	16 863 295,45	4 174 999,04	12 688 296,41
Субсидии бюджетам муниципальных образований Приморского края на приобретение музыкальных инструментов и художественного инвентаря для учреждений дополнительного образования детей в сфере культуры	200	806	0703	0530192480	000	5 000 000,00	4 174 999,04	825 000,96
Межбюджетные трансферты	200	806	0703	0530192480	500	5 000 000,00	4 174 999,04	825 000,96
Субсидии	200	806	0703	0530192480	520	5 000 000,00	4 174 999,04	825 000,96
Субсидии, за исключением субсидий на софинансирование капитальных вложений в объекты государственной (муниципальной) собственности	200	806	0703	0530192480	521	5 000 000,00	4 174 999,04	825 000,96
Субсидии бюджетам муниципальных образований на софинансирование расходных обязательств, возникающих при реализации мероприятий по модернизации муниципальных детских школ искусств по видам искусств	200	806	0703	05301R3060	000	11 863 295,45	0,00	11 863 295,45
Межбюджетные трансферты	200	806	0703	05301R3060	500	11 863 295,45	0,00	11 863 295,45
Субсидии	200	806	0703	05301R3060	520	11 863 295,45	0,00	11 863 295,45
Субсидии, за исключением субсидий на софинансирование капитальных вложений в объекты государственной (муниципальной) собственности	200	806	0703	05301R3060	521	11 863 295,45	0,00	11 863 295,45
Среднее профессиональное образование	200	806	0704	0500000000	000	277 726 294,40	161 874 172,50	115 852 121,90
Подпрограмма "Обеспечение деятельности государственных учреждений культуры и архивного дела, государственных образовательных учреждений в сфере культуры"	200	806	0704	0510000000	000	276 526 294,40	161 874 172,50	114 652 121,90
Основное мероприятие "Обеспечение деятельности краевых государственных образовательных учреждений в сфере культуры"	200	806	0704	0510200000	000	276 526 294,40	161 874 172,50	114 652 121,90
Расходы на обеспечение деятельности (оказание услуг, выполнение работ) краевых государственных учреждений	200	806	0704	0510270590	000	245 465 062,40	148 793 122,30	96 671 940,10
Предоставление субсидий бюджетным, автономным учреждениям и иным некоммерческим организациям	200	806	0704	0510270590	600	245 465 062,40	148 793 122,30	96 671 940,10
Субсидии автономным учреждениям	200	806	0704	0510270590	620	245 465 062,40	148 793 122,30	96 671 940,10
Субсидии автономным учреждениям на финансовое обеспечение государственного (муниципального) задания на оказание государственных (муниципальных) услуг (выполнение работ)	200	806	0704	0510270590	621	245 465 062,40	148 793 122,30	96 671 940,10
Расходы по оплате договоров на выполнение работ, оказание услуг, связанных с капитальным ремонтом нефинансовых активов, полученных в аренду или безвозмездное пользование, закрепленных за краевыми государственными учреждениями на праве оперативного управления	200	806	0704	0510270600	000	2 741 680,00	2 741 680,00	0,00
Предоставление субсидий бюджетным, автономным учреждениям и иным некоммерческим организациям	200	806	0704	0510270600	600	2 741 680,00	2 741 680,00	0,00
Субсидии автономным учреждениям	200	806	0704	0510270600	620	2 741 680,00	2 741 680,00	0,00
Субсидии автономным учреждениям на иные цели	200	806	0704	0510270600	622	2 741 680,00	2 741 680,00	0,00
Обеспечение видеонаблюдения и иные мероприятия, направленные на защищенность объектов (территорий) краевых государственных учреждений Приморского края	200	806	0704	0510270840	000	3 475 879,00	2 524 625,20	951 253,80
Предоставление субсидий бюджетным, автономным учреждениям и иным некоммерческим организациям	200	806	0704	0510270840	600	3 475 879,00	2 524 625,20	951 253,80
Субсидии автономным учреждениям	200	806	0704	0510270840	620	3 475 879,00	2 524 625,20	951 253,80
Субсидии автономным учреждениям на иные цели	200	806	0704	0510270840	622	3 475 879,00	2 524 625,20	951 253,80
Мероприятия по обеспечению требований пожарной безопасности в краевых государственных учреждениях Приморского края	200	806	0704	0510270850	000	147 250,00	147 250,00	0,00
Предоставление субсидий бюджетным, автономным учреждениям и иным некоммерческим организациям	200	806	0704	0510270850	600	147 250,00	147 250,00	0,00
Субсидии автономным учреждениям	200	806	0704	0510270850	620	147 250,00	147 250,00	0,00
Субсидии автономным учреждениям на иные цели	200	806	0704	0510270850	622	147 250,00	147 250,00	0,00
Расходы на обеспечение питанием обучающихся по очной форме обучения в краевых государственных профессиональных образовательных организациях, реализующих образовательные программы среднего профессионального образования	200	806	0704	0510270920	000	11 465 500,00	2 330 500,00	9 135 000,00
Предоставление субсидий бюджетным, автономным учреждениям и иным некоммерческим организациям	200	806	0704	0510270920	600	11 465 500,00	2 330 500,00	9 135 000,00
Субсидии автономным учреждениям	200	806	0704	0510270920	620	11 465 500,00	2 330 500,00	9 135 000,00
Субсидии автономным учреждениям на иные цели	200	806	0704	0510270920	622	11 465 500,00	2 330 500,00	9 135 000,00
Стипендии обучающимся в краевых государственных профессиональных образовательных учреждениях	200	806	0704	0510270990	000	4 183 920,00	1 600 096,00	2 583 824,00
Предоставление субсидий бюджетным, автономным учреждениям и иным некоммерческим организациям	200	806	0704	0510270990	600	4 183 920,00	1 600 096,00	2 583 824,00
Субсидии автономным учреждениям	200	806	0704	0510270990	620	4 183 920,00	1 600 096,00	2 583 824,00
Субсидии автономным учреждениям на иные цели	200	806	0704	0510270990	622	4 183 920,00	1 600 096,00	2 583 824,00
Совершенствование инновационных форм и методов организации воспитательной работы, содержательного досуга и отдыха, развитие системы отдыха детей и подростков	200	806	0704	0510271170	000	3 000 000,00	0,00	3 000 000,00
Предоставление субсидий бюджетным, автономным учреждениям и иным некоммерческим организациям	200	806	0704	0510271170	600	3 000 000,00	0,00	3 000 000,00
Субсидии автономным учреждениям	200	806	0704	0510271170	620	3 000 000,00	0,00	3 000 000,00
Субсидии автономным учреждениям на иные цели	200	806	0704	0510271170	622	3 000 000,00	0,00	3 000 000,00
Финансовая поддержка краевых государственных учреждений, пострадавших от ухудшения ситуации в связи с распространением новой коронавирусной инфекции на территории Российской Федерации	200	806	0704	0510271510	000	2 699 364,00	2 699 364,00	0,00
Предоставление субсидий бюджетным, автономным учреждениям и иным некоммерческим организациям	200	806	0704	0510271510	600	2 699 364,00	2 699 364,00	0,00
Субсидии автономным учреждениям	200	806	0704	0510271510	620	2 699 364,00	2 699 364,00	0,00
Субсидии автономным учреждениям на иные цели	200	806	0704	0510271510	622	2 699 364,00	2 699 364,00	0,00
Социальное обеспечение детей-сирот и детей, оставшихся без попечения родителей, и лиц из числа детей-сирот и детей, оставшихся без попечения родителей, обучающихся в краевых государственных учреждениях	200	806	0704	0510281160	000	3 347 639,00	1 037 535,00	2 310 104,00
Социальное обеспечение и иные выплаты населению	200	806	0704	0510281160	300	3 347 639,00	1 037 535,00	2 310 104,00
Социальные выплаты гражданам, кроме публичных нормативных социальных выплат	200	806	0704	0510281160	320	3 347 639,00	1 037 535,00	2 310 104,00
Пособия, компенсации и иные социальные выплаты гражданам, кроме публичных нормативных обязательств	200	806	0704	0510281160	321	3 347 639,00	1 037 535,00	2 310 104,00

Подпрограмма "Мероприятия в сфере культуры и охраны объектов историко-культурного наследия"	200	806	0704	0520000000	000	1 200 000,00	0,00	1 200 000,00
Основное мероприятие "Организация проведения социально значимых культурных мероприятий и их популяризация"	200	806	0704	0520100000	000	1 200 000,00	0,00	1 200 000,00
Организация и проведение культурных мероприятий краевыми государственными учреждениями культуры и образовательными учреждениями в сфере культуры	200	806	0704	0520171260	000	1 200 000,00	0,00	1 200 000,00
Предоставление субсидий бюджетным, автономным учреждениям и иным некоммерческим организациям	200	806	0704	0520171260	600	1 200 000,00	0,00	1 200 000,00
Субсидии автономным учреждениям	200	806	0704	0520171260	620	1 200 000,00	0,00	1 200 000,00
Субсидии автономным учреждениям на иные цели	200	806	0704	0520171260	622	1 200 000,00	0,00	1 200 000,00
КУЛЬТУРА, КИНЕМАТОГРАФИЯ	200	806	0800	0500000000	000	1 478 963 949,95	489 157 965,67	989 805 984,28
Культура	200	806	0801	0500000000	000	1 029 355 302,08	435 545 876,34	593 809 425,74
Подпрограмма "Обеспечение деятельности государственных учреждений культуры и архивного дела, государственных образовательных учреждений в сфере культуры"	200	806	0801	0510000000	000	703 096 117,83	308 772 328,50	394 323 789,33
Основное мероприятие "Обеспечение деятельности краевых государственных учреждений культуры"	200	806	0801	0510100000	000	703 096 117,83	308 772 328,50	394 323 789,33
Управление и распоряжение имуществом, находящимся в собственности и ведении Приморского края	200	806	0801	0510120780	000	72 168 561,00	18 290 422,00	53 878 139,00
Иные бюджетные ассигнования	200	806	0801	0510120780	800	72 168 561,00	18 290 422,00	53 878 139,00
Уплата налогов, сборов и иных платежей	200	806	0801	0510120780	850	72 168 561,00	18 290 422,00	53 878 139,00
Уплата налога на имущество организаций и земельного налога	200	806	0801	0510120780	851	72 168 561,00	18 290 422,00	53 878 139,00
Мероприятия по ликвидации краевых государственных учреждений, осуществляемые учредителями	200	806	0801	0510124280	000	800 000,00	73 082,50	726 917,50
Закупка товаров, работ и услуг для обеспечения государственных (муниципальных) нужд	200	806	0801	0510124280	200	800 000,00	73 082,50	726 917,50
Иные закупки товаров, работ и услуг для обеспечения государственных (муниципальных) нужд	200	806	0801	0510124280	240	800 000,00	73 082,50	726 917,50
Прочая закупка товаров, работ и услуг	200	806	0801	0510124280	244	800 000,00	73 082,50	726 917,50
Расходы на обеспечение деятельности (оказание услуг, выполнение работ) краевых государственных учреждений	200	806	0801	0510170590	000	590 549 648,87	263 295 901,00	327 253 747,87
Расходы на выплаты персоналу в целях обеспечения выполнения функций государственными (муниципальными) органами, казенными учреждениями, органами управления государственными внебюджетными фондами	200	806	0801	0510170590	100	46 614 579,00	20 648 005,78	25 966 573,22
Расходы на выплаты персоналу казенных учреждений	200	806	0801	0510170590	110	46 614 579,00	20 648 005,78	25 966 573,22
Фонд оплаты труда учреждений	200	806	0801	0510170590	111	35 725 483,00	15 933 554,08	19 791 928,92
Иные выплаты персоналу учреждений, за исключением фонда оплаты труда	200	806	0801	0510170590	112	100 000,00	10 119,00	89 881,00
Взносы по обязательному социальному страхованию на выплаты по оплате труда работников и иные выплаты работникам учреждений	200	806	0801	0510170590	119	10 789 096,00	4 704 332,70	6 084 763,30
Закупка товаров, работ и услуг для обеспечения государственных (муниципальных) нужд	200	806	0801	0510170590	200	6 742 919,00	2 453 004,02	4 289 914,98
Иные закупки товаров, работ и услуг для обеспечения государственных (муниципальных) нужд	200	806	0801	0510170590	240	6 742 919,00	2 453 004,02	4 289 914,98
Прочая закупка товаров, работ и услуг	200	806	0801	0510170590	244	6 742 919,00	2 453 004,02	4 289 914,98
Предоставление субсидий бюджетным, автономным учреждениям и иным некоммерческим организациям	200	806	0801	0510170590	600	536 157 623,87	240 091 681,00	296 065 942,87
Субсидии бюджетным учреждениям	200	806	0801	0510170590	610	53 624 598,00	23 348 046,00	30 276 552,00
Субсидии бюджетным учреждениям на финансовое обеспечение государственного (муниципального) задания на оказание государственных (муниципальных) услуг (выполнение работ)	200	806	0801	0510170590	611	53 624 598,00	23 348 046,00	30 276 552,00
Субсидии автономным учреждениям	200	806	0801	0510170590	620	482 533 025,87	216 743 635,00	265 789 390,87
Субсидии автономным учреждениям на финансовое обеспечение государственного (муниципального) задания на оказание государственных (муниципальных) услуг (выполнение работ)	200	806	0801	0510170590	621	482 533 025,87	216 743 635,00	265 789 390,87
Иные бюджетные ассигнования	200	806	0801	0510170590	800	1 034 527,00	103 210,20	931 316,80
Уплата налогов, сборов и иных платежей	200	806	0801	0510170590	850	1 034 527,00	103 210,20	931 316,80
Уплата налога на имущество организаций и земельного налога	200	806	0801	0510170590	851	1 026 727,00	100 000,00	926 727,00
Уплата иных платежей	200	806	0801	0510170590	853	7 800,00	3 210,20	4 589,80
Расходы на приобретение краевыми государственными учреждениями особо ценного движимого имущества	200	806	0801	0510170610	000	12 000 000,00	10 250 815,00	1 749 185,00
Предоставление субсидий бюджетным, автономным учреждениям и иным некоммерческим организациям	200	806	0801	0510170610	600	12 000 000,00	10 250 815,00	1 749 185,00
Субсидии бюджетным учреждениям	200	806	0801	0510170610	610	2 000 000,00	250 815,00	1 749 185,00
Субсидии бюджетным учреждениям на иные цели	200	806	0801	0510170610	612	2 000 000,00	250 815,00	1 749 185,00
Субсидии автономным учреждениям	200	806	0801	0510170610	620	10 000 000,00	10 000 000,00	0,00
Субсидии автономным учреждениям на иные цели	200	806	0801	0510170610	622	10 000 000,00	10 000 000,00	0,00
Обеспечение видеонаблюдения и иные мероприятия, направленные на защищенность объектов (территорий) краевых государственных учреждений Приморского края	200	806	0801	0510170840	000	2 036 236,00	795 928,00	1 240 308,00
Закупка товаров, работ и услуг для обеспечения государственных (муниципальных) нужд	200	806	0801	0510170840	200	239 000,00	0,00	239 000,00
Иные закупки товаров, работ и услуг для обеспечения государственных (муниципальных) нужд	200	806	0801	0510170840	240	239 000,00	0,00	239 000,00
Прочая закупка товаров, работ и услуг	200	806	0801	0510170840	244	239 000,00	0,00	239 000,00
Предоставление субсидий бюджетным, автономным учреждениям и иным некоммерческим организациям	200	806	0801	0510170840	600	1 797 236,00	795 928,00	1 001 308,00
Субсидии автономным учреждениям	200	806	0801	0510170840	620	1 797 236,00	795 928,00	1 001 308,00
Субсидии автономным учреждениям на иные цели	200	806	0801	0510170840	622	1 797 236,00	795 928,00	1 001 308,00
Мероприятия по обеспечению требований пожарной безопасности в краевых государственных учреждениях Приморского края	200	806	0801	0510170850	000	3 480 750,00	23 300,00	3 457 450,00
Закупка товаров, работ и услуг для обеспечения государственных (муниципальных) нужд	200	806	0801	0510170850	200	600 000,00	0,00	600 000,00
Иные закупки товаров, работ и услуг для обеспечения государственных (муниципальных) нужд	200	806	0801	0510170850	240	600 000,00	0,00	600 000,00
Прочая закупка товаров, работ и услуг	200	806	0801	0510170850	244	600 000,00	0,00	600 000,00
Предоставление субсидий бюджетным, автономным учреждениям и иным некоммерческим организациям	200	806	0801	0510170850	600	2 880 750,00	23 300,00	2 857 450,00
Субсидии автономным учреждениям	200	806	0801	0510170850	620	2 880 750,00	23 300,00	2 857 450,00
Субсидии автономным учреждениям на иные цели	200	806	0801	0510170850	622	2 880 750,00	23 300,00	2 857 450,00
Мероприятия по ликвидации краевого государственного автономного учреждения культуры "Приморский краевой театр оперы и балета"	200	806	0801	0510171500	000	2 549 921,96	0,00	2 549 921,96
Предоставление субсидий бюджетным, автономным учреждениям и иным некоммерческим организациям	200	806	0801	0510171500	600	2 549 921,96	0,00	2 549 921,96
Субсидии автономным учреждениям	200	806	0801	0510171500	620	2 549 921,96	0,00	2 549 921,96
Субсидии автономным учреждениям на иные цели	200	806	0801	0510171500	622	2 549 921,96	0,00	2 549 921,96
Финансовая поддержка краевых государственных учреждений, пострадавших от ухудшения ситуации в связи с распространением новой коронавирусной инфекции на территории Российской Федерации	200	806	0801	0510171510	000	19 511 000,00	16 042 880,00	3 468 120,00
Предоставление субсидий бюджетным, автономным учреждениям и иным некоммерческим организациям	200	806	0801	0510171510	600	19 511 000,00	16 042 880,00	3 468 120,00
Субсидии бюджетным учреждениям	200	806	0801	0510171510	610	25 030,00	25 030,00	0,00
Субсидии бюджетным учреждениям на иные цели	200	806	0801	0510171510	612	25 030,00	25 030,00	0,00
Субсидии автономным учреждениям	200	806	0801	0510171510	620	19 485 970,00	16 017 850,00	3 468 120,00
Субсидии автономным учреждениям на иные цели	200	806	0801	0510171510	622	19 485 970,00	16 017 850,00	3 468 120,00
Подпрограмма "Мероприятия в сфере культуры и охраны объектов историко-культурного наследия"	200	806	0801	0520000000	000	251 760 445,26	110 594 655,56	141 165 789,70
Основное мероприятие "Организация проведения социально значимых культурных мероприятий и их популяризация"	200	806	0801	0520100000	000	251 760 445,26	110 594 655,56	141 165 789,70
Организация проведения культурных мероприятий уполномоченным органом Приморского края	200	806	0801	0520120340	000	4 000 000,00	750 000,00	3 250 000,00
Закупка товаров, работ и услуг для обеспечения государственных (муниципальных) нужд	200	806	0801	0520120340	200	4 000 000,00	750 000,00	3 250 000,00
Иные закупки товаров, работ и услуг для обеспечения государственных (муниципальных) нужд	200	806	0801	0520120340	240	4 000 000,00	750 000,00	3 250 000,00
Прочая закупка товаров, работ и услуг	200	806	0801	0520120340	244	4 000 000,00	750 000,00	3 250 000,00

Создание условий для организации проведения независимой оценки качества условий оказания услуг организациями в сфере культуры, охраны здоровья, образования и социального обслуживания на территории Приморского края	200	806	0801	0520123000	000	1 012 550,00	0,00	1 012 550,00
Закупка товаров, работ и услуг для обеспечения государственных (муниципальных) нужд	200	806	0801	0520123000	200	1 012 550,00	0,00	1 012 550,00
Иные закупки товаров, работ и услуг для обеспечения государственных (муниципальных) нужд	200	806	0801	0520123000	240	1 012 550,00	0,00	1 012 550,00
Прочая закупка товаров, работ и услуг	200	806	0801	0520123000	244	1 012 550,00	0,00	1 012 550,00
Субсидия на обеспечение уставной деятельности автономной некоммерческой организации "Приморский культурно - исторический центр"	200	806	0801	0520161170	000	85 742 645,26	85 742 645,25	0,01
Предоставление субсидий бюджетным, автономным учреждениям и иным некоммерческим организациям	200	806	0801	0520161170	600	85 742 645,26	85 742 645,25	0,01
Субсидии некоммерческим организациям (за исключением государственных (муниципальных) учреждений)	200	806	0801	0520161170	630	85 742 645,26	85 742 645,25	0,01
Субсидии (гранты в форме субсидий), не подлежащие казначейскому сопровождению	200	806	0801	0520161170	633	85 742 645,26	85 742 645,25	0,01
Проведение Международного кинофестиваля стран Азиатско-Тихоокеанского региона "Меридианы Тихого"	200	806	0801	0520170210	000	80 000 000,00	11 721 303,98	68 278 696,02
Предоставление субсидий бюджетным, автономным учреждениям и иным некоммерческим организациям	200	806	0801	0520170210	600	80 000 000,00	11 721 303,98	68 278 696,02
Субсидии автономным учреждениям	200	806	0801	0520170210	620	80 000 000,00	11 721 303,98	68 278 696,02
Субсидии автономным учреждениям на иные цели	200	806	0801	0520170210	622	80 000 000,00	11 721 303,98	68 278 696,02
Организация и проведение культурных мероприятий в рамках Восточного экономического форума	200	806	0801	0520170450	000	5 000 000,00	0,00	5 000 000,00
Предоставление субсидий бюджетным, автономным учреждениям и иным некоммерческим организациям	200	806	0801	0520170450	600	5 000 000,00	0,00	5 000 000,00
Субсидии автономным учреждениям	200	806	0801	0520170450	620	5 000 000,00	0,00	5 000 000,00
Субсидии автономным учреждениям на иные цели	200	806	0801	0520170450	622	5 000 000,00	0,00	5 000 000,00
Реализация совместных проектов в области культуры и искусства с федеральными и региональными организациями	200	806	0801	0520170900	000	6 000 000,00	137 826,93	5 862 173,07
Предоставление субсидий бюджетным, автономным учреждениям и иным некоммерческим организациям	200	806	0801	0520170900	600	6 000 000,00	137 826,93	5 862 173,07
Субсидии автономным учреждениям	200	806	0801	0520170900	620	6 000 000,00	137 826,93	5 862 173,07
Субсидии автономным учреждениям на иные цели	200	806	0801	0520170900	622	6 000 000,00	137 826,93	5 862 173,07
Гастрольная деятельность краевых государственных учреждений культуры и их участие в творческих мероприятиях	200	806	0801	0520171150	000	37 195 800,00	5 779 708,00	31 416 092,00
Предоставление субсидий бюджетным, автономным учреждениям и иным некоммерческим организациям	200	806	0801	0520171150	600	37 195 800,00	5 779 708,00	31 416 092,00
Субсидии автономным учреждениям	200	806	0801	0520171150	620	37 195 800,00	5 779 708,00	31 416 092,00
Субсидии автономным учреждениям на иные цели	200	806	0801	0520171150	622	37 195 800,00	5 779 708,00	31 416 092,00
Организация и проведение культурных мероприятий краевыми государственными учреждениями культуры и образовательными учреждениями в сфере культуры	200	806	0801	0520171260	000	32 809 450,00	6 463 171,40	26 346 278,60
Предоставление субсидий бюджетным, автономным учреждениям и иным некоммерческим организациям	200	806	0801	0520171260	600	32 809 450,00	6 463 171,40	26 346 278,60
Субсидии бюджетным учреждениям	200	806	0801	0520171260	610	1 944 450,00	187 980,00	1 756 470,00
Субсидии бюджетным учреждениям на иные цели	200	806	0801	0520171260	612	1 944 450,00	187 980,00	1 756 470,00
Субсидии автономным учреждениям	200	806	0801	0520171260	620	30 865 000,00	6 275 191,40	24 589 808,60
Субсидии автономным учреждениям на иные цели	200	806	0801	0520171260	622	30 865 000,00	6 275 191,40	24 589 808,60
Подпрограмма "Поддержка культуры в Приморском крае"	200	806	0801	0530000000	000	74 498 738,99	16 178 892,28	58 319 846,71
Основное мероприятие "Обеспечение поддержки учреждений культуры в Приморском крае"	200	806	0801	0530100000	000	69 355 556,99	16 079 460,41	53 276 096,58
Субсидии бюджетам муниципальных образований Приморского края на строительство (реконструкцию) объектов культуры муниципальной собственности согласно плану социального развития центров экономического роста Приморского края за счет средств федерального бюджета	200	806	0801	0530155050	000	31 680 000,00	0,00	31 680 000,00
Межбюджетные трансферты	200	806	0801	0530155050	500	31 680 000,00	0,00	31 680 000,00
Субсидии	200	806	0801	0530155050	520	31 680 000,00	0,00	31 680 000,00
Субсидии на софинансирование капитальных вложений в объекты государственной (муниципальной) собственности	200	806	0801	0530155050	522	31 680 000,00	0,00	31 680 000,00
Субсидия из краевого бюджета Приморскому региональному отделению Общероссийской общественной организации "Союз театральных деятелей Российской Федерации (Всероссийское театральное общество)"	200	806	0801	0530161100	000	1 000 000,00	0,00	1 000 000,00
Предоставление субсидий бюджетным, автономным учреждениям и иным некоммерческим организациям	200	806	0801	0530161100	600	1 000 000,00	0,00	1 000 000,00
Субсидии некоммерческим организациям (за исключением государственных (муниципальных) учреждений)	200	806	0801	0530161100	630	1 000 000,00	0,00	1 000 000,00
Субсидии (гранты в форме субсидий), не подлежащие казначейскому сопровождению	200	806	0801	0530161100	633	1 000 000,00	0,00	1 000 000,00
Гранты на поддержку творческих коллективов Приморского края	200	806	0801	0530170870	000	5 000 000,00	0,00	5 000 000,00
Предоставление субсидий бюджетным, автономным учреждениям и иным некоммерческим организациям	200	806	0801	0530170870	600	5 000 000,00	0,00	5 000 000,00
Субсидии бюджетным учреждениям	200	806	0801	0530170870	610	2 500 000,00	0,00	2 500 000,00
Гранты в форме субсидии бюджетным учреждениям	200	806	0801	0530170870	613	2 500 000,00	0,00	2 500 000,00
Субсидии автономным учреждениям	200	806	0801	0530170870	620	2 500 000,00	0,00	2 500 000,00
Гранты в форме субсидии автономным учреждениям	200	806	0801	0530170870	623	2 500 000,00	0,00	2 500 000,00
Субсидии из краевого бюджета бюджетам муниципальных образований Приморского края на комплектование книжных фондов и обеспечение информационно-техническим оборудованием библиотек	200	806	0801	0530192540	000	5 074 413,36	4 030 055,05	1 044 358,31
Межбюджетные трансферты	200	806	0801	0530192540	500	5 074 413,36	4 030 055,05	1 044 358,31
Субсидии	200	806	0801	0530192540	520	5 074 413,36	4 030 055,05	1 044 358,31
Субсидии, за исключением субсидий на софинансирование капитальных вложений в объекты государственной (муниципальной) собственности	200	806	0801	0530192540	521	5 074 413,36	4 030 055,05	1 044 358,31
Субсидии бюджетам муниципальных образований на поддержку творческой деятельности и укрепление материально-технической базы муниципальных театров в населенных пунктах с численностью населения до 300 тысяч человек	200	806	0801	05301R4660	000	9 445 454,54	5 675 415,96	3 770 038,58
Межбюджетные трансферты	200	806	0801	05301R4660	500	9 445 454,54	5 675 415,96	3 770 038,58
Субсидии	200	806	0801	05301R4660	520	9 445 454,54	5 675 415,96	3 770 038,58
Субсидии, за исключением субсидий на софинансирование капитальных вложений в объекты государственной (муниципальной) собственности	200	806	0801	05301R4660	521	9 445 454,54	5 675 415,96	3 770 038,58
Субсидии бюджетам муниципальных образований на обеспечение развития и укрепления материально-технической базы домов культуры в населенных пунктах с числом жителей до 50 тысяч человек	200	806	0801	05301R4670	000	14 314 780,00	4 373 989,40	9 940 790,60
Межбюджетные трансферты	200	806	0801	05301R4670	500	14 314 780,00	4 373 989,40	9 940 790,60
Субсидии	200	806	0801	05301R4670	520	14 314 780,00	4 373 989,40	9 940 790,60
Субсидии, за исключением субсидий на софинансирование капитальных вложений в объекты государственной (муниципальной) собственности	200	806	0801	05301R4670	521	14 314 780,00	4 373 989,40	9 940 790,60
Поддержка творческой деятельности и техническое оснащение детских и кукольных театров	200	806	0801	05301R5170	000	2 840 909,09	2 000 000,00	840 909,09
Предоставление субсидий бюджетным, автономным учреждениям и иным некоммерческим организациям	200	806	0801	05301R5170	600	2 840 909,09	2 000 000,00	840 909,09
Субсидии автономным учреждениям	200	806	0801	05301R5170	620	2 840 909,09	2 000 000,00	840 909,09
Субсидии автономным учреждениям на иные цели	200	806	0801	05301R5170	622	2 840 909,09	2 000 000,00	840 909,09
Основное мероприятие "Обеспечение поддержки муниципальных учреждений культуры в Приморском крае и их работников"	200	806	0801	0530200000	000	1 193 182,00	99 431,87	1 093 750,13
Субсидии бюджетам муниципальных образований на государственную поддержку лучших работников муниципальных учреждений культуры, находящихся на территории сельских поселений	200	806	0801	05302R5192	000	397 727,00	0,00	397 727,00
Межбюджетные трансферты	200	806	0801	05302R5192	500	397 727,00	0,00	397 727,00
Субсидии	200	806	0801	05302R5192	520	397 727,00	0,00	397 727,00
Субсидии, за исключением субсидий на софинансирование капитальных вложений в объекты государственной (муниципальной) собственности	200	806	0801	05302R5192	521	397 727,00	0,00	397 727,00
Субсидии бюджетам муниципальных образований на государственную поддержку муниципальных учреждений культуры	200	806	0801	05302R5193	000	795 455,00	99 431,87	696 023,13

Межбюджетные трансферты	200	806	0801	05302R5193	500	795 455,00	99 431,87	696 023,13
Субсидии	200	806	0801	05302R5193	520	795 455,00	99 431,87	696 023,13
Субсидии, за исключением субсидий на софинансирование капитальных вложений в объекты государственной (муниципальной) собственности	200	806	0801	05302R5193	521	795 455,00	99 431,87	696 023,13
Федеральный проект "Творческие люди"	200	806	0801	053A200000	000	3 950 000,00	0,00	3 950 000,00
Мероприятия, направленные на реализацию национального проекта "Творческие люди"	200	806	0801	053A271370	000	3 950 000,00	0,00	3 950 000,00
Предоставление субсидий бюджетным, автономным учреждениям и иным некоммерческим организациям	200	806	0801	053A271370	600	3 950 000,00	0,00	3 950 000,00
Субсидии автономным учреждениям	200	806	0801	053A271370	620	3 950 000,00	0,00	3 950 000,00
Субсидии автономным учреждениям на иные цели	200	806	0801	053A271370	622	3 950 000,00	0,00	3 950 000,00
Другие вопросы в области культуры, кинематографии	200	806	0804	0500000000	000	449 608 647,87	53 612 089,33	395 996 558,54
Подпрограмма "Поддержка культуры в Приморском крае"	200	806	0804	0530000000	000	407 388 624,87	38 018 068,00	369 370 556,87
Основное мероприятие "Обеспечение поддержки учреждений культуры в Приморском крае"	200	806	0804	0530100000	000	407 388 624,87	38 018 068,00	369 370 556,87
Субсидии из краевого бюджета бюджетам муниципальных образований Приморского края на строительство, реконструкцию, ремонт объектов культуры (в том числе проектно-изыскательские работы), находящихся в муниципальной собственности, и приобретение объектов культуры для муниципальных нужд	200	806	0804	0530192050	000	271 778 861,87	34 249 725,88	237 529 135,99
Межбюджетные трансферты	200	806	0804	0530192050	500	271 778 861,87	34 249 725,88	237 529 135,99
Субсидии	200	806	0804	0530192050	520	271 778 861,87	34 249 725,88	237 529 135,99
Субсидии, за исключением субсидий на софинансирование капитальных вложений в объекты государственной (муниципальной) собственности	200	806	0804	0530192050	521	267 002 861,87	29 473 725,88	237 529 135,99
Субсидии на софинансирование капитальных вложений в объекты государственной (муниципальной) собственности	200	806	0804	0530192050	522	4 776 000,00	4 776 000,00	0,00
Субсидии бюджетам муниципальных образований Приморского края на укрепление материально-технической базы муниципальных домов культуры	200	806	0804	0530192470	000	135 609 763,00	3 768 342,12	131 841 420,88
Межбюджетные трансферты	200	806	0804	0530192470	500	135 609 763,00	3 768 342,12	131 841 420,88
Субсидии	200	806	0804	0530192470	520	135 609 763,00	3 768 342,12	131 841 420,88
Субсидии, за исключением субсидий на софинансирование капитальных вложений в объекты государственной (муниципальной) собственности	200	806	0804	0530192470	521	135 609 763,00	3 768 342,12	131 841 420,88
Подпрограмма "Управление государственной программой Приморского края"	200	806	0804	0540000000	000	42 220 023,00	15 594 021,33	26 626 001,67
Основное мероприятие "Осуществление руководства и управления в сфере установленных функций органов государственной власти субъектов Российской Федерации"	200	806	0804	0540200000	000	42 220 023,00	15 594 021,33	26 626 001,67
Руководство и управление в сфере установленных функций органов государственной власти Приморского края	200	806	0804	0540210030	000	35 869 023,00	15 594 021,33	20 275 001,67
Расходы на выплаты персоналу в целях обеспечения выполнения функций государственными (муниципальными) органами, казенными учреждениями, органами управления государственными внебюджетными фондами	200	806	0804	0540210030	100	35 153 371,00	15 519 706,83	19 633 664,17
Расходы на выплаты персоналу государственных (муниципальных) органов	200	806	0804	0540210030	120	35 153 371,00	15 519 706,83	19 633 664,17
Фонд оплаты труда государственных (муниципальных) органов	200	806	0804	0540210030	121	26 740 208,00	12 011 458,41	14 728 749,59
Иные выплаты персоналу государственных (муниципальных) органов, за исключением фонда оплаты труда	200	806	0804	0540210030	122	337 620,00	25 200,00	312 420,00
Взносы по обязательному социальному страхованию на выплаты денежного содержания и иные выплаты работникам государственных (муниципальных) органов	200	806	0804	0540210030	129	8 075 543,00	3 483 048,42	4 592 494,58
Закупка товаров, работ и услуг для обеспечения государственных (муниципальных) нужд	200	806	0804	0540210030	200	712 652,00	74 314,50	638 337,50
Иные закупки товаров, работ и услуг для обеспечения государственных (муниципальных) нужд	200	806	0804	0540210030	240	712 652,00	74 314,50	638 337,50
Прочая закупка товаров, работ и услуг	200	806	0804	0540210030	244	712 652,00	74 314,50	638 337,50
Иные бюджетные ассигнования	200	806	0804	0540210030	800	3 000,00	0,00	3 000,00
Уплата налогов, сборов и иных платежей	200	806	0804	0540210030	850	3 000,00	0,00	3 000,00
Уплата прочих налогов, сборов	200	806	0804	0540210030	852	768,45	0,00	768,45
Уплата иных платежей	200	806	0804	0540210030	853	2 231,55	0,00	2 231,55

Аренда оборудования, обеспечивающего особую группу первой категории надежности электроснабжения объектов недвижимого имущества, находящегося в собственности Приморского края	200	806	0804	0540223980	000	6 351 000,00	0,00	6 351 000,00
Закупка товаров, работ и услуг для обеспечения государственных (муниципальных) нужд	200	806	0804	0540223980	200	6 351 000,00	0,00	6 351 000,00
Иные закупки товаров, работ и услуг для обеспечения государственных (муниципальных) нужд	200	806	0804	0540223980	240	6 351 000,00	0,00	6 351 000,00
Прочая закупка товаров, работ и услуг	200	806	0804	0540223980	244	6 351 000,00	0,00	6 351 000,00
СОЦИАЛЬНАЯ ПОЛИТИКА	200	806	1000	0500000000	000	4 405 000,00	517 765,00	3 887 235,00
Социальное обеспечение населения	200	806	1003	0500000000	000	4 405 000,00	517 765,00	3 887 235,00
Подпрограмма "Обеспечение деятельности государственных учреждений культуры и архивного дела, государственных образовательных учреждений в сфере культуры"	200	806	1003	0510000000	000	4 405 000,00	517 765,00	3 887 235,00
Основное мероприятие "Обеспечение деятельности краевых государственных образовательных учреждений в сфере культуры"	200	806	1003	0510200000	000	4 405 000,00	517 765,00	3 887 235,00
Предоставление мер социальной поддержки педагогическим работникам краевых государственных образовательных организаций	200	806	1003	0510280440	000	4 405 000,00	517 765,00	3 887 235,00
Социальное обеспечение и иные выплаты населению	200	806	1003	0510280440	300	4 405 000,00	517 765,00	3 887 235,00
Социальные выплаты гражданам, кроме публичных нормативных социальных выплат	200	806	1003	0510280440	320	4 405 000,00	517 765,00	3 887 235,00
Пособия, компенсации и иные социальные выплаты гражданам, кроме публичных нормативных обязательств	200	806	1003	0510280440	321	4 405 000,00	517 765,00	3 887 235,00
Государственная программа Приморского края "Обеспечение доступным жильем и качественными услугами жилищно-коммунального хозяйства населения Приморского края" на 2020 - 2027 годы	200	000	0000	0600000000	000	16 017 436 325,00	7 147 288 915,87	8 870 147 409,13
Министерство образования Приморского края	200	759	0000	0600000000	000	1 356 030 587,00	485 993 631,03	870 036 955,97
СОЦИАЛЬНАЯ ПОЛИТИКА	200	759	1000	0600000000	000	1 356 030 587,00	485 993 631,03	870 036 955,97
Охрана семьи и детства	200	759	1004	0600000000	000	1 356 030 587,00	485 993 631,03	870 036 955,97
Подпрограмма "Обеспечение жилыми помещениями детей-сирот, детей, оставшихся без попечения родителей, лиц из числа детей-сирот и детей, оставшихся без попечения родителей"	200	759	1004	0650000000	000	1 356 030 587,00	485 993 631,03	870 036 955,97
Основное мероприятие "Выполнение обязательств по обеспечению жилыми помещениями детей-сирот и детей, оставшихся без попечения родителей, лиц из числа детей-сирот и детей, оставшихся без попечения родителей"	200	759	1004	0650100000	000	856 030 587,00	396 370 339,63	459 660 247,37
Обеспечение детей-сирот и детей, оставшихся без попечения родителей, лиц из числа детей-сирот и детей, оставшихся без попечения родителей, жилыми помещениями	200	759	1004	06501R0820	000	195 452 728,00	85 660 102,39	109 792 625,61
Межбюджетные трансферты	200	759	1004	06501R0820	500	195 452 728,00	85 660 102,39	109 792 625,61
Субвенции	200	759	1004	06501R0820	530	195 452 728,00	85 660 102,39	109 792 625,61
Обеспечение детей-сирот и детей, оставшихся без попечения родителей, лиц из числа детей-сирот и детей, оставшихся без попечения родителей, жилыми помещениями за счет средств краевого бюджета	200	759	1004	06501M0820	000	660 577 859,00	310 710 237,24	349 867 621,76
Межбюджетные трансферты	200	759	1004	06501M0820	500	660 577 859,00	310 710 237,24	349 867 621,76
Субвенции	200	759	1004	06501M0820	530	660 577 859,00	310 710 237,24	349 867 621,76
Основное мероприятие "Обеспечение жилыми помещениями детей-сирот и детей, оставшихся без попечения родителей, лиц из числа детей-сирот и детей, оставшихся без попечения родителей, иными способами"	200	759	1004	0650200000	000	500 000 000,00	89 623 291,40	410 376 708,60
Предоставление социальной выплаты на приобретение жилого помещения детям-сиротам и детям, оставшимся без попечения родителей, лицам из числа детей-сирот и детей, оставшихся без попечения родителей	200	759	1004	0650280490	000	500 000 000,00	89 623 291,40	410 376 708,60
Социальное обеспечение и иные выплаты населению	200	759	1004	0650280490	300	500 000 000,00	89 623 291,40	410 376 708,60
Социальные выплаты гражданам, кроме публичных нормативных социальных выплат	200	759	1004	0650280490	320	500 000 000,00	89 623 291,40	410 376 708,60
Субсидии гражданам на приобретение жилья	200	759	1004	0650280490	322	500 000 000,00	89 623 291,40	410 376 708,60
Министерство жилищно-коммунального хозяйства Приморского края	200	768	0000	0600000000	000	10 974 722 107,68	5 721 373 090,06	5 253 349 017,62
ЖИЛИЩНО-КОММУНАЛЬНОЕ ХОЗЯЙСТВО	200	768	0500	0600000000	000	10 974 722 107,68	5 721 373 090,06	5 253 349 017,62
Жилищное хозяйство	200	768	0501	0600000000	000	294 000 000,00	0,00	294 000 000,00
Подпрограмма "Создание условий для обеспечения качественными услугами жилищно-коммунального хозяйства Приморского края"	200	768	0501	0660000000	000	294 000 000,00	0,00	294 000 000,00

Основное мероприятие "Поддержка муниципальных программ в сфере жилищно-коммунального хозяйства"	200	768	0501	0660100000	000	294 000 000,00	0,00	294 000 000,00
Субсидии бюджетам муниципальных образований Приморского края на капитальный ремонт фасадов многоквартирных домов, расположенных на гостевом маршруте, согласно плану социального развития центров экономического роста Приморского края за счет средств федерального бюджета	200	768	0501	0660155056	000	94 000 000,00	0,00	94 000 000,00
Межбюджетные трансферты	200	768	0501	0660155056	500	94 000 000,00	0,00	94 000 000,00
Субсидии	200	768	0501	0660155056	520	94 000 000,00	0,00	94 000 000,00
Субсидии, за исключением субсидий на софинансирование капитальных вложений в объекты государственной (муниципальной) собственности	200	768	0501	0660155056	521	94 000 000,00	0,00	94 000 000,00
Субсидии бюджетам муниципальных образований Приморского края на реализацию муниципальных программ по сохранению внешнего историко-архитектурного облика зданий, сооружений населенных пунктов Приморского края	200	768	0501	0660192110	000	200 000 000,00	0,00	200 000 000,00
Межбюджетные трансферты	200	768	0501	0660192110	500	200 000 000,00	0,00	200 000 000,00
Субсидии	200	768	0501	0660192110	520	200 000 000,00	0,00	200 000 000,00
Субсидии, за исключением субсидий на софинансирование капитальных вложений в объекты государственной (муниципальной) собственности	200	768	0501	0660192110	521	200 000 000,00	0,00	200 000 000,00
Коммунальное хозяйство	200	768	0502	0600000000	000	10 468 513 970,97	5 615 370 820,30	4 853 143 150,67
Подпрограмма "Стимулирование развития жилищного строительства на территории Приморского края"	200	768	0502	0620000000	000	46 326 400,00	0,00	46 326 400,00
Основное мероприятие "Поддержка муниципальных программ развития жилищного строительства на территории Приморского края"	200	768	0502	0620300000	000	46 326 400,00	0,00	46 326 400,00
Субсидии бюджетам муниципальных образований Приморского края на обеспечение земельных участков, предоставленных на бесплатной основе гражданам, имеющим трех и более детей, инженерной инфраструктурой	200	768	0502	0620392100	000	46 326 400,00	0,00	46 326 400,00
Межбюджетные трансферты	200	768	0502	0620392100	500	46 326 400,00	0,00	46 326 400,00
Субсидии	200	768	0502	0620392100	520	46 326 400,00	0,00	46 326 400,00
Субсидии на софинансирование капитальных вложений в объекты государственной (муниципальной) собственности	200	768	0502	0620392100	522	46 326 400,00	0,00	46 326 400,00
Подпрограмма "Создание условий для обеспечения качественными услугами жилищно-коммунального хозяйства Приморского края"	200	768	0502	0660000000	000	9 355 847 062,39	4 909 030 311,72	4 446 816 750,67
Основное мероприятие "Поддержка муниципальных программ в сфере жилищно-коммунального хозяйства"	200	768	0502	0660100000	000	337 613 329,97	32 331 524,87	305 281 805,10
Субсидии бюджетам муниципальных образований на проектирование и (или) строительство, реконструкцию (модернизацию), капитальный ремонт объектов водопроводно-канализационного хозяйства согласно плану социального развития центров экономического роста Приморского края за счет средств федерального бюджета	200	768	0502	0660155055	000	111 463 788,47	11 463 788,47	100 000 000,00
Межбюджетные трансферты	200	768	0502	0660155055	500	111 463 788,47	11 463 788,47	100 000 000,00
Субсидии	200	768	0502	0660155055	520	111 463 788,47	11 463 788,47	100 000 000,00
Консолидированные субсидии	200	768	0502	0660155055	523	111 463 788,47	11 463 788,47	100 000 000,00
Субсидии бюджетам муниципальных образований на проектирование и (или) строительство, реконструкцию (модернизацию), капитальный ремонт объектов водопроводно-канализационного хозяйства	200	768	0502	0660192320	000	226 149 541,50	20 867 736,40	205 281 805,10
Межбюджетные трансферты	200	768	0502	0660192320	500	226 149 541,50	20 867 736,40	205 281 805,10
Субсидии	200	768	0502	0660192320	520	226 149 541,50	20 867 736,40	205 281 805,10
Консолидированные субсидии	200	768	0502	0660192320	523	226 149 541,50	20 867 736,40	205 281 805,10
Основное мероприятие "Поддержка организаций коммунального хозяйства"	200	768	0502	0660200000	000	8 507 676 080,88	4 849 541 574,54	3 658 134 506,34
Субсидии на осуществление капитальных вложений на строительство объектов водопроводно-канализационного хозяйства Приморского края в целях обеспечения инженерной инфраструктурой территории опережающего развития "Надеждинская" (в том числе проектно-изыскательские работы)	200	768	0502	0660241360	000	795 000 000,00	0,00	795 000 000,00
Капитальные вложения в объекты государственной (муниципальной) собственности	200	768	0502	0660241360	400	795 000 000,00	0,00	795 000 000,00
Субсидии бюджетным и автономным учреждениям, государственным (муниципальным) унитарным предприятиям на осуществление капитальных вложений в объекты капитального строительства государственной (муниципальной) собственности или приобретение объектов недвижимого имущества в государственную (муниципальную) собственность	200	768	0502	0660241360	460	795 000 000,00	0,00	795 000 000,00
Субсидии на осуществление капитальных вложений в объекты капитального строительства государственной (муниципальной) собственности государственным (муниципальным) унитарным предприятиям	200	768	0502	0660241360	466	795 000 000,00	0,00	795 000 000,00
Субсидии на осуществление капитальных вложений на строительство объектов водопроводно-канализационного хозяйства Приморского края в целях обеспечения инженерной инфраструктурой территории опережающего развития "Михайловский" (в том числе проектно-изыскательские работы)	200	768	0502	0660241370	000	258 389 000,00	0,00	258 389 000,00
Капитальные вложения в объекты государственной (муниципальной) собственности	200	768	0502	0660241370	400	258 389 000,00	0,00	258 389 000,00
Субсидии бюджетным и автономным учреждениям, государственным (муниципальным) унитарным предприятиям на осуществление капитальных вложений в объекты капитального строительства государственной (муниципальной) собственности или приобретение объектов недвижимого имущества в государственную (муниципальную) собственность	200	768	0502	0660241370	460	258 389 000,00	0,00	258 389 000,00
Субсидии на осуществление капитальных вложений в объекты капитального строительства государственной (муниципальной) собственности государственным (муниципальным) унитарным предприятиям	200	768	0502	0660241370	466	258 389 000,00	0,00	258 389 000,00
Субсидии организациям, производящим электрическую энергию и поставляющим ее для населения Приморского края, на возмещение затрат или недополученных доходов	200	768	0502	0660260460	000	359 659 780,00	209 237 854,71	150 421 925,29
Иные бюджетные ассигнования	200	768	0502	0660260460	800	359 659 780,00	209 237 854,71	150 421 925,29
Субсидии юридическим лицам (кроме некоммерческих организаций), индивидуальным предпринимателям, физическим лицам - производителям товаров, работ, услуг	200	768	0502	0660260460	810	359 659 780,00	209 237 854,71	150 421 925,29
Субсидии на возмещение недополученных доходов и (или) возмещение фактически понесенных затрат в связи с производством (реализацией) товаров, выполнением работ, оказанием услуг	200	768	0502	0660260460	811	359 659 780,00	209 237 854,71	150 421 925,29
Субсидии на финансовое обеспечение и (или) возмещение затрат, связанных с приобретением топлива	200	768	0502	0660260470	000	1 578 380 915,99	646 578 080,07	931 802 835,92
Иные бюджетные ассигнования	200	768	0502	0660260470	800	1 578 380 915,99	646 578 080,07	931 802 835,92
Субсидии юридическим лицам (кроме некоммерческих организаций), индивидуальным предпринимателям, физическим лицам - производителям товаров, работ, услуг	200	768	0502	0660260470	810	1 578 380 915,99	646 578 080,07	931 802 835,92
Субсидии на возмещение недополученных доходов и (или) возмещение фактически понесенных затрат в связи с производством (реализацией) товаров, выполнением работ, оказанием услуг	200	768	0502	0660260470	811	180 000 000,00	1 615 933,58	178 384 066,42
Субсидии (гранты в форме субсидий) на финансовое обеспечение затрат в связи с производством (реализацией) товаров, выполнением работ, оказанием услуг, не подлежащие казначейскому сопровождению	200	768	0502	0660260470	813	1 398 380 915,99	644 962 146,49	753 418 769,50
Субсидии теплоснабжающим организациям на компенсацию выпадающих доходов, возникающих в результате установления льготного тарифа на тепловую энергию (мощность)	200	768	0502	0660260820	000	5 516 246 384,89	3 993 725 639,76	1 522 520 745,13
Иные бюджетные ассигнования	200	768	0502	0660260820	800	5 516 246 384,89	3 993 725 639,76	1 522 520 745,13
Субсидии юридическим лицам (кроме некоммерческих организаций), индивидуальным предпринимателям, физическим лицам - производителям товаров, работ, услуг	200	768	0502	0660260820	810	5 516 246 384,89	3 993 725 639,76	1 522 520 745,13
Субсидии на возмещение недополученных доходов и (или) возмещение фактически понесенных затрат в связи с производством (реализацией) товаров, выполнением работ, оказанием услуг	200	768	0502	0660260820	811	5 516 246 384,89	3 993 725 639,76	1 522 520 745,13
Основное мероприятие "Обеспечение граждан твердым топливом"	200	768	0502	0660300000	000	100 000 000,00	20 541 185,00	79 458 815,00

Субсидии бюджетам муниципальных образований Приморского края на обеспечение граждан твердым топливом	200	768	0502	0660392620	000	100 000 000,00	20 541 185,00	79 458 815,00
Межбюджетные трансферты	200	768	0502	0660392620	500	100 000 000,00	20 541 185,00	79 458 815,00
Субсидии	200	768	0502	0660392620	520	100 000 000,00	20 541 185,00	79 458 815,00
Субсидии, за исключением субсидий на софинансирование капитальных вложений в объекты государственной (муниципальной) собственности	200	768	0502	0660392620	521	100 000 000,00	20 541 185,00	79 458 815,00
Федеральный проект "Чистая вода"	200	768	0502	066G500000	000	410 557 651,54	6 616 027,31	403 941 624,23
Субсидии бюджетам муниципальных образований Приморского края на строительство и реконструкцию (модернизацию) объектов питьевого водоснабжения	200	768	0502	066G552430	000	410 557 651,54	6 616 027,31	403 941 624,23
Межбюджетные трансферты	200	768	0502	066G552430	500	410 557 651,54	6 616 027,31	403 941 624,23
Субсидии	200	768	0502	066G552430	520	410 557 651,54	6 616 027,31	403 941 624,23
Субсидии на софинансирование капитальных вложений в объекты государственной (муниципальной) собственности	200	768	0502	066G552430	522	410 557 651,54	6 616 027,31	403 941 624,23
Подпрограмма "Обеспечение деятельности органов исполнительной власти, осуществляющих реализацию государственной программы"	200	768	0502	0690000000	000	1 066 340 508,58	706 340 508,58	360 000 000,00
Основное мероприятие "Обеспечение деятельности подведомственных организаций"	200	768	0502	0690100000	000	1 066 340 508,58	706 340 508,58	360 000 000,00
Субсидии из краевого бюджета на увеличение уставного фонда краевым государственным унитарным предприятиям	200	768	0502	0690160910	000	360 000 000,00	0,00	360 000 000,00
Иные бюджетные ассигнования	200	768	0502	0690160910	800	360 000 000,00	0,00	360 000 000,00
Субсидии юридическим лицам (кроме некоммерческих организаций), индивидуальным предпринимателям, физическим лицам - производителям товаров, работ, услуг	200	768	0502	0690160910	810	360 000 000,00	0,00	360 000 000,00
Субсидии (гранты в форме субсидий) на финансовое обеспечение затрат в связи с производством (реализацией) товаров, выполнением работ, оказанием услуг, не подлежащие казначейскому сопровождению	200	768	0502	0690160910	813	360 000 000,00	0,00	360 000 000,00
Субсидии краевым государственным унитарным предприятиям на возмещение недополученных доходов из-за нереальной к взысканию дебиторской задолженности населения за коммунальные услуги	200	768	0502	0690161940	000	706 340 508,58	706 340 508,58	0,00
Иные бюджетные ассигнования	200	768	0502	0690161940	800	706 340 508,58	706 340 508,58	0,00
Субсидии юридическим лицам (кроме некоммерческих организаций), индивидуальным предпринимателям, физическим лицам - производителям товаров, работ, услуг	200	768	0502	0690161940	810	706 340 508,58	706 340 508,58	0,00
Субсидии на возмещение недополученных доходов и (или) возмещение фактически понесенных затрат в связи с производством (реализацией) товаров, выполнением работ, оказанием услуг	200	768	0502	0690161940	811	706 340 508,58	706 340 508,58	0,00
Другие вопросы в области жилищно-коммунального хозяйства	200	768	0505	0600000000	000	212 208 136,71	106 002 269,76	106 205 866,95
Подпрограмма "Обеспечение жильем отдельных категорий граждан Приморского края"	200	768	0505	0610000000	000	2 177 831,71	1 055 482,94	1 122 348,77
Основное мероприятие "Реализация мероприятий по обеспечению жильем отдельных категорий граждан"	200	768	0505	0610300000	000	2 177 831,71	1 055 482,94	1 122 348,77
Субвенции на регистрацию и учет граждан, имеющих право на получение жилищных субсидий в связи с переселением из районов Крайнего Севера и приравненных к ним местностей	200	768	0505	0610393120	000	2 177 831,71	1 055 482,94	1 122 348,77
Межбюджетные трансферты	200	768	0505	0610393120	500	2 177 831,71	1 055 482,94	1 122 348,77
Субвенции	200	768	0505	0610393120	530	2 177 831,71	1 055 482,94	1 122 348,77
Подпрограмма "Обеспечение деятельности органов исполнительной власти, осуществляющих реализацию государственной программы"	200	768	0505	0690000000	000	210 030 305,00	104 946 786,82	105 083 518,18
Основное мероприятие "Обеспечение деятельности подведомственных организаций"	200	768	0505	0690100000	000	162 521 670,00	81 260 835,00	81 260 835,00
Субсидии на осуществление уставной деятельности фонда Приморского края "Фонд капитального ремонта многоквартирных домов Приморского края"	200	768	0505	0690161420	000	162 521 670,00	81 260 835,00	81 260 835,00
Предоставление субсидий бюджетным, автономным учреждениям и иным некоммерческим организациям	200	768	0505	0690161420	600	162 521 670,00	81 260 835,00	81 260 835,00
Субсидии некоммерческим организациям (за исключением государственных (муниципальных) учреждений)	200	768	0505	0690161420	630	162 521 670,00	81 260 835,00	81 260 835,00
Субсидии (гранты в форме субсидий), подлежащие казначейскому сопровождению	200	768	0505	0690161420	632	162 521 670,00	81 260 835,00	81 260 835,00
Основное мероприятие "Повышение эффективности государственного управления в сфере градостроения и жилищно-коммунального хозяйства"	200	768	0505	0690200000	000	47 508 635,00	23 685 951,82	23 822 683,18
Руководство и управление в сфере установленных функций органов государственной власти Приморского края	200	768	0505	0690210030	000	47 508 635,00	23 685 951,82	23 822 683,18
Расходы на выплаты персоналу в целях обеспечения выполнения функций государственными (муниципальными) органами, казенными учреждениями, органами управления государственными внебюджетными фондами	200	768	0505	0690210030	100	47 143 713,00	23 559 584,32	23 584 128,68
Расходы на выплаты персоналу государственных (муниципальных) органов	200	768	0505	0690210030	120	47 143 713,00	23 559 584,32	23 584 128,68
Фонд оплаты труда государственных (муниципальных) органов	200	768	0505	0690210030	121	35 933 261,00	18 094 129,52	17 839 131,48
Иные выплаты персоналу государственных (муниципальных) органов, за исключением фонда оплаты труда	200	768	0505	0690210030	122	358 608,00	137 289,60	221 318,40
Взносы по обязательному социальному страхованию на выплаты денежного содержания и иные выплаты работникам государственных (муниципальных) органов	200	768	0505	0690210030	129	10 851 844,00	5 328 165,20	5 523 678,80
Закупка товаров, работ и услуг для обеспечения государственных (муниципальных) нужд	200	768	0505	0690210030	200	356 320,00	126 367,50	229 952,50
Иные закупки товаров, работ и услуг для обеспечения государственных (муниципальных) нужд	200	768	0505	0690210030	240	356 320,00	126 367,50	229 952,50
Прочая закупка товаров, работ и услуг	200	768	0505	0690210030	244	356 320,00	126 367,50	229 952,50
Социальное обеспечение и иные выплаты населению	200	768	0505	0690210030	300	1 000,00	0,00	1 000,00
Социальные выплаты гражданам, кроме публичных нормативных социальных выплат	200	768	0505	0690210030	320	1 000,00	0,00	1 000,00
Пособия, компенсации и иные социальные выплаты гражданам, кроме публичных нормативных обязательств	200	768	0505	0690210030	321	1 000,00	0,00	1 000,00
Иные бюджетные ассигнования	200	768	0505	0690210030	800	7 602,00	0,00	7 602,00
Уплата налогов, сборов и иных платежей	200	768	0505	0690210030	850	7 602,00	0,00	7 602,00
Уплата прочих налогов, сборов	200	768	0505	0690210030	852	7 602,00	0,00	7 602,00
Инспекция регионального строительного надзора и контроля в области долевого строительства Приморского края	200	772	0000	0600000000	000	47 871 335,00	22 259 546,39	25 611 788,61
НАЦИОНАЛЬНАЯ ЭКОНОМИКА	200	772	0400	0600000000	000	47 871 335,00	22 259 546,39	25 611 788,61
Другие вопросы в области национальной экономики	200	772	0412	0600000000	000	47 871 335,00	22 259 546,39	25 611 788,61
Подпрограмма "Обеспечение деятельности органов исполнительной власти, осуществляющих реализацию государственной программы"	200	772	0412	0690000000	000	47 871 335,00	22 259 546,39	25 611 788,61
Основное мероприятие "Повышение эффективности государственного управления в сфере градостроения и жилищно-коммунального хозяйства"	200	772	0412	0690200000	000	47 871 335,00	22 259 546,39	25 611 788,61
Руководство и управление в сфере установленных функций органов государственной власти Приморского края	200	772	0412	0690210030	000	47 571 335,00	22 259 546,39	25 311 788,61
Расходы на выплаты персоналу в целях обеспечения выполнения функций государственными (муниципальными) органами, казенными учреждениями, органами управления государственными внебюджетными фондами	200	772	0412	0690210030	100	46 863 335,00	22 002 622,39	24 860 712,61
Расходы на выплаты персоналу государственных (муниципальных) органов	200	772	0412	0690210030	120	46 863 335,00	22 002 622,39	24 860 712,61
Фонд оплаты труда государственных (муниципальных) органов	200	772	0412	0690210030	121	35 958 437,00	16 932 308,76	19 026 128,24
Иные выплаты персоналу государственных (муниципальных) органов, за исключением фонда оплаты труда	200	772	0412	0690210030	122	45 450,00	1 080,00	44 370,00
Взносы по обязательному социальному страхованию на выплаты денежного содержания и иные выплаты работникам государственных (муниципальных) органов	200	772	0412	0690210030	129	10 859 448,00	5 069 233,63	5 790 214,37
Закупка товаров, работ и услуг для обеспечения государственных (муниципальных) нужд	200	772	0412	0690210030	200	708 000,00	256 924,00	451 076,00
Иные закупки товаров, работ и услуг для обеспечения государственных (муниципальных) нужд	200	772	0412	0690210030	240	708 000,00	256 924,00	451 076,00
Прочая закупка товаров, работ и услуг	200	772	0412	0690210030	244	708 000,00	256 924,00	451 076,00
Расходы, связанные с исполнением судебных актов и решений налоговых органов	200	772	0412	0690229050	000	300 000,00	0,00	300 000,00
Иные бюджетные ассигнования	200	772	0412	0690229050	800	300 000,00	0,00	300 000,00
Исполнение судебных актов	200	772	0412	0690229050	830	300 000,00	0,00	300 000,00

Исполнение судебных актов Российской Федерации и мировых соглашений по возмещению причиненного вреда	200	772	0412	0690229050	831	300 000,00	0,00	300 000,00
Департамент по делам молодежи Приморского края	200	774	0000	0600000000	000	220 072 800,00	81 887 225,50	138 185 574,50
СОЦИАЛЬНАЯ ПОЛИТИКА	200	774	1000	0600000000	000	8 762 400,00	14 300,00	8 748 100,00
Социальное обеспечение населения	200	774	1003	0600000000	000	8 762 400,00	14 300,00	8 748 100,00
Подпрограмма "Обеспечение жильем молодых семей Приморского края"	200	774	1003	0630000000	000	8 762 400,00	14 300,00	8 748 100,00
Основное мероприятие "Обеспечение выплаты молодым семьям субсидий на приобретение (строительство) стандартного жилья"	200	774	1003	0630100000	000	8 762 400,00	14 300,00	8 748 100,00
Осуществление изготовления и передачи бланков свидетельств о праве на получение социальной выплаты для приобретения жилого помещения или строительство индивидуального жилого дома для молодых семей - участников Подпрограммы	200	774	1003	0630121330	000	62 400,00	14 300,00	48 100,00
Закупка товаров, работ и услуг для обеспечения государственных (муниципальных) нужд	200	774	1003	0630121330	200	62 400,00	14 300,00	48 100,00
Иные закупки товаров, работ и услуг для обеспечения государственных (муниципальных) нужд	200	774	1003	0630121330	240	62 400,00	14 300,00	48 100,00
Прочая закупка товаров, работ и услуг	200	774	1003	0630121330	244	62 400,00	14 300,00	48 100,00
Предоставление дополнительных социальных выплат молодым семьям - участникам Подпрограммы для приобретения (строительства) стандартного жилья при рождении (усыновлении) ребенка	200	774	1003	0630181140	000	8 700 000,00	0,00	8 700 000,00
Социальное обеспечение и иные выплаты населению	200	774	1003	0630181140	300	8 700 000,00	0,00	8 700 000,00
Социальные выплаты гражданам, кроме публичных нормативных социальных выплат	200	774	1003	0630181140	320	8 700 000,00	0,00	8 700 000,00
Пособия, компенсации и иные социальные выплаты гражданам, кроме публичных нормативных обязательств	200	774	1003	0630181140	321	8 700 000,00	0,00	8 700 000,00
МЕЖБЮДЖЕТНЫЕ ТРАНСФЕРТЫ ОБЩЕГО ХАРАКТЕРА БЮДЖЕТАМ БЮДЖЕТНОЙ СИСТЕМЫ РОССИЙСКОЙ ФЕДЕРАЦИИ	200	774	1400	0600000000	000	211 310 400,00	81 872 925,50	129 437 474,50
Прочие межбюджетные трансферты общего характера	200	774	1403	0600000000	000	211 310 400,00	81 872 925,50	129 437 474,50
Подпрограмма "Обеспечение жильем молодых семей Приморского края"	200	774	1403	0630000000	000	211 310 400,00	81 872 925,50	129 437 474,50
Основное мероприятие "Обеспечение выплаты молодым семьям субсидий на приобретение (строительство) стандартного жилья"	200	774	1403	0630100000	000	211 310 400,00	81 872 925,50	129 437 474,50
Субсидии бюджетам муниципальных образований Приморского края на социальные выплаты молодым семьям для приобретения (строительства) стандартного жилья	200	774	1403	06301R4970	000	211 310 400,00	81 872 925,50	129 437 474,50
Межбюджетные трансферты	200	774	1403	06301R4970	500	211 310 400,00	81 872 925,50	129 437 474,50
Субсидии	200	774	1403	06301R4970	520	211 310 400,00	81 872 925,50	129 437 474,50
Субсидии, за исключением субсидий на софинансирование капитальных вложений в объекты государственной (муниципальной) собственности	200	774	1403	06301R4970	521	211 310 400,00	81 872 925,50	129 437 474,50
Министерство строительства Приморского края	200	775	0000	0600000000	000	2 610 994 471,32	777 638 097,74	1 833 356 373,58
ОБЩЕГОСУДАРСТВЕННЫЕ ВОПРОСЫ	200	775	0100	0600000000	000	10 238 400,00	0,00	10 238 400,00
Другие общегосударственные вопросы	200	775	0113	0600000000	000	10 238 400,00	0,00	10 238 400,00
Подпрограмма "Обеспечение деятельности органов исполнительной власти, осуществляющих реализацию государственной программы"	200	775	0113	0690000000	000	10 238 400,00	0,00	10 238 400,00
Основное мероприятие "Разработка и утверждение и согласование документов территориального планирования и градостроительного зонирования на территории Приморского края"	200	775	0113	0690300000	000	10 238 400,00	0,00	10 238 400,00
Подготовка проектов изменений документов территориального планирования и градостроительного зонирования муниципальных образований, вошедших во Владивостокскую агломерацию	200	775	0113	0690323050	000	10 238 400,00	0,00	10 238 400,00
Закупка товаров, работ и услуг для обеспечения государственных (муниципальных) нужд	200	775	0113	0690323050	200	10 238 400,00	0,00	10 238 400,00
Иные закупки товаров, работ и услуг для обеспечения государственных (муниципальных) нужд	200	775	0113	0690323050	240	10 238 400,00	0,00	10 238 400,00
Прочая закупка товаров, работ и услуг	200	775	0113	0690323050	244	10 238 400,00	0,00	10 238 400,00
НАЦИОНАЛЬНАЯ ЭКОНОМИКА	200	775	0400	0600000000	000	1 704 912 974,81	479 978 647,55	1 224 934 327,26
Другие вопросы в области национальной экономики	200	775	0412	0600000000	000	1 704 912 974,81	479 978 647,55	1 224 934 327,26
Подпрограмма "Стимулирование развития жилищного строительства на территории Приморского края"	200	775	0412	0620000000	000	1 364 519 051,36	369 130 096,16	995 388 955,20
Основное мероприятие "Развитие местной строительной индустрии и промышленности строительных материалов на территории Приморского края"	200	775	0412	0620100000	000	25 000 000,00	0,00	25 000 000,00
Субсидии организациям на возмещение затрат по оплате электрической и тепловой энергии (пара), потребленной в отопительный период, возникающих в процессе производства железобетонных изделий для строительства	200	775	0412	0620161990	000	25 000 000,00	0,00	25 000 000,00
Иные бюджетные ассигнования	200	775	0412	0620161990	800	25 000 000,00	0,00	25 000 000,00
Субсидии юридическим лицам (кроме некоммерческих организаций), индивидуальным предпринимателям, физическим лицам - производителям товаров, работ, услуг	200	775	0412	0620161990	810	25 000 000,00	0,00	25 000 000,00
Субсидии на возмещение недополученных доходов и (или) возмещение фактически понесенных затрат в связи с производством (реализацией) товаров, выполнением работ, оказанием услуг	200	775	0412	0620161990	811	25 000 000,00	0,00	25 000 000,00
Основное мероприятие "Создание условий для развития жилищного строительства"	200	775	0412	0620200000	000	1 339 519 051,36	369 130 096,16	970 388 955,20
Субсидии некоммерческой организации "Фонд поддержки обманутых дольщиков Приморского края" в целях финансового обеспечения затрат на завершение строительства жилых комплексов и домов в Приморском крае	200	775	0412	0620261660	000	1 317 426 231,72	363 614 391,26	953 811 840,46
Предоставление субсидий бюджетным, автономным учреждениям и иным некоммерческим организациям	200	775	0412	0620261660	600	1 317 426 231,72	363 614 391,26	953 811 840,46
Субсидии некоммерческим организациям (за исключением государственных (муниципальных) учреждений)	200	775	0412	0620261660	630	1 317 426 231,72	363 614 391,26	953 811 840,46
Субсидии (гранты в форме субсидий), не подлежащие казначейскому сопровождению	200	775	0412	0620261660	633	1 317 426 231,72	363 614 391,26	953 811 840,46
Субсидии в виде имущественного взноса Приморского края унитарной некоммерческой организации "Фонд защиты прав граждан - участников долевого строительства Приморского края"	200	775	0412	0620261790	000	30 000,00	0,00	30 000,00
Предоставление субсидий бюджетным, автономным учреждениям и иным некоммерческим организациям	200	775	0412	0620261790	600	30 000,00	0,00	30 000,00
Субсидии некоммерческим организациям (за исключением государственных (муниципальных) учреждений)	200	775	0412	0620261790	630	30 000,00	0,00	30 000,00
Субсидии (гранты в форме субсидий), не подлежащие казначейскому сопровождению	200	775	0412	0620261790	633	30 000,00	0,00	30 000,00
Субсидии унитарной некоммерческой организации "Фонд защиты прав граждан - участников долевого строительства Приморского края" на финансовое обеспечение затрат, связанных с осуществлением деятельности	200	775	0412	0620261800	000	22 062 819,64	5 515 704,90	16 547 114,74
Предоставление субсидий бюджетным, автономным учреждениям и иным некоммерческим организациям	200	775	0412	0620261800	600	22 062 819,64	5 515 704,90	16 547 114,74
Субсидии некоммерческим организациям (за исключением государственных (муниципальных) учреждений)	200	775	0412	0620261800	630	22 062 819,64	5 515 704,90	16 547 114,74
Субсидии (гранты в форме субсидий), не подлежащие казначейскому сопровождению	200	775	0412	0620261800	633	22 062 819,64	5 515 704,90	16 547 114,74
Подпрограмма "Обеспечение деятельности органов исполнительной власти, осуществляющих реализацию государственной программы"	200	775	0412	0690000000	000	340 393 923,45	110 848 551,39	229 545 372,06
Основное мероприятие "Обеспечение деятельности подведомственных организаций"	200	775	0412	0690100000	000	229 513 790,20	79 245 776,69	150 268 013,51
Субсидии из краевого бюджета в целях восстановления платежеспособности казенного предприятия Приморского края "Единая дирекция по строительству объектов на территории Приморского края"	200	775	0412	0690161570	000	90 572 173,02	11 224 455,49	79 347 717,53
Иные бюджетные ассигнования	200	775	0412	0690161570	800	90 572 173,02	11 224 455,49	79 347 717,53
Субсидии юридическим лицам (кроме некоммерческих организаций), индивидуальным предпринимателям, физическим лицам - производителям товаров, работ, услуг	200	775	0412	0690161570	810	90 572 173,02	11 224 455,49	79 347 717,53
Субсидии (гранты в форме субсидий) на финансовое обеспечение затрат в связи с производством (реализацией) товаров, выполнением работ, оказанием услуг, не подлежащие казначейскому сопровождению	200	775	0412	0690161570	813	90 572 173,02	11 224 455,49	79 347 717,53

Расходы на обеспечение деятельности (оказание услуг; выполнение работ) краевых государственных учреждений	200	775	0412	0690170590	000	138 941 617,18	68 021 321,20	70 920 295,98
Расходы на выплаты персоналу в целях обеспечения выполнения функций государственными (муниципальными) органами, казенными учреждениями, органами управления государственными внебюджетными фондами	200	775	0412	0690170590	100	57 228 588,24	27 127 594,50	30 100 993,74
Расходы на выплаты персоналу казенных учреждений	200	775	0412	0690170590	110	57 228 588,24	27 127 594,50	30 100 993,74
Фонд оплаты труда учреждений	200	775	0412	0690170590	111	43 483 130,56	21 320 580,59	22 162 549,97
Иные выплаты персоналу учреждений, за исключением фонда оплаты труда	200	775	0412	0690170590	112	325 000,00	72 778,00	252 222,00
Взносы по обязательному социальному страхованию на выплаты по оплате труда работников и иные выплаты работникам учреждений	200	775	0412	0690170590	119	13 420 457,68	5 734 235,91	7 686 221,77
Закупка товаров, работ и услуг для обеспечения государственных (муниципальных) нужд	200	775	0412	0690170590	200	9 068 600,97	5 182 504,02	3 886 096,95
Иные закупки товаров, работ и услуг для обеспечения государственных (муниципальных) нужд	200	775	0412	0690170590	240	9 068 600,97	5 182 504,02	3 886 096,95
Прочая закупка товаров, работ и услуг	200	775	0412	0690170590	244	9 068 600,97	5 182 504,02	3 886 096,95
Предоставление субсидий бюджетным, автономным учреждениям и иным некоммерческим организациям	200	775	0412	0690170590	600	72 601 187,97	35 709 927,30	36 891 260,67
Субсидии бюджетным учреждениям	200	775	0412	0690170590	610	72 601 187,97	35 709 927,30	36 891 260,67
Субсидии бюджетным учреждениям на финансовое обеспечение государственного (муниципального) задания на оказание государственных (муниципальных) услуг (выполнение работ)	200	775	0412	0690170590	611	72 601 187,97	35 709 927,30	36 891 260,67
Иные бюджетные ассигнования	200	775	0412	0690170590	800	43 240,00	1 295,38	41 944,62
Уплата налогов, сборов и иных платежей	200	775	0412	0690170590	850	43 240,00	1 295,38	41 944,62
Уплата прочих налогов, сборов	200	775	0412	0690170590	852	43 240,00	1 295,38	41 944,62
Основное мероприятие "Повышение эффективности государственного управления в сфере градостроения и жилищно-коммунального хозяйства"	200	775	0412	0690200000	000	71 071 023,25	31 602 774,70	39 468 248,55
Руководство и управление в сфере установленных функций органов государственной власти Приморского края	200	775	0412	0690210030	000	64 504 523,25	31 602 774,70	32 901 748,55
Расходы на выплаты персоналу в целях обеспечения выполнения функций государственными (муниципальными) органами, казенными учреждениями, органами управления государственными внебюджетными фондами	200	775	0412	0690210030	100	63 253 893,25	30 890 276,27	32 363 616,98
Расходы на выплаты персоналу государственных (муниципальных) органов	200	775	0412	0690210030	120	63 253 893,25	30 890 276,27	32 363 616,98
Фонд оплаты труда государственных (муниципальных) органов	200	775	0412	0690210030	121	48 421 201,34	23 824 937,48	24 596 263,86
Иные выплаты персоналу государственных (муниципальных) органов, за исключением фонда оплаты труда	200	775	0412	0690210030	122	249 370,00	68 334,03	181 035,97
Взносы по обязательному социальному страхованию на выплаты денежного содержания и иные выплаты работникам государственных (муниципальных) органов	200	775	0412	0690210030	129	14 583 321,91	6 997 004,76	7 586 317,15
Закупка товаров, работ и услуг для обеспечения государственных (муниципальных) нужд	200	775	0412	0690210030	200	1 227 930,00	712 008,00	515 922,00
Иные закупки товаров, работ и услуг для обеспечения государственных (муниципальных) нужд	200	775	0412	0690210030	240	1 227 930,00	712 008,00	515 922,00
Прочая закупка товаров, работ и услуг	200	775	0412	0690210030	244	1 227 930,00	712 008,00	515 922,00
Иные бюджетные ассигнования	200	775	0412	0690210030	800	22 700,00	490,43	22 209,57
Уплата налогов, сборов и иных платежей	200	775	0412	0690210030	850	22 700,00	490,43	22 209,57
Уплата иных платежей	200	775	0412	0690210030	853	22 700,00	490,43	22 209,57
Расходы на оформление исполнительной документации для регистрации права собственности Приморского края на объекты незавершенного строительства и получение экспертных заключений о возможности вовлечения затрат и объектов незавершенного строительства в хозяйственный оборот	200	775	0412	0690224200	000	5 277 500,00	0,00	5 277 500,00
Закупка товаров, работ и услуг для обеспечения государственных (муниципальных) нужд	200	775	0412	0690224200	200	5 277 500,00	0,00	5 277 500,00
Иные закупки товаров, работ и услуг для обеспечения государственных (муниципальных) нужд	200	775	0412	0690224200	240	5 277 500,00	0,00	5 277 500,00
Прочая закупка товаров, работ и услуг	200	775	0412	0690224200	244	5 277 500,00	0,00	5 277 500,00
Участие Приморского края в архитектурно-градостроительном фестивале "Зодчество"	200	775	0412	0690224380	000	644 500,00	0,00	644 500,00
Закупка товаров, работ и услуг для обеспечения государственных (муниципальных) нужд	200	775	0412	0690224380	200	644 500,00	0,00	644 500,00
Иные закупки товаров, работ и услуг для обеспечения государственных (муниципальных) нужд	200	775	0412	0690224380	240	644 500,00	0,00	644 500,00
Прочая закупка товаров, работ и услуг	200	775	0412	0690224380	244	644 500,00	0,00	644 500,00
Участие Приморского края во Всероссийском фестивале "Архитектурное наследие 2020"	200	775	0412	0690224390	000	644 500,00	0,00	644 500,00
Закупка товаров, работ и услуг для обеспечения государственных (муниципальных) нужд	200	775	0412	0690224390	200	644 500,00	0,00	644 500,00
Иные закупки товаров, работ и услуг для обеспечения государственных (муниципальных) нужд	200	775	0412	0690224390	240	644 500,00	0,00	644 500,00
Прочая закупка товаров, работ и услуг	200	775	0412	0690224390	244	644 500,00	0,00	644 500,00
Основное мероприятие "Разработка и утверждение и согласование документов территориального планирования и градостроительного зонирования на территории Приморского края"	200	775	0412	0690300000	000	39 809 110,00	0,00	39 809 110,00
Внесение изменений в схему территориального планирования Приморского края	200	775	0412	0690324370	000	39 809 110,00	0,00	39 809 110,00
Закупка товаров, работ и услуг для обеспечения государственных (муниципальных) нужд	200	775	0412	0690324370	200	39 809 110,00	0,00	39 809 110,00
Иные закупки товаров, работ и услуг для обеспечения государственных (муниципальных) нужд	200	775	0412	0690324370	240	39 809 110,00	0,00	39 809 110,00
Прочая закупка товаров, работ и услуг	200	775	0412	0690324370	244	39 809 110,00	0,00	39 809 110,00
ЖИЛИЩНО-КОММУНАЛЬНОЕ ХОЗЯЙСТВО	200	775	0500	0600000000	000	866 386 754,31	292 524 177,77	573 862 576,54
Жилищное хозяйство	200	775	0501	0600000000	000	861 331 410,30	290 914 916,27	570 416 494,03
Подпрограмма "Стимулирование развития жилищного строительства на территории Приморского края"	200	775	0501	0620000000	000	116 513 300,00	0,00	116 513 300,00
Основное мероприятие "Создание условий для развития жилищного строительства"	200	775	0501	0620200000	000	93 000 000,00	0,00	93 000 000,00
"Субсидии организациям на возмещение части процентной ставки по кредитам, полученным в российских кредитных организациях на завершение строительства жилых домов в микрорайоне ""Снеговая Падь. Комплекс Д"" в г. Владивосток"	200	775	0501	0620261700	000	93 000 000,00	0,00	93 000 000,00
Иные бюджетные ассигнования	200	775	0501	0620261700	800	93 000 000,00	0,00	93 000 000,00
Субсидии юридическим лицам (кроме некоммерческих организаций), индивидуальным предпринимателям, физическим лицам - производителям товаров, работ, услуг	200	775	0501	0620261700	810	93 000 000,00	0,00	93 000 000,00
Субсидии на возмещение недополученных доходов и (или) возмещение фактически понесенных затрат в связи с производством (реализацией) товаров, выполнением работ, оказанием услуг	200	775	0501	0620261700	811	93 000 000,00	0,00	93 000 000,00
Основное мероприятие "Поддержка муниципальных программ развития жилищного строительства на территории Приморского края"	200	775	0501	0620300000	000	23 513 300,00	0,00	23 513 300,00
Субсидии бюджетам муниципальных образований Приморского края на обеспечение восстановления (реконструкции) муниципального жилого фонда, пострадавшего от опасного техногенного происшествия (аварии)	200	775	0501	0620392330	000	23 513 300,00	0,00	23 513 300,00
Межбюджетные трансферты	200	775	0501	0620392330	500	23 513 300,00	0,00	23 513 300,00
Субсидии	200	775	0501	0620392330	520	23 513 300,00	0,00	23 513 300,00
Субсидии на софинансирование капитальных вложений в объекты государственной (муниципальной) собственности	200	775	0501	0620392330	522	23 513 300,00	0,00	23 513 300,00
Подпрограмма "Переселение граждан из аварийного жилищного фонда в Приморском крае"	200	775	0501	0670000000	000	644 818 110,30	190 914 916,27	453 903 194,03
Основное мероприятие "Ликвидация аварийного жилищного фонда Приморского края"	200	775	0501	0670100000	000	64 606 430,76	16 851 412,41	47 755 018,35
Субсидии бюджетам муниципальных образований Приморского края на завершение мероприятий по переселению граждан из аварийного жилищного фонда	200	775	0501	0670192330	000	64 606 430,76	16 851 412,41	47 755 018,35
Межбюджетные трансферты	200	775	0501	0670192330	500	64 606 430,76	16 851 412,41	47 755 018,35
Субсидии	200	775	0501	0670192330	520	64 606 430,76	16 851 412,41	47 755 018,35
Субсидии на софинансирование капитальных вложений в объекты государственной (муниципальной) собственности	200	775	0501	0670192330	522	64 606 430,76	16 851 412,41	47 755 018,35
Федеральный проект "Обеспечение устойчивого сокращения непригодного для проживания жилищного фонда"	200	775	0501	067F300000	000	580 211 679,54	174 063 503,86	406 148 175,68

Субсидии бюджетам муниципальных образований на обеспечение мероприятий по переселению граждан из аварийного жилищного фонда за счет средств, поступивших от государственной корпорации Фонд содействия реформированию жилищно-коммунального хозяйства	200	775	0501	067F367483	000	428 800 915,74	128 640 274,72	300 160 641,02
Межбюджетные трансферты	200	775	0501	067F367483	500	428 800 915,74	128 640 274,72	300 160 641,02
Субсидии	200	775	0501	067F367483	520	428 800 915,74	128 640 274,72	300 160 641,02
Субсидии на софинансирование капитальных вложений в объекты государственной (муниципальной) собственности	200	775	0501	067F367483	522	428 800 915,74	128 640 274,72	300 160 641,02
Субсидии бюджетам муниципальных образований на обеспечение мероприятий по переселению граждан из аварийного жилищного фонда за счет средств краевого бюджета	200	775	0501	067F367484	000	151 410 763,80	45 423 229,14	105 987 534,66
Межбюджетные трансферты	200	775	0501	067F367484	500	151 410 763,80	45 423 229,14	105 987 534,66
Субсидии	200	775	0501	067F367484	520	151 410 763,80	45 423 229,14	105 987 534,66
Субсидии на софинансирование капитальных вложений в объекты государственной (муниципальной) собственности	200	775	0501	067F367484	522	151 410 763,80	45 423 229,14	105 987 534,66
Подпрограмма "Доступная ипотека"	200	775	0501	0680000000	000	100 000 000,00	100 000 000,00	0,00
Основное мероприятие "Повышение доступности ипотечных жилищных займов для отдельных категорий граждан"	200	775	0501	0680100000	000	100 000 000,00	100 000 000,00	0,00
Предоставление субсидии акционерному обществу "Корпорация развития жилищного строительства" на финансовое обеспечение (возмещение) затрат, связанных с предоставлением отдельным категориям граждан ипотечных жилищных займов со сниженной процентной ставкой	200	775	0501	0680161440	000	100 000 000,00	100 000 000,00	0,00
Иные бюджетные ассигнования	200	775	0501	0680161440	800	100 000 000,00	100 000 000,00	0,00
Субсидии юридическим лицам (кроме некоммерческих организаций), индивидуальным предпринимателям, физическим лицам - производителям товаров, работ, услуг	200	775	0501	0680161440	810	100 000 000,00	100 000 000,00	0,00
Субсидии (гранты в форме субсидий) на финансовое обеспечение затрат в связи с производством (реализацией) товаров, выполнением работ, оказанием услуг, не подлежащие казначейскому сопровождению	200	775	0501	0680161440	813	100 000 000,00	100 000 000,00	0,00
Коммунальное хозяйство	200	775	0502	0600000000	000	5 055 344,01	1 609 261,50	3 446 082,51
Подпрограмма "Создание условий для обеспечения качественными услугами жилищно-коммунального хозяйства Приморского края"	200	775	0502	0660000000	000	5 055 344,01	1 609 261,50	3 446 082,51
Основное мероприятие "Обеспечение водоснабжения и водоотведения населенных пунктов Приморского края"	200	775	0502	0660500000	000	5 055 344,01	1 609 261,50	3 446 082,51
"Охрана объекта ""Строительство объектов обеспечения водоснабжения г. Владивостока и других населенных пунктов Приморского края из подземных источников Пушкинского месторождения"" Второй этап строительства. Первый пусковой комплекс. Водовод от сопки Опорная до резервуаров чистой воды на о. Русский"""	200	775	0502	0660524340	000	1 500 000,00	0,00	1 500 000,00
Закупка товаров, работ и услуг для обеспечения государственных (муниципальных) нужд	200	775	0502	0660524340	200	1 500 000,00	0,00	1 500 000,00
Иные закупки товаров, работ и услуг для обеспечения государственных (муниципальных) нужд	200	775	0502	0660524340	240	1 500 000,00	0,00	1 500 000,00
Прочая закупка товаров, работ и услуг	200	775	0502	0660524340	244	1 500 000,00	0,00	1 500 000,00
Расходы на обслуживание, ревизию водовода от сопки Опорной до РВЧ на о. Русский до постановки объекта на кадастровый учёт	200	775	0502	0660524480	000	1 945 055,20	0,00	1 945 055,20
Закупка товаров, работ и услуг для обеспечения государственных (муниципальных) нужд	200	775	0502	0660524480	200	1 945 055,20	0,00	1 945 055,20
Иные закупки товаров, работ и услуг для обеспечения государственных (муниципальных) нужд	200	775	0502	0660524480	240	1 945 055,20	0,00	1 945 055,20
Прочая закупка товаров, работ и услуг	200	775	0502	0660524480	244	1 945 055,20	0,00	1 945 055,20
Расходы, связанные с исполнением судебных актов и решений налоговых органов	200	775	0502	0660529050	000	1 610 288,81	1 609 261,50	1 027,31
Капитальные вложения в объекты государственной (муниципальной) собственности	200	775	0502	0660529050	400	1 558 874,81	1 557 847,50	1 027,31
Бюджетные инвестиции	200	775	0502	0660529050	410	1 558 874,81	1 557 847,50	1 027,31
Бюджетные инвестиции в объекты капитального строительства государственной (муниципальной) собственности	200	775	0502	0660529050	414	1 558 874,81	1 557 847,50	1 027,31
Иные бюджетные ассигнования	200	775	0502	0660529050	800	51 414,00	51 414,00	0,00
Исполнение судебных актов	200	775	0502	0660529050	830	51 414,00	51 414,00	0,00
Исполнение судебных актов Российской Федерации и мировых соглашений по возмещению причиненного вреда	200	775	0502	0660529050	831	51 414,00	51 414,00	0,00
СОЦИАЛЬНАЯ ПОЛИТИКА	200	775	1000	0600000000	000	29 456 342,20	5 135 272,42	24 321 069,78
Охрана семьи и детства	200	775	1004	0600000000	000	29 456 342,20	5 135 272,42	24 321 069,78
Подпрограмма "Обеспечение жилыми помещениями детей-сирот, детей, оставшихся без попечения родителей, лиц из числа детей-сирот и детей, оставшихся без попечения родителей"	200	775	1004	0650000000	000	29 456 342,20	5 135 272,42	24 321 069,78
Основное мероприятие "Выполнение обязательств по обеспечению жилыми помещениями детей-сирот и детей, оставшихся без попечения родителей, лиц из числа детей-сирот и детей, оставшихся без попечения родителей"	200	775	1004	0650100000	000	29 456 342,20	5 135 272,42	24 321 069,78
Ремонт жилых помещений, предназначенных для детей-сирот, детей, оставшихся без попечения родителей, лиц из числа детей-сирот и детей, оставшихся без попечения родителей	200	775	1004	0650124120	000	24 610 040,00	288 970,22	24 321 069,78
Закупка товаров, работ и услуг для обеспечения государственных (муниципальных) нужд	200	775	1004	0650124120	200	24 610 040,00	288 970,22	24 321 069,78
Иные закупки товаров, работ и услуг для обеспечения государственных (муниципальных) нужд	200	775	1004	0650124120	240	24 610 040,00	288 970,22	24 321 069,78
Прочая закупка товаров, работ и услуг	200	775	1004	0650124120	244	24 610 040,00	288 970,22	24 321 069,78
Расходы, связанные с исполнением судебных актов и решений налоговых органов	200	775	1004	0650129050	000	4 846 302,20	4 846 302,20	0,00
Капитальные вложения в объекты государственной (муниципальной) собственности	200	775	1004	0650129050	400	4 799 305,20	4 799 305,20	0,00
Бюджетные инвестиции	200	775	1004	0650129050	410	4 799 305,20	4 799 305,20	0,00
Бюджетные инвестиции в объекты капитального строительства государственной (муниципальной) собственности	200	775	1004	0650129050	414	4 799 305,20	4 799 305,20	0,00
Иные бюджетные ассигнования	200	775	1004	0650129050	800	46 997,00	46 997,00	0,00
Исполнение судебных актов	200	775	1004	0650129050	830	46 997,00	46 997,00	0,00
Исполнение судебных актов Российской Федерации и мировых соглашений по возмещению причиненного вреда	200	775	1004	0650129050	831	46 997,00	46 997,00	0,00
Министерство имущественных и земельных отношений Приморского края	200	779	0000	0600000000	000	750 000 000,00	30 539 362,24	719 460 637,76
СОЦИАЛЬНАЯ ПОЛИТИКА	200	779	1000	0600000000	000	750 000 000,00	30 539 362,24	719 460 637,76
Охрана семьи и детства	200	779	1004	0600000000	000	750 000 000,00	30 539 362,24	719 460 637,76
Подпрограмма "Обеспечение жилыми помещениями детей-сирот, детей, оставшихся без попечения родителей, лиц из числа детей-сирот и детей, оставшихся без попечения родителей"	200	779	1004	0650000000	000	750 000 000,00	30 539 362,24	719 460 637,76
Основное мероприятие "Выполнение обязательств по обеспечению жилыми помещениями детей-сирот и детей, оставшихся без попечения родителей, лиц из числа детей-сирот и детей, оставшихся без попечения родителей"	200	779	1004	0650100000	000	750 000 000,00	30 539 362,24	719 460 637,76
Обеспечение детей-сирот и детей, оставшихся без попечения родителей, лиц из числа детей-сирот и детей, оставшихся без попечения родителей, жилыми помещениями за счет благотворительного пожертвования	200	779	1004	0650143580	000	550 000 000,00	0,00	550 000 000,00
Капитальные вложения в объекты государственной (муниципальной) собственности	200	779	1004	0650143580	400	550 000 000,00	0,00	550 000 000,00
Бюджетные инвестиции	200	779	1004	0650143580	410	550 000 000,00	0,00	550 000 000,00
Бюджетные инвестиции на приобретение объектов недвижимого имущества в государственную (муниципальную) собственность	200	779	1004	0650143580	412	550 000 000,00	0,00	550 000 000,00
Обеспечение детей-сирот и детей, оставшихся без попечения родителей, лиц из числа детей-сирот и детей, оставшихся без попечения родителей, жилыми помещениями	200	779	1004	06501R0820	000	200 000 000,00	30 539 362,24	169 460 637,76
Капитальные вложения в объекты государственной (муниципальной) собственности	200	779	1004	06501R0820	400	200 000 000,00	30 539 362,24	169 460 637,76
Бюджетные инвестиции	200	779	1004	06501R0820	410	200 000 000,00	30 539 362,24	169 460 637,76
Бюджетные инвестиции на приобретение объектов недвижимого имущества в государственную (муниципальную) собственность	200	779	1004	06501R0820	412	200 000 000,00	30 539 362,24	169 460 637,76
Государственная жилищная инспекция Приморского края	200	795	0000	0600000000	000	57 745 024,00	27 597 962,91	30 147 061,09
ЖИЛИЩНО-КОММУНАЛЬНОЕ ХОЗЯЙСТВО	200	795	0500	0600000000	000	57 745 024,00	27 597 962,91	30 147 061,09
Другие вопросы в области жилищно-коммунального хозяйства	200	795	0505	0600000000	000	57 745 024,00	27 597 962,91	30 147 061,09

Подпрограмма "Обеспечение деятельности органов исполнительной власти, осуществляющих реализацию государственной программы"	200	795	0505	0690000000	000	57 745 024,00	27 597 962,91	30 147 061,09
Основное мероприятие "Повышение эффективности государственного управления в сфере градостроения и жилищно-коммунального хозяйства"	200	795	0505	0690200000	000	57 745 024,00	27 597 962,91	30 147 061,09
Руководство и управление в сфере установленных функций органов государственной власти Приморского края	200	795	0505	0690210030	000	57 700 524,00	27 553 462,91	30 147 061,09
Расходы на выплаты персоналу в целях обеспечения выполнения функций государственными (муниципальными) органами, казенными учреждениями, органами управления государственными внебюджетными фондами	200	795	0505	0690210030	100	56 430 224,00	27 304 989,92	29 125 234,08
Расходы на выплаты персоналу государственных (муниципальных) органов	200	795	0505	0690210030	120	56 430 224,00	27 304 989,92	29 125 234,08
Фонд оплаты труда государственных (муниципальных) органов	200	795	0505	0690210030	121	42 872 899,00	20 970 161,46	21 902 737,54
Иные выплаты персоналу государственных (муниципальных) органов, за исключением фонда оплаты труда	200	795	0505	0690210030	122	609 710,00	33 460,00	576 250,00
Взносы по обязательному социальному страхованию на выплаты денежного содержания и иные выплаты работникам государственных (муниципальных) органов	200	795	0505	0690210030	129	12 947 615,00	6 301 368,46	6 646 246,54
Закупка товаров, работ и услуг для обеспечения государственных (муниципальных) нужд	200	795	0505	0690210030	200	1 270 300,00	248 472,99	1 021 827,01
Иные закупки товаров, работ и услуг для обеспечения государственных (муниципальных) нужд	200	795	0505	0690210030	240	1 270 300,00	248 472,99	1 021 827,01
Прочая закупка товаров, работ и услуг	200	795	0505	0690210030	244	1 270 300,00	248 472,99	1 021 827,01
Расходы, связанные с исполнением судебных актов и решений налоговых органов	200	795	0505	0690229050	000	44 500,00	44 500,00	0,00
Иные бюджетные ассигнования	200	795	0505	0690229050	800	44 500,00	44 500,00	0,00
Исполнение судебных актов	200	795	0505	0690229050	830	44 500,00	44 500,00	0,00
Исполнение судебных актов Российской Федерации и мировых соглашений по возмещению причиненного вреда	200	795	0505	0690229050	831	44 500,00	44 500,00	0,00
Государственная программа Приморского края "Защита населения и территории от чрезвычайных ситуаций, обеспечение пожарной безопасности и безопасности людей на водных объектах Приморского края" на 2020-2027 годы	200	000	0000	0700000000	000	1 480 952 599,13	688 151 658,00	792 800 941,13
Министерство сельского хозяйства Приморского края	200	758	0000	0700000000	000	4 227 500,00	1 703 946,82	2 523 553,18
НАЦИОНАЛЬНАЯ БЕЗОПАСНОСТЬ И ПРАВООХРАНИТЕЛЬНАЯ ДЕЯТЕЛЬНОСТЬ	200	758	0300	0700000000	000	4 227 500,00	1 703 946,82	2 523 553,18
Защита населения и территории от чрезвычайных ситуаций природного и техногенного характера, гражданская оборона	200	758	0309	0700000000	000	4 227 500,00	1 703 946,82	2 523 553,18
Подпрограмма "Предупреждение чрезвычайных ситуаций природного и техногенного характера в Приморском крае"	200	758	0309	0730000000	000	4 227 500,00	1 703 946,82	2 523 553,18
Основное мероприятие "Меры по предупреждению чрезвычайных ситуаций муниципального характера, направленные на недопущение затопления сельских населенных пунктов Приморского края, расположенных на береговой территории озера Ханка"	200	758	0309	0730200000	000	4 227 500,00	1 703 946,82	2 523 553,18
Субсидии бюджетам муниципальных образований на проведение мер по предупреждению чрезвычайных ситуаций муниципального характера, направленные на недопущение затопления сельских населенных пунктов Приморского края, расположенных на береговой территории озера Ханка	200	758	0309	0730292200	000	4 227 500,00	1 703 946,82	2 523 553,18
Межбюджетные трансферты	200	758	0309	0730292200	500	4 227 500,00	1 703 946,82	2 523 553,18
Субсидии	200	758	0309	0730292200	520	4 227 500,00	1 703 946,82	2 523 553,18
Субсидии, за исключением субсидий на софинансирование капитальных вложений в объекты государственной (муниципальной) собственности	200	758	0309	0730292200	521	4 227 500,00	1 703 946,82	2 523 553,18
Министерство по делам гражданской обороны, защиты от чрезвычайных ситуаций и ликвидации последствий стихийных бедствий Приморского края	200	769	0000	0700000000	000	1 457 095 099,13	685 731 977,78	771 363 121,35
НАЦИОНАЛЬНАЯ БЕЗОПАСНОСТЬ И ПРАВООХРАНИТЕЛЬНАЯ ДЕЯТЕЛЬНОСТЬ	200	769	0300	0700000000	000	1 444 095 867,13	678 990 025,59	765 105 841,54
Защита населения и территории от чрезвычайных ситуаций природного и техногенного характера, гражданская оборона	200	769	0309	0700000000	000	246 482 579,00	98 513 458,01	147 969 120,99
Подпрограмма "Снижение рисков и смягчение последствий чрезвычайных ситуаций природного и техногенного характера в Приморском крае"	200	769	0309	0710000000	000	246 482 579,00	98 513 458,01	147 969 120,99
Основное мероприятие "Создание единой системы оповещения и информирования населения об опасностях"	200	769	0309	0710100000	000	26 876 390,00	0,00	26 876 390,00
Создание и дооснащение единой системы оповещения населения об опасностях, возникающих при ведении военных действий или вследствие этих действий, а также при возникновении чрезвычайных ситуаций природного и техногенного характера и осуществлении мероприятий по гражданской обороне и мобилизационной подготовке	200	769	0309	0710120560	000	26 876 390,00	0,00	26 876 390,00
Закупка товаров, работ и услуг для обеспечения государственных (муниципальных) нужд	200	769	0309	0710120560	200	26 876 390,00	0,00	26 876 390,00
Иные закупки товаров, работ и услуг для обеспечения государственных (муниципальных) нужд	200	769	0309	0710120560	240	26 876 390,00	0,00	26 876 390,00
Прочая закупка товаров, работ и услуг	200	769	0309	0710120560	244	26 876 390,00	0,00	26 876 390,00
Основное мероприятие "Обеспечение эксплуатации комплексных систем безопасности Приморского края"	200	769	0309	0710200000	000	40 950 000,00	16 952 883,55	23 997 116,45
Обеспечение эксплуатации комплексных систем безопасности Приморского края (расходы на ремонт, техническое обслуживание и оказание услуг на каналы связи)	200	769	0309	0710223670	000	40 950 000,00	16 952 883,55	23 997 116,45
Закупка товаров, работ и услуг для обеспечения государственных (муниципальных) нужд	200	769	0309	0710223670	200	40 950 000,00	16 952 883,55	23 997 116,45
Иные закупки товаров, работ и услуг для обеспечения государственных (муниципальных) нужд	200	769	0309	0710223670	240	40 950 000,00	16 952 883,55	23 997 116,45
Прочая закупка товаров, работ и услуг	200	769	0309	0710223670	244	40 950 000,00	16 952 883,55	23 997 116,45
Основное мероприятие "Развитие материально-технической базы для защиты населения и территории от чрезвычайных ситуаций"	200	769	0309	0710300000	000	3 000 000,00	1 818 406,53	1 181 593,47
Развитие материально-технической базы спасателей Приморского края, в том числе на водных объектах	200	769	0309	0710323190	000	3 000 000,00	1 818 406,53	1 181 593,47
Закупка товаров, работ и услуг для обеспечения государственных (муниципальных) нужд	200	769	0309	0710323190	200	3 000 000,00	1 818 406,53	1 181 593,47
Иные закупки товаров, работ и услуг для обеспечения государственных (муниципальных) нужд	200	769	0309	0710323190	240	3 000 000,00	1 818 406,53	1 181 593,47
Прочая закупка товаров, работ и услуг	200	769	0309	0710323190	244	3 000 000,00	1 818 406,53	1 181 593,47
Основное мероприятие "Осуществление подготовки и содержание в готовности органов управления, необходимых сил и средств для защиты населения и территорий от чрезвычайных ситуаций"	200	769	0309	0710500000	000	175 656 189,00	79 742 167,93	95 914 021,07
Руководство и управление в сфере установленных функций органов государственной власти Приморского края	200	769	0309	0710510030	000	21 326 934,00	8 054 455,88	13 272 478,12
Расходы на выплаты персоналу в целях обеспечения выполнения функций государственными (муниципальными) органами, казенными учреждениями, органами управления государственными внебюджетными фондами	200	769	0309	0710510030	100	20 863 674,00	7 970 955,88	12 892 718,12
Расходы на выплаты персоналу государственных (муниципальных) органов	200	769	0309	0710510030	120	20 863 674,00	7 970 955,88	12 892 718,12
Фонд оплаты труда государственных (муниципальных) органов	200	769	0309	0710510030	121	15 820 372,00	6 195 310,38	9 625 061,62
Иные выплаты персоналу государственных (муниципальных) органов, за исключением фонда оплаты труда	200	769	0309	0710510030	122	265 550,00	21 660,00	243 890,00
Взносы по обязательному социальному страхованию на выплаты денежного содержания и иные выплаты работникам государственных (муниципальных) органов	200	769	0309	0710510030	129	4 777 752,00	1 753 985,50	3 023 766,50
Закупка товаров, работ и услуг для обеспечения государственных (муниципальных) нужд	200	769	0309	0710510030	200	358 070,00	3 500,00	354 570,00
Иные закупки товаров, работ и услуг для обеспечения государственных (муниципальных) нужд	200	769	0309	0710510030	240	358 070,00	3 500,00	354 570,00
Прочая закупка товаров, работ и услуг	200	769	0309	0710510030	244	358 070,00	3 500,00	354 570,00
Иные бюджетные ассигнования	200	769	0309	0710510030	800	105 190,00	80 000,00	25 190,00
Уплата налогов, сборов и иных платежей	200	769	0309	0710510030	850	105 190,00	80 000,00	25 190,00
Уплата прочих налогов, сборов	200	769	0309	0710510030	852	25 190,00	0,00	25 190,00
Уплата иных платежей	200	769	0309	0710510030	853	80 000,00	80 000,00	0,00

Расходы на обеспечение деятельности (оказание услуг, выполнение работ) краевых государственных учреждений	200	769	0309	0710570590	000	154 329 255,00	71 687 712,05	82 641 542,95
Расходы на выплаты персоналу в целях обеспечения выполнения функций государственными (муниципальными) органами, казенными учреждениями, органами управления государственными внебюджетными фондами	200	769	0309	0710570590	100	125 643 528,00	63 474 306,91	62 169 221,09
Расходы на выплаты персоналу казенных учреждений	200	769	0309	0710570590	110	125 643 528,00	63 474 306,91	62 169 221,09
Фонд оплаты труда учреждений	200	769	0309	0710570590	111	95 486 581,00	48 729 186,91	46 757 394,09
Иные выплаты персоналу учреждений, за исключением фонда оплаты труда	200	769	0309	0710570590	112	1 320 000,00	1 120,00	1 318 880,00
Взносы по обязательному социальному страхованию на выплаты по оплате труда работников и иные выплаты работникам учреждений	200	769	0309	0710570590	119	28 836 947,00	14 744 000,00	14 092 947,00
Закупка товаров, работ и услуг для обеспечения государственных (муниципальных) нужд	200	769	0309	0710570590	200	25 631 738,00	6 729 724,14	18 902 013,86
Иные закупки товаров, работ и услуг для обеспечения государственных (муниципальных) нужд	200	769	0309	0710570590	240	25 631 738,00	6 729 724,14	18 902 013,86
Закупка товаров, работ, услуг в целях капитального ремонта государственного (муниципального) имущества	200	769	0309	0710570590	243	1 227 103,00	0,00	1 227 103,00
Прочая закупка товаров, работ и услуг	200	769	0309	0710570590	244	24 404 635,00	6 729 724,14	17 674 910,86
Иные бюджетные ассигнования	200	769	0309	0710570590	800	3 053 989,00	1 483 681,00	1 570 308,00
Уплата налогов, сборов и иных платежей	200	769	0309	0710570590	850	3 053 989,00	1 483 681,00	1 570 308,00
Уплата налога на имущество организаций и земельного налога	200	769	0309	0710570590	851	2 771 749,00	1 386 503,00	1 385 246,00
Уплата прочих налогов, сборов	200	769	0309	0710570590	852	182 240,00	95 000,00	87 240,00
Уплата иных платежей	200	769	0309	0710570590	853	100 000,00	2 178,00	97 822,00
Обеспечение пожарной безопасности	200	769	0310	0700000000	000	1 197 613 288,13	580 476 567,58	617 136 720,55
Подпрограмма "Пожарная безопасность"	200	769	0310	0720000000	000	1 197 613 288,13	580 476 567,58	617 136 720,55
Основное мероприятие "Развитие материально-технической базы государственной противопожарной службы Приморского края"	200	769	0310	0720100000	000	79 749 591,13	52 992 204,27	26 757 386,86
Модернизация автопарка спецтехники, пожарно-технического вооружения и другого пожарно-спасательного имущества государственной противопожарной службы Приморского края	200	769	0310	0720121120	000	79 749 591,13	52 992 204,27	26 757 386,86
Закупка товаров, работ и услуг для обеспечения государственных (муниципальных) нужд	200	769	0310	0720121120	200	79 749 591,13	52 992 204,27	26 757 386,86
Иные закупки товаров, работ и услуг для обеспечения государственных (муниципальных) нужд	200	769	0310	0720121120	240	79 749 591,13	52 992 204,27	26 757 386,86
Прочая закупка товаров, работ и услуг	200	769	0310	0720121120	244	79 749 591,13	52 992 204,27	26 757 386,86
Основное мероприятие "Организация выполнения и осуществление мер пожарной безопасности в Приморском крае"	200	769	0310	0720300000	000	1 117 863 697,00	527 484 363,31	590 379 333,69
Личное страхование добровольных пожарных Приморского края	200	769	0310	0720320660	000	300 000,00	0,00	300 000,00
Закупка товаров, работ и услуг для обеспечения государственных (муниципальных) нужд	200	769	0310	0720320660	200	300 000,00	0,00	300 000,00
Иные закупки товаров, работ и услуг для обеспечения государственных (муниципальных) нужд	200	769	0310	0720320660	240	300 000,00	0,00	300 000,00
Прочая закупка товаров, работ и услуг	200	769	0310	0720320660	244	300 000,00	0,00	300 000,00
Расходы на обеспечение деятельности (оказание услуг, выполнение работ) краевых государственных учреждений	200	769	0310	0720370590	000	1 117 563 697,00	527 484 363,31	590 079 333,69
Расходы на выплаты персоналу в целях обеспечения выполнения функций государственными (муниципальными) органами, казенными учреждениями, органами управления государственными внебюджетными фондами	200	769	0310	0720370590	100	975 721 438,00	480 829 758,90	494 891 679,10
Расходы на выплаты персоналу казенных учреждений	200	769	0310	0720370590	110	975 721 438,00	480 829 758,90	494 891 679,10
Фонд оплаты труда учреждений	200	769	0310	0720370590	111	745 682 372,00	370 542 575,09	375 139 796,91
Иные выплаты персоналу учреждений, за исключением фонда оплаты труда	200	769	0310	0720370590	112	4 842 990,00	285 848,67	4 557 141,33
Взносы по обязательному социальному страхованию на выплаты по оплате труда работников и иные выплаты работникам учреждений	200	769	0310	0720370590	119	225 196 076,00	110 001 335,14	115 194 740,86
Закупка товаров, работ и услуг для обеспечения государственных (муниципальных) нужд	200	769	0310	0720370590	200	136 139 321,84	43 285 353,84	92 853 968,00
Иные закупки товаров, работ и услуг для обеспечения государственных (муниципальных) нужд	200	769	0310	0720370590	240	136 139 321,84	43 285 353,84	92 853 968,00
Закупка товаров, работ, услуг в целях капитального ремонта государственного (муниципального) имущества	200	769	0310	0720370590	243	4 514 342,00	0,00	4 514 342,00
Прочая закупка товаров, работ и услуг	200	769	0310	0720370590	244	131 624 979,84	43 285 353,84	88 339 626,00
Иные бюджетные ассигнования	200	769	0310	0720370590	800	5 702 937,16	3 369 250,57	2 333 686,59
Исполнение судебных актов	200	769	0310	0720370590	830	656 289,16	656 289,16	0,00
Исполнение судебных актов Российской Федерации и мировых соглашений по возмещению причиненного вреда	200	769	0310	0720370590	831	656 289,16	656 289,16	0,00
Уплата налогов, сборов и иных платежей	200	769	0310	0720370590	850	5 046 648,00	2 712 961,41	2 333 686,59
Уплата налога на имущество организаций и земельного налога	200	769	0310	0720370590	851	2 360 487,00	1 265 121,75	1 095 365,25
Уплата прочих налогов, сборов	200	769	0310	0720370590	852	2 236 581,00	1 384 687,16	851 893,84
Уплата иных платежей	200	769	0310	0720370590	853	449 580,00	63 152,50	386 427,50
ОБРАЗОВАНИЕ	200	769	0700	0700000000	000	12 899 232,00	6 741 952,19	6 157 279,81
Профессиональная подготовка, переподготовка и повышение квалификации	200	769	0705	0700000000	000	12 899 232,00	6 741 952,19	6 157 279,81
Подпрограмма "Снижение рисков и смягчение последствий чрезвычайных ситуаций природного и техногенного характера в Приморском крае"	200	769	0705	0710000000	000	10 511 232,00	5 001 843,39	5 509 388,61
Основное мероприятие "Осуществление подготовки и содержание в готовности органов управления, необходимых сил и средств для защиты населения и территорий от чрезвычайных ситуаций"	200	769	0705	0710500000	000	10 511 232,00	5 001 843,39	5 509 388,61
Расходы на обеспечение деятельности (оказание услуг, выполнение работ) краевых государственных учреждений	200	769	0705	0710570590	000	10 511 232,00	5 001 843,39	5 509 388,61
Расходы на выплаты персоналу в целях обеспечения выполнения функций государственными (муниципальными) органами, казенными учреждениями, органами управления государственными внебюджетными фондами	200	769	0705	0710570590	100	8 171 032,00	3 932 549,39	4 238 482,61
Расходы на выплаты персоналу казенных учреждений	200	769	0705	0710570590	110	8 171 032,00	3 932 549,39	4 238 482,61
Фонд оплаты труда учреждений	200	769	0705	0710570590	111	6 264 233,00	3 007 646,53	3 256 586,47
Иные выплаты персоналу учреждений, за исключением фонда оплаты труда	200	769	0705	0710570590	112	15 000,00	0,00	15 000,00
Взносы по обязательному социальному страхованию на выплаты по оплате труда работников и иные выплаты работникам учреждений	200	769	0705	0710570590	119	1 891 799,00	924 902,86	966 896,14
Закупка товаров, работ и услуг для обеспечения государственных (муниципальных) нужд	200	769	0705	0710570590	200	2 218 385,00	1 009 345,25	1 209 039,75
Иные закупки товаров, работ и услуг для обеспечения государственных (муниципальных) нужд	200	769	0705	0710570590	240	2 218 385,00	1 009 345,25	1 209 039,75
Прочая закупка товаров, работ и услуг	200	769	0705	0710570590	244	2 218 385,00	1 009 345,25	1 209 039,75
Иные бюджетные ассигнования	200	769	0705	0710570590	800	121 815,00	59 948,75	61 866,25
Уплата налогов, сборов и иных платежей	200	769	0705	0710570590	850	121 815,00	59 948,75	61 866,25
Уплата налога на имущество организаций и земельного налога	200	769	0705	0710570590	851	111 635,00	59 948,75	51 686,25
Уплата прочих налогов, сборов	200	769	0705	0710570590	852	5 180,00	0,00	5 180,00
Уплата иных платежей	200	769	0705	0710570590	853	5 000,00	0,00	5 000,00
Подпрограмма "Предупреждение чрезвычайных ситуаций природного и техногенного характера в Приморском крае"	200	769	0705	0730000000	000	2 388 000,00	1 740 108,80	647 891,20
Основное мероприятие "Внедрение образовательных программ с применением электронного обучения и дистанционных образовательных технологий в краевые государственные образовательные казенные учреждения дополнительного профессионального образования Приморского края"	200	769	0705	0730300000	000	2 388 000,00	1 740 108,80	647 891,20
Создание и сопровождение системы дистанционного обучения на базе Учебно-методического центра по гражданской обороне, чрезвычайным ситуациям и пожарной безопасности Приморского края	200	769	0705	0730324310	000	2 388 000,00	1 740 108,80	647 891,20
Закупка товаров, работ и услуг для обеспечения государственных (муниципальных) нужд	200	769	0705	0730324310	200	2 388 000,00	1 740 108,80	647 891,20
Иные закупки товаров, работ и услуг для обеспечения государственных (муниципальных) нужд	200	769	0705	0730324310	240	2 388 000,00	1 740 108,80	647 891,20
Прочая закупка товаров, работ и услуг	200	769	0705	0730324310	244	2 388 000,00	1 740 108,80	647 891,20
СОЦИАЛЬНАЯ ПОЛИТИКА	200	769	1000	0700000000	000	100 000,00	0,00	100 000,00
Социальное обеспечение населения	200	769	1003	0700000000	000	100 000,00	0,00	100 000,00
Подпрограмма "Пожарная безопасность"	200	769	1003	0720000000	000	100 000,00	0,00	100 000,00

Основное мероприятие "Организация выполнения и осуществление мер пожарной безопасности в Приморском крае"	200	769	1003	0720300000	000	100 000,00	0,00	100 000,00
Выплата единовременного пособия в случае гибели (смерти) работников противопожарной службы Приморского края, наступившей при исполнении служебных обязанностей	200	769	1003	0720381370	000	100 000,00	0,00	100 000,00
Социальное обеспечение и иные выплаты населению	200	769	1003	0720381370	300	100 000,00	0,00	100 000,00
Социальные выплаты гражданам, кроме публичных нормативных социальных выплат	200	769	1003	0720381370	320	100 000,00	0,00	100 000,00
Пособия, компенсации и иные социальные выплаты гражданам, кроме публичных нормативных обязательств	200	769	1003	0720381370	321	100 000,00	0,00	100 000,00
Департамент информационной политики Приморского края	200	771	0000	0700000000	000	2 172 000,00	0,00	2 172 000,00
НАЦИОНАЛЬНАЯ БЕЗОПАСНОСТЬ И ПРАВООХРАНИТЕЛЬНАЯ ДЕЯТЕЛЬНОСТЬ	200	771	0300	0700000000	000	2 172 000,00	0,00	2 172 000,00
Обеспечение пожарной безопасности	200	771	0310	0700000000	000	2 172 000,00	0,00	2 172 000,00
Подпрограмма "Пожарная безопасность"	200	771	0310	0720000000	000	2 172 000,00	0,00	2 172 000,00
Основное мероприятие "Организация выполнения и осуществление мер пожарной безопасности в Приморском крае"	200	771	0310	0720300000	000	2 172 000,00	0,00	2 172 000,00
Противопожарная пропаганда	200	771	0310	0720320640	000	2 172 000,00	0,00	2 172 000,00
Закупка товаров, работ и услуг для обеспечения государственных (муниципальных) нужд	200	771	0310	0720320640	200	2 172 000,00	0,00	2 172 000,00
Иные закупки товаров, работ и услуг для обеспечения государственных (муниципальных) нужд	200	771	0310	0720320640	240	2 172 000,00	0,00	2 172 000,00
Прочая закупка товаров, работ и услуг	200	771	0310	0720320640	244	2 172 000,00	0,00	2 172 000,00
Министерство строительства Приморского края	200	775	0000	0700000000	000	17 458 000,00	715 733,40	16 742 266,60
НАЦИОНАЛЬНАЯ БЕЗОПАСНОСТЬ И ПРАВООХРАНИТЕЛЬНАЯ ДЕЯТЕЛЬНОСТЬ	200	775	0300	0700000000	000	17 458 000,00	715 733,40	16 742 266,60
Обеспечение пожарной безопасности	200	775	0310	0700000000	000	17 458 000,00	715 733,40	16 742 266,60
Подпрограмма "Пожарная безопасность"	200	775	0310	0720000000	000	17 458 000,00	715 733,40	16 742 266,60
Основное мероприятие "Приобретение, строительство и реконструкция объектов государственной противопожарной службы Приморского края"	200	775	0310	0720200000	000	17 458 000,00	715 733,40	16 742 266,60
Оказание услуг по охране объектов пожарной охраны	200	775	0310	0720223300	000	1 600 000,00	398 762,40	1 201 237,60
Закупка товаров, работ и услуг для обеспечения государственных (муниципальных) нужд	200	775	0310	0720223300	200	1 600 000,00	398 762,40	1 201 237,60
Иные закупки товаров, работ и услуг для обеспечения государственных (муниципальных) нужд	200	775	0310	0720223300	240	1 600 000,00	398 762,40	1 201 237,60
Прочая закупка товаров, работ и услуг	200	775	0310	0720223300	244	1 600 000,00	398 762,40	1 201 237,60
Строительство объекта пожарной охраны на четыре выезда в п. Анучино Приморского края, в том числе проектно-изыскательские работы	200	775	0310	0720240940	000	3 000 000,00	79 949,00	2 920 051,00
Капитальные вложения в объекты государственной (муниципальной) собственности	200	775	0310	0720240940	400	3 000 000,00	79 949,00	2 920 051,00
Бюджетные инвестиции	200	775	0310	0720240940	410	3 000 000,00	79 949,00	2 920 051,00
Бюджетные инвестиции в объекты капитального строительства государственной (муниципальной) собственности	200	775	0310	0720240940	414	3 000 000,00	79 949,00	2 920 051,00
Строительство объекта пожарной охраны на два выезда в с. Малиново Приморского края, в том числе проектно-изыскательские работы	200	775	0310	0720240950	000	4 000 000,00	79 949,00	3 920 051,00
Капитальные вложения в объекты государственной (муниципальной) собственности	200	775	0310	0720240950	400	4 000 000,00	79 949,00	3 920 051,00
Бюджетные инвестиции	200	775	0310	0720240950	410	4 000 000,00	79 949,00	3 920 051,00
Бюджетные инвестиции в объекты капитального строительства государственной (муниципальной) собственности	200	775	0310	0720240950	414	4 000 000,00	79 949,00	3 920 051,00
Строительство объекта пожарной охраны на четыре выезда в пгт Смоляниново Шкотовского района Приморского края, в том числе проектно-изыскательские работы	200	775	0310	0720241560	000	3 000 000,00	79 949,00	2 920 051,00
Капитальные вложения в объекты государственной (муниципальной) собственности	200	775	0310	0720241560	400	3 000 000,00	79 949,00	2 920 051,00
Бюджетные инвестиции	200	775	0310	0720241560	410	3 000 000,00	79 949,00	2 920 051,00
Бюджетные инвестиции в объекты капитального строительства государственной (муниципальной) собственности	200	775	0310	0720241560	414	3 000 000,00	79 949,00	2 920 051,00
"Завершение строительства пожарного депо в с. Новопокровка Приморского края, в том числе проектно-изыскательские работы"	200	775	0310	0720241590	000	500 000,00	0,00	500 000,00
Капитальные вложения в объекты государственной (муниципальной) собственности	200	775	0310	0720241590	400	500 000,00	0,00	500 000,00
Бюджетные инвестиции	200	775	0310	0720241590	410	500 000,00	0,00	500 000,00
Бюджетные инвестиции в объекты капитального строительства государственной (муниципальной) собственности	200	775	0310	0720241590	414	500 000,00	0,00	500 000,00
Строительство пожарного депо 1-го типа (на 6 машин) в п. Новый Надеждинского муниципального района, в том числе проектно-изыскательские работы	200	775	0310	0720242200	000	5 058 000,00	77 124,00	4 980 876,00
Капитальные вложения в объекты государственной (муниципальной) собственности	200	775	0310	0720242200	400	5 058 000,00	77 124,00	4 980 876,00
Бюджетные инвестиции	200	775	0310	0720242200	410	5 058 000,00	77 124,00	4 980 876,00
Бюджетные инвестиции в объекты капитального строительства государственной (муниципальной) собственности	200	775	0310	0720242200	414	5 058 000,00	77 124,00	4 980 876,00
Строительство объекта пожарной охраны на два выезда в с. Береговое Владивостокского городского округа Приморского края, в том числе проектно-изыскательские работы	200	775	0310	0720243460	000	300 000,00	0,00	300 000,00
Капитальные вложения в объекты государственной (муниципальной) собственности	200	775	0310	0720243460	400	300 000,00	0,00	300 000,00
Бюджетные инвестиции	200	775	0310	0720243460	410	300 000,00	0,00	300 000,00
Бюджетные инвестиции в объекты капитального строительства государственной (муниципальной) собственности	200	775	0310	0720243460	414	300 000,00	0,00	300 000,00
Государственная программа Приморского края "Охрана окружающей среды Приморского края" на 2020-2027 годы	200	000	0000	0800000000	000	1 584 947 239,79	292 256 848,20	1 292 690 391,59
Министерство жилищно-коммунального хозяйства Приморского края	200	768	0000	0800000000	000	619 053 600,00	208 628 700,00	410 424 900,00
ЖИЛИЩНО-КОММУНАЛЬНОЕ ХОЗЯЙСТВО	200	768	0500	0800000000	000	619 053 600,00	208 628 700,00	410 424 900,00
Коммунальное хозяйство	200	768	0502	0800000000	000	619 053 600,00	208 628 700,00	410 424 900,00
Подпрограмма "Обращение с отходами в Приморском крае"	200	768	0502	0810000000	000	619 053 600,00	208 628 700,00	410 424 900,00
Основное мероприятие "Совершенствование системы обращения с твердыми коммунальными отходами в Приморском крае"	200	768	0502	0810100000	000	500 629 700,00	208 628 700,00	292 001 000,00
Субсидии на капитальные вложения в объекты капитального строительства собственности Приморского края краевым государственным унитарным предприятиям (на проведение мероприятий в области обращения с твердыми коммунальными отходами)	200	768	0502	0810142750	000	15 501 000,00	0,00	15 501 000,00
Капитальные вложения в объекты государственной (муниципальной) собственности	200	768	0502	0810142750	400	15 501 000,00	0,00	15 501 000,00
Субсидии бюджетным и автономным учреждениям, государственным (муниципальным) унитарным предприятиям на осуществление капитальных вложений в объекты капитального строительства государственной (муниципальной) собственности или приобретение объектов недвижимого имущества в государственную (муниципальную) собственность	200	768	0502	0810142750	460	15 501 000,00	0,00	15 501 000,00
Субсидии на осуществление капитальных вложений в объекты капитального строительства государственной (муниципальной) собственности государственным (муниципальным) унитарным предприятиям	200	768	0502	0810142750	466	15 501 000,00	0,00	15 501 000,00
Субсидии организациям в связи с оказанием услуг по обращению с твердыми коммунальными отходами на территории Приморского края	200	768	0502	0810161690	000	238 628 700,00	208 628 700,00	30 000 000,00
Иные бюджетные ассигнования	200	768	0502	0810161690	800	238 628 700,00	208 628 700,00	30 000 000,00
Субсидии юридическим лицам (кроме некоммерческих организаций), индивидуальным предпринимателям, физическим лицам - производителям товаров, работ, услуг	200	768	0502	0810161690	810	238 628 700,00	208 628 700,00	30 000 000,00
Субсидии (гранты в форме субсидий) на финансовое обеспечение затрат в связи с производством (реализацией) товаров, выполнением работ, оказанием услуг, не подлежащие казначейскому сопровождению	200	768	0502	0810161690	813	238 628 700,00	208 628 700,00	30 000 000,00

Субсидии региональному оператору на компенсацию выпадающих доходов, возникающих в результате установления льготного тарифа на услугу регионального оператора по обращению с твердыми коммунальными отходами	200	768	0502	0810161970	000	246 500 000,00	0,00	246 500 000,00
Иные бюджетные ассигнования	200	768	0502	0810161970	800	246 500 000,00	0,00	246 500 000,00
Субсидии юридическим лицам (кроме некоммерческих организаций), индивидуальным предпринимателям, физическим лицам - производителям товаров, работ, услуг	200	768	0502	0810161970	810	246 500 000,00	0,00	246 500 000,00
Субсидии на возмещение недополученных доходов и (или) возмещение фактически понесенных затрат в связи с производством (реализацией) товаров, выполнением работ, оказанием услуг	200	768	0502	0810161970	811	246 500 000,00	0,00	246 500 000,00
Федеральный проект "Комплексная система обращения с твердыми коммунальными отходами"	200	768	0502	081G200000	000	118 423 900,00	0,00	118 423 900,00
Обеспечение деятельности по оказанию коммунальной услуги населению по обращению с твердыми коммунальными отходами	200	768	0502	081G252680	000	118 423 900,00	0,00	118 423 900,00
Иные бюджетные ассигнования	200	768	0502	081G252680	800	118 423 900,00	0,00	118 423 900,00
Субсидии юридическим лицам (кроме некоммерческих организаций), индивидуальным предпринимателям, физическим лицам - производителям товаров, работ, услуг	200	768	0502	081G252680	810	118 423 900,00	0,00	118 423 900,00
Субсидии (гранты в форме субсидий) на финансовое обеспечение затрат в связи с производством (реализацией) товаров, выполнением работ, оказанием услуг, не подлежащие казначейскому сопровождению	200	768	0502	081G252680	813	118 423 900,00	0,00	118 423 900,00
Министерство строительства Приморского края	200	775	0000	0800000000	000	446 743 971,69	706 184,14	446 037 787,55
НАЦИОНАЛЬНАЯ ЭКОНОМИКА	200	775	0400	0800000000	000	46 095 853,69	406 869,04	45 688 984,65
Водное хозяйство	200	775	0406	0800000000	000	46 095 853,69	406 869,04	45 688 984,65
Подпрограмма "Развитие водохозяйственного комплекса Приморского края"	200	775	0406	0820000000	000	46 095 853,69	406 869,04	45 688 984,65
Основное мероприятие "Развитие водохозяйственного комплекса"	200	775	0406	0820100000	000	46 095 853,69	406 869,04	45 688 984,65
Строительство сооружений инженерной защиты от наводнений села Милоградово Ольгинского муниципального района, в том числе проектно-изыскательские работы	200	775	0406	0820142470	000	7 200 000,00	133 869,04	7 066 130,96
Капитальные вложения в объекты государственной (муниципальной) собственности	200	775	0406	0820142470	400	7 200 000,00	133 869,04	7 066 130,96
Бюджетные инвестиции	200	775	0406	0820142470	410	7 200 000,00	133 869,04	7 066 130,96
Бюджетные инвестиции в объекты капитального строительства государственной (муниципальной) собственности	200	775	0406	0820142470	414	7 200 000,00	133 869,04	7 066 130,96
Строительство сооружений инженерной защиты от наводнений с. Новомихайловка Чугуевского муниципального округа, финансируемых из краевого бюджета	200	775	0406	08201K0162	000	38 895 853,69	273 000,00	38 622 853,69
Капитальные вложения в объекты государственной (муниципальной) собственности	200	775	0406	08201K0162	400	38 895 853,69	273 000,00	38 622 853,69
Бюджетные инвестиции	200	775	0406	08201K0162	410	38 895 853,69	273 000,00	38 622 853,69
Бюджетные инвестиции в объекты капитального строительства государственной (муниципальной) собственности	200	775	0406	08201K0162	414	38 895 853,69	273 000,00	38 622 853,69
ОХРАНА ОКРУЖАЮЩЕЙ СРЕДЫ	200	775	0600	0800000000	000	400 648 118,00	299 315,10	400 348 802,90
Другие вопросы в области охраны окружающей среды	200	775	0605	0800000000	000	400 648 118,00	299 315,10	400 348 802,90
Подпрограмма "Обращение с отходами в Приморском крае"	200	775	0605	0810000000	000	400 648 118,00	299 315,10	400 348 802,90
Основное мероприятие "Повышение инвестиционной привлекательности сферы обращения с твердыми коммунальными и промышленными отходами"	200	775	0605	0810200000	000	400 648 118,00	299 315,10	400 348 802,90
"Проектно-изыскательские работы по рекультивации нарушенных земель на земельном участке на территории проектируемой второй карты в границах комплекса по переработке и утилизации твердых бытовых отходов в г. Владивостоке в районе б. Десантная (ул. Холмистая, 1)"	200	775	0605	0810223440	000	1 500 000,00	0,00	1 500 000,00
Закупка товаров, работ и услуг для обеспечения государственных (муниципальных) нужд	200	775	0605	0810223440	200	1 500 000,00	0,00	1 500 000,00
Иные закупки товаров, работ и услуг для обеспечения государственных (муниципальных) нужд	200	775	0605	0810223440	240	1 500 000,00	0,00	1 500 000,00
Прочая закупка товаров, работ и услуг	200	775	0605	0810223440	244	1 500 000,00	0,00	1 500 000,00
Инвестиции на рекультивацию нарушенных земель на земельном участке в границах комплекса по переработке и утилизации твердых бытовых отходов в г. Владивостоке в районе б. Десантная (ул. Холмистая, 1)	200	775	0605	0810242450	000	399 148 118,00	299 315,10	398 848 802,90
Капитальные вложения в объекты государственной (муниципальной) собственности	200	775	0605	0810242450	400	399 148 118,00	299 315,10	398 848 802,90
Бюджетные инвестиции	200	775	0605	0810242450	410	399 148 118,00	299 315,10	398 848 802,90
Бюджетные инвестиции в объекты капитального строительства государственной (муниципальной) собственности	200	775	0605	0810242450	414	399 148 118,00	299 315,10	398 848 802,90
Министерство природных ресурсов и охраны окружающей среды Приморского края	200	790	0000	0800000000	000	428 945 782,01	42 247 437,50	386 698 344,51
НАЦИОНАЛЬНАЯ ЭКОНОМИКА	200	790	0400	0800000000	000	405 629 614,67	41 999 463,14	363 630 151,53
Водное хозяйство	200	790	0406	0800000000	000	361 573 745,39	23 005 102,54	338 568 642,85
Подпрограмма "Развитие водохозяйственного комплекса Приморского края"	200	790	0406	0820000000	000	361 573 745,39	23 005 102,54	338 568 642,85
Основное мероприятие "Развитие водохозяйственного комплекса"	200	790	0406	0820100000	000	340 878 945,39	23 005 102,54	317 873 842,85
Проектирование, проектно-изыскательские работы для объектов инженерной защиты от негативного воздействия вод, расположенных на территории Приморского края	200	790	0406	0820122360	000	4 289 393,88	4 289 393,88	0,00
Закупка товаров, работ и услуг для обеспечения государственных (муниципальных) нужд	200	790	0406	0820122360	200	4 289 393,88	4 289 393,88	0,00
Иные закупки товаров, работ и услуг для обеспечения государственных (муниципальных) нужд	200	790	0406	0820122360	240	4 289 393,88	4 289 393,88	0,00
Прочая закупка товаров, работ и услуг	200	790	0406	0820122360	244	4 289 393,88	4 289 393,88	0,00
Мероприятия по определению границ зон затопления и подтопления	200	790	0406	0820123220	000	11 840 226,00	0,00	11 840 226,00
Закупка товаров, работ и услуг для обеспечения государственных (муниципальных) нужд	200	790	0406	0820123220	200	11 840 226,00	0,00	11 840 226,00
Иные закупки товаров, работ и услуг для обеспечения государственных (муниципальных) нужд	200	790	0406	0820123220	240	11 840 226,00	0,00	11 840 226,00
Прочая закупка товаров, работ и услуг	200	790	0406	0820123220	244	11 840 226,00	0,00	11 840 226,00
Субсидии бюджетам муниципальных образований Приморского края в целях софинансирования муниципальных программ (подпрограмм муниципальных программ) в области использования и охраны водных объектов	200	790	0406	0820192130	000	89 124 539,10	17 158 423,27	71 966 115,83
Межбюджетные трансферты	200	790	0406	0820192130	500	89 124 539,10	17 158 423,27	71 966 115,83
Субсидии	200	790	0406	0820192130	520	89 124 539,10	17 158 423,27	71 966 115,83
Консолидированные субсидии	200	790	0406	0820192130	523	89 124 539,10	17 158 423,27	71 966 115,83
Субсидии бюджетам муниципальных образований Приморского края на строительство, реконструкцию, капитальный ремонт гидротехнических сооружений (в том числе проектно-изыскательские работы), находящихся в муниципальной собственности, предназначенных для защиты от наводнений в результате прохождения паводков, софинансируемых из федерального бюджета	200	790	0406	08201R0160	000	235 624 786,41	1 557 285,39	234 067 501,02
Межбюджетные трансферты	200	790	0406	08201R0160	500	235 624 786,41	1 557 285,39	234 067 501,02
Субсидии	200	790	0406	08201R0160	520	235 624 786,41	1 557 285,39	234 067 501,02
Субсидии на софинансирование капитальных вложений в объекты государственной (муниципальной) собственности	200	790	0406	08201R0160	522	235 624 786,41	1 557 285,39	234 067 501,02
Основное мероприятие "Реализация переданных полномочий в области водных отношений"	200	790	0406	0820200000	000	20 694 800,00	0,00	20 694 800,00
Осуществление отдельных полномочий в области водных отношений	200	790	0406	0820251280	000	20 694 800,00	0,00	20 694 800,00
Закупка товаров, работ и услуг для обеспечения государственных (муниципальных) нужд	200	790	0406	0820251280	200	20 694 800,00	0,00	20 694 800,00
Иные закупки товаров, работ и услуг для обеспечения государственных (муниципальных) нужд	200	790	0406	0820251280	240	20 694 800,00	0,00	20 694 800,00
Прочая закупка товаров, работ и услуг	200	790	0406	0820251280	244	20 694 800,00	0,00	20 694 800,00
Другие вопросы в области национальной экономики	200	790	0412	0800000000	000	44 055 869,28	18 994 360,60	25 061 508,68
Подпрограмма "Обеспечение реализации государственной программы"	200	790	0412	0840000000	000	44 055 869,28	18 994 360,60	25 061 508,68
Основное мероприятие "Обеспечение реализации государственных функций и обеспечение государственного управления в сфере реализации государственной программы"	200	790	0412	0840100000	000	44 055 869,28	18 994 360,60	25 061 508,68
Руководство и управление в сфере установленных функций органов государственной власти Приморского края	200	790	0412	0840110030	000	37 656 746,00	16 592 573,32	21 064 172,68

Расходы на выплаты персоналу в целях обеспечения выполнения функций государственными (муниципальными) органами, казенными учреждениями, органами управления государственными внебюджетными фондами	200	790	0412	0840110030	100	36 715 152,00	16 561 105,88	20 154 046,12
Расходы на выплаты персоналу государственных (муниципальных) органов	200	790	0412	0840110030	120	36 715 152,00	16 561 105,88	20 154 046,12
Фонд оплаты труда государственных (муниципальных) органов	200	790	0412	0840110030	121	27 946 845,00	12 864 094,41	15 082 750,59
Иные выплаты персоналу государственных (муниципальных) органов, за исключением фонда оплаты труда	200	790	0412	0840110030	122	328 460,00	11 702,65	316 757,35
Взносы по обязательному социальному страхованию на выплаты денежного содержания и иные выплаты работникам государственных (муниципальных) органов	200	790	0412	0840110030	129	8 439 847,00	3 685 308,82	4 754 538,18
Закупка товаров, работ и услуг для обеспечения государственных (муниципальных) нужд	200	790	0412	0840110030	200	941 348,56	31 222,00	910 126,56
Иные закупки товаров, работ и услуг для обеспечения государственных (муниципальных) нужд	200	790	0412	0840110030	240	941 348,56	31 222,00	910 126,56
Прочая закупка товаров, работ и услуг	200	790	0412	0840110030	244	941 348,56	31 222,00	910 126,56
Иные бюджетные ассигнования	200	790	0412	0840110030	800	245,44	245,44	0,00
Уплата налогов, сборов и иных платежей	200	790	0412	0840110030	850	245,44	245,44	0,00
Уплата иных платежей	200	790	0412	0840110030	853	245,44	245,44	0,00
Управление и распоряжение имуществом, находящимся в собственности и ведении Приморского края	200	790	0412	0840120780	000	5 400 000,00	1 402 664,00	3 997 336,00
Иные бюджетные ассигнования	200	790	0412	0840120780	800	5 400 000,00	1 402 664,00	3 997 336,00
Уплата налогов, сборов и иных платежей	200	790	0412	0840120780	850	5 400 000,00	1 402 664,00	3 997 336,00
Уплата налога на имущество организаций и земельного налога	200	790	0412	0840120780	851	5 212 909,00	1 402 664,00	3 810 245,00
Уплата иных платежей	200	790	0412	0840120780	853	187 091,00	0,00	187 091,00
Расходы, связанные с исполнением судебных актов и решений налоговых органов	200	790	0412	0840129050	000	999 123,28	999 123,28	0,00
Иные бюджетные ассигнования	200	790	0412	0840129050	800	999 123,28	999 123,28	0,00
Исполнение судебных актов	200	790	0412	0840129050	830	999 123,28	999 123,28	0,00
Исполнение судебных актов Российской Федерации и мировых соглашений по возмещению причиненного вреда	200	790	0412	0840129050	831	999 123,28	999 123,28	0,00
ОХРАНА ОКРУЖАЮЩЕЙ СРЕДЫ	200	790	0600	0800000000	000	23 316 167,34	247 974,36	23 068 192,98
Другие вопросы в области охраны окружающей среды	200	790	0605	0800000000	000	23 316 167,34	247 974,36	23 068 192,98
Подпрограмма "Обращение с отходами в Приморском крае"	200	790	0605	0810000000	000	17 880 653,36	61 137,36	17 819 516,00
Основное мероприятие "Совершенствование системы обращения с твердыми коммунальными отходами в Приморском крае"	200	790	0605	0810100000	000	5 416 200,00	0,00	5 416 200,00
Определение нормативов накопления твердых коммунальных отходов в Приморском крае	200	790	0605	0810123110	000	5 416 200,00	0,00	5 416 200,00
Закупка товаров, работ и услуг для обеспечения государственных (муниципальных) нужд	200	790	0605	0810123110	200	5 416 200,00	0,00	5 416 200,00
Иные закупки товаров, работ и услуг для обеспечения государственных (муниципальных) нужд	200	790	0605	0810123110	240	5 416 200,00	0,00	5 416 200,00
Прочая закупка товаров, работ и услуг	200	790	0605	0810123110	244	5 416 200,00	0,00	5 416 200,00
Основное мероприятие "Повышение инвестиционной привлекательности сферы обращения с твердыми коммунальными и промышленными отходами"	200	790	0605	0810200000	000	12 464 453,36	61 137,36	12 403 316,00
Ликвидация накопленного ущерба в Приморском крае, в том числе проектно-изыскательские работы	200	790	0605	0810223640	000	12 464 453,36	61 137,36	12 403 316,00
Закупка товаров, работ и услуг для обеспечения государственных (муниципальных) нужд	200	790	0605	0810223640	200	12 464 453,36	61 137,36	12 403 316,00
Иные закупки товаров, работ и услуг для обеспечения государственных (муниципальных) нужд	200	790	0605	0810223640	240	12 464 453,36	61 137,36	12 403 316,00
Прочая закупка товаров, работ и услуг	200	790	0605	0810223640	244	12 464 453,36	61 137,36	12 403 316,00
Подпрограмма "Развитие водохозяйственного комплекса Приморского края"	200	790	0605	0820000000	000	2 721 081,98	0,00	2 721 081,98
Основное мероприятие "Осуществление мониторинга водных объектов"	200	790	0605	0820300000	000	2 721 081,98	0,00	2 721 081,98
Организация и осуществление государственного мониторинга водных объектов на территории Приморского края	200	790	0605	0820320990	000	2 721 081,98	0,00	2 721 081,98
Закупка товаров, работ и услуг для обеспечения государственных (муниципальных) нужд	200	790	0605	0820320990	200	2 721 081,98	0,00	2 721 081,98
Иные закупки товаров, работ и услуг для обеспечения государственных (муниципальных) нужд	200	790	0605	0820320990	240	2 721 081,98	0,00	2 721 081,98
Прочая закупка товаров, работ и услуг	200	790	0605	0820320990	244	2 721 081,98	0,00	2 721 081,98
Подпрограмма "Биологическое разнообразие Приморского края"	200	790	0605	0830000000	000	1 250 000,00	0,00	1 250 000,00
Основное мероприятие "Мероприятия в области охраны и функционирования особо охраняемых природных территорий краевого значения, ведения Красной книги"	200	790	0605	0830100000	000	1 250 000,00	0,00	1 250 000,00
Организация работ по обозначению на местности специальными информационными знаками границ охранных зон памятников природы регионального значения	200	790	0605	0830123940	000	1 150 000,00	0,00	1 150 000,00
Закупка товаров, работ и услуг для обеспечения государственных (муниципальных) нужд	200	790	0605	0830123940	200	1 150 000,00	0,00	1 150 000,00
Иные закупки товаров, работ и услуг для обеспечения государственных (муниципальных) нужд	200	790	0605	0830123940	240	1 150 000,00	0,00	1 150 000,00
Прочая закупка товаров, работ и услуг	200	790	0605	0830123940	244	1 150 000,00	0,00	1 150 000,00
Субсидии на возмещение расходов собственников, владельцев и пользователей земельных участков, на которых находятся памятники природы краевого значения, по обеспечению режима особой охраны памятников природы	200	790	0605	0830160840	000	100 000,00	0,00	100 000,00
Иные бюджетные ассигнования	200	790	0605	0830160840	800	100 000,00	0,00	100 000,00
Субсидии юридическим лицам (кроме некоммерческих организаций), индивидуальным предпринимателям, физическим лицам - производителям товаров, работ, услуг	200	790	0605	0830160840	810	100 000,00	0,00	100 000,00
Субсидии на возмещение недополученных доходов и (или) возмещение фактически понесенных затрат в связи с производством (реализацией) товаров, выполнением работ, оказанием услуг	200	790	0605	0830160840	811	100 000,00	0,00	100 000,00
Подпрограмма "Обеспечение реализации государственной программы"	200	790	0605	0840000000	000	1 084 432,00	186 837,00	897 595,00
Основное мероприятие "Обеспечение реализации государственных функций и обеспечение государственного управления в сфере реализации государственной программы"	200	790	0605	0840100000	000	1 084 432,00	186 837,00	897 595,00
Мероприятия по предоставлению права пользования участками недр местного значения	200	790	0605	0840122240	000	235 590,00	0,00	235 590,00
Закупка товаров, работ и услуг для обеспечения государственных (муниципальных) нужд	200	790	0605	0840122240	200	235 590,00	0,00	235 590,00
Иные закупки товаров, работ и услуг для обеспечения государственных (муниципальных) нужд	200	790	0605	0840122240	240	235 590,00	0,00	235 590,00
Прочая закупка товаров, работ и услуг	200	790	0605	0840122240	244	235 590,00	0,00	235 590,00
Мероприятия по подготовке и проведению государственной экологической экспертизы объектов регионального уровня	200	790	0605	0840122250	000	458 842,00	186 837,00	272 005,00
Закупка товаров, работ и услуг для обеспечения государственных (муниципальных) нужд	200	790	0605	0840122250	200	458 842,00	186 837,00	272 005,00
Иные закупки товаров, работ и услуг для обеспечения государственных (муниципальных) нужд	200	790	0605	0840122250	240	458 842,00	186 837,00	272 005,00
Прочая закупка товаров, работ и услуг	200	790	0605	0840122250	244	458 842,00	186 837,00	272 005,00
Проведение лабораторно-аналитических исследований при осуществлении государственного экологического надзора	200	790	0605	0840123240	000	390 000,00	0,00	390 000,00
Закупка товаров, работ и услуг для обеспечения государственных (муниципальных) нужд	200	790	0605	0840123240	200	390 000,00	0,00	390 000,00
Иные закупки товаров, работ и услуг для обеспечения государственных (муниципальных) нужд	200	790	0605	0840123240	240	390 000,00	0,00	390 000,00
Прочая закупка товаров, работ и услуг	200	790	0605	0840123240	244	390 000,00	0,00	390 000,00
Подпрограмма "Повышение уровня экологической культуры населения Приморского края"	200	790	0605	0850000000	000	380 000,00	0,00	380 000,00
Основное мероприятие "Повышение экологического рейтинга Приморского края"	200	790	0605	0850100000	000	380 000,00	0,00	380 000,00
Мероприятия по повышению экологической культуры населения Приморского края	200	790	0605	0850121000	000	380 000,00	0,00	380 000,00
Закупка товаров, работ и услуг для обеспечения государственных (муниципальных) нужд	200	790	0605	0850121000	200	380 000,00	0,00	380 000,00
Иные закупки товаров, работ и услуг для обеспечения государственных (муниципальных) нужд	200	790	0605	0850121000	240	380 000,00	0,00	380 000,00
Прочая закупка товаров, работ и услуг	200	790	0605	0850121000	244	380 000,00	0,00	380 000,00

Министерство лесного хозяйства и охраны объектов животного мира Приморского края	200	807	0000	0800000000	000	90 203 886,09	40 674 526,56	49 529 359,53
ОХРАНА ОКРУЖАЮЩЕЙ СРЕДЫ	200	807	0600	0800000000	000	90 203 886,09	40 674 526,56	49 529 359,53
Охрана объектов растительного и животного мира и среды их обитания	200	807	0603	0800000000	000	80 894 059,09	36 341 947,73	44 552 111,36
Подпрограмма "Биологическое разнообразие Приморского края"	200	807	0603	0830000000	000	80 894 059,09	36 341 947,73	44 552 111,36
Основное мероприятие "Мероприятия в области охраны и функционирования особо охраняемых природных территорий краевого значения, ведения Красной книги"	200	807	0603	0830100000	000	38 780 472,09	16 080 700,00	22 699 772,09
Расходы на обеспечение деятельности (оказание услуг, выполнение работ) краевых государственных учреждений	200	807	0603	0830170590	000	35 780 472,09	16 080 700,00	19 699 772,09
Предоставление субсидий бюджетным, автономным учреждениям и иным некоммерческим организациям	200	807	0603	0830170590	600	35 780 472,09	16 080 700,00	19 699 772,09
Субсидии бюджетным учреждениям	200	807	0603	0830170590	610	35 780 472,09	16 080 700,00	19 699 772,09
Субсидии бюджетным учреждениям на финансовое обеспечение государственного (муниципального) задания на оказание государственных (муниципальных) услуг (выполнение работ)	200	807	0603	0830170590	611	35 780 472,09	16 080 700,00	19 699 772,09
Мероприятия по созданию инфраструктуры для экологического туризма	200	807	0603	0830171390	000	3 000 000,00	0,00	3 000 000,00
Предоставление субсидий бюджетным, автономным учреждениям и иным некоммерческим организациям	200	807	0603	0830171390	600	3 000 000,00	0,00	3 000 000,00
Субсидии бюджетным учреждениям	200	807	0603	0830171390	610	3 000 000,00	0,00	3 000 000,00
Субсидии бюджетным учреждениям на иные цели	200	807	0603	0830171390	612	3 000 000,00	0,00	3 000 000,00
Основное мероприятие "Мероприятия в области охраны и использования объектов животного мира, сохранения и использования охотничьих ресурсов"	200	807	0603	0830200000	000	21 001 761,00	9 300 000,00	11 701 761,00
Расходы на обеспечение деятельности (оказание услуг, выполнение работ) краевых государственных учреждений	200	807	0603	0830270590	000	21 001 761,00	9 300 000,00	11 701 761,00
Предоставление субсидий бюджетным, автономным учреждениям и иным некоммерческим организациям	200	807	0603	0830270590	600	21 001 761,00	9 300 000,00	11 701 761,00
Субсидии бюджетным учреждениям	200	807	0603	0830270590	610	21 001 761,00	9 300 000,00	11 701 761,00
Субсидии бюджетным учреждениям на финансовое обеспечение государственного (муниципального) задания на оказание государственных (муниципальных) услуг (выполнение работ)	200	807	0603	0830270590	611	21 001 761,00	9 300 000,00	11 701 761,00
Основное мероприятие "Мероприятия по осуществлению переданных Российской Федерацией полномочий в области охраны и использования объектов животного мира, сохранения и использования охотничьих ресурсов"	200	807	0603	0830300000	000	21 111 826,00	10 961 247,73	10 150 578,27
Обеспечение равных условий оплаты труда, установленных нормативными правовыми актами Приморского края, государственным гражданским служащим Приморского края, выполняющим функции по осуществлению переданных полномочий Российской Федерации, за счет средств краевого бюджета	200	807	0603	0830310130	000	225 526,00	192 412,34	33 113,66
Расходы на выплаты персоналу в целях обеспечения выполнения функций государственными (муниципальными) органами, казенными учреждениями, органами управления государственными внебюджетными фондами	200	807	0603	0830310130	100	225 526,00	192 412,34	33 113,66
Расходы на выплаты персоналу государственных (муниципальных) органов	200	807	0603	0830310130	120	225 526,00	192 412,34	33 113,66
Фонд оплаты труда государственных (муниципальных) органов	200	807	0603	0830310130	121	173 215,00	147 701,39	25 513,61
Взносы по обязательному социальному страхованию на выплаты денежного содержания и иные выплаты работникам государственных (муниципальных) органов	200	807	0603	0830310130	129	52 311,00	44 710,95	7 600,05
Осуществление полномочий Российской Федерации в области охраны и использования объектов животного мира (за исключением охотничьих ресурсов и водных биологических ресурсов)	200	807	0603	0830359200	000	207 700,00	3 220,00	204 480,00
Закупка товаров, работ и услуг для обеспечения государственных (муниципальных) нужд	200	807	0603	0830359200	200	207 700,00	3 220,00	204 480,00
Иные закупки товаров, работ и услуг для обеспечения государственных (муниципальных) нужд	200	807	0603	0830359200	240	207 700,00	3 220,00	204 480,00
Прочая закупка товаров, работ и услуг	200	807	0603	0830359200	244	207 700,00	3 220,00	204 480,00
Осуществление переданных полномочий Российской Федерации в области охраны и использования охотничьих ресурсов	200	807	0603	0830359700	000	20 678 600,00	10 765 615,39	9 912 984,61
Расходы на выплаты персоналу в целях обеспечения выполнения функций государственными (муниципальными) органами, казенными учреждениями, органами управления государственными внебюджетными фондами	200	807	0603	0830359700	100	18 857 385,00	10 420 357,36	8 437 027,64
Расходы на выплаты персоналу государственных (муниципальных) органов	200	807	0603	0830359700	120	18 857 385,00	10 420 357,36	8 437 027,64
Фонд оплаты труда государственных (муниципальных) органов	200	807	0603	0830359700	121	14 378 176,00	7 883 587,70	6 494 588,30
Иные выплаты персоналу государственных (муниципальных) органов, за исключением фонда оплаты труда	200	807	0603	0830359700	122	137 000,00	18 500,00	118 500,00
Взносы по обязательному социальному страхованию на выплаты денежного содержания и иные выплаты работникам государственных (муниципальных) органов	200	807	0603	0830359700	129	4 342 209,00	2 518 269,66	1 823 939,34
Закупка товаров, работ и услуг для обеспечения государственных (муниципальных) нужд	200	807	0603	0830359700	200	1 658 022,29	245 239,82	1 412 782,47
Иные закупки товаров, работ и услуг для обеспечения государственных (муниципальных) нужд	200	807	0603	0830359700	240	1 658 022,29	245 239,82	1 412 782,47
Прочая закупка товаров, работ и услуг	200	807	0603	0830359700	244	1 658 022,29	245 239,82	1 412 782,47
Иные бюджетные ассигнования	200	807	0603	0830359700	800	163 192,71	100 018,21	63 174,50
Уплата налогов, сборов и иных платежей	200	807	0603	0830359700	850	163 192,71	100 018,21	63 174,50
Уплата прочих налогов, сборов	200	807	0603	0830359700	852	160 500,00	97 325,50	63 174,50
Уплата иных платежей	200	807	0603	0830359700	853	2 692,71	2 692,71	0,00
Другие вопросы в области охраны окружающей среды	200	807	0605	0800000000	000	9 309 827,00	4 332 578,83	4 977 248,17
Подпрограмма "Биологическое разнообразие Приморского края"	200	807	0605	0830000000	000	9 309 827,00	4 332 578,83	4 977 248,17
Основное мероприятие "Мероприятия в области охраны и функционирования особо охраняемых природных территорий краевого значения, ведения Красной книги"	200	807	0605	0830100000	000	9 309 827,00	4 332 578,83	4 977 248,17
Руководство и управление в сфере установленных функций органов государственной власти Приморского края	200	807	0605	0830110030	000	9 309 827,00	4 332 578,83	4 977 248,17
Расходы на выплаты персоналу в целях обеспечения выполнения функций государственными (муниципальными) органами, казенными учреждениями, органами управления государственными внебюджетными фондами	200	807	0605	0830110030	100	8 594 027,00	4 311 287,66	4 282 739,34
Расходы на выплаты персоналу государственных (муниципальных) органов	200	807	0605	0830110030	120	8 594 027,00	4 311 287,66	4 282 739,34
Фонд оплаты труда государственных (муниципальных) органов	200	807	0605	0830110030	121	6 576 057,00	3 314 237,04	3 261 819,96
Иные выплаты персоналу государственных (муниципальных) органов, за исключением фонда оплаты труда	200	807	0605	0830110030	122	32 000,00	8 860,00	23 140,00
Взносы по обязательному социальному страхованию на выплаты денежного содержания и иные выплаты работникам государственных (муниципальных) органов	200	807	0605	0830110030	129	1 985 970,00	988 190,62	997 779,38
Закупка товаров, работ и услуг для обеспечения государственных (муниципальных) нужд	200	807	0605	0830110030	200	661 753,33	7 137,50	654 615,83
Иные закупки товаров, работ и услуг для обеспечения государственных (муниципальных) нужд	200	807	0605	0830110030	240	661 753,33	7 137,50	654 615,83
Прочая закупка товаров, работ и услуг	200	807	0605	0830110030	244	661 753,33	7 137,50	654 615,83
Иные бюджетные ассигнования	200	807	0605	0830110030	800	54 046,67	14 153,67	39 893,00
Уплата налогов, сборов и иных платежей	200	807	0605	0830110030	850	54 046,67	14 153,67	39 893,00
Уплата прочих налогов, сборов	200	807	0605	0830110030	852	53 400,00	13 507,00	39 893,00
Уплата иных платежей	200	807	0605	0830110030	853	646,67	646,67	0,00
Государственная программа Приморского края "Развитие физической культуры и спорта Приморского края" на 2020 - 2027 годы"	200	000	0000	0900000000	000	3 147 688 005,14	1 112 882 930,03	2 034 805 075,11
Министерство образования Приморского края	200	759	0000	0900000000	000	2 300 000,00	736 000,00	1 564 000,00
ОБРАЗОВАНИЕ	200	759	0700	0900000000	000	2 300 000,00	736 000,00	1 564 000,00
Среднее профессиональное образование	200	759	0704	0900000000	000	2 300 000,00	736 000,00	1 564 000,00
Подпрограмма "Развитие массовой физической культуры и спорта в Приморском крае"	200	759	0704	0910000000	000	2 300 000,00	736 000,00	1 564 000,00
Федеральный проект "Спорт - норма жизни"	200	759	0704	091Р500000	000	2 300 000,00	736 000,00	1 564 000,00
Мероприятия по развитию физической культуры и спорта в учреждениях образования, среди детей, подростков и молодежи, реализуемые краевыми государственными учреждениями	200	759	0704	091Р570270	000	2 300 000,00	736 000,00	1 564 000,00

Предоставление субсидий бюджетным, автономным учреждениям и иным некоммерческим организациям	200	759	0704	091Р570270	600	2 300 000,00	736 000,00	1 564 000,00
Субсидии бюджетным учреждениям	200	759	0704	091Р570270	610	1 600 000,00	550 000,00	1 050 000,00
Субсидии бюджетным учреждениям на иные цели	200	759	0704	091Р570270	612	1 600 000,00	550 000,00	1 050 000,00
Субсидии автономным учреждениям	200	759	0704	091Р570270	620	700 000,00	186 000,00	514 000,00
Субсидии автономным учреждениям на иные цели	200	759	0704	091Р570270	622	700 000,00	186 000,00	514 000,00
Министерство физической культуры и спорта Приморского края	200	764	0000	0900000000	000	2 588 332 930,17	1 030 986 905,48	1 557 346 024,69
ФИЗИЧЕСКАЯ КУЛЬТУРА И СПОРТ	200	764	1100	0900000000	000	2 588 332 930,17	1 030 986 905,48	1 557 346 024,69
Массовый спорт	200	764	1102	0900000000	000	1 921 300 488,17	572 635 081,93	1 348 665 406,24
Подпрограмма "Развитие массовой физической культуры и спорта в Приморском крае"	200	764	1102	0910000000	000	1 391 546 190,97	341 432 859,65	1 050 113 331,32
Основное мероприятие "Создание и модернизация материально-технической базы для развития массовой физической культуры и спорта"	200	764	1102	0910100000	000	191 170 000,00	70 929 666,64	120 240 333,36
Субсидии бюджетам муниципальных образований Приморского края на строительство спортивных объектов муниципальной собственности согласно плану социального развития центров экономического роста Приморского края за счет средств федерального бюджета	200	764	1102	0910155050	000	191 170 000,00	70 929 666,64	120 240 333,36
Межбюджетные трансферты	200	764	1102	0910155050	500	191 170 000,00	70 929 666,64	120 240 333,36
Субсидии	200	764	1102	0910155050	520	191 170 000,00	70 929 666,64	120 240 333,36
Субсидии на софинансирование капитальных вложений в объекты государственной (муниципальной) собственности	200	764	1102	0910155050	522	191 170 000,00	70 929 666,64	120 240 333,36
Основное мероприятие "Создание условий для привлечения населения к занятиям спортом"	200	764	1102	0910200000	000	47 333 195,00	0,00	47 333 195,00
Организация и проведение спортивных мероприятий в рамках Восточного экономического форума	200	764	1102	0910270970	000	47 333 195,00	0,00	47 333 195,00
Предоставление субсидий бюджетным, автономным учреждениям и иным некоммерческим организациям	200	764	1102	0910270970	600	47 333 195,00	0,00	47 333 195,00
Субсидии автономным учреждениям	200	764	1102	0910270970	620	47 333 195,00	0,00	47 333 195,00
Субсидии автономным учреждениям на иные цели	200	764	1102	0910270970	622	47 333 195,00	0,00	47 333 195,00
Федеральный проект "Спорт - норма жизни"	200	764	1102	091Р500000	000	1 153 042 995,97	270 503 193,01	882 539 802,96
Субсидии бюджетам муниципальных образований Приморского края на оснащение объектов спортивной инфраструктуры спортивно-технологическим оборудованием	200	764	1102	091Р552280	000	40 226 736,00	0,00	40 226 736,00
Межбюджетные трансферты	200	764	1102	091Р552280	500	40 226 736,00	0,00	40 226 736,00
Субсидии	200	764	1102	091Р552280	520	40 226 736,00	0,00	40 226 736,00
Субсидии, за исключением субсидий на софинансирование капитальных вложений в объекты государственной (муниципальной) собственности	200	764	1102	091Р552280	521	40 226 736,00	0,00	40 226 736,00
Субсидии юридическим лицам (за исключением субсидий государственным и муниципальным учреждениям), индивидуальным предпринимателям на возмещение затрат и (или) недополученных доходов, возникающих при предоставлении ими льгот по оплате физкультурно-спортивных услуг населению Приморского края	200	764	1102	091Р560330	000	50 000 000,00	14 523 966,60	35 476 033,40
Предоставление субсидий бюджетным, автономным учреждениям и иным некоммерческим организациям	200	764	1102	091Р560330	600	20 000 000,00	6 255 921,35	13 744 078,65
Субсидии некоммерческим организациям (за исключением государственных (муниципальных) учреждений)	200	764	1102	091Р560330	630	20 000 000,00	6 255 921,35	13 744 078,65
Субсидии на возмещение недополученных доходов и (или) возмещение фактически понесенных затрат	200	764	1102	091Р560330	631	20 000 000,00	6 255 921,35	13 744 078,65
Иные бюджетные ассигнования	200	764	1102	091Р560330	800	30 000 000,00	8 268 045,25	21 731 954,75
Субсидии юридическим лицам (кроме некоммерческих организаций), индивидуальным предпринимателям, физическим лицам - производителям товаров, работ, услуг	200	764	1102	091Р560330	810	30 000 000,00	8 268 045,25	21 731 954,75
Субсидии на возмещение недополученных доходов и (или) возмещение фактически понесенных затрат в связи с производством (реализацией) товаров, выполнением работ, оказанием услуг	200	764	1102	091Р560330	811	30 000 000,00	8 268 045,25	21 731 954,75
Гранты в форме субсидий некоммерческим организациям, реализующим проекты по развитию массовой физической культуры и спорта	200	764	1102	091Р561680	000	38 000 000,00	0,00	38 000 000,00
Предоставление субсидий бюджетным, автономным учреждениям и иным некоммерческим организациям	200	764	1102	091Р561680	600	38 000 000,00	0,00	38 000 000,00
Субсидии некоммерческим организациям (за исключением государственных (муниципальных) учреждений)	200	764	1102	091Р561680	630	38 000 000,00	0,00	38 000 000,00
Субсидии (гранты в форме субсидий), не подлежащие казначейскому сопровождению	200	764	1102	091Р561680	633	38 000 000,00	0,00	38 000 000,00
Субсидии юридическим лицам (за исключением субсидий государственным и муниципальным учреждениям) на возмещение затрат, связанных с развитием материально-технической спортивной базы в Приморском крае	200	764	1102	091Р561980	000	11 774 158,80	11 774 158,80	0,00
Иные бюджетные ассигнования	200	764	1102	091Р561980	800	11 774 158,80	11 774 158,80	0,00
Субсидии юридическим лицам (кроме некоммерческих организаций), индивидуальным предпринимателям, физическим лицам - производителям товаров, работ, услуг	200	764	1102	091Р561980	810	11 774 158,80	11 774 158,80	0,00
Субсидии на возмещение недополученных доходов и (или) возмещение фактически понесенных затрат в связи с производством (реализацией) товаров, выполнением работ, оказанием услуг	200	764	1102	091Р561980	811	11 774 158,80	11 774 158,80	0,00
Расходы на обеспечение деятельности (оказание услуг, выполнение работ) краевых государственных учреждений	200	764	1102	091Р570590	000	248 335 563,93	119 229 063,98	129 106 499,95
Предоставление субсидий бюджетным, автономным учреждениям и иным некоммерческим организациям	200	764	1102	091Р570590	600	248 335 563,93	119 229 063,98	129 106 499,95
Субсидии автономным учреждениям	200	764	1102	091Р570590	620	248 335 563,93	119 229 063,98	129 106 499,95
Субсидии автономным учреждениям на финансовое обеспечение государственного (муниципального) задания на оказание государственных (муниципальных) услуг (выполнение работ)	200	764	1102	091Р570590	621	248 335 563,93	119 229 063,98	129 106 499,95
Субсидии бюджетам муниципальных образований Приморского края на приобретение и поставку спортивного инвентаря, спортивного оборудования и иного имущества для развития лыжного спорта	200	764	1102	091Р592180	000	50 546 000,00	0,00	50 546 000,00
Межбюджетные трансферты	200	764	1102	091Р592180	500	50 546 000,00	0,00	50 546 000,00
Субсидии	200	764	1102	091Р592180	520	50 546 000,00	0,00	50 546 000,00
Субсидии, за исключением субсидий на софинансирование капитальных вложений в объекты государственной (муниципальной) собственности	200	764	1102	091Р592180	521	50 546 000,00	0,00	50 546 000,00
Субсидии из краевого бюджета бюджетам муниципальных образований Приморского края на развитие спортивной инфраструктуры, находящейся в муниципальной собственности	200	764	1102	091Р592190	000	705 160 537,24	124 976 003,63	580 184 533,61
Межбюджетные трансферты	200	764	1102	091Р592190	500	705 160 537,24	124 976 003,63	580 184 533,61
Субсидии	200	764	1102	091Р592190	520	705 160 537,24	124 976 003,63	580 184 533,61
Консолидированные субсидии	200	764	1102	091Р592190	523	705 160 537,24	124 976 003,63	580 184 533,61
Субсидии бюджетам муниципальных образований Приморского края на организацию физкультурно-спортивной работы по месту жительства	200	764	1102	091Р592220	000	9 000 000,00	0,00	9 000 000,00
Межбюджетные трансферты	200	764	1102	091Р592220	500	9 000 000,00	0,00	9 000 000,00
Субсидии	200	764	1102	091Р592220	520	9 000 000,00	0,00	9 000 000,00
Субсидии, за исключением субсидий на софинансирование капитальных вложений в объекты государственной (муниципальной) собственности	200	764	1102	091Р592220	521	9 000 000,00	0,00	9 000 000,00
Подпрограмма "Подготовка спортивного резерва в Приморском крае"	200	764	1102	0920000000	000	529 754 297,20	231 202 222,28	298 552 074,92
Основное мероприятие "Обеспечение подготовки спортивного резерва в специализированных учреждениях спортивной направленности"	200	764	1102	0920200000	000	257 339 858,00	117 728 122,89	139 611 735,11
Субсидии из краевого бюджета физкультурно-спортивным организациям на возмещение затрат, возникающих при обеспечении подготовки спортивного резерва для спортивных команд спортивных клубов по игровым видам спорта	200	764	1102	0920261350	000	53 678 016,64	51 484 663,39	2 193 353,25
Предоставление субсидий бюджетным, автономным учреждениям и иным некоммерческим организациям	200	764	1102	0920261350	600	53 678 016,64	51 484 663,39	2 193 353,25
Субсидии некоммерческим организациям (за исключением государственных (муниципальных) учреждений)	200	764	1102	0920261350	630	53 678 016,64	51 484 663,39	2 193 353,25
Субсидии на возмещение недополученных доходов и (или) возмещение фактически понесенных затрат	200	764	1102	0920261350	631	53 678 016,64	51 484 663,39	2 193 353,25
Субсидии некоммерческим организациям - аккредитованным краевым спортивным федерациям на осуществление уставной деятельности	200	764	1102	0920261550	000	60 000 000,00	24 995 442,50	35 004 557,50
Предоставление субсидий бюджетным, автономным учреждениям и иным некоммерческим организациям	200	764	1102	0920261550	600	60 000 000,00	24 995 442,50	35 004 557,50

Субсидии некоммерческим организациям (за исключением государственных (муниципальных) учреждений)	200	764	1102	0920261550	630	60 000 000,00	24 995 442,50	35 004 557,50
Субсидии (гранты в форме субсидий), не подлежащие казначейскому сопровождению	200	764	1102	0920261550	633	60 000 000,00	24 995 442,50	35 004 557,50
Субсидии из краевого бюджета физкультурно-спортивным организациям на подготовку спортивного резерва для спортивных команд спортивных клубов по игровым видам спорта	200	764	1102	0920262010	000	69 188 909,36	0,00	69 188 909,36
Предоставление субсидий бюджетным, автономным учреждениям и иным некоммерческим организациям	200	764	1102	0920262010	600	69 188 909,36	0,00	69 188 909,36
Субсидии некоммерческим организациям (за исключением государственных (муниципальных) учреждений)	200	764	1102	0920262010	630	69 188 909,36	0,00	69 188 909,36
Субсидии (гранты в форме субсидий), не подлежащие казначейскому сопровождению	200	764	1102	0920262010	633	69 188 909,36	0,00	69 188 909,36
Расходы на обеспечение деятельности (оказание услуг, выполнение работ) краевых государственных учреждений	200	764	1102	0920270590	000	74 472 932,00	41 248 017,00	33 224 915,00
Предоставление субсидий бюджетным, автономным учреждениям и иным некоммерческим организациям	200	764	1102	0920270590	600	74 472 932,00	41 248 017,00	33 224 915,00
Субсидии автономным учреждениям	200	764	1102	0920270590	620	74 472 932,00	41 248 017,00	33 224 915,00
Субсидии автономным учреждениям на финансовое обеспечение государственного (муниципального) задания на оказание государственных (муниципальных) услуг (выполнение работ)	200	764	1102	0920270590	621	74 472 932,00	41 248 017,00	33 224 915,00
Федеральный проект "Спорт - норма жизни"	200	764	1102	092P500000	000	272 414 439,20	113 474 099,39	158 940 339,81
Субсидии на осуществление капитальных вложений на строительство скоростной канатной дороги на базе зимних видов спорта государственного автономного учреждения "Краевая спортивная школа" в г. Арсеньев (гора Обзорная) государственному автономному учреждению "Краевая спортивная школа, в том числе проектно-изыскательские работы	200	764	1102	092P543570	000	16 347 796,61	16 347 796,61	0,00
Капитальные вложения в объекты государственной (муниципальной) собственности	200	764	1102	092P543570	400	16 347 796,61	16 347 796,61	0,00
Субсидии бюджетным и автономным учреждениям, государственным (муниципальным) унитарным предприятиям на осуществление капитальных вложений в объекты капитального строительства государственной (муниципальной) собственности или приобретение объектов недвижимого имущества в государственную (муниципальную) собственность	200	764	1102	092P543570	460	16 347 796,61	16 347 796,61	0,00
Субсидии на осуществление капитальных вложений в объекты капитального строительства государственной (муниципальной) собственности автономным учреждениям	200	764	1102	092P543570	465	16 347 796,61	16 347 796,61	0,00
Приобретение спортивного оборудования и инвентаря для приведения краевых организаций спортивной подготовки в нормативное состояние	200	764	1102	092P552290	000	25 510 205,00	9 129 938,78	16 380 266,22
Предоставление субсидий бюджетным, автономным учреждениям и иным некоммерческим организациям	200	764	1102	092P552290	600	25 510 205,00	9 129 938,78	16 380 266,22
Субсидии автономным учреждениям	200	764	1102	092P552290	620	25 510 205,00	9 129 938,78	16 380 266,22
Субсидии автономным учреждениям на иные цели	200	764	1102	092P552290	622	25 510 205,00	9 129 938,78	16 380 266,22
Приобретение спортивного оборудования для краевых спортивных школ олимпийского резерва	200	764	1102	092P554951	000	510 228,00	510 228,00	0,00
Предоставление субсидий бюджетным, автономным учреждениям и иным некоммерческим организациям	200	764	1102	092P554951	600	510 228,00	510 228,00	0,00
Субсидии автономным учреждениям	200	764	1102	092P554951	620	510 228,00	510 228,00	0,00
Субсидии автономным учреждениям на иные цели	200	764	1102	092P554951	622	510 228,00	510 228,00	0,00
Субсидии из краевого бюджета бюджетам муниципальных образований Приморского края на закупку комплектов искусственных покрытий для футбольных полей для спортивных детско-юношеских школ, включая их доставку и сертификацию полей	200	764	1102	092P554952	000	8 936 932,00	0,00	8 936 932,00
Межбюджетные трансферты	200	764	1102	092P554952	500	8 936 932,00	0,00	8 936 932,00
Субсидии	200	764	1102	092P554952	520	8 936 932,00	0,00	8 936 932,00
Субсидии, за исключением субсидий на софинансирование капитальных вложений в объекты государственной (муниципальной) собственности	200	764	1102	092P554952	521	8 936 932,00	0,00	8 936 932,00
Приобретение спортивного инвентаря, оборудования, спортивных и специализированных транспортных средств	200	764	1102	092P570500	000	43 277 666,00	6 087 446,00	37 190 220,00
Предоставление субсидий бюджетным, автономным учреждениям и иным некоммерческим организациям	200	764	1102	092P570500	600	43 277 666,00	6 087 446,00	37 190 220,00
Субсидии автономным учреждениям	200	764	1102	092P570500	620	43 277 666,00	6 087 446,00	37 190 220,00
Субсидии автономным учреждениям на иные цели	200	764	1102	092P570500	622	43 277 666,00	6 087 446,00	37 190 220,00
Расходы на обеспечение деятельности (оказание услуг, выполнение работ) краевых государственных учреждений	200	764	1102	092P570590	000	124 153 040,59	55 780 316,00	68 372 724,59
Предоставление субсидий бюджетным, автономным учреждениям и иным некоммерческим организациям	200	764	1102	092P570590	600	124 153 040,59	55 780 316,00	68 372 724,59
Субсидии автономным учреждениям	200	764	1102	092P570590	620	124 153 040,59	55 780 316,00	68 372 724,59
Субсидии автономным учреждениям на финансовое обеспечение государственного (муниципального) задания на оказание государственных (муниципальных) услуг (выполнение работ)	200	764	1102	092P570590	621	124 153 040,59	55 780 316,00	68 372 724,59
Расходы по оплате договоров на выполнение работ, оказание услуг, связанных с капитальным ремонтом нефинансовых активов, полученных в аренду или безвозмездное пользование, закрепленных за краевыми государственными учреждениями на праве оперативного управления	200	764	1102	092P570600	000	36 043 101,00	8 776 500,00	27 266 601,00
Предоставление субсидий бюджетным, автономным учреждениям и иным некоммерческим организациям	200	764	1102	092P570600	600	36 043 101,00	8 776 500,00	27 266 601,00
Субсидии автономным учреждениям	200	764	1102	092P570600	620	36 043 101,00	8 776 500,00	27 266 601,00
Субсидии автономным учреждениям на иные цели	200	764	1102	092P570600	622	36 043 101,00	8 776 500,00	27 266 601,00
Субсидии бюджетам муниципальных образований Приморского края на обеспечение уровня финансирования спортивной подготовки в муниципальных учреждениях спортивной подготовки в соответствии с требованиями федеральных стандартов спортивной подготовки	200	764	1102	092P592520	000	17 635 470,00	16 841 874,00	793 596,00
Межбюджетные трансферты	200	764	1102	092P592520	500	17 635 470,00	16 841 874,00	793 596,00
Субсидии	200	764	1102	092P592520	520	17 635 470,00	16 841 874,00	793 596,00
Субсидии, за исключением субсидий на софинансирование капитальных вложений в объекты государственной (муниципальной) собственности	200	764	1102	092P592520	521	17 635 470,00	16 841 874,00	793 596,00
Спорт высших достижений	200	764	1103	0900000000	000	640 045 049,00	446 834 647,30	193 210 401,70
Подпрограмма "Подготовка спортивного резерва в Приморском крае"	200	764	1103	0920000000	000	7 973 409,00	3 020 230,65	4 953 178,35
Федеральный проект "Спорт - норма жизни"	200	764	1103	092P500000	000	7 973 409,00	3 020 230,65	4 953 178,35
Государственная поддержка спортивных организаций, осуществляющих подготовку спортивного резерва для спортивных сборных команд, в том числе спортивных сборных команд Российской Федерации	200	764	1103	092P550810	000	7 973 409,00	3 020 230,65	4 953 178,35
Предоставление субсидий бюджетным, автономным учреждениям и иным некоммерческим организациям	200	764	1103	092P550810	600	7 973 409,00	3 020 230,65	4 953 178,35
Субсидии автономным учреждениям	200	764	1103	092P550810	620	7 973 409,00	3 020 230,65	4 953 178,35
Субсидии автономным учреждениям на финансовое обеспечение государственного (муниципального) задания на оказание государственных (муниципальных) услуг (выполнение работ)	200	764	1103	092P550810	621	7 973 409,00	3 020 230,65	4 953 178,35
Подпрограмма "Развитие спорта высших достижений в Приморском крае"	200	764	1103	0930000000	000	632 071 640,00	443 814 416,65	188 257 223,35
Основное мероприятие "Обеспечение подготовки спортсменов высокого класса и обеспечение их участия во всероссийских и международных спортивных соревнованиях от имени Приморского края"	200	764	1103	0930100000	000	615 098 245,00	441 046 416,65	174 051 828,35
Субсидии из краевого бюджета физкультурно-спортивным организациям, основным видом деятельности которых является развитие профессионального спорта и спортивные команды которых участвуют от имени Приморского края в межрегиональных, всероссийских и международных спортивных соревнованиях	200	764	1103	0930160350	000	500 429 665,00	388 035 015,67	112 394 649,33
Предоставление субсидий бюджетным, автономным учреждениям и иным некоммерческим организациям	200	764	1103	0930160350	600	500 429 665,00	388 035 015,67	112 394 649,33
Субсидии некоммерческим организациям (за исключением государственных (муниципальных) учреждений)	200	764	1103	0930160350	630	500 429 665,00	388 035 015,67	112 394 649,33
Субсидии (гранты в форме субсидий), не подлежащие казначейскому сопровождению	200	764	1103	0930160350	633	500 429 665,00	388 035 015,67	112 394 649,33

Содержание имущества краевых государственных учреждений физической культуры и спорта	200	764	1103	0930170480	000	58 250 380,00	26 593 915,98	31 656 464,02
Предоставление субсидий бюджетным, автономным учреждениям и иным некоммерческим организациям	200	764	1103	0930170480	600	58 250 380,00	26 593 915,98	31 656 464,02
Субсидии автономным учреждениям	200	764	1103	0930170480	620	58 250 380,00	26 593 915,98	31 656 464,02
Субсидии автономным учреждениям на иные цели	200	764	1103	0930170480	622	58 250 380,00	26 593 915,98	31 656 464,02
Расходы на обеспечение деятельности (оказание услуг, выполнение работ) краевых государственных учреждений	200	764	1103	0930170590	000	40 913 961,00	19 993 365,00	20 920 596,00
Предоставление субсидий бюджетным, автономным учреждениям и иным некоммерческим организациям	200	764	1103	0930170590	600	40 913 961,00	19 993 365,00	20 920 596,00
Субсидии автономным учреждениям	200	764	1103	0930170590	620	40 913 961,00	19 993 365,00	20 920 596,00
Субсидии автономным учреждениям на финансовое обеспечение государственного (муниципального) задания на оказание государственных (муниципальных) услуг (выполнение работ)	200	764	1103	0930170590	621	40 913 961,00	19 993 365,00	20 920 596,00
Обеспечение подготовки приморских спортсменов к Олимпиадам, Паралимпийским и Сурдлимпийским играм	200	764	1103	0930170780	000	15 504 239,00	6 424 120,00	9 080 119,00
Предоставление субсидий бюджетным, автономным учреждениям и иным некоммерческим организациям	200	764	1103	0930170780	600	15 504 239,00	6 424 120,00	9 080 119,00
Субсидии автономным учреждениям	200	764	1103	0930170780	620	15 504 239,00	6 424 120,00	9 080 119,00
Субсидии автономным учреждениям на иные цели	200	764	1103	0930170780	622	15 504 239,00	6 424 120,00	9 080 119,00
Основное мероприятие "Материальное стимулирование тренеров, спортсменов, осуществляющих спортивную подготовку в Приморском крае, для достижения высших спортивных результатов"	200	764	1103	0930200000	000	16 973 395,00	2 768 000,00	14 205 395,00
Ежемесячные специальные стипендии спортсменам и ежемесячные выплаты их тренерам	200	764	1103	0930281210	000	2 388 000,00	1 194 000,00	1 194 000,00
Социальное обеспечение и иные выплаты населению	200	764	1103	0930281210	300	2 388 000,00	1 194 000,00	1 194 000,00
Иные выплаты населению	200	764	1103	0930281210	360	2 388 000,00	1 194 000,00	1 194 000,00
Призовые выплаты тренерам, спортсменам за высокие спортивные результаты на всероссийских и международных спортивных соревнованиях	200	764	1103	0930281340	000	14 585 395,00	1 574 000,00	13 011 395,00
Социальное обеспечение и иные выплаты населению	200	764	1103	0930281340	300	14 585 395,00	1 574 000,00	13 011 395,00
Премии и гранты	200	764	1103	0930281340	350	14 585 395,00	1 574 000,00	13 011 395,00
Другие вопросы в области физической культуры и спорта	200	764	1105	0900000000	000	26 987 393,00	11 517 176,25	15 470 216,75
Подпрограмма "Развитие массовой физической культуры и спорта в Приморском крае"	200	764	1105	0910000000	000	26 987 393,00	11 517 176,25	15 470 216,75
Основное мероприятие "Создание условий для привлечения населения к занятиям спортом"	200	764	1105	0910200000	000	26 487 393,00	11 517 176,25	14 970 216,75
Руководство и управление в сфере установленных функций органов государственной власти Приморского края	200	764	1105	0910210030	000	26 487 393,00	11 517 176,25	14 970 216,75
Расходы на выплаты персоналу в целях обеспечения выполнения функций государственными (муниципальными) органами, казенными учреждениями, органами управления государственными внебюджетными фондами	200	764	1105	0910210030	100	25 313 075,00	11 197 904,55	14 115 170,45
Расходы на выплаты персоналу государственных (муниципальных) органов	200	764	1105	0910210030	120	25 313 075,00	11 197 904,55	14 115 170,45
Фонд оплаты труда государственных (муниципальных) органов	200	764	1105	0910210030	121	19 251 946,00	8 708 634,00	10 543 312,00
Иные выплаты персоналу государственных (муниципальных) органов, за исключением фонда оплаты труда	200	764	1105	0910210030	122	247 042,00	5 600,00	241 442,00
Взносы по обязательному социальному страхованию на выплаты денежного содержания и иные выплаты работникам государственных (муниципальных) органов	200	764	1105	0910210030	129	5 814 087,00	2 483 670,55	3 330 416,45
Закупка товаров, работ и услуг для обеспечения государственных (муниципальных) нужд	200	764	1105	0910210030	200	1 174 318,00	319 271,70	855 046,30
Иные закупки товаров, работ и услуг для обеспечения государственных (муниципальных) нужд	200	764	1105	0910210030	240	1 174 318,00	319 271,70	855 046,30
Прочая закупка товаров, работ и услуг	200	764	1105	0910210030	244	1 174 318,00	319 271,70	855 046,30
Федеральный проект "Спорт - норма жизни"	200	764	1105	091P500000	000	500 000,00	0,00	500 000,00
Разработка типового решения для создания быстровозводимого каркасного бассейнового комплекса	200	764	1105	091P524440	000	500 000,00	0,00	500 000,00
Закупка товаров, работ и услуг для обеспечения государственных (муниципальных) нужд	200	764	1105	091P524440	200	500 000,00	0,00	500 000,00
Иные закупки товаров, работ и услуг для обеспечения государственных (муниципальных) нужд	200	764	1105	091P524440	240	500 000,00	0,00	500 000,00
Прочая закупка товаров, работ и услуг	200	764	1105	091P524440	244	500 000,00	0,00	500 000,00
Министерство строительства Приморского края	200	775	0000	0900000000	000	557 055 074,97	81 160 024,55	475 895 050,42
ФИЗИЧЕСКАЯ КУЛЬТУРА И СПОРТ	200	775	1100	0900000000	000	557 055 074,97	81 160 024,55	475 895 050,42
Массовый спорт	200	775	1102	0900000000	000	557 055 074,97	81 160 024,55	475 895 050,42
Подпрограмма "Развитие массовой физической культуры и спорта в Приморском крае"	200	775	1102	0910000000	000	2 700 000,00	0,00	2 700 000,00
Основное мероприятие "Создание условий для привлечения населения к занятиям спортом"	200	775	1102	0910200000	000	2 700 000,00	0,00	2 700 000,00
Расходы на содержание объектов физической культуры и спорта в период передачи в эксплуатацию	200	775	1102	0910224100	000	2 700 000,00	0,00	2 700 000,00
Закупка товаров, работ и услуг для обеспечения государственных (муниципальных) нужд	200	775	1102	0910224100	200	2 700 000,00	0,00	2 700 000,00
Иные закупки товаров, работ и услуг для обеспечения государственных (муниципальных) нужд	200	775	1102	0910224100	240	2 700 000,00	0,00	2 700 000,00
Прочая закупка товаров, работ и услуг	200	775	1102	0910224100	244	2 700 000,00	0,00	2 700 000,00
Подпрограмма "Подготовка спортивного резерва в Приморском крае"	200	775	1102	0920000000	000	554 355 074,97	81 160 024,55	473 195 050,42
Основное мероприятие "Создание и модернизация материально-технической спортивной базы для подготовки спортивного резерва и спортсменов высокого класса"	200	775	1102	0920100000	000	122 784 579,37	28 133 587,39	94 650 991,98
Строительство спортивно-восстановительного комплекса по ул. Серова, 3 в г. Владивостоке, в том числе проектно-изыскательские работы	200	775	1102	0920141400	000	2 690 000,00	0,00	2 690 000,00
Капитальные вложения в объекты государственной (муниципальной) собственности	200	775	1102	0920141400	400	2 690 000,00	0,00	2 690 000,00
Бюджетные инвестиции	200	775	1102	0920141400	410	2 690 000,00	0,00	2 690 000,00
Бюджетные инвестиции в объекты капитального строительства государственной (муниципальной) собственности	200	775	1102	0920141400	414	2 690 000,00	0,00	2 690 000,00
"Строительство ледовой арены для керлинга в г. Владивостоке, в том числе проектно-изыскательские работы"	200	775	1102	0920142840	000	34 771 100,00	46 980,22	34 724 119,78
Капитальные вложения в объекты государственной (муниципальной) собственности	200	775	1102	0920142840	400	34 771 100,00	46 980,22	34 724 119,78
Бюджетные инвестиции	200	775	1102	0920142840	410	34 771 100,00	46 980,22	34 724 119,78
Бюджетные инвестиции в объекты капитального строительства государственной (муниципальной) собственности	200	775	1102	0920142840	414	34 771 100,00	46 980,22	34 724 119,78
"Строительство крытого тренировочного катка в г. Уссурийске согласно плану социального развития центров экономического роста Приморского края за счет средств федерального бюджета"	200	775	1102	0920155052	000	18 219 497,59	0,00	18 219 497,59
Капитальные вложения в объекты государственной (муниципальной) собственности	200	775	1102	0920155052	400	18 219 497,59	0,00	18 219 497,59
Бюджетные инвестиции	200	775	1102	0920155052	410	18 219 497,59	0,00	18 219 497,59
Бюджетные инвестиции в объекты капитального строительства государственной (муниципальной) собственности	200	775	1102	0920155052	414	18 219 497,59	0,00	18 219 497,59
"Строительство крытого тренировочного катка в г. Уссурийске согласно плану социального развития центров экономического роста Приморского края за счет средств краевого бюджета"	200	775	1102	09201B5052	000	67 103 981,78	28 086 607,17	39 017 374,61
Капитальные вложения в объекты государственной (муниципальной) собственности	200	775	1102	09201B5052	400	67 103 981,78	28 086 607,17	39 017 374,61
Бюджетные инвестиции	200	775	1102	09201B5052	410	67 103 981,78	28 086 607,17	39 017 374,61
Бюджетные инвестиции в объекты капитального строительства государственной (муниципальной) собственности	200	775	1102	09201B5052	414	67 103 981,78	28 086 607,17	39 017 374,61
Федеральный проект "Спорт - норма жизни"	200	775	1102	092P500000	000	431 570 495,60	53 026 437,16	378 544 058,44
Строительство крытого тренировочного катка в г. Арсеньеве, в том числе проектно-изыскательские работы	200	775	1102	092P541170	000	117 001,60	117 001,60	0,00
Капитальные вложения в объекты государственной (муниципальной) собственности	200	775	1102	092P541170	400	117 001,60	117 001,60	0,00
Бюджетные инвестиции	200	775	1102	092P541170	410	117 001,60	117 001,60	0,00
Бюджетные инвестиции в объекты капитального строительства государственной (муниципальной) собственности	200	775	1102	092P541170	414	117 001,60	117 001,60	0,00
"Строительство крытого тренировочного катка в г. Находке, в том числе проектно-изыскательские работы"	200	775	1102	092P541180	000	4 000 000,00	151 805,27	3 848 194,73

Капитальные вложения в объекты государственной (муниципальной) собственности	200	775	1102	092P541180	400	4 000 000,00	151 805,27	3 848 194,73
Бюджетные инвестиции	200	775	1102	092P541180	410	4 000 000,00	151 805,27	3 848 194,73
Бюджетные инвестиции в объекты капитального строительства государственной (муниципальной) собственности	200	775	1102	092P541180	414	4 000 000,00	151 805,27	3 848 194,73
"Строительство крытого тренировочного катка в г. Дальнегорске, в том числе проектно-изыскательские работы"	200	775	1102	092P541190	000	109 045,20	109 045,20	0,00
Капитальные вложения в объекты государственной (муниципальной) собственности	200	775	1102	092P541190	400	109 045,20	109 045,20	0,00
Бюджетные инвестиции	200	775	1102	092P541190	410	109 045,20	109 045,20	0,00
Бюджетные инвестиции в объекты капитального строительства государственной (муниципальной) собственности	200	775	1102	092P541190	414	109 045,20	109 045,20	0,00
Реконструкция комплекса зданий и сооружений филиал - базы "Олимпийская" краевого государственного автономного учреждения "Краевая спортивная школа" в Партизанском городском округе, в том числе проектно-изыскательские работы	200	775	1102	092P541960	000	34 769 098,80	712 502,90	34 056 595,90
Капитальные вложения в объекты государственной (муниципальной) собственности	200	775	1102	092P541960	400	34 769 098,80	712 502,90	34 056 595,90
Бюджетные инвестиции	200	775	1102	092P541960	410	34 769 098,80	712 502,90	34 056 595,90
Бюджетные инвестиции в объекты капитального строительства государственной (муниципальной) собственности	200	775	1102	092P541960	414	34 769 098,80	712 502,90	34 056 595,90
Строительство регионального центра по хоккею в г. Владивостоке, в том числе проектно-изыскательские работы, за счет средств краевого бюджета	200	775	1102	092P542850	000	40 000 000,00	30 568,68	39 969 431,32
Капитальные вложения в объекты государственной (муниципальной) собственности	200	775	1102	092P542850	400	40 000 000,00	30 568,68	39 969 431,32
Бюджетные инвестиции	200	775	1102	092P542850	410	40 000 000,00	30 568,68	39 969 431,32
Бюджетные инвестиции в объекты капитального строительства государственной (муниципальной) собственности	200	775	1102	092P542850	414	40 000 000,00	30 568,68	39 969 431,32
"Строительство крытого футбольного манежа в г. Владивостоке, в том числе проектно-изыскательские работы"	200	775	1102	092P543440	000	24 000 000,00	0,00	24 000 000,00
Капитальные вложения в объекты государственной (муниципальной) собственности	200	775	1102	092P543440	400	24 000 000,00	0,00	24 000 000,00
Бюджетные инвестиции	200	775	1102	092P543440	410	24 000 000,00	0,00	24 000 000,00
Бюджетные инвестиции в объекты капитального строительства государственной (муниципальной) собственности	200	775	1102	092P543440	414	24 000 000,00	0,00	24 000 000,00
Реконструкция комплекса зданий и сооружений филиал - базы "Олимпийская" краевого государственного автономного учреждения "Краевая спортивная школа" в Партизанском городском округе, в том числе проектно-изыскательские работы, софинансируемые за счёт средств федерального бюджета	200	775	1102	092P554950	000	328 575 350,00	51 905 513,51	276 669 836,49
Капитальные вложения в объекты государственной (муниципальной) собственности	200	775	1102	092P554950	400	328 575 350,00	51 905 513,51	276 669 836,49
Бюджетные инвестиции	200	775	1102	092P554950	410	328 575 350,00	51 905 513,51	276 669 836,49
Бюджетные инвестиции в объекты капитального строительства государственной (муниципальной) собственности	200	775	1102	092P554950	414	328 575 350,00	51 905 513,51	276 669 836,49
"Государственная программа Приморского края ""Развитие туризма в Приморском крае"" на 2020 - 2027 годы"	200	000	0000	1000000000	000	858 497 835,01	181 832 421,23	676 665 413,78
Министерство транспорта и дорожного хозяйства Приморского края	200	754	0000	1000000000	000	535 525 481,81	4 740 607,20	530 784 874,61
НАЦИОНАЛЬНАЯ ЭКОНОМИКА	200	754	0400	1000000000	000	535 525 481,81	4 740 607,20	530 784 874,61
Дорожное хозяйство (дорожные фонды)	200	754	0409	1000000000	000	535 525 481,81	4 740 607,20	530 784 874,61
Подпрограмма "Развитие туристско-рекреационного комплекса на территории Приморского края"	200	754	0409	1010000000	000	535 525 481,81	4 740 607,20	530 784 874,61
Основное мероприятие "Создание инфраструктуры туристского кластера "Приморье"	200	754	0409	1010200000	000	535 525 481,81	4 740 607,20	530 784 874,61
Строительство объекта "Туристский кластер "Приморье" в бухте Муравьиная. Автомобильная дорога 3 этап (сектор 4, 6)"	200	754	0409	10102R3842	000	245 570 936,36	4 740 607,20	240 830 329,16
Капитальные вложения в объекты государственной (муниципальной) собственности	200	754	0409	10102R3842	400	245 570 936,36	4 740 607,20	240 830 329,16
Бюджетные инвестиции	200	754	0409	10102R3842	410	245 570 936,36	4 740 607,20	240 830 329,16
Бюджетные инвестиции в объекты капитального строительства государственной (муниципальной) собственности	200	754	0409	10102R3842	414	245 570 936,36	4 740 607,20	240 830 329,16
Строительство объекта "Туристский кластер "Приморье" в бухте Муравьиная. Автомобильная дорога, 4 этап "Сектор 7"	200	754	0409	10102R3843	000	204 625 000,00	0,00	204 625 000,00
Капитальные вложения в объекты государственной (муниципальной) собственности	200	754	0409	10102R3843	400	204 625 000,00	0,00	204 625 000,00
Бюджетные инвестиции	200	754	0409	10102R3843	410	204 625 000,00	0,00	204 625 000,00
Бюджетные инвестиции в объекты капитального строительства государственной (муниципальной) собственности	200	754	0409	10102R3843	414	204 625 000,00	0,00	204 625 000,00
Строительство объекта "Туристский кластер "Приморье". Автомобильная дорога "Приморье", Сектор 5"	200	754	0409	10102R3847	000	85 329 545,45	0,00	85 329 545,45
Капитальные вложения в объекты государственной (муниципальной) собственности	200	754	0409	10102R3847	400	85 329 545,45	0,00	85 329 545,45
Бюджетные инвестиции	200	754	0409	10102R3847	410	85 329 545,45	0,00	85 329 545,45
Бюджетные инвестиции в объекты капитального строительства государственной (муниципальной) собственности	200	754	0409	10102R3847	414	85 329 545,45	0,00	85 329 545,45
Агентство по туризму Приморского края	200	780	0000	1000000000	000	293 515 752,20	164 339 622,12	129 176 130,08
ОБЩЕГОСУДАРСТВЕННЫЕ ВОПРОСЫ	200	780	0100	1000000000	000	17 351 161,00	8 613 110,12	8 738 050,88
Другие общегосударственные вопросы	200	780	0113	1000000000	000	17 351 161,00	8 613 110,12	8 738 050,88
Подпрограмма "Развитие туристско-рекреационного комплекса на территории Приморского края"	200	780	0113	1010000000	000	17 351 161,00	8 613 110,12	8 738 050,88
Основное мероприятие "Развитие туристско-рекреационного потенциала Приморского края"	200	780	0113	1010100000	000	17 351 161,00	8 613 110,12	8 738 050,88
Руководство и управление в сфере установленных функций органов государственной власти Приморского края	200	780	0113	1010110030	000	17 351 161,00	8 613 110,12	8 738 050,88
Расходы на выплаты персоналу в целях обеспечения выполнения функций государственными (муниципальными) органами, казенными учреждениями, органами управления государственными внебюджетными фондами	200	780	0113	1010110030	100	16 351 061,00	8 503 344,12	7 847 716,88
Расходы на выплаты персоналу государственных (муниципальных) органов	200	780	0113	1010110030	120	16 351 061,00	8 503 344,12	7 847 716,88
Фонд оплаты труда государственных (муниципальных) органов	200	780	0113	1010110030	121	12 027 697,00	6 572 388,75	5 455 308,25
Иные выплаты персоналу государственных (муниципальных) органов, за исключением фонда оплаты труда	200	780	0113	1010110030	122	691 000,00	22 860,00	668 140,00
Взносы по обязательному социальному страхованию на выплаты денежного содержания и иные выплаты работникам государственных (муниципальных) органов	200	780	0113	1010110030	129	3 632 364,00	1 908 095,37	1 724 268,63
Закупка товаров, работ и услуг для обеспечения государственных (муниципальных) нужд	200	780	0113	1010110030	200	1 000 100,00	109 766,00	890 334,00
Иные закупки товаров, работ и услуг для обеспечения государственных (муниципальных) нужд	200	780	0113	1010110030	240	1 000 100,00	109 766,00	890 334,00
Прочая закупка товаров, работ и услуг	200	780	0113	1010110030	244	1 000 100,00	109 766,00	890 334,00
НАЦИОНАЛЬНАЯ ЭКОНОМИКА	200	780	0400	1000000000	000	276 164 591,20	155 726 512,00	120 438 079,20
Другие вопросы в области национальной экономики	200	780	0412	1000000000	000	276 164 591,20	155 726 512,00	120 438 079,20
Подпрограмма "Развитие туристско-рекреационного комплекса на территории Приморского края"	200	780	0412	1010000000	000	188 667 196,20	131 463 000,00	57 204 196,20
Основное мероприятие "Развитие туристско-рекреационного потенциала Приморского края"	200	780	0412	1010100000	000	188 667 196,20	131 463 000,00	57 204 196,20
Предоставление бюджетных инвестиций акционерному обществу "Корпорация развития Приморского края" в целях создания объектов инженерной и транспортной (автомобильные дороги) инфраструктуры инвестиционной площадки - Интегрированный развлекательный курорт "Приморье"	200	780	0412	1010143470	000	131 463 000,00	131 463 000,00	0,00
Капитальные вложения в объекты государственной (муниципальной) собственности	200	780	0412	1010143470	400	131 463 000,00	131 463 000,00	0,00
Бюджетные инвестиции иным юридическим лицам	200	780	0412	1010143470	450	131 463 000,00	131 463 000,00	0,00
Бюджетные инвестиции иным юридическим лицам в объекты капитального строительства	200	780	0412	1010143470	451	131 463 000,00	131 463 000,00	0,00
Предоставление субсидий из краевого бюджета субъектам туристской индустрии Приморского края на благоустройство мест туристского показа	200	780	0412	1010161050	000	10 000 000,00	0,00	10 000 000,00
Иные бюджетные ассигнования	200	780	0412	1010161050	800	10 000 000,00	0,00	10 000 000,00

Субсидии юридическим лицам (кроме некоммерческих организаций), индивидуальным предпринимателям, физическим лицам - производителям товаров, работ, услуг	200	780	0412	1010161050	810	10 000 000,00	0,00	10 000 000,00
Субсидии на возмещение недополученных доходов и (или) возмещение фактически понесенных затрат в связи с производством (реализацией) товаров, выполнением работ, оказанием услуг	200	780	0412	1010161050	811	10 000 000,00	0,00	10 000 000,00
Субсидии бюджетам муниципальных образований Приморского края на благоустройство территорий, прилегающих к местам туристского показа	200	780	0412	1010192240	000	47 204 196,20	0,00	47 204 196,20
Межбюджетные трансферты	200	780	0412	1010192240	500	47 204 196,20	0,00	47 204 196,20
Субсидии	200	780	0412	1010192240	520	47 204 196,20	0,00	47 204 196,20
Субсидии, за исключением субсидий на софинансирование капитальных вложений в объекты государственной (муниципальной) собственности	200	780	0412	1010192240	521	47 204 196,20	0,00	47 204 196,20
Подпрограмма "Повышение качества туристских услуг"	200	780	0412	1020000000	000	1 800 000,00	0,00	1 800 000,00
Основное мероприятие "Совершенствование туристских услуг"	200	780	0412	1020100000	000	1 800 000,00	0,00	1 800 000,00
Организация и проведение ежегодного конкурса "Лидеры туриндустрии Приморья"	200	780	0412	1020121220	000	400 000,00	0,00	400 000,00
Закупка товаров, работ и услуг для обеспечения государственных (муниципальных) нужд	200	780	0412	1020121220	200	400 000,00	0,00	400 000,00
Иные закупки товаров, работ и услуг для обеспечения государственных (муниципальных) нужд	200	780	0412	1020121220	240	400 000,00	0,00	400 000,00
Прочая закупка товаров, работ и услуг	200	780	0412	1020121220	244	400 000,00	0,00	400 000,00
Формирование реестра туристских ресурсов, расположенных на территории Приморского края, с осуществлением их типологизации по видам туризма	200	780	0412	1020121230	000	400 000,00	0,00	400 000,00
Закупка товаров, работ и услуг для обеспечения государственных (муниципальных) нужд	200	780	0412	1020121230	200	400 000,00	0,00	400 000,00
Иные закупки товаров, работ и услуг для обеспечения государственных (муниципальных) нужд	200	780	0412	1020121230	240	400 000,00	0,00	400 000,00
Прочая закупка товаров, работ и услуг	200	780	0412	1020121230	244	400 000,00	0,00	400 000,00
Осуществление мониторинга сферы туризма и гостеприимства на территории Приморского края	200	780	0412	1020121240	000	1 000 000,00	0,00	1 000 000,00
Закупка товаров, работ и услуг для обеспечения государственных (муниципальных) нужд	200	780	0412	1020121240	200	1 000 000,00	0,00	1 000 000,00
Иные закупки товаров, работ и услуг для обеспечения государственных (муниципальных) нужд	200	780	0412	1020121240	240	1 000 000,00	0,00	1 000 000,00
Прочая закупка товаров, работ и услуг	200	780	0412	1020121240	244	1 000 000,00	0,00	1 000 000,00
Подпрограмма "Продвижение туристского продукта Приморского края на российском и мировом туристских рынках"	200	780	0412	1030000000	000	85 697 395,00	24 263 512,00	61 433 883,00
Основное мероприятие "Презентация туристского потенциала Приморского края на российских и международном уровнях"	200	780	0412	1030100000	000	85 697 395,00	24 263 512,00	61 433 883,00
Организация, проведение и участие в межрегиональных, международных туристских форумах, выставках, представительских информационных и иных мероприятиях	200	780	0412	1030121250	000	5 200 000,00	0,00	5 200 000,00
Закупка товаров, работ и услуг для обеспечения государственных (муниципальных) нужд	200	780	0412	1030121250	200	5 200 000,00	0,00	5 200 000,00
Иные закупки товаров, работ и услуг для обеспечения государственных (муниципальных) нужд	200	780	0412	1030121250	240	5 200 000,00	0,00	5 200 000,00
Прочая закупка товаров, работ и услуг	200	780	0412	1030121250	244	5 200 000,00	0,00	5 200 000,00
Предоставление автономной некоммерческой организации "Туристско-информационный центр Приморского края" субсидий из краевого бюджета на осуществление уставной деятельности	200	780	0412	1030160590	000	72 497 395,00	24 263 512,00	48 233 883,00
Предоставление субсидий бюджетным, автономным учреждениям и иным некоммерческим организациям	200	780	0412	1030160590	600	72 497 395,00	24 263 512,00	48 233 883,00
Субсидии некоммерческим организациям (за исключением государственных (муниципальных) учреждений)	200	780	0412	1030160590	630	72 497 395,00	24 263 512,00	48 233 883,00
Субсидии (гранты в форме субсидий), не подлежащие казначейскому сопровождению	200	780	0412	1030160590	633	72 497 395,00	24 263 512,00	48 233 883,00
Предоставление грантов в форме субсидий из краевого бюджета некоммерческим организациям на финансовое обеспечение затрат связанных с организацией и проведением событийных мероприятий в сфере туризма	200	780	0412	1030161900	000	8 000 000,00	0,00	8 000 000,00
Предоставление субсидий бюджетным, автономным учреждениям и иным некоммерческим организациям	200	780	0412	1030161900	600	8 000 000,00	0,00	8 000 000,00
Субсидии некоммерческим организациям (за исключением государственных (муниципальных) учреждений)	200	780	0412	1030161900	630	8 000 000,00	0,00	8 000 000,00
Субсидии (гранты в форме субсидий), не подлежащие казначейскому сопровождению	200	780	0412	1030161900	633	8 000 000,00	0,00	8 000 000,00
Агентство международного сотрудничества Приморского края	200	793	0000	1000000000	000	29 456 601,00	12 752 191,91	16 704 409,09
ОБЩЕГОСУДАРСТВЕННЫЕ ВОПРОСЫ	200	793	0100	1000000000	000	29 456 601,00	12 752 191,91	16 704 409,09
Другие общегосударственные вопросы	200	793	0113	1000000000	000	29 456 601,00	12 752 191,91	16 704 409,09
Подпрограмма "Государственное управление в сфере международных и внешнеэкономических связей Приморского края"	200	793	0113	1040000000	000	29 456 601,00	12 752 191,91	16 704 409,09
Основное мероприятие "Государственное управление в сфере международного сотрудничества"	200	793	0113	1040100000	000	29 456 601,00	12 752 191,91	16 704 409,09
Руководство и управление в сфере установленных функций органов государственной власти Приморского края	200	793	0113	1040110030	000	27 226 601,00	12 633 256,42	14 593 344,58
Расходы на выплаты персоналу в целях обеспечения выполнения функций государственными (муниципальными) органами, казенными учреждениями, органами управления государственными внебюджетными фондами	200	793	0113	1040110030	100	26 252 292,00	12 565 160,02	13 687 131,98
Расходы на выплаты персоналу государственных (муниципальных) органов	200	793	0113	1040110030	120	26 252 292,00	12 565 160,02	13 687 131,98
Фонд оплаты труда государственных (муниципальных) органов	200	793	0113	1040110030	121	19 396 192,00	9 678 821,22	9 717 370,78
Иные выплаты персоналу государственных (муниципальных) органов, за исключением фонда оплаты труда	200	793	0113	1040110030	122	998 450,00	27 964,97	970 485,03
Взносы по обязательному социальному страхованию на выплаты денежного содержания и иные выплаты работникам государственных (муниципальных) органов	200	793	0113	1040110030	129	5 857 650,00	2 858 373,83	2 999 276,17
Закупка товаров, работ и услуг для обеспечения государственных (муниципальных) нужд	200	793	0113	1040110030	200	973 809,00	68 096,40	905 712,60
Иные закупки товаров, работ и услуг для обеспечения государственных (муниципальных) нужд	200	793	0113	1040110030	240	973 809,00	68 096,40	905 712,60
Прочая закупка товаров, работ и услуг	200	793	0113	1040110030	244	973 809,00	68 096,40	905 712,60
Социальное обеспечение и иные выплаты населению	200	793	0113	1040110030	300	500,00	0,00	500,00
Социальные выплаты гражданам, кроме публичных нормативных социальных выплат	200	793	0113	1040110030	320	500,00	0,00	500,00
Пособия, компенсации и иные социальные выплаты гражданам, кроме публичных нормативных обязательств	200	793	0113	1040110030	321	500,00	0,00	500,00
Обеспечение международной деятельности Приморского края	200	793	0113	1040121900	000	2 230 000,00	118 935,49	2 111 064,51
Закупка товаров, работ и услуг для обеспечения государственных (муниципальных) нужд	200	793	0113	1040121900	200	2 230 000,00	118 935,49	2 111 064,51
Иные закупки товаров, работ и услуг для обеспечения государственных (муниципальных) нужд	200	793	0113	1040121900	240	2 230 000,00	118 935,49	2 111 064,51
Прочая закупка товаров, работ и услуг	200	793	0113	1040121900	244	2 230 000,00	118 935,49	2 111 064,51
Государственная программа Приморского края "Информационное общество" на 2020 - 2027 годы	200	000	0000	1100000000	000	2 081 965 375,96	714 699 442,01	1 367 265 933,95
Министерство цифрового развития и связи Приморского края	200	755	0000	1100000000	000	1 599 454 465,86	565 426 727,57	1 034 027 738,29
ОБЩЕГОСУДАРСТВЕННЫЕ ВОПРОСЫ	200	755	0100	1100000000	000	1 083 259 482,70	419 522 019,31	663 737 463,39
Другие общегосударственные вопросы	200	755	0113	1100000000	000	1 083 259 482,70	419 522 019,31	663 737 463,39
Подпрограмма "Развитие цифровой экономики в Приморском крае"	200	755	0113	1110000000	000	41 830 034,70	17 617 087,31	24 212 947,39
Основное мероприятие "Управление развитием информационного общества"	200	755	0113	1110700000	000	41 830 034,70	17 617 087,31	24 212 947,39
Руководство и управление в сфере установленных функций органов государственной власти Приморского края	200	755	0113	1110710030	000	41 830 034,70	17 617 087,31	24 212 947,39
Расходы на выплаты персоналу в целях обеспечения выполнения функций государственными (муниципальными) органами, казенными учреждениями, органами управления государственными внебюджетными фондами	200	755	0113	1110710030	100	41 105 124,70	17 575 907,31	23 529 217,39
Расходы на выплаты персоналу государственных (муниципальных) органов	200	755	0113	1110710030	120	41 105 124,70	17 575 907,31	23 529 217,39
Фонд оплаты труда государственных (муниципальных) органов	200	755	0113	1110710030	121	31 373 552,30	13 516 246,17	17 857 306,13

Иные выплаты персоналу государственных (муниципальных) органов, за исключением фонда оплаты труда	200	755	0113	1110710030	122	256 760,00	360,00	256 400,00
Взносы по обязательному социальному страхованию на выплаты денежного содержания и иные выплаты работникам государственных (муниципальных) органов	200	755	0113	1110710030	129	9 474 812,40	4 059 301,14	5 415 511,26
Закупка товаров, работ и услуг для обеспечения государственных (муниципальных) нужд	200	755	0113	1110710030	200	724 910,00	41 180,00	683 730,00
Иные закупки товаров, работ и услуг для обеспечения государственных (муниципальных) нужд	200	755	0113	1110710030	240	724 910,00	41 180,00	683 730,00
Прочая закупка товаров, работ и услуг	200	755	0113	1110710030	244	724 910,00	41 180,00	683 730,00
Подпрограмма "Развитие инфраструктуры общего пользования для повышения доступности и качества предоставления государственных и муниципальных услуг»	200	755	0113	1120000000	000	1 041 429 448,00	401 904 932,00	639 524 516,00
Основное мероприятие "Организация и обеспечение предоставления государственных и муниципальных услуг в многофункциональных центрах Приморского края"	200	755	0113	1120100000	000	1 041 429 448,00	401 904 932,00	639 524 516,00
Расходы на обеспечение деятельности (оказание услуг, выполнение работ) краевых государственных учреждений	200	755	0113	1120170590	000	1 029 533 148,00	395 159 765,00	634 373 383,00
Предоставление субсидий бюджетным, автономным учреждениям и иным некоммерческим организациям	200	755	0113	1120170590	600	1 029 533 148,00	395 159 765,00	634 373 383,00
Субсидии автономным учреждениям	200	755	0113	1120170590	620	1 029 533 148,00	395 159 765,00	634 373 383,00
Субсидии автономным учреждениям на финансовое обеспечение государственного (муниципального) задания на оказание государственных (муниципальных) услуг (выполнение работ)	200	755	0113	1120170590	621	1 029 533 148,00	395 159 765,00	634 373 383,00
Расходы на приобретение краевыми государственными учреждениями особо ценного движимого имущества	200	755	0113	1120170610	000	11 896 300,00	6 745 167,00	5 151 133,00
Предоставление субсидий бюджетным, автономным учреждениям и иным некоммерческим организациям	200	755	0113	1120170610	600	11 896 300,00	6 745 167,00	5 151 133,00
Субсидии автономным учреждениям	200	755	0113	1120170610	620	11 896 300,00	6 745 167,00	5 151 133,00
Субсидии автономным учреждениям на иные цели	200	755	0113	1120170610	622	11 896 300,00	6 745 167,00	5 151 133,00
НАЦИОНАЛЬНАЯ ЭКОНОМИКА	200	755	0400	1100000000	000	516 194 983,16	145 904 708,26	370 290 274,90
Связь и информатика	200	755	0410	1100000000	000	516 194 983,16	145 904 708,26	370 290 274,90
Подпрограмма "Развитие цифровой экономики в Приморском крае"	200	755	0410	1110000000	000	516 194 983,16	145 904 708,26	370 290 274,90
Основное мероприятие "Управление развитием информационного общества"	200	755	0410	1110700000	000	268 296 264,56	64 304 918,75	203 991 345,81
Расходы на обеспечение деятельности (оказание услуг, выполнение работ) краевых государственных учреждений	200	755	0410	1110770590	000	268 296 264,56	64 304 918,75	203 991 345,81
Расходы на выплаты персоналу в целях обеспечения выполнения функций государственными (муниципальными) органами, казенными учреждениями, органами управления государственными внебюджетными фондами	200	755	0410	1110770590	100	61 256 121,06	24 452 577,53	36 803 543,53
Расходы на выплаты персоналу казенных учреждений	200	755	0410	1110770590	110	61 256 121,06	24 452 577,53	36 803 543,53
Фонд оплаты труда учреждений	200	755	0410	1110770590	111	46 740 572,10	18 540 495,18	28 200 076,92
Иные выплаты персоналу учреждений, за исключением фонда оплаты труда	200	755	0410	1110770590	112	519 412,08	433 070,01	86 342,07
Взносы по обязательному социальному страхованию на выплаты по оплате труда работников и иные выплаты работникам учреждений	200	755	0410	1110770590	119	13 996 136,88	5 479 012,34	8 517 124,54
Закупка товаров, работ и услуг для обеспечения государственных (муниципальных) нужд	200	755	0410	1110770590	200	205 928 292,46	39 370 050,57	166 558 241,89
Иные закупки товаров, работ и услуг для обеспечения государственных (муниципальных) нужд	200	755	0410	1110770590	240	205 928 292,46	39 370 050,57	166 558 241,89
Прочая закупка товаров, работ и услуг	200	755	0410	1110770590	244	205 928 292,46	39 370 050,57	166 558 241,89
Социальное обеспечение и иные выплаты населению	200	755	0410	1110770590	300	550 000,00	106 840,08	443 159,92
Социальные выплаты гражданам, кроме публичных нормативных социальных выплат	200	755	0410	1110770590	320	550 000,00	106 840,08	443 159,92
Пособия, компенсации и иные социальные выплаты гражданам, кроме публичных нормативных обязательств	200	755	0410	1110770590	321	550 000,00	106 840,08	443 159,92
Иные бюджетные ассигнования	200	755	0410	1110770590	800	561 851,04	375 450,57	186 400,47
Исполнение судебных актов	200	755	0410	1110770590	830	371 851,04	371 851,04	0,00
Исполнение судебных актов Российской Федерации и мировых соглашений по возмещению причиненного вреда	200	755	0410	1110770590	831	371 851,04	371 851,04	0,00
Уплата налогов, сборов и иных платежей	200	755	0410	1110770590	850	190 000,00	3 599,53	186 400,47
Уплата прочих налогов, сборов	200	755	0410	1110770590	852	40 000,00	0,00	40 000,00
Уплата иных платежей	200	755	0410	1110770590	853	150 000,00	3 599,53	146 400,47
Основное мероприятие "Цифровая трансформация Приморского края"	200	755	0410	1110800000	000	55 533 848,00	27 149 199,75	28 384 648,25
Разработка концепции цифровой трансформации Приморского края	200	755	0410	1110824150	000	16 000 000,00	15 596 884,64	403 115,36
Закупка товаров, работ и услуг для обеспечения государственных (муниципальных) нужд	200	755	0410	1110824150	200	16 000 000,00	15 596 884,64	403 115,36
Иные закупки товаров, работ и услуг для обеспечения государственных (муниципальных) нужд	200	755	0410	1110824150	240	16 000 000,00	15 596 884,64	403 115,36
Прочая закупка товаров, работ и услуг	200	755	0410	1110824150	244	16 000 000,00	15 596 884,64	403 115,36
Расходы на обеспечение деятельности (оказание услуг, выполнение работ) краевых государственных учреждений	200	755	0410	1110870590	000	39 533 848,00	11 552 315,11	27 981 532,89
Расходы на выплаты персоналу в целях обеспечения выполнения функций государственными (муниципальными) органами, казенными учреждениями, органами управления государственными внебюджетными фондами	200	755	0410	1110870590	100	32 416 198,00	10 044 714,68	22 371 483,32
Расходы на выплаты персоналу казенных учреждений	200	755	0410	1110870590	110	32 416 198,00	10 044 714,68	22 371 483,32
Фонд оплаты труда учреждений	200	755	0410	1110870590	111	24 670 662,00	7 703 248,26	16 967 413,74
Иные выплаты персоналу учреждений, за исключением фонда оплаты труда	200	755	0410	1110870590	112	295 000,00	0,00	295 000,00
Взносы по обязательному социальному страхованию на выплаты по оплате труда работников и иные выплаты работникам учреждений	200	755	0410	1110870590	119	7 450 536,00	2 341 466,42	5 109 069,58
Закупка товаров, работ и услуг для обеспечения государственных (муниципальных) нужд	200	755	0410	1110870590	200	6 782 028,40	1 505 200,43	5 276 827,97
Иные закупки товаров, работ и услуг для обеспечения государственных (муниципальных) нужд	200	755	0410	1110870590	240	6 782 028,40	1 505 200,43	5 276 827,97
Прочая закупка товаров, работ и услуг	200	755	0410	1110870590	244	6 782 028,40	1 505 200,43	5 276 827,97
Иные бюджетные ассигнования	200	755	0410	1110870590	800	335 621,60	2 400,00	333 221,60
Уплата налогов, сборов и иных платежей	200	755	0410	1110870590	850	335 621,60	2 400,00	333 221,60
Уплата прочих налогов, сборов	200	755	0410	1110870590	852	30 000,00	2 400,00	27 600,00
Уплата иных платежей	200	755	0410	1110870590	853	305 621,60	0,00	305 621,60
Федеральный проект "Информационная безопасность"	200	755	0410	111D400000	000	40 286 712,60	10 275 549,95	30 011 162,65
Расходы на обеспечение деятельности (оказание услуг, выполнение работ) краевых государственных учреждений	200	755	0410	111D470590	000	40 286 712,60	10 275 549,95	30 011 162,65
Закупка товаров, работ и услуг для обеспечения государственных (муниципальных) нужд	200	755	0410	111D470590	200	40 286 712,60	10 275 549,95	30 011 162,65
Иные закупки товаров, работ и услуг для обеспечения государственных (муниципальных) нужд	200	755	0410	111D470590	240	40 286 712,60	10 275 549,95	30 011 162,65
Прочая закупка товаров, работ и услуг	200	755	0410	111D470590	244	40 286 712,60	10 275 549,95	30 011 162,65
Федеральный проект "Цифровые технологии"	200	755	0410	111D500000	000	300 000,00	29 000,00	271 000,00
Расходы на обеспечение деятельности (оказание услуг, выполнение работ) краевых государственных учреждений	200	755	0410	111D570590	000	300 000,00	29 000,00	271 000,00
Закупка товаров, работ и услуг для обеспечения государственных (муниципальных) нужд	200	755	0410	111D570590	200	300 000,00	29 000,00	271 000,00
Иные закупки товаров, работ и услуг для обеспечения государственных (муниципальных) нужд	200	755	0410	111D570590	240	300 000,00	29 000,00	271 000,00
Прочая закупка товаров, работ и услуг	200	755	0410	111D570590	244	300 000,00	29 000,00	271 000,00
Федеральный проект "Цифровое государственное управление"	200	755	0410	111D600000	000	151 778 158,00	44 146 039,81	107 632 118,19
Обеспечение развития системы межведомственного электронного взаимодействия на территории Приморского края	200	755	0410	111D650080	000	6 765 714,29	0,00	6 765 714,29
Закупка товаров, работ и услуг для обеспечения государственных (муниципальных) нужд	200	755	0410	111D650080	200	6 765 714,29	0,00	6 765 714,29
Иные закупки товаров, работ и услуг для обеспечения государственных (муниципальных) нужд	200	755	0410	111D650080	240	6 765 714,29	0,00	6 765 714,29
Прочая закупка товаров, работ и услуг	200	755	0410	111D650080	244	6 765 714,29	0,00	6 765 714,29
Расходы на обеспечение деятельности (оказание услуг, выполнение работ) краевых государственных учреждений	200	755	0410	111D670590	000	145 012 443,71	44 146 039,81	100 866 403,90
Закупка товаров, работ и услуг для обеспечения государственных (муниципальных) нужд	200	755	0410	111D670590	200	145 012 443,71	44 146 039,81	100 866 403,90
Иные закупки товаров, работ и услуг для обеспечения государственных (муниципальных) нужд	200	755	0410	111D670590	240	145 012 443,71	44 146 039,81	100 866 403,90
Прочая закупка товаров, работ и услуг	200	755	0410	111D670590	244	145 012 443,71	44 146 039,81	100 866 403,90
Министерство труда и социальной политики Приморского края	200	760	0000	1100000000	000	22 495 000,00	10 634 963,89	11 860 036,11

СОЦИАЛЬНАЯ ПОЛИТИКА	200	760	1000	1100000000	000	22 495 000,00	10 634 963,89	11 860 036,11
Другие вопросы в области социальной политики	200	760	1006	1100000000	000	22 495 000,00	10 634 963,89	11 860 036,11
Подпрограмма "Развитие инфраструктуры общего пользования для повышения доступности и качества предоставления государственных и муниципальных услуг»	200	760	1006	1120000000	000	22 495 000,00	10 634 963,89	11 860 036,11
Основное мероприятие "Обеспечение и развитие единого информационного коммуникационного пространства предоставления услуг социальной сферы Приморского края"	200	760	1006	1120200000	000	22 495 000,00	10 634 963,89	11 860 036,11
Реализация социального информационного общества	200	760	1006	1120221500	000	14 695 000,00	4 338 478,83	10 356 521,17
Закупка товаров, работ и услуг для обеспечения государственных (муниципальных) нужд	200	760	1006	1120221500	200	14 695 000,00	4 338 478,83	10 356 521,17
Иные закупки товаров, работ и услуг для обеспечения государственных (муниципальных) нужд	200	760	1006	1120221500	240	14 695 000,00	4 338 478,83	10 356 521,17
Прочая закупка товаров, работ и услуг	200	760	1006	1120221500	244	14 695 000,00	4 338 478,83	10 356 521,17
Расходы на обеспечение деятельности (оказание услуг, выполнение работ) краевых государственных учреждений	200	760	1006	1120270590	000	7 800 000,00	6 296 485,06	1 503 514,94
Закупка товаров, работ и услуг для обеспечения государственных (муниципальных) нужд	200	760	1006	1120270590	200	7 800 000,00	6 296 485,06	1 503 514,94
Иные закупки товаров, работ и услуг для обеспечения государственных (муниципальных) нужд	200	760	1006	1120270590	240	7 800 000,00	6 296 485,06	1 503 514,94
Прочая закупка товаров, работ и услуг	200	760	1006	1120270590	244	7 800 000,00	6 296 485,06	1 503 514,94
Министерство здравоохранения Приморского края	200	761	0000	1100000000	000	752 041,00	0,00	752 041,00
ЗДРАВООХРАНЕНИЕ	200	761	0900	1100000000	000	752 041,00	0,00	752 041,00
Другие вопросы в области здравоохранения	200	761	0909	1100000000	000	752 041,00	0,00	752 041,00
Подпрограмма "Развитие цифровой экономики в Приморском крае"	200	761	0909	1110000000	000	752 041,00	0,00	752 041,00
Федеральный проект "Информационная безопасность"	200	761	0909	111D400000	000	752 041,00	0,00	752 041,00
Доведение уровня безопасности объектов критической информационной инфраструктуры до установленных законодательством Российской Федерации требований	200	761	0909	111D454070	000	752 041,00	0,00	752 041,00
Предоставление субсидий бюджетным, автономным учреждениям и иным некоммерческим организациям	200	761	0909	111D454070	600	752 041,00	0,00	752 041,00
Субсидии автономным учреждениям	200	761	0909	111D454070	620	752 041,00	0,00	752 041,00
Субсидии автономным учреждениям на иные цели	200	761	0909	111D454070	622	752 041,00	0,00	752 041,00
Департамент информационной политики Приморского края	200	771	0000	1100000000	000	457 263 869,10	138 637 750,55	318 626 118,55
ОБЩЕГОСУДАРСТВЕННЫЕ ВОПРОСЫ	200	771	0100	1100000000	000	55 900 574,00	23 148 740,48	32 751 833,52
Другие общегосударственные вопросы	200	771	0113	1100000000	000	55 900 574,00	23 148 740,48	32 751 833,52
Подпрограмма "Информационная среда"	200	771	0113	1130000000	000	55 900 574,00	23 148 740,48	32 751 833,52
Основное мероприятие "Реализация государственной информационной политики в Приморском крае"	200	771	0113	1130100000	000	37 313 812,00	13 323 957,94	23 989 854,06
Руководство и управление в сфере установленных функций органов государственной власти Приморского края	200	771	0113	1130110030	000	37 313 812,00	13 323 957,94	23 989 854,06
Расходы на выплаты персоналу в целях обеспечения выполнения функций государственными (муниципальными) органами, казенными учреждениями, органами управления государственными внебюджетными фондами	200	771	0113	1130110030	100	35 325 702,00	13 265 425,68	22 060 276,32
Расходы на выплаты персоналу государственных (муниципальных) органов	200	771	0113	1130110030	120	35 325 702,00	13 265 425,68	22 060 276,32
Фонд оплаты труда государственных (муниципальных) органов	200	771	0113	1130110030	121	26 539 433,00	10 377 247,34	16 162 185,66
Иные выплаты персоналу государственных (муниципальных) органов, за исключением фонда оплаты труда	200	771	0113	1130110030	122	771 360,00	11 533,51	759 826,49
Взносы по обязательному социальному страхованию на выплаты денежного содержания и иные выплаты работникам государственных (муниципальных) органов	200	771	0113	1130110030	129	8 014 909,00	2 876 644,83	5 138 264,17
Закупка товаров, работ и услуг для обеспечения государственных (муниципальных) нужд	200	771	0113	1130110030	200	1 988 110,00	58 532,26	1 929 577,74
Иные закупки товаров, работ и услуг для обеспечения государственных (муниципальных) нужд	200	771	0113	1130110030	240	1 988 110,00	58 532,26	1 929 577,74
Прочая закупка товаров, работ и услуг	200	771	0113	1130110030	244	1 988 110,00	58 532,26	1 929 577,74
Основное мероприятие "Информирование населения Приморского края"	200	771	0113	1130200000	000	3 000 000,00	300 000,00	2 700 000,00
Размещение социальной рекламы на объектах наружной рекламы, расположенных на территории Приморского края	200	771	0113	1130223280	000	3 000 000,00	300 000,00	2 700 000,00
Закупка товаров, работ и услуг для обеспечения государственных (муниципальных) нужд	200	771	0113	1130223280	200	3 000 000,00	300 000,00	2 700 000,00
Иные закупки товаров, работ и услуг для обеспечения государственных (муниципальных) нужд	200	771	0113	1130223280	240	3 000 000,00	300 000,00	2 700 000,00
Прочая закупка товаров, работ и услуг	200	771	0113	1130223280	244	3 000 000,00	300 000,00	2 700 000,00
Основное мероприятие "Мониторинг исполнения требований законодательства о рекламе в сфере размещения и эксплуатации наружных рекламных конструкций"	200	771	0113	1130400000	000	3 586 762,00	3 525 582,54	61 179,46
Расходы на обеспечение деятельности (оказание услуг, выполнение работ) краевых государственных учреждений	200	771	0113	1130470590	000	3 586 762,00	3 525 582,54	61 179,46
Расходы на выплаты персоналу в целях обеспечения выполнения функций государственными (муниципальными) органами, казенными учреждениями, органами управления государственными внебюджетными фондами	200	771	0113	1130470590	100	3 586 762,00	3 525 582,54	61 179,46
Расходы на выплаты персоналу казенных учреждений	200	771	0113	1130470590	110	3 586 762,00	3 525 582,54	61 179,46
Фонд оплаты труда учреждений	200	771	0113	1130470590	111	3 316 354,00	3 264 805,78	51 548,22
Иные выплаты персоналу учреждений, за исключением фонда оплаты труда	200	771	0113	1130470590	112	33,00	33,00	0,00
Взносы по обязательному социальному страхованию на выплаты по оплате труда работников и иные выплаты работникам учреждений	200	771	0113	1130470590	119	270 375,00	260 743,76	9 631,24
Основное мероприятие "Оказание содействия в подготовке проведения общероссийского голосования, а также в информировании граждан Российской Федерации о такой подготовке"	200	771	0113	113W900000	000	12 000 000,00	5 999 200,00	6 000 800,00
Информирование населения о подготовке проведения общероссийского голосования по поправкам в Конституцию Российской Федерации	200	771	0113	113W924410	000	12 000 000,00	5 999 200,00	6 000 800,00
Закупка товаров, работ и услуг для обеспечения государственных (муниципальных) нужд	200	771	0113	113W924410	200	12 000 000,00	5 999 200,00	6 000 800,00
Иные закупки товаров, работ и услуг для обеспечения государственных (муниципальных) нужд	200	771	0113	113W924410	240	12 000 000,00	5 999 200,00	6 000 800,00
Прочая закупка товаров, работ и услуг	200	771	0113	113W924410	244	12 000 000,00	5 999 200,00	6 000 800,00
СРЕДСТВА МАССОВОЙ ИНФОРМАЦИИ	200	771	1200	1100000000	000	401 363 295,10	115 489 010,07	285 874 285,03
Телевидение и радиовещание	200	771	1201	1100000000	000	259 423 682,09	94 939 000,00	164 484 682,09
Подпрограмма "Информационная среда"	200	771	1201	1130000000	000	259 423 682,09	94 939 000,00	164 484 682,09
Основное мероприятие "Информирование населения Приморского края"	200	771	1201	1130200000	000	43 561 280,00	0,00	43 561 280,00
Информирование населения о реализации государственных программ Приморского края в средствах массовой информации	200	771	1201	1130298750	000	43 561 280,00	0,00	43 561 280,00
Закупка товаров, работ и услуг для обеспечения государственных (муниципальных) нужд	200	771	1201	1130298750	200	43 561 280,00	0,00	43 561 280,00
Иные закупки товаров, работ и услуг для обеспечения государственных (муниципальных) нужд	200	771	1201	1130298750	240	43 561 280,00	0,00	43 561 280,00
Прочая закупка товаров, работ и услуг	200	771	1201	1130298750	244	43 561 280,00	0,00	43 561 280,00
Основное мероприятие "Обеспечение доступа граждан к информации о реализации государственных программ Приморского края, о социально значимых мероприятиях, о мероприятиях, направленных на достижение общественно полезных целей, а также на обеспечение интересов государства"	200	771	1201	1130300000	000	202 862 402,09	94 939 000,00	107 923 402,09
Расходы на обеспечение деятельности (оказание услуг, выполнение работ) краевых государственных учреждений, осуществляющих деятельность в сфере средств массовой информации	200	771	1201	1130398730	000	174 862 402,09	66 939 000,00	107 923 402,09
Предоставление субсидий бюджетным, автономным учреждениям и иным некоммерческим организациям	200	771	1201	1130398730	600	174 862 402,09	66 939 000,00	107 923 402,09
Субсидии бюджетным учреждениям	200	771	1201	1130398730	610	174 862 402,09	66 939 000,00	107 923 402,09
Субсидии бюджетным учреждениям на финансовое обеспечение государственного (муниципального) задания на оказание государственных (муниципальных) услуг (выполнение работ)	200	771	1201	1130398730	611	174 862 402,09	66 939 000,00	107 923 402,09
Расходы на приобретение краевыми государственными учреждениями, осуществляющими деятельность в сфере средств массовой информации, особо ценного движимого имущества	200	771	1201	1130398740	000	28 000 000,00	28 000 000,00	0,00
Предоставление субсидий бюджетным, автономным учреждениям и иным некоммерческим организациям	200	771	1201	1130398740	600	28 000 000,00	28 000 000,00	0,00

Субсидии бюджетным учреждениям	200	771	1201	1130398740	610	28 000 000,00	28 000 000,00	0,00
Субсидии бюджетным учреждениям на иные цели	200	771	1201	1130398740	612	28 000 000,00	28 000 000,00	0,00
Основное мероприятие "Оказание содействия в подготовке проведения общероссийского голосования, а также в информировании граждан Российской Федерации о такой подготовке"	200	771	1201	113W900000	000	13 000 000,00	0,00	13 000 000,00
Информирование населения о подготовке проведения общероссийского голосования по поправкам в Конституцию Российской Федерации	200	771	1201	113W924410	000	13 000 000,00	0,00	13 000 000,00
Закупка товаров, работ и услуг для обеспечения государственных (муниципальных) нужд	200	771	1201	113W924410	200	13 000 000,00	0,00	13 000 000,00
Иные закупки товаров, работ и услуг для обеспечения государственных (муниципальных) нужд	200	771	1201	113W924410	240	13 000 000,00	0,00	13 000 000,00
Прочая закупка товаров, работ и услуг	200	771	1201	113W924410	244	13 000 000,00	0,00	13 000 000,00
Периодическая печать и издательства	200	771	1202	1100000000	000	55 036 757,22	5 046 900,00	49 989 857,22
Подпрограмма "Информационная среда"	200	771	1202	1130000000	000	55 036 757,22	5 046 900,00	49 989 857,22
Основное мероприятие "Информирование населения Приморского края"	200	771	1202	1130200000	000	37 304 000,00	300 000,00	37 004 000,00
Информирование населения о реализации государственных программ Приморского края в средствах массовой информации	200	771	1202	1130298750	000	37 304 000,00	300 000,00	37 004 000,00
Закупка товаров, работ и услуг для обеспечения государственных (муниципальных) нужд	200	771	1202	1130298750	200	37 304 000,00	300 000,00	37 004 000,00
Иные закупки товаров, работ и услуг для обеспечения государственных (муниципальных) нужд	200	771	1202	1130298750	240	37 304 000,00	300 000,00	37 004 000,00
Прочая закупка товаров, работ и услуг	200	771	1202	1130298750	244	37 304 000,00	300 000,00	37 004 000,00
Основное мероприятие "Обеспечение доступа граждан к информации о реализации государственных программ Приморского края, о социально значимых мероприятиях, о мероприятиях, направленных на достижение общественно полезных целей, а также на обеспечение интересов государства"	200	771	1202	1130300000	000	12 732 757,22	4 746 900,00	7 985 857,22
Расходы на обеспечение деятельности (оказание услуг, выполнение работ) краевых государственных учреждений, осуществляющих деятельность в сфере средств массовой информации	200	771	1202	1130398730	000	12 732 757,22	4 746 900,00	7 985 857,22
Предоставление субсидий бюджетным, автономным учреждениям и иным некоммерческим организациям	200	771	1202	1130398730	600	12 732 757,22	4 746 900,00	7 985 857,22
Субсидии бюджетным учреждениям	200	771	1202	1130398730	610	12 732 757,22	4 746 900,00	7 985 857,22
Субсидии бюджетным учреждениям на финансовое обеспечение государственного (муниципального) задания на оказание государственных (муниципальных) услуг (выполнение работ)	200	771	1202	1130398730	611	12 732 757,22	4 746 900,00	7 985 857,22
Основное мероприятие "Оказание содействия в подготовке проведения общероссийского голосования, а также в информировании граждан Российской Федерации о такой подготовке"	200	771	1202	113W900000	000	5 000 000,00	0,00	5 000 000,00
Информирование населения о подготовке проведения общероссийского голосования по поправкам в Конституцию Российской Федерации	200	771	1202	113W924410	000	3 605 000,00	0,00	3 605 000,00
Закупка товаров, работ и услуг для обеспечения государственных (муниципальных) нужд	200	771	1202	113W924410	200	3 605 000,00	0,00	3 605 000,00
Иные закупки товаров, работ и услуг для обеспечения государственных (муниципальных) нужд	200	771	1202	113W924410	240	3 605 000,00	0,00	3 605 000,00
Прочая закупка товаров, работ и услуг	200	771	1202	113W924410	244	3 605 000,00	0,00	3 605 000,00
Субсидии бюджетным учреждениям на финансовое обеспечение государственного (муниципального) задания на оказание государственных (муниципальных) услуг (выполнение работ)	200	771	1202	113W998730	000	1 395 000,00	0,00	1 395 000,00
Предоставление субсидий бюджетным, автономным учреждениям и иным некоммерческим организациям	200	771	1202	113W998730	600	1 395 000,00	0,00	1 395 000,00
Субсидии бюджетным учреждениям	200	771	1202	113W998730	610	1 395 000,00	0,00	1 395 000,00
Субсидии бюджетным учреждениям на финансовое обеспечение государственного (муниципального) задания на оказание государственных (муниципальных) услуг (выполнение работ)	200	771	1202	113W998730	611	1 395 000,00	0,00	1 395 000,00
Другие вопросы в области средств массовой информации	200	771	1204	1100000000	000	86 902 855,79	15 503 110,07	71 399 745,72
Подпрограмма "Информационная среда"	200	771	1204	1130000000	000	86 902 855,79	15 503 110,07	71 399 745,72
Основное мероприятие "Обеспечение доступа граждан к информации о реализации государственных программ Приморского края, о социально значимых мероприятиях, о мероприятиях, направленных на достижение общественно полезных целей, а также на обеспечение интересов государства"	200	771	1204	1130300000	000	86 902 855,79	15 503 110,07	71 399 745,72
Расходы на обеспечение деятельности (оказание услуг, выполнение работ) краевых государственных учреждений	200	771	1204	1130370590	000	39 367 695,87	4 055 468,55	35 312 227,32
Расходы на выплаты персоналу в целях обеспечения выполнения функций государственными (муниципальными) органами, казенными учреждениями, органами управления государственными внебюджетными фондами	200	771	1204	1130370590	100	24 968 883,04	3 891 293,40	21 077 589,64
Расходы на выплаты персоналу казенных учреждений	200	771	1204	1130370590	110	24 968 883,04	3 891 293,40	21 077 589,64
Фонд оплаты труда учреждений	200	771	1204	1130370590	111	17 989 511,60	2 962 219,06	15 027 292,54
Иные выплаты персоналу учреждений, за исключением фонда оплаты труда	200	771	1204	1130370590	112	1 271 718,25	0,00	1 271 718,25
Взносы по обязательному социальному страхованию на выплаты по оплате труда работников и иные выплаты работникам учреждений	200	771	1204	1130370590	119	5 707 653,19	929 074,34	4 778 578,85
Закупка товаров, работ и услуг для обеспечения государственных (муниципальных) нужд	200	771	1204	1130370590	200	14 398 812,83	164 175,15	14 234 637,68
Иные закупки товаров, работ и услуг для обеспечения государственных (муниципальных) нужд	200	771	1204	1130370590	240	14 398 812,83	164 175,15	14 234 637,68
Прочая закупка товаров, работ и услуг	200	771	1204	1130370590	244	14 398 812,83	164 175,15	14 234 637,68
Субсидии из краевого бюджета организациям на частичное возмещение расходов, связанных с производством и распространением социально значимой продукции средств массовой информации, печатной продукции, а также проведением социально значимых мероприятий в области массовых коммуникаций и информационного обеспечения населения Приморского края	200	771	1204	1130398710	000	33 500 000,00	0,00	33 500 000,00
Предоставление субсидий бюджетным, автономным учреждениям и иным некоммерческим организациям	200	771	1204	1130398710	600	9 300 000,00	0,00	9 300 000,00
Субсидии некоммерческим организациям (за исключением государственных (муниципальных) учреждений)	200	771	1204	1130398710	630	9 300 000,00	0,00	9 300 000,00
Субсидии на возмещение недополученных доходов и (или) возмещение фактически понесенных затрат	200	771	1204	1130398710	631	9 300 000,00	0,00	9 300 000,00
Иные бюджетные ассигнования	200	771	1204	1130398710	800	24 200 000,00	0,00	24 200 000,00
Субсидии юридическим лицам (кроме некоммерческих организаций), индивидуальным предпринимателям, физическим лицам - производителям товаров, работ, услуг	200	771	1204	1130398710	810	24 200 000,00	0,00	24 200 000,00
Субсидии на возмещение недополученных доходов и (или) возмещение фактически понесенных затрат в связи с производством (реализацией) товаров, выполнением работ, оказанием услуг	200	771	1204	1130398710	811	24 200 000,00	0,00	24 200 000,00
Предоставление субсидий из краевого бюджета в виде грантов бюджетным и автономным учреждениям, осуществляющим деятельность в сфере производства и распространения социально значимой продукции средств массовой информации	200	771	1204	1130398720	000	1 950 000,00	0,00	1 950 000,00
Предоставление субсидий бюджетным, автономным учреждениям и иным некоммерческим организациям	200	771	1204	1130398720	600	1 950 000,00	0,00	1 950 000,00
Субсидии бюджетным учреждениям	200	771	1204	1130398720	610	603 942,57	0,00	603 942,57
Гранты в форме субсидии бюджетным учреждениям	200	771	1204	1130398720	613	603 942,57	0,00	603 942,57
Субсидии автономным учреждениям	200	771	1204	1130398720	620	1 346 057,43	0,00	1 346 057,43
Гранты в форме субсидии автономным учреждениям	200	771	1204	1130398720	623	1 346 057,43	0,00	1 346 057,43
Расходы на обеспечение деятельности (оказание услуг, выполнение работ) краевых государственных учреждений, осуществляющих деятельность в сфере средств массовой информации	200	771	1204	1130398730	000	12 085 159,92	11 447 641,52	637 518,40
Расходы на выплаты персоналу в целях обеспечения выполнения функций государственными (муниципальными) органами, казенными учреждениями, органами управления государственными внебюджетными фондами	200	771	1204	1130398730	100	9 500 770,75	9 337 504,00	163 266,75
Расходы на выплаты персоналу казенных учреждений	200	771	1204	1130398730	110	9 500 770,75	9 337 504,00	163 266,75
Фонд оплаты труда учреждений	200	771	1204	1130398730	111	7 209 835,00	7 209 835,00	0,00
Иные выплаты персоналу учреждений, за исключением фонда оплаты труда	200	771	1204	1130398730	112	388 386,75	225 120,00	163 266,75

Взносы по обязательному социальному страхованию на выплаты по оплате труда работников и иные выплаты работникам учреждений	200	771	1204	1130398730	119	1 902 549,00	1 902 549,00	0,00
Закупка товаров, работ и услуг для обеспечения государственных (муниципальных) нужд	200	771	1204	1130398730	200	2 584 389,17	2 110 137,52	474 251,65
Иные закупки товаров, работ и услуг для обеспечения государственных (муниципальных) нужд	200	771	1204	1130398730	240	2 584 389,17	2 110 137,52	474 251,65
Прочая закупка товаров, работ и услуг	200	771	1204	1130398730	244	2 584 389,17	2 110 137,52	474 251,65
Министерство культуры и архивного дела Приморского края	200	806	0000	1100000000	000	2 000 000,00	0,00	2 000 000,00
ОБЩЕГОСУДАРСТВЕННЫЕ ВОПРОСЫ	200	806	0100	1100000000	000	2 000 000,00	0,00	2 000 000,00
Другие общегосударственные вопросы	200	806	0113	1100000000	000	2 000 000,00	0,00	2 000 000,00
Подпрограмма "Развитие цифровой экономики в Приморском крае"	200	806	0113	1110000000	000	2 000 000,00	0,00	2 000 000,00
Федеральный проект "Цифровое государственное управление"	200	806	0113	111D600000	000	2 000 000,00	0,00	2 000 000,00
Расходы на обеспечение деятельности (оказание услуг, выполнение работ) краевых государственных учреждений	200	806	0113	111D670590	000	2 000 000,00	0,00	2 000 000,00
Закупка товаров, работ и услуг для обеспечения государственных (муниципальных) нужд	200	806	0113	111D670590	200	2 000 000,00	0,00	2 000 000,00
Иные закупки товаров, работ и услуг для обеспечения государственных (муниципальных) нужд	200	806	0113	111D670590	240	2 000 000,00	0,00	2 000 000,00
Прочая закупка товаров, работ и услуг	200	806	0113	111D670590	244	2 000 000,00	0,00	2 000 000,00
Государственная программа Приморского края "Развитие транспортного комплекса Приморского края" на 2020 - 2027 годы	200	000	0000	1200000000	000	26 341 422 647,38	4 833 761 032,89	21 507 661 614,49
Министерство транспорта и дорожного хозяйства Приморского края	200	754	0000	1200000000	000	26 341 422 647,38	4 833 761 032,89	21 507 661 614,49
НАЦИОНАЛЬНАЯ ЭКОНОМИКА	200	754	0400	1200000000	000	26 341 422 647,38	4 833 761 032,89	21 507 661 614,49
Транспорт	200	754	0408	1200000000	000	2 328 090 212,85	1 165 095 321,87	1 162 994 890,98
Подпрограмма "Развитие транспортного комплекса в Приморском крае"	200	754	0408	1210000000	000	1 284 689 422,61	560 902 250,11	723 787 172,50
Основное мероприятие "Организация транспортного обслуживания населения железнодорожным транспортом в пригородном сообщении на территории Приморского края"	200	754	0408	1210100000	000	400 632 850,00	125 581 410,87	275 051 439,13
Субсидии организациям железнодорожного транспорта на возмещение недополученных доходов в связи с перевозкой пассажиров железнодорожным транспортом общего пользования в пригородном сообщении на территории Приморского края по предельным тарифам	200	754	0408	1210160130	000	400 632 850,00	125 581 410,87	275 051 439,13
Иные бюджетные ассигнования	200	754	0408	1210160130	800	400 632 850,00	125 581 410,87	275 051 439,13
Субсидии юридическим лицам (кроме некоммерческих организаций), индивидуальным предпринимателям, физическим лицам - производителям товаров, работ, услуг	200	754	0408	1210160130	810	400 632 850,00	125 581 410,87	275 051 439,13
Субсидии на возмещение недополученных доходов и (или) возмещение фактически понесенных затрат в связи с производством (реализацией) товаров, выполнением работ, оказанием услуг	200	754	0408	1210160130	811	400 632 850,00	125 581 410,87	275 051 439,13
Основное мероприятие "Организация транспортного обслуживания населения воздушным транспортом на местных воздушных линиях Приморского края"	200	754	0408	1210200000	000	884 053 108,48	435 320 839,24	448 732 269,24
Субсидии краевому государственному унитарному авиационному предприятию "Пластун-Авиа" на приобретение воздушных судов в собственность Приморского края	200	754	0408	1210240900	000	142 148 826,48	71 074 413,24	71 074 413,24
Капитальные вложения в объекты государственной (муниципальной) собственности	200	754	0408	1210240900	400	142 148 826,48	71 074 413,24	71 074 413,24
Субсидии бюджетным и автономным учреждениям, государственным (муниципальным) унитарным предприятиям на осуществление капитальных вложений в объекты капитального строительства государственной (муниципальной) собственности или приобретение объектов недвижимого имущества в государственную (муниципальную) собственность	200	754	0408	1210240900	460	142 148 826,48	71 074 413,24	71 074 413,24
Субсидии на приобретение объектов недвижимого имущества в государственную (муниципальную) собственность государственным (муниципальным) унитарным предприятиям	200	754	0408	1210240900	463	142 148 826,48	71 074 413,24	71 074 413,24
Субсидии краевому государственному унитарному авиационному предприятию "Пластун-Авиа" на строительство (реконструкцию) посадочных площадок	200	754	0408	1210241350	000	55 100 000,00	0,00	55 100 000,00
Капитальные вложения в объекты государственной (муниципальной) собственности	200	754	0408	1210241350	400	55 100 000,00	0,00	55 100 000,00
Субсидии бюджетным и автономным учреждениям, государственным (муниципальным) унитарным предприятиям на осуществление капитальных вложений в объекты капитального строительства государственной (муниципальной) собственности или приобретение объектов недвижимого имущества в государственную (муниципальную) собственность	200	754	0408	1210241350	460	55 100 000,00	0,00	55 100 000,00
Субсидии на осуществление капитальных вложений в объекты капитального строительства государственной (муниципальной) собственности государственным (муниципальным) унитарным предприятиям	200	754	0408	1210241350	466	55 100 000,00	0,00	55 100 000,00
Субсидии из краевого бюджета юридическим лицам на возмещение недополученных доходов, возникающих в связи с регулированием органами исполнительной власти Приморского края тарифов на перевозки пассажиров и багажа воздушным транспортом на местных воздушных линиях Приморского края	200	754	0408	1210260770	000	207 224 282,00	82 680 239,00	124 544 043,00
Иные бюджетные ассигнования	200	754	0408	1210260770	800	207 224 282,00	82 680 239,00	124 544 043,00
Субсидии юридическим лицам (кроме некоммерческих организаций), индивидуальным предпринимателям, физическим лицам - производителям товаров, работ, услуг	200	754	0408	1210260770	810	207 224 282,00	82 680 239,00	124 544 043,00
Субсидии на возмещение недополученных доходов и (или) возмещение фактически понесенных затрат в связи с производством (реализацией) товаров, выполнением работ, оказанием услуг	200	754	0408	1210260770	811	207 224 282,00	82 680 239,00	124 544 043,00
Субсидии из краевого бюджета авиационным предприятиям на финансовое обеспечение затрат на содержание и организацию эксплуатации аэропортов и (или) аэродромов, вертодромов, посадочных площадок гражданской авиации, воздушных судов, находящихся в собственности Приморского края и (или) приобретаемых по договорам финансовой аренды (лизинга) в собственность Приморского края, а также на приобретение имущества, необходимого для осуществления пассажирских перевозок на местных воздушных линиях в Приморском крае	200	754	0408	1210261280	000	479 580 000,00	281 566 187,00	198 013 813,00
Иные бюджетные ассигнования	200	754	0408	1210261280	800	479 580 000,00	281 566 187,00	198 013 813,00
Субсидии юридическим лицам (кроме некоммерческих организаций), индивидуальным предпринимателям, физическим лицам - производителям товаров, работ, услуг	200	754	0408	1210261280	810	479 580 000,00	281 566 187,00	198 013 813,00
Субсидии (гранты в форме субсидий) на финансовое обеспечение затрат в связи с производством (реализацией) товаров, выполнением работ, оказанием услуг, не подлежащие казначейскому сопровождению	200	754	0408	1210261280	813	479 580 000,00	281 566 187,00	198 013 813,00
Основное мероприятие "Организация транспортного обслуживания населения внеуличным транспортом на территории Приморского края"	200	754	0408	1210300000	000	3 464,13	0,00	3 464,13
Субвенции бюджетам муниципальных образований Приморского края на осуществление отдельных государственных полномочий по организации транспортного обслуживания населения внеуличным транспортом	200	754	0408	1210393170	000	3 464,13	0,00	3 464,13
Межбюджетные трансферты	200	754	0408	1210393170	500	3 464,13	0,00	3 464,13
Субвенции	200	754	0408	1210393170	530	3 464,13	0,00	3 464,13
Подпрограмма "Управление в сфере реализации развития транспортного комплекса и дорожной отрасли в Приморском крае"	200	754	0408	1240000000	000	1 043 400 790,24	604 193 071,76	439 207 718,48
Основное мероприятие "Государственное управление и регулирование в сфере транспорта и дорожного хозяйства Приморского края"	200	754	0408	1240100000	000	1 043 400 790,24	604 193 071,76	439 207 718,48
Руководство и управление в сфере установленных функций органов государственной власти Приморского края	200	754	0408	1240110030	000	98 521 800,24	47 976 053,53	50 545 746,71
Расходы на выплаты персоналу в целях обеспечения выполнения функций государственными (муниципальными) органами, казенными учреждениями, органами управления государственными внебюджетными фондами	200	754	0408	1240110030	100	97 588 310,24	47 730 758,23	49 857 552,01

Расходы на выплаты персоналу государственных (муниципальных) органов	200	754	0408	1240110030	120	97 588 310,24	47 730 758,23	49 857 552,01
Фонд оплаты труда государственных (муниципальных) органов	200	754	0408	1240110030	121	74 352 028,16	36 861 613,09	37 490 415,07
Иные выплаты персоналу государственных (муниципальных) органов, за исключением фонда оплаты труда	200	754	0408	1240110030	122	781 970,00	61 280,00	720 690,00
Взносы по обязательному социальному страхованию на выплаты денежного содержания и иные выплаты работникам государственных (муниципальных) органов	200	754	0408	1240110030	129	22 454 312,08	10 807 865,14	11 646 446,94
Закупка товаров, работ и услуг для обеспечения государственных (муниципальных) нужд	200	754	0408	1240110030	200	919 030,00	238 561,30	680 468,70
Иные закупки товаров, работ и услуг для обеспечения государственных (муниципальных) нужд	200	754	0408	1240110030	240	919 030,00	238 561,30	680 468,70
Прочая закупка товаров, работ и услуг	200	754	0408	1240110030	244	919 030,00	238 561,30	680 468,70
Иные бюджетные ассигнования	200	754	0408	1240110030	800	14 460,00	6 734,00	7 726,00
Уплата налогов, сборов и иных платежей	200	754	0408	1240110030	850	14 460,00	6 734,00	7 726,00
Уплата прочих налогов, сборов	200	754	0408	1240110030	852	2 520,00	956,00	1 564,00
Уплата иных платежей	200	754	0408	1240110030	853	11 940,00	5 778,00	6 162,00
Управление и распоряжение имуществом, находящимся в собственности и ведении Приморского края	200	754	0408	1240120780	000	944 730 990,00	556 123 777,00	388 607 213,00
Иные бюджетные ассигнования	200	754	0408	1240120780	800	944 730 990,00	556 123 777,00	388 607 213,00
Уплата налогов, сборов и иных платежей	200	754	0408	1240120780	850	944 730 990,00	556 123 777,00	388 607 213,00
Уплата налога на имущество организаций и земельного налога	200	754	0408	1240120780	851	944 730 990,00	556 123 777,00	388 607 213,00
Страхование государственных гражданских служащих Приморского края	200	754	0408	1240121790	000	148 000,00	93 241,23	54 758,77
Закупка товаров, работ и услуг для обеспечения государственных (муниципальных) нужд	200	754	0408	1240121790	200	148 000,00	93 241,23	54 758,77
Иные закупки товаров, работ и услуг для обеспечения государственных (муниципальных) нужд	200	754	0408	1240121790	240	148 000,00	93 241,23	54 758,77
Прочая закупка товаров, работ и услуг	200	754	0408	1240121790	244	148 000,00	93 241,23	54 758,77
Дорожное хозяйство (дорожные фонды)	200	754	0409	1200000000	000	24 013 332 434,53	3 668 665 711,02	20 344 666 723,51
Подпрограмма "Развитие дорожной отрасли в Приморском крае"	200	754	0409	1220000000	000	23 949 036 284,60	3 644 059 965,50	20 304 976 319,10
Основное мероприятие "Восстановление и поддержание до нормативных требований транспортно-эксплуатационного состояния автомобильных дорог общего пользования регионального или межмуниципального и местного значения Приморского края"	200	754	0409	1220100000	000	8 240 033 229,42	2 437 888 416,17	5 802 144 813,25
Содержание автомобильных дорог регионального или межмуниципального значения на территории Приморского края	200	754	0409	1220121090	000	4 015 037 746,92	1 324 995 076,98	2 690 042 669,94
Закупка товаров, работ и услуг для обеспечения государственных (муниципальных) нужд	200	754	0409	1220121090	200	4 015 037 746,92	1 324 995 076,98	2 690 042 669,94
Иные закупки товаров, работ и услуг для обеспечения государственных (муниципальных) нужд	200	754	0409	1220121090	240	4 015 037 746,92	1 324 995 076,98	2 690 042 669,94
Прочая закупка товаров, работ и услуг	200	754	0409	1220121090	244	4 015 037 746,92	1 324 995 076,98	2 690 042 669,94
Ремонт автомобильных дорог регионального или межмуниципального значения на территории Приморского края	200	754	0409	1220121100	000	1 648 295 729,36	241 831 563,51	1 406 464 165,85
Закупка товаров, работ и услуг для обеспечения государственных (муниципальных) нужд	200	754	0409	1220121100	200	1 558 638 517,76	152 174 351,91	1 406 464 165,85
Иные закупки товаров, работ и услуг для обеспечения государственных (муниципальных) нужд	200	754	0409	1220121100	240	1 558 638 517,76	152 174 351,91	1 406 464 165,85
Прочая закупка товаров, работ и услуг	200	754	0409	1220121100	244	1 558 638 517,76	152 174 351,91	1 406 464 165,85
Иные бюджетные ассигнования	200	754	0409	1220121100	800	89 657 211,60	89 657 211,60	0,00
Исполнение судебных актов	200	754	0409	1220121100	830	89 657 211,60	89 657 211,60	0,00
Исполнение судебных актов Российской Федерации и мировых соглашений по возмещению причиненного вреда	200	754	0409	1220121100	831	89 657 211,60	89 657 211,60	0,00
Исполнение постановлений по делам об административных правонарушениях	200	754	0409	1220122910	000	19 150 400,00	16 863 000,00	2 287 400,00
Иные бюджетные ассигнования	200	754	0409	1220122910	800	19 150 400,00	16 863 000,00	2 287 400,00
Уплата налогов, сборов и иных платежей	200	754	0409	1220122910	850	19 150 400,00	16 863 000,00	2 287 400,00
Уплата иных платежей	200	754	0409	1220122910	853	19 150 400,00	16 863 000,00	2 287 400,00
Реализация полномочий в сфере предоставления государственных услуг по транспортной и дорожной деятельности	200	754	0409	1220123130	000	253 000,00	151 200,00	101 800,00
Закупка товаров, работ и услуг для обеспечения государственных (муниципальных) нужд	200	754	0409	1220123130	200	253 000,00	151 200,00	101 800,00
Иные закупки товаров, работ и услуг для обеспечения государственных (муниципальных) нужд	200	754	0409	1220123130	240	253 000,00	151 200,00	101 800,00
Прочая закупка товаров, работ и услуг	200	754	0409	1220123130	244	253 000,00	151 200,00	101 800,00
Членские взносы в Ассоциацию "РАДОР"	200	754	0409	1220123480	000	240 000,00	120 000,00	120 000,00
Иные бюджетные ассигнования	200	754	0409	1220123480	800	240 000,00	120 000,00	120 000,00
Уплата налогов, сборов и иных платежей	200	754	0409	1220123480	850	240 000,00	120 000,00	120 000,00
Уплата иных платежей	200	754	0409	1220123480	853	240 000,00	120 000,00	120 000,00
Мероприятия по приобретению в собственность Приморского края разборных автомобильных мостов	200	754	0409	1220123520	000	193 800 000,00	0,00	193 800 000,00
Закупка товаров, работ и услуг для обеспечения государственных (муниципальных) нужд	200	754	0409	1220123520	200	193 800 000,00	0,00	193 800 000,00
Иные закупки товаров, работ и услуг для обеспечения государственных (муниципальных) нужд	200	754	0409	1220123520	240	193 800 000,00	0,00	193 800 000,00
Прочая закупка товаров, работ и услуг	200	754	0409	1220123520	244	193 800 000,00	0,00	193 800 000,00
Установка элементов весового и габаритного контроля транспортных средств на автомобильных дорогах общего пользования регионального или межмуниципального значения Приморского края	200	754	0409	1220123750	000	400 000 000,00	0,00	400 000 000,00
Закупка товаров, работ и услуг для обеспечения государственных (муниципальных) нужд	200	754	0409	1220123750	200	400 000 000,00	0,00	400 000 000,00
Иные закупки товаров, работ и услуг для обеспечения государственных (муниципальных) нужд	200	754	0409	1220123750	240	400 000 000,00	0,00	400 000 000,00
Прочая закупка товаров, работ и услуг	200	754	0409	1220123750	244	400 000 000,00	0,00	400 000 000,00
Расходы, связанные с исполнением судебных актов и решений налоговых органов	200	754	0409	1220129050	000	4 310 433,14	3 980 071,48	330 361,66
Капитальные вложения в объекты государственной (муниципальной) собственности	200	754	0409	1220129050	400	3 285 000,00	3 285 000,00	0,00
Бюджетные инвестиции	200	754	0409	1220129050	410	3 285 000,00	3 285 000,00	0,00
Бюджетные инвестиции в объекты капитального строительства государственной (муниципальной) собственности	200	754	0409	1220129050	414	3 285 000,00	3 285 000,00	0,00
Иные бюджетные ассигнования	200	754	0409	1220129050	800	1 025 433,14	695 071,48	330 361,66
Исполнение судебных актов	200	754	0409	1220129050	830	1 024 811,14	694 449,48	330 361,66
Исполнение судебных актов Российской Федерации и мировых соглашений по возмещению причиненного вреда	200	754	0409	1220129050	831	1 024 811,14	694 449,48	330 361,66
Уплата налогов, сборов и иных платежей	200	754	0409	1220129050	850	622,00	622,00	0,00
Уплата прочих налогов, сборов	200	754	0409	1220129050	852	622,00	622,00	0,00
Предоставление бюджетных инвестиций акционерному обществу "Приморское автодорожное ремонтное предприятие" в целях развития дорожной деятельности на автомобильных дорогах регионального или межмуниципального значения на территории Приморского края	200	754	0409	1220141620	000	520 000 000,00	520 000 000,00	0,00
Капитальные вложения в объекты государственной (муниципальной) собственности	200	754	0409	1220141620	400	520 000 000,00	520 000 000,00	0,00
Бюджетные инвестиции иным юридическим лицам	200	754	0409	1220141620	450	520 000 000,00	520 000 000,00	0,00
Бюджетные инвестиции иным юридическим лицам, за исключением бюджетных инвестиций в объекты капитального строительства	200	754	0409	1220141620	452	520 000 000,00	520 000 000,00	0,00
Восстановление автомобильных дорог и мостов при ликвидации последствий паводка, прошедшего в 2016 году, за счет межбюджетных трансфертов из федерального бюджета	200	754	0409	1220154640	000	54 500 000,00	602 358,00	53 897 642,00
Закупка товаров, работ и услуг для обеспечения государственных (муниципальных) нужд	200	754	0409	1220154640	200	54 500 000,00	602 358,00	53 897 642,00
Иные закупки товаров, работ и услуг для обеспечения государственных (муниципальных) нужд	200	754	0409	1220154640	240	54 500 000,00	602 358,00	53 897 642,00
Прочая закупка товаров, работ и услуг	200	754	0409	1220154640	244	54 500 000,00	602 358,00	53 897 642,00
Восстановление автомобильных дорог регионального, межмуниципального и местного значения при ликвидации последствий чрезвычайных ситуаций за счет межбюджетных трансфертов из федерального бюджета	200	754	0409	1220154790	000	26 200 000,00	8 881 341,60	17 318 658,40
Закупка товаров, работ и услуг для обеспечения государственных (муниципальных) нужд	200	754	0409	1220154790	200	26 200 000,00	8 881 341,60	17 318 658,40
Иные закупки товаров, работ и услуг для обеспечения государственных (муниципальных) нужд	200	754	0409	1220154790	240	26 200 000,00	8 881 341,60	17 318 658,40

Прочая закупка товаров, работ и услуг	200	754	0409	1220154790	244	26 200 000,00	8 881 341,60	17 318 658,40
Восстановление автомобильных дорог регионального или межмуниципального и местного значения при ликвидации последствий паводка, произошедшего в 2019 году на территории Приморского края, за счет средств резервного фонда Правительства Российской Федерации	200	754	0409	122015479F	000	45 114 600,00	19 517 745,60	25 596 854,40
Закупка товаров, работ и услуг для обеспечения государственных (муниципальных) нужд	200	754	0409	122015479F	200	45 114 600,00	19 517 745,60	25 596 854,40
Иные закупки товаров, работ и услуг для обеспечения государственных (муниципальных) нужд	200	754	0409	122015479F	240	45 114 600,00	19 517 745,60	25 596 854,40
Прочая закупка товаров, работ и услуг	200	754	0409	122015479F	244	45 114 600,00	19 517 745,60	25 596 854,40
Ремонт автомобильной дороги общего пользования регионального или межмуниципального значения Артем - Находка - порт Восточный на участках: км 65+000 – км 67+130, км 70+102 – км 83+000, км 86+000- км 89+000, км 92+000 – км 125+100, км 125+740 – км 127+000, км 127+800 – км 145+000 в Приморском крае, согласно плану социального развития центров экономического роста Приморского края за счет средств федерального бюджета	200	754	0409	1220155051	000	1 300 000 000,00	298 299 219,72	1 001 700 780,28
Закупка товаров, работ и услуг для обеспечения государственных (муниципальных) нужд	200	754	0409	1220155051	200	1 300 000 000,00	298 299 219,72	1 001 700 780,28
Иные закупки товаров, работ и услуг для обеспечения государственных (муниципальных) нужд	200	754	0409	1220155051	240	1 300 000 000,00	298 299 219,72	1 001 700 780,28
Прочая закупка товаров, работ и услуг	200	754	0409	1220155051	244	1 300 000 000,00	298 299 219,72	1 001 700 780,28
Ремонт автомобильной дороги общего пользования регионального или межмуниципального значения Артем - Находка - порт Восточный на участках: км 65+000 – км 67+130, км 70+102 – км 83+000, км 86+000- км 89+000, км 92+000 – км 125+100, км 125+740 – км 127+000, км 127+800 – км 145+000 в Приморском крае, согласно плану социального развития центров экономического роста Приморского края за счет средств краевого бюджета	200	754	0409	12201B5051	000	13 131 320,00	2 646 839,28	10 484 480,72
Закупка товаров, работ и услуг для обеспечения государственных (муниципальных) нужд	200	754	0409	12201B5051	200	13 131 320,00	2 646 839,28	10 484 480,72
Иные закупки товаров, работ и услуг для обеспечения государственных (муниципальных) нужд	200	754	0409	12201B5051	240	13 131 320,00	2 646 839,28	10 484 480,72
Прочая закупка товаров, работ и услуг	200	754	0409	12201B5051	244	13 131 320,00	2 646 839,28	10 484 480,72
Основное мероприятие "Содействие развитию автомобильных дорог общего пользования регионального или межмуниципального значения Приморского края"	200	754	0409	1220200000	000	8 474 300 418,08	726 191 158,49	7 748 109 259,59
Документация по планировке территорий	200	754	0409	1220223490	000	106 045 655,96	2 338 274,08	103 707 381,88
Закупка товаров, работ и услуг для обеспечения государственных (муниципальных) нужд	200	754	0409	1220223490	200	106 045 655,96	2 338 274,08	103 707 381,88
Иные закупки товаров, работ и услуг для обеспечения государственных (муниципальных) нужд	200	754	0409	1220223490	240	106 045 655,96	2 338 274,08	103 707 381,88
Прочая закупка товаров, работ и услуг	200	754	0409	1220223490	244	106 045 655,96	2 338 274,08	103 707 381,88
"Реконструкция автомобильной дороги Уссурийск - Пограничный - Госграница на участке км 13 - км 20 в Приморском крае"	200	754	0409	1220240120	000	5 000 000,00	0,00	5 000 000,00
Капитальные вложения в объекты государственной (муниципальной) собственности	200	754	0409	1220240120	400	5 000 000,00	0,00	5 000 000,00
Бюджетные инвестиции	200	754	0409	1220240120	410	5 000 000,00	0,00	5 000 000,00
Бюджетные инвестиции в объекты капитального строительства государственной (муниципальной) собственности	200	754	0409	1220240120	414	5 000 000,00	0,00	5 000 000,00
"Реконструкция автомобильной дороги Уссурийск - Пограничный - Госграница на участке км 72 - км 96 в Приморском крае"	200	754	0409	1220240230	000	16 981 026,87	0,00	16 981 026,87
Капитальные вложения в объекты государственной (муниципальной) собственности	200	754	0409	1220240230	400	16 981 026,87	0,00	16 981 026,87
Бюджетные инвестиции	200	754	0409	1220240230	410	16 981 026,87	0,00	16 981 026,87
Бюджетные инвестиции в объекты капитального строительства государственной (муниципальной) собственности	200	754	0409	1220240230	414	16 981 026,87	0,00	16 981 026,87
Строительство мостового перехода через р. Мельгуновка на км 72 автомобильной дороги Михайловка - Турий Рог в Приморском крае	200	754	0409	1220240250	000	160 755 743,41	473 971,32	160 281 772,09
Капитальные вложения в объекты государственной (муниципальной) собственности	200	754	0409	1220240250	400	160 755 743,41	473 971,32	160 281 772,09
Бюджетные инвестиции	200	754	0409	1220240250	410	160 755 743,41	473 971,32	160 281 772,09
Бюджетные инвестиции в объекты капитального строительства государственной (муниципальной) собственности	200	754	0409	1220240250	414	160 755 743,41	473 971,32	160 281 772,09
"Строительство мостового перехода через р. Арсеньевка на км 94 автомобильной дороги Кировский - Николо - Михайловка - Яковлевка в Приморском крае"	200	754	0409	1220240270	000	500 000,00	0,00	500 000,00
Капитальные вложения в объекты государственной (муниципальной) собственности	200	754	0409	1220240270	400	500 000,00	0,00	500 000,00
Бюджетные инвестиции	200	754	0409	1220240270	410	500 000,00	0,00	500 000,00
Бюджетные инвестиции в объекты капитального строительства государственной (муниципальной) собственности	200	754	0409	1220240270	414	500 000,00	0,00	500 000,00
Строительство мостового перехода через ручей Шумный на км 247 + 201 автомобильной дороги Осиновка - Рудная Пристань в Приморском крае	200	754	0409	1220240280	000	6 523 491,03	0,00	6 523 491,03
Капитальные вложения в объекты государственной (муниципальной) собственности	200	754	0409	1220240280	400	6 523 491,03	0,00	6 523 491,03
Бюджетные инвестиции	200	754	0409	1220240280	410	6 523 491,03	0,00	6 523 491,03
Бюджетные инвестиции в объекты капитального строительства государственной (муниципальной) собственности	200	754	0409	1220240280	414	6 523 491,03	0,00	6 523 491,03
Строительство транспортной развязки к концертно-спортивному комплексу в г. Владивостоке	200	754	0409	1220240310	000	6 500 000,00	0,00	6 500 000,00
Капитальные вложения в объекты государственной (муниципальной) собственности	200	754	0409	1220240310	400	6 500 000,00	0,00	6 500 000,00
Бюджетные инвестиции	200	754	0409	1220240310	410	6 500 000,00	0,00	6 500 000,00
Бюджетные инвестиции в объекты капитального строительства государственной (муниципальной) собственности	200	754	0409	1220240310	414	6 500 000,00	0,00	6 500 000,00
Строительство автомобильной дороги Владивосток - Находка - порт Восточный на участке км 43+474 - км 146+197 в Приморском крае	200	754	0409	1220240760	000	3 800 000,00	0,00	3 800 000,00
Капитальные вложения в объекты государственной (муниципальной) собственности	200	754	0409	1220240760	400	3 800 000,00	0,00	3 800 000,00
Бюджетные инвестиции	200	754	0409	1220240760	410	3 800 000,00	0,00	3 800 000,00
Бюджетные инвестиции в объекты капитального строительства государственной (муниципальной) собственности	200	754	0409	1220240760	414	3 800 000,00	0,00	3 800 000,00
Строительство автомобильной дороги Зима Южная - Раздольное - Хасан на участке Зима Южная - Новый - Де-Фриз в Приморском крае	200	754	0409	1220241110	000	290 050,00	0,00	290 050,00
Капитальные вложения в объекты государственной (муниципальной) собственности	200	754	0409	1220241110	400	290 050,00	0,00	290 050,00
Бюджетные инвестиции	200	754	0409	1220241110	410	290 050,00	0,00	290 050,00
Бюджетные инвестиции в объекты капитального строительства государственной (муниципальной) собственности	200	754	0409	1220241110	414	290 050,00	0,00	290 050,00
Строительство мостового перехода через р. Крыловка на 24 км автомобильной дороги Кировский - Николо-Михайловка - Яковлевка в Приморском крае	200	754	0409	1220241120	000	92 693 493,89	18 544 671,96	74 148 821,93
Капитальные вложения в объекты государственной (муниципальной) собственности	200	754	0409	1220241120	400	92 693 493,89	18 544 671,96	74 148 821,93
Бюджетные инвестиции	200	754	0409	1220241120	410	92 693 493,89	18 544 671,96	74 148 821,93
Бюджетные инвестиции в объекты капитального строительства государственной (муниципальной) собственности	200	754	0409	1220241120	414	92 693 493,89	18 544 671,96	74 148 821,93
"Строительство автомобильных дорог от дорог регионального значения до границ земельных участков ООО ""РусАгро-Приморье"" (1,1 км, 1,0 км, 1,05 км, 1,1 км, 0,9 км)"	200	754	0409	1220241440	000	40 846 051,29	20 978 440,75	19 867 610,54
Капитальные вложения в объекты государственной (муниципальной) собственности	200	754	0409	1220241440	400	40 846 051,29	20 978 440,75	19 867 610,54
Бюджетные инвестиции	200	754	0409	1220241440	410	40 846 051,29	20 978 440,75	19 867 610,54
Бюджетные инвестиции в объекты капитального строительства государственной (муниципальной) собственности	200	754	0409	1220241440	414	40 846 051,29	20 978 440,75	19 867 610,54
Строительство автомобильных дорог вдоль границ земельных участков ООО "РусАгро-Приморье" (0,9 км, 2,1 км, 1,6 км)	200	754	0409	1220241450	000	65 545 075,78	12 154 101,18	53 390 974,60

Капитальные вложения в объекты государственной (муниципальной) собственности	200	754	0409	1220241450	400	65 545 075,78	12 154 101,18	53 390 974,60
Бюджетные инвестиции	200	754	0409	1220241450	410	65 545 075,78	12 154 101,18	53 390 974,60
Бюджетные инвестиции в объекты капитального строительства государственной (муниципальной) собственности	200	754	0409	1220241450	414	65 545 075,78	12 154 101,18	53 390 974,60
Строительство мостового перехода через р. Тихая на км 4+680 автомобильной дороги Чернышевка - Новопокровка в Приморском крае	200	754	0409	1220241480	000	150 647 340,00	0,00	150 647 340,00
Капитальные вложения в объекты государственной (муниципальной) собственности	200	754	0409	1220241480	400	150 647 340,00	0,00	150 647 340,00
Бюджетные инвестиции	200	754	0409	1220241480	410	150 647 340,00	0,00	150 647 340,00
Бюджетные инвестиции в объекты капитального строительства государственной (муниципальной) собственности	200	754	0409	1220241480	414	150 647 340,00	0,00	150 647 340,00
Строительство мостового перехода на км 24+194 автомобильной дороги Уссурийск - Раковка - Осиновка в Приморском крае	200	754	0409	1220241490	000	64 882 913,00	0,00	64 882 913,00
Капитальные вложения в объекты государственной (муниципальной) собственности	200	754	0409	1220241490	400	64 882 913,00	0,00	64 882 913,00
Бюджетные инвестиции	200	754	0409	1220241490	410	64 882 913,00	0,00	64 882 913,00
Бюджетные инвестиции в объекты капитального строительства государственной (муниципальной) собственности	200	754	0409	1220241490	414	64 882 913,00	0,00	64 882 913,00
Строительство мостового перехода через р. Литовка на км 127 автомобильной дороги Артем - Находка - порт Восточный в Приморском крае	200	754	0409	1220241500	000	9 615 533,70	8 585 892,25	1 029 641,45
Капитальные вложения в объекты государственной (муниципальной) собственности	200	754	0409	1220241500	400	9 615 533,70	8 585 892,25	1 029 641,45
Бюджетные инвестиции	200	754	0409	1220241500	410	9 615 533,70	8 585 892,25	1 029 641,45
Бюджетные инвестиции в объекты капитального строительства государственной (муниципальной) собственности	200	754	0409	1220241500	414	9 615 533,70	8 585 892,25	1 029 641,45
Строительство мостового перехода на км 2+060 автомобильной дороги Хабаровск - Владивосток - Губерово в Приморском крае	200	754	0409	1220241700	000	144 167 205,42	28 599 065,87	115 568 139,55
Капитальные вложения в объекты государственной (муниципальной) собственности	200	754	0409	1220241700	400	144 167 205,42	28 599 065,87	115 568 139,55
Бюджетные инвестиции	200	754	0409	1220241700	410	144 167 205,42	28 599 065,87	115 568 139,55
Бюджетные инвестиции в объекты капитального строительства государственной (муниципальной) собственности	200	754	0409	1220241700	414	144 167 205,42	28 599 065,87	115 568 139,55
Реконструкция автомобильной дороги Осиновка - Рудная Пристань на км 341 - км 349 в Приморском крае	200	754	0409	1220241710	000	5 645 151,29	0,00	5 645 151,29
Капитальные вложения в объекты государственной (муниципальной) собственности	200	754	0409	1220241710	400	5 645 151,29	0,00	5 645 151,29
Бюджетные инвестиции	200	754	0409	1220241710	410	5 645 151,29	0,00	5 645 151,29
Бюджетные инвестиции в объекты капитального строительства государственной (муниципальной) собственности	200	754	0409	1220241710	414	5 645 151,29	0,00	5 645 151,29
"Реконструкция мостового перехода через р. Партизанская на км 11+576 автомобильной дороги Находка - Лазо - Ольга - Кавалерово в Приморском крае"	200	754	0409	1220241810	000	118 967 794,07	7 383 442,07	111 584 352,00
Капитальные вложения в объекты государственной (муниципальной) собственности	200	754	0409	1220241810	400	118 967 794,07	7 383 442,07	111 584 352,00
Бюджетные инвестиции	200	754	0409	1220241810	410	118 967 794,07	7 383 442,07	111 584 352,00
Бюджетные инвестиции в объекты капитального строительства государственной (муниципальной) собственности	200	754	0409	1220241810	414	118 967 794,07	7 383 442,07	111 584 352,00
"Реконструкция мостового перехода через р. Артемовка на км 27+930 автомобильной дороги Артем - Находка - порт Восточный в Приморском крае"	200	754	0409	1220241820	000	268 004 593,36	90 592 978,74	177 411 614,62
Капитальные вложения в объекты государственной (муниципальной) собственности	200	754	0409	1220241820	400	268 004 593,36	90 592 978,74	177 411 614,62
Бюджетные инвестиции	200	754	0409	1220241820	410	268 004 593,36	90 592 978,74	177 411 614,62
Бюджетные инвестиции в объекты капитального строительства государственной (муниципальной) собственности	200	754	0409	1220241820	414	268 004 593,36	90 592 978,74	177 411 614,62
"Реконструкция мостового перехода через р. Арзамазовка на км 317+420 автомобильной дороги Находка - Лазо - Ольга - Кавалерово в Приморском крае"	200	754	0409	1220241830	000	131 159 920,00	0,00	131 159 920,00
Капитальные вложения в объекты государственной (муниципальной) собственности	200	754	0409	1220241830	400	131 159 920,00	0,00	131 159 920,00
Бюджетные инвестиции	200	754	0409	1220241830	410	131 159 920,00	0,00	131 159 920,00
Бюджетные инвестиции в объекты капитального строительства государственной (муниципальной) собственности	200	754	0409	1220241830	414	131 159 920,00	0,00	131 159 920,00
"Реконструкция мостового перехода через р. Зеркальная на км 401+140 автомобильной дороги Находка - Лазо - Ольга - Кавалерово в Приморском крае"	200	754	0409	1220241840	000	156 400 770,00	0,00	156 400 770,00
Капитальные вложения в объекты государственной (муниципальной) собственности	200	754	0409	1220241840	400	156 400 770,00	0,00	156 400 770,00
Бюджетные инвестиции	200	754	0409	1220241840	410	156 400 770,00	0,00	156 400 770,00
Бюджетные инвестиции в объекты капитального строительства государственной (муниципальной) собственности	200	754	0409	1220241840	414	156 400 770,00	0,00	156 400 770,00
Реконструкция мостового перехода на км 49+224 автомобильной дороги Артем - Находка - порт Восточный в Приморском крае	200	754	0409	1220241880	000	88 379 088,58	79 808 504,40	8 570 584,18
Капитальные вложения в объекты государственной (муниципальной) собственности	200	754	0409	1220241880	400	88 379 088,58	79 808 504,40	8 570 584,18
Бюджетные инвестиции	200	754	0409	1220241880	410	88 379 088,58	79 808 504,40	8 570 584,18
Бюджетные инвестиции в объекты капитального строительства государственной (муниципальной) собственности	200	754	0409	1220241880	414	88 379 088,58	79 808 504,40	8 570 584,18
Реконструкция мостового перехода через ручей на км 86+578 автомобильной дороги Артем - Находка - порт Восточный в Приморском крае	200	754	0409	1220241890	000	87 809 570,00	0,00	87 809 570,00
Капитальные вложения в объекты государственной (муниципальной) собственности	200	754	0409	1220241890	400	87 809 570,00	0,00	87 809 570,00
Бюджетные инвестиции	200	754	0409	1220241890	410	87 809 570,00	0,00	87 809 570,00
Бюджетные инвестиции в объекты капитального строительства государственной (муниципальной) собственности	200	754	0409	1220241890	414	87 809 570,00	0,00	87 809 570,00
"Реконструкция мостового перехода через р. Падь Подсобная на км 89+353 автомобильной дороги Артем - Находка - порт Восточный в Приморском крае"	200	754	0409	1220241900	000	99 284 135,37	0,00	99 284 135,37
Капитальные вложения в объекты государственной (муниципальной) собственности	200	754	0409	1220241900	400	99 284 135,37	0,00	99 284 135,37
Бюджетные инвестиции	200	754	0409	1220241900	410	99 284 135,37	0,00	99 284 135,37
Бюджетные инвестиции в объекты капитального строительства государственной (муниципальной) собственности	200	754	0409	1220241900	414	99 284 135,37	0,00	99 284 135,37
"Строительство автомобильной дороги Подъезд к г. Находка от автомобильной дороги Артем - Находка - порт Восточный в Приморском крае"	200	754	0409	1220241930	000	10 000 000,00	0,00	10 000 000,00
Капитальные вложения в объекты государственной (муниципальной) собственности	200	754	0409	1220241930	400	10 000 000,00	0,00	10 000 000,00
Бюджетные инвестиции	200	754	0409	1220241930	410	10 000 000,00	0,00	10 000 000,00
Бюджетные инвестиции в объекты капитального строительства государственной (муниципальной) собственности	200	754	0409	1220241930	414	10 000 000,00	0,00	10 000 000,00
Строительство крытого надземного пешеходного моста на автомобильной дороге Подъезд к аэропорту г. Владивостока. Корректировка	200	754	0409	1220241970	000	45 953 774,00	13 175 562,97	32 778 211,03
Капитальные вложения в объекты государственной (муниципальной) собственности	200	754	0409	1220241970	400	45 953 774,00	13 175 562,97	32 778 211,03
Бюджетные инвестиции	200	754	0409	1220241970	410	45 953 774,00	13 175 562,97	32 778 211,03
Бюджетные инвестиции в объекты капитального строительства государственной (муниципальной) собственности	200	754	0409	1220241970	414	45 953 774,00	13 175 562,97	32 778 211,03
Строительство акустических экранов в районе дома № 88 а по ул. Маковского на автомобильной дороге пос. Новый - полуостров Де-Фриз - Седанка - бухта Патрокл, участок (18 км + 708 м - 19 км + 671 м)	200	754	0409	1220242010	000	40 215 390,00	0,00	40 215 390,00
Капитальные вложения в объекты государственной (муниципальной) собственности	200	754	0409	1220242010	400	40 215 390,00	0,00	40 215 390,00
Бюджетные инвестиции	200	754	0409	1220242010	410	40 215 390,00	0,00	40 215 390,00
Бюджетные инвестиции в объекты капитального строительства государственной (муниципальной) собственности	200	754	0409	1220242010	414	40 215 390,00	0,00	40 215 390,00
"Реконструкция мостового перехода через р. Шкотовка на км 41+170 автомобильной дороги Артем - Находка - порт Восточный в Приморском крае"	200	754	0409	1220242050	000	6 900 000,00	0,00	6 900 000,00
Капитальные вложения в объекты государственной (муниципальной) собственности	200	754	0409	1220242050	400	6 900 000,00	0,00	6 900 000,00

Бюджетные инвестиции	200	754	0409	1220242050	410	6 900 000,00	0,00	6 900 000,00
Бюджетные инвестиции в объекты капитального строительства государственной (муниципальной) собственности	200	754	0409	1220242050	414	6 900 000,00	0,00	6 900 000,00
"Реконструкция мостового перехода через р. Суходол на км 55+000 автомобильной дороги Артем - Находка - порт Восточный в Приморском крае"	200	754	0409	1220242060	000	4 286 654,00	0,00	4 286 654,00
Капитальные вложения в объекты государственной (муниципальной) собственности	200	754	0409	1220242060	400	4 286 654,00	0,00	4 286 654,00
Бюджетные инвестиции	200	754	0409	1220242060	410	4 286 654,00	0,00	4 286 654,00
Бюджетные инвестиции в объекты капитального строительства государственной (муниципальной) собственности	200	754	0409	1220242060	414	4 286 654,00	0,00	4 286 654,00
"Реконструкция мостового перехода через р. Царевка на км 62+450 автомобильной дороги Артем - Находка - порт Восточный в Приморском крае"	200	754	0409	1220242070	000	3 336 606,33	0,00	3 336 606,33
Капитальные вложения в объекты государственной (муниципальной) собственности	200	754	0409	1220242070	400	3 336 606,33	0,00	3 336 606,33
Бюджетные инвестиции	200	754	0409	1220242070	410	3 336 606,33	0,00	3 336 606,33
Бюджетные инвестиции в объекты капитального строительства государственной (муниципальной) собственности	200	754	0409	1220242070	414	3 336 606,33	0,00	3 336 606,33
Реконструкция мостового перехода через ручей на км 65+730 автомобильной дороги Артем - Находка - порт Восточный в Приморском крае	200	754	0409	1220242080	000	2 619 705,00	0,00	2 619 705,00
Капитальные вложения в объекты государственной (муниципальной) собственности	200	754	0409	1220242080	400	2 619 705,00	0,00	2 619 705,00
Бюджетные инвестиции	200	754	0409	1220242080	410	2 619 705,00	0,00	2 619 705,00
Бюджетные инвестиции в объекты капитального строительства государственной (муниципальной) собственности	200	754	0409	1220242080	414	2 619 705,00	0,00	2 619 705,00
"Реконструкция мостового перехода через р. Петровка на км 69+310 автомобильной дороги Артем - Находка - порт Восточный в Приморском крае"	200	754	0409	1220242090	000	3 707 462,33	0,00	3 707 462,33
Капитальные вложения в объекты государственной (муниципальной) собственности	200	754	0409	1220242090	400	3 707 462,33	0,00	3 707 462,33
Бюджетные инвестиции	200	754	0409	1220242090	410	3 707 462,33	0,00	3 707 462,33
Бюджетные инвестиции в объекты капитального строительства государственной (муниципальной) собственности	200	754	0409	1220242090	414	3 707 462,33	0,00	3 707 462,33
Реконструкция мостового перехода через ручей на км 125+420 автомобильной дороги Артем - Находка - порт Восточный в Приморском крае	200	754	0409	1220242100	000	2 814 471,46	0,00	2 814 471,46
Капитальные вложения в объекты государственной (муниципальной) собственности	200	754	0409	1220242100	400	2 814 471,46	0,00	2 814 471,46
Бюджетные инвестиции	200	754	0409	1220242100	410	2 814 471,46	0,00	2 814 471,46
Бюджетные инвестиции в объекты капитального строительства государственной (муниципальной) собственности	200	754	0409	1220242100	414	2 814 471,46	0,00	2 814 471,46
"Реконструкция мостового перехода через р. Водопадная на км 38+900 автомобильной дороги Находка - Лазо - Ольга - Кавалерово в Приморском крае"	200	754	0409	1220242110	000	60 000 000,00	0,00	60 000 000,00
Капитальные вложения в объекты государственной (муниципальной) собственности	200	754	0409	1220242110	400	60 000 000,00	0,00	60 000 000,00
Бюджетные инвестиции	200	754	0409	1220242110	410	60 000 000,00	0,00	60 000 000,00
Бюджетные инвестиции в объекты капитального строительства государственной (муниципальной) собственности	200	754	0409	1220242110	414	60 000 000,00	0,00	60 000 000,00
"Реконструкция мостового перехода через р. Илистая на км 8+212 автомобильной дороги Сибирцево - Жариково - Комиссарово в Приморском крае"	200	754	0409	1220242120	000	7 776 146,78	0,00	7 776 146,78
Капитальные вложения в объекты государственной (муниципальной) собственности	200	754	0409	1220242120	400	7 776 146,78	0,00	7 776 146,78
Бюджетные инвестиции	200	754	0409	1220242120	410	7 776 146,78	0,00	7 776 146,78
Бюджетные инвестиции в объекты капитального строительства государственной (муниципальной) собственности	200	754	0409	1220242120	414	7 776 146,78	0,00	7 776 146,78
Реконструкция мостового перехода через ручей на км 2+910 автомобильной дороги Раковка - гидроузел в Приморском крае	200	754	0409	1220242130	000	1 329 995,04	1 329 995,04	0,00
Капитальные вложения в объекты государственной (муниципальной) собственности	200	754	0409	1220242130	400	1 329 995,04	1 329 995,04	0,00
Бюджетные инвестиции	200	754	0409	1220242130	410	1 329 995,04	1 329 995,04	0,00
Бюджетные инвестиции в объекты капитального строительства государственной (муниципальной) собственности	200	754	0409	1220242130	414	1 329 995,04	1 329 995,04	0,00
Реконструкция автомобильной дороги Киевка - Преображение на участке км 18 - км 20 в Приморском крае. Строительство мостового перехода через р. Соколовка на км 19	200	754	0409	1220242140	000	70 000 000,00	5 847 834,18	64 152 165,82
Капитальные вложения в объекты государственной (муниципальной) собственности	200	754	0409	1220242140	400	70 000 000,00	5 847 834,18	64 152 165,82
Бюджетные инвестиции	200	754	0409	1220242140	410	70 000 000,00	5 847 834,18	64 152 165,82
Бюджетные инвестиции в объекты капитального строительства государственной (муниципальной) собственности	200	754	0409	1220242140	414	70 000 000,00	5 847 834,18	64 152 165,82
Реконструкция автомобильной дороги Уссурийск - Пограничный - Госграница на участке км 96 - км 112 в Приморском крае	200	754	0409	1220242150	000	24 059 759,00	0,00	24 059 759,00
Капитальные вложения в объекты государственной (муниципальной) собственности	200	754	0409	1220242150	400	24 059 759,00	0,00	24 059 759,00
Бюджетные инвестиции	200	754	0409	1220242150	410	24 059 759,00	0,00	24 059 759,00
Бюджетные инвестиции в объекты капитального строительства государственной (муниципальной) собственности	200	754	0409	1220242150	414	24 059 759,00	0,00	24 059 759,00
Реконструкция путепровода через железную дорогу на км 19+524 автомобильной дороги Артем - Находка - порт Восточный в Приморском крае	200	754	0409	1220242280	000	6 206 840,43	0,00	6 206 840,43
Капитальные вложения в объекты государственной (муниципальной) собственности	200	754	0409	1220242280	400	6 206 840,43	0,00	6 206 840,43
Бюджетные инвестиции	200	754	0409	1220242280	410	6 206 840,43	0,00	6 206 840,43
Бюджетные инвестиции в объекты капитального строительства государственной (муниципальной) собственности	200	754	0409	1220242280	414	6 206 840,43	0,00	6 206 840,43
Реконструкция мостового перехода через ручей на км 50+410 автомобильной дороги Артем - Находка - порт Восточный в Приморском крае	200	754	0409	1220242290	000	1 850 645,24	0,00	1 850 645,24
Капитальные вложения в объекты государственной (муниципальной) собственности	200	754	0409	1220242290	400	1 850 645,24	0,00	1 850 645,24
Бюджетные инвестиции	200	754	0409	1220242290	410	1 850 645,24	0,00	1 850 645,24
Бюджетные инвестиции в объекты капитального строительства государственной (муниципальной) собственности	200	754	0409	1220242290	414	1 850 645,24	0,00	1 850 645,24
Реконструкция мостового перехода через ручей на км 91+580 автомобильной дороги Артем - Находка - порт Восточный в Приморском крае	200	754	0409	1220242300	000	43 416 432,46	0,00	43 416 432,46
Капитальные вложения в объекты государственной (муниципальной) собственности	200	754	0409	1220242300	400	43 416 432,46	0,00	43 416 432,46
Бюджетные инвестиции	200	754	0409	1220242300	410	43 416 432,46	0,00	43 416 432,46
Бюджетные инвестиции в объекты капитального строительства государственной (муниципальной) собственности	200	754	0409	1220242300	414	43 416 432,46	0,00	43 416 432,46
Реконструкция мостового перехода через ключ на км 95+450 автомобильной дороги Артем - Находка - порт Восточный в Приморском крае	200	754	0409	1220242310	000	43 234 388,15	3 361 600,95	39 872 787,20
Капитальные вложения в объекты государственной (муниципальной) собственности	200	754	0409	1220242310	400	43 234 388,15	3 361 600,95	39 872 787,20
Бюджетные инвестиции	200	754	0409	1220242310	410	43 234 388,15	3 361 600,95	39 872 787,20
Бюджетные инвестиции в объекты капитального строительства государственной (муниципальной) собственности	200	754	0409	1220242310	414	43 234 388,15	3 361 600,95	39 872 787,20
Реконструкция мостового перехода через ключ на км 96+990 автомобильной дороги Артем - Находка - порт Восточный в Приморском крае	200	754	0409	1220242320	000	27 377 703,20	0,00	27 377 703,20
Капитальные вложения в объекты государственной (муниципальной) собственности	200	754	0409	1220242320	400	27 377 703,20	0,00	27 377 703,20
Бюджетные инвестиции	200	754	0409	1220242320	410	27 377 703,20	0,00	27 377 703,20
Бюджетные инвестиции в объекты капитального строительства государственной (муниципальной) собственности	200	754	0409	1220242320	414	27 377 703,20	0,00	27 377 703,20
Реконструкция мостового перехода через ручей на км 99+900 автомобильной дороги Артем - Находка - порт Восточный в Приморском крае	200	754	0409	1220242330	000	53 282 031,58	3 282 031,58	50 000 000,00
Капитальные вложения в объекты государственной (муниципальной) собственности	200	754	0409	1220242330	400	53 282 031,58	3 282 031,58	50 000 000,00

Бюджетные инвестиции	200	754	0409	1220242330	410	53 282 031,58	3 282 031,58	50 000 000,00
Бюджетные инвестиции в объекты капитального строительства государственной (муниципальной) собственности	200	754	0409	1220242330	414	53 282 031,58	3 282 031,58	50 000 000,00
Реконструкция путепровода через железную дорогу на км 146+550 автомобильной дороги Артем - Находка - порт Восточный в Приморском крае	200	754	0409	1220242340	000	9 543 558,56	0,00	9 543 558,56
Капитальные вложения в объекты государственной (муниципальной) собственности	200	754	0409	1220242340	400	9 543 558,56	0,00	9 543 558,56
Бюджетные инвестиции	200	754	0409	1220242340	410	9 543 558,56	0,00	9 543 558,56
Бюджетные инвестиции в объекты капитального строительства государственной (муниципальной) собственности	200	754	0409	1220242340	414	9 543 558,56	0,00	9 543 558,56
"Реконструкция мостового перехода через р. Хмыловка на км 164+170 автомобильной дороги Артем - Находка - порт Восточный в Приморском крае"	200	754	0409	1220242350	000	6 188 164,94	0,00	6 188 164,94
Капитальные вложения в объекты государственной (муниципальной) собственности	200	754	0409	1220242350	400	6 188 164,94	0,00	6 188 164,94
Бюджетные инвестиции	200	754	0409	1220242350	410	6 188 164,94	0,00	6 188 164,94
Бюджетные инвестиции в объекты капитального строительства государственной (муниципальной) собственности	200	754	0409	1220242350	414	6 188 164,94	0,00	6 188 164,94
Реконструкция путепровода через железную дорогу на км 166+590 автомобильной дороги Артем - Находка - порт Восточный в Приморском крае	200	754	0409	1220242360	000	5 871 182,32	0,00	5 871 182,32
Капитальные вложения в объекты государственной (муниципальной) собственности	200	754	0409	1220242360	400	5 871 182,32	0,00	5 871 182,32
Бюджетные инвестиции	200	754	0409	1220242360	410	5 871 182,32	0,00	5 871 182,32
Бюджетные инвестиции в объекты капитального строительства государственной (муниципальной) собственности	200	754	0409	1220242360	414	5 871 182,32	0,00	5 871 182,32
"Реконструкция мостового перехода через р. Уссури на км 175+930 автомобильной дороги Осиновка - Рудная Пристань в Приморском крае"	200	754	0409	1220242370	000	9 031 020,55	0,00	9 031 020,55
Капитальные вложения в объекты государственной (муниципальной) собственности	200	754	0409	1220242370	400	9 031 020,55	0,00	9 031 020,55
Бюджетные инвестиции	200	754	0409	1220242370	410	9 031 020,55	0,00	9 031 020,55
Бюджетные инвестиции в объекты капитального строительства государственной (муниципальной) собственности	200	754	0409	1220242370	414	9 031 020,55	0,00	9 031 020,55
"Реконструкция мостового перехода через р. Барабашевка на км 66+660 автомобильной дороги Раздольное - Хасан в Приморском крае"	200	754	0409	1220242380	000	6 660 750,92	0,00	6 660 750,92
Капитальные вложения в объекты государственной (муниципальной) собственности	200	754	0409	1220242380	400	6 660 750,92	0,00	6 660 750,92
Бюджетные инвестиции	200	754	0409	1220242380	410	6 660 750,92	0,00	6 660 750,92
Бюджетные инвестиции в объекты капитального строительства государственной (муниципальной) собственности	200	754	0409	1220242380	414	6 660 750,92	0,00	6 660 750,92
"Реконструкция мостового перехода через р. Астраханка на км 78+675 автомобильной дороги Михайловка - Турий Рог в Приморском крае"	200	754	0409	1220242390	000	6 601 777,98	0,00	6 601 777,98
Капитальные вложения в объекты государственной (муниципальной) собственности	200	754	0409	1220242390	400	6 601 777,98	0,00	6 601 777,98
Бюджетные инвестиции	200	754	0409	1220242390	410	6 601 777,98	0,00	6 601 777,98
Бюджетные инвестиции в объекты капитального строительства государственной (муниципальной) собственности	200	754	0409	1220242390	414	6 601 777,98	0,00	6 601 777,98
"Реконструкция мостового перехода через р. Дегтяревка на км 177+782 автомобильной дороги Осиновка - Рудная Пристань в Приморском крае"	200	754	0409	1220242400	000	6 168 925,06	0,00	6 168 925,06
Капитальные вложения в объекты государственной (муниципальной) собственности	200	754	0409	1220242400	400	6 168 925,06	0,00	6 168 925,06
Бюджетные инвестиции	200	754	0409	1220242400	410	6 168 925,06	0,00	6 168 925,06
Бюджетные инвестиции в объекты капитального строительства государственной (муниципальной) собственности	200	754	0409	1220242400	414	6 168 925,06	0,00	6 168 925,06
"Строительство мостового перехода через р. Осиновка на 5 км автомобильной дороги Осиновка - Рудная Пристань в Приморском крае"	200	754	0409	1220242430	000	70 000 000,00	7 531 655,33	62 468 344,67
Капитальные вложения в объекты государственной (муниципальной) собственности	200	754	0409	1220242430	400	70 000 000,00	7 531 655,33	62 468 344,67
Бюджетные инвестиции	200	754	0409	1220242430	410	70 000 000,00	7 531 655,33	62 468 344,67
Бюджетные инвестиции в объекты капитального строительства государственной (муниципальной) собственности	200	754	0409	1220242430	414	70 000 000,00	7 531 655,33	62 468 344,67
"Строительство сооружений для снижения уровня шума и вибрации в районе дома № 32 по ул. Вторая, с. Кневичи г. Артем на автомобильной дороге Владивосток - Находка - порт Восточный на участке км 0 - км 18+500 в Приморском крае"	200	754	0409	1220242440	000	1 000 000,00	0,00	1 000 000,00
Капитальные вложения в объекты государственной (муниципальной) собственности	200	754	0409	1220242440	400	1 000 000,00	0,00	1 000 000,00
Бюджетные инвестиции	200	754	0409	1220242440	410	1 000 000,00	0,00	1 000 000,00
Бюджетные инвестиции в объекты капитального строительства государственной (муниципальной) собственности	200	754	0409	1220242440	414	1 000 000,00	0,00	1 000 000,00
Строительство мостового перехода через ручей на км 7+465 автомобильной дороги Артем - Находка - порт Восточный в Приморском крае	200	754	0409	1220242520	000	1 800 957,18	0,00	1 800 957,18
Капитальные вложения в объекты государственной (муниципальной) собственности	200	754	0409	1220242520	400	1 800 957,18	0,00	1 800 957,18
Бюджетные инвестиции	200	754	0409	1220242520	410	1 800 957,18	0,00	1 800 957,18
Бюджетные инвестиции в объекты капитального строительства государственной (муниципальной) собственности	200	754	0409	1220242520	414	1 800 957,18	0,00	1 800 957,18
Строительство мостового перехода через ручей на км 9+313 автомобильной дороги Артем - Находка - порт Восточный в Приморском крае	200	754	0409	1220242530	000	2 627 944,08	0,00	2 627 944,08
Капитальные вложения в объекты государственной (муниципальной) собственности	200	754	0409	1220242530	400	2 627 944,08	0,00	2 627 944,08
Бюджетные инвестиции	200	754	0409	1220242530	410	2 627 944,08	0,00	2 627 944,08
Бюджетные инвестиции в объекты капитального строительства государственной (муниципальной) собственности	200	754	0409	1220242530	414	2 627 944,08	0,00	2 627 944,08
"Строительство мостового перехода через р. Лукьяновка на км 45+121 автомобильной дороги Дальнереченск - Рощино - Восток в Приморском крае"	200	754	0409	1220242540	000	1 561 761,42	0,00	1 561 761,42
Капитальные вложения в объекты государственной (муниципальной) собственности	200	754	0409	1220242540	400	1 561 761,42	0,00	1 561 761,42
Бюджетные инвестиции	200	754	0409	1220242540	410	1 561 761,42	0,00	1 561 761,42
Бюджетные инвестиции в объекты капитального строительства государственной (муниципальной) собственности	200	754	0409	1220242540	414	1 561 761,42	0,00	1 561 761,42
Строительство мостового перехода через ключ Гончаровский на км 51+994 автомобильной дороги Дальнереченск - Рощино - Восток в Приморском крае	200	754	0409	1220242550	000	1 603 134,80	0,00	1 603 134,80
Капитальные вложения в объекты государственной (муниципальной) собственности	200	754	0409	1220242550	400	1 603 134,80	0,00	1 603 134,80
Бюджетные инвестиции	200	754	0409	1220242550	410	1 603 134,80	0,00	1 603 134,80
Бюджетные инвестиции в объекты капитального строительства государственной (муниципальной) собственности	200	754	0409	1220242550	414	1 603 134,80	0,00	1 603 134,80
Строительство мостового перехода через ключ Кабаний на км 181+510 автомобильной дороги Дальнереченск - Рощино - Восток в Приморском крае	200	754	0409	1220242560	000	1 347 636,67	0,00	1 347 636,67
Капитальные вложения в объекты государственной (муниципальной) собственности	200	754	0409	1220242560	400	1 347 636,67	0,00	1 347 636,67
Бюджетные инвестиции	200	754	0409	1220242560	410	1 347 636,67	0,00	1 347 636,67
Бюджетные инвестиции в объекты капитального строительства государственной (муниципальной) собственности	200	754	0409	1220242560	414	1 347 636,67	0,00	1 347 636,67
Строительство мостового перехода через ключ Малый Кабаний на км 183+900 автомобильной дороги Дальнереченск - Рощино - Восток в Приморском крае	200	754	0409	1220242570	000	1 347 636,67	0,00	1 347 636,67
Капитальные вложения в объекты государственной (муниципальной) собственности	200	754	0409	1220242570	400	1 347 636,67	0,00	1 347 636,67
Бюджетные инвестиции	200	754	0409	1220242570	410	1 347 636,67	0,00	1 347 636,67
Бюджетные инвестиции в объекты капитального строительства государственной (муниципальной) собственности	200	754	0409	1220242570	414	1 347 636,67	0,00	1 347 636,67
Строительство мостового перехода через ключ Лунный на км 188+416 автомобильной дороги Дальнереченск - Рощино - Восток в Приморском крае	200	754	0409	1220242580	000	1 329 913,49	0,00	1 329 913,49

Капитальные вложения в объекты государственной (муниципальной) собственности	200	754	0409	1220242580	400	1 329 913,49	0,00	1 329 913,49
Бюджетные инвестиции	200	754	0409	1220242580	410	1 329 913,49	0,00	1 329 913,49
Бюджетные инвестиции в объекты капитального строительства государственной (муниципальной) собственности	200	754	0409	1220242580	414	1 329 913,49	0,00	1 329 913,49
Строительство мостового перехода через ключ Безымянный на км 193+428 автомобильной дороги Дальнереченск - Рощино - Восток в Приморском крае	200	754	0409	1220242590	000	1 329 913,49	0,00	1 329 913,49
Капитальные вложения в объекты государственной (муниципальной) собственности	200	754	0409	1220242590	400	1 329 913,49	0,00	1 329 913,49
Бюджетные инвестиции	200	754	0409	1220242590	410	1 329 913,49	0,00	1 329 913,49
Бюджетные инвестиции в объекты капитального строительства государственной (муниципальной) собственности	200	754	0409	1220242590	414	1 329 913,49	0,00	1 329 913,49
Строительство мостового перехода через ключ Безымянный на км 193+468 автомобильной дороги Дальнереченск - Рощино - Восток в Приморском крае	200	754	0409	1220242600	000	1 329 913,49	0,00	1 329 913,49
Капитальные вложения в объекты государственной (муниципальной) собственности	200	754	0409	1220242600	400	1 329 913,49	0,00	1 329 913,49
Бюджетные инвестиции	200	754	0409	1220242600	410	1 329 913,49	0,00	1 329 913,49
Бюджетные инвестиции в объекты капитального строительства государственной (муниципальной) собственности	200	754	0409	1220242600	414	1 329 913,49	0,00	1 329 913,49
Строительство мостового перехода через ручей Сахатка на км 200+736 автомобильной дороги Дальнереченск - Рощино - Восток в Приморском крае	200	754	0409	1220242610	000	1 347 636,67	0,00	1 347 636,67
Капитальные вложения в объекты государственной (муниципальной) собственности	200	754	0409	1220242610	400	1 347 636,67	0,00	1 347 636,67
Бюджетные инвестиции	200	754	0409	1220242610	410	1 347 636,67	0,00	1 347 636,67
Бюджетные инвестиции в объекты капитального строительства государственной (муниципальной) собственности	200	754	0409	1220242610	414	1 347 636,67	0,00	1 347 636,67
Строительство мостового перехода через ручей Последний на км 202+505 автомобильной дороги Дальнереченск - Рощино - Восток в Приморском крае	200	754	0409	1220242620	000	1 329 913,49	0,00	1 329 913,49
Капитальные вложения в объекты государственной (муниципальной) собственности	200	754	0409	1220242620	400	1 329 913,49	0,00	1 329 913,49
Бюджетные инвестиции	200	754	0409	1220242620	410	1 329 913,49	0,00	1 329 913,49
Бюджетные инвестиции в объекты капитального строительства государственной (муниципальной) собственности	200	754	0409	1220242620	414	1 329 913,49	0,00	1 329 913,49
Строительство мостового перехода через р. Бурная на км 205+724 автомобильной дороги Дальнереченск - Рощино - Восток в Приморском крае	200	754	0409	1220242630	000	1 368 520,08	0,00	1 368 520,08
Капитальные вложения в объекты государственной (муниципальной) собственности	200	754	0409	1220242630	400	1 368 520,08	0,00	1 368 520,08
Бюджетные инвестиции	200	754	0409	1220242630	410	1 368 520,08	0,00	1 368 520,08
Бюджетные инвестиции в объекты капитального строительства государственной (муниципальной) собственности	200	754	0409	1220242630	414	1 368 520,08	0,00	1 368 520,08
Строительство мостового перехода через ручей на км 42+897 автомобильной дороги Михайловка - Турий Рог в Приморском крае	200	754	0409	1220242640	000	1 470 712,44	0,00	1 470 712,44
Капитальные вложения в объекты государственной (муниципальной) собственности	200	754	0409	1220242640	400	1 470 712,44	0,00	1 470 712,44
Бюджетные инвестиции	200	754	0409	1220242640	410	1 470 712,44	0,00	1 470 712,44
Бюджетные инвестиции в объекты капитального строительства государственной (муниципальной) собственности	200	754	0409	1220242640	414	1 470 712,44	0,00	1 470 712,44
Строительство мостового перехода через ручей на км 18+387 автомобильной дороги Осиновка - Рудная Пристань в Приморском крае	200	754	0409	1220242650	000	1 556 120,56	0,00	1 556 120,56
Капитальные вложения в объекты государственной (муниципальной) собственности	200	754	0409	1220242650	400	1 556 120,56	0,00	1 556 120,56
Бюджетные инвестиции	200	754	0409	1220242650	410	1 556 120,56	0,00	1 556 120,56
Бюджетные инвестиции в объекты капитального строительства государственной (муниципальной) собственности	200	754	0409	1220242650	414	1 556 120,56	0,00	1 556 120,56
Строительство мостового перехода через ручей на км 95+538 автомобильной дороги Осиновка - Рудная Пристань в Приморском крае	200	754	0409	1220242660	000	1 577 251,69	0,00	1 577 251,69
Капитальные вложения в объекты государственной (муниципальной) собственности	200	754	0409	1220242660	400	1 577 251,69	0,00	1 577 251,69
Бюджетные инвестиции	200	754	0409	1220242660	410	1 577 251,69	0,00	1 577 251,69
Бюджетные инвестиции в объекты капитального строительства государственной (муниципальной) собственности	200	754	0409	1220242660	414	1 577 251,69	0,00	1 577 251,69
Строительство мостового перехода через ручей на км 134+328 автомобильной дороги Осиновка - Рудная Пристань в Приморском крае	200	754	0409	1220242670	000	1 973 292,26	0,00	1 973 292,26
Капитальные вложения в объекты государственной (муниципальной) собственности	200	754	0409	1220242670	400	1 973 292,26	0,00	1 973 292,26
Бюджетные инвестиции	200	754	0409	1220242670	410	1 973 292,26	0,00	1 973 292,26
Бюджетные инвестиции в объекты капитального строительства государственной (муниципальной) собственности	200	754	0409	1220242670	414	1 973 292,26	0,00	1 973 292,26
Строительство путепровода через железную дорогу на км 6+028 автомобильной дороги Подъезд к с. Тереховка в Приморском крае	200	754	0409	1220242680	000	1 924 001,18	0,00	1 924 001,18
Капитальные вложения в объекты государственной (муниципальной) собственности	200	754	0409	1220242680	400	1 924 001,18	0,00	1 924 001,18
Бюджетные инвестиции	200	754	0409	1220242680	410	1 924 001,18	0,00	1 924 001,18
Бюджетные инвестиции в объекты капитального строительства государственной (муниципальной) собственности	200	754	0409	1220242680	414	1 924 001,18	0,00	1 924 001,18
"Строительство мостового перехода через р. Раздольная на км 6+456 автомобильной дороги Подъезд к с. Тереховка в Приморском крае"	200	754	0409	1220242690	000	1 725 991,38	0,00	1 725 991,38
Капитальные вложения в объекты государственной (муниципальной) собственности	200	754	0409	1220242690	400	1 725 991,38	0,00	1 725 991,38
Бюджетные инвестиции	200	754	0409	1220242690	410	1 725 991,38	0,00	1 725 991,38
Бюджетные инвестиции в объекты капитального строительства государственной (муниципальной) собственности	200	754	0409	1220242690	414	1 725 991,38	0,00	1 725 991,38
"Строительство мостового перехода через р. Крестьянка на км 3+797 автомобильной дороги Подъезд к с. Покровка от Уссурийск - Пограничный в Приморском крае"	200	754	0409	1220242700	000	1 795 967,47	0,00	1 795 967,47
Капитальные вложения в объекты государственной (муниципальной) собственности	200	754	0409	1220242700	400	1 795 967,47	0,00	1 795 967,47
Бюджетные инвестиции	200	754	0409	1220242700	410	1 795 967,47	0,00	1 795 967,47
Бюджетные инвестиции в объекты капитального строительства государственной (муниципальной) собственности	200	754	0409	1220242700	414	1 795 967,47	0,00	1 795 967,47
Строительство мостового перехода через ручей на км 5+947 автомобильной дороги Владивосток - Находка - Суражевка - Кролевец в Приморском крае	200	754	0409	1220242710	000	1 492 486,10	0,00	1 492 486,10
Капитальные вложения в объекты государственной (муниципальной) собственности	200	754	0409	1220242710	400	1 492 486,10	0,00	1 492 486,10
Бюджетные инвестиции	200	754	0409	1220242710	410	1 492 486,10	0,00	1 492 486,10
Бюджетные инвестиции в объекты капитального строительства государственной (муниципальной) собственности	200	754	0409	1220242710	414	1 492 486,10	0,00	1 492 486,10
Строительство мостового перехода через ручей на км 7+513 автомобильной дороги Владивосток - Находка - Суражевка - Кролевец в Приморском крае	200	754	0409	1220242720	000	1 568 686,21	0,00	1 568 686,21
Капитальные вложения в объекты государственной (муниципальной) собственности	200	754	0409	1220242720	400	1 568 686,21	0,00	1 568 686,21
Бюджетные инвестиции	200	754	0409	1220242720	410	1 568 686,21	0,00	1 568 686,21
Бюджетные инвестиции в объекты капитального строительства государственной (муниципальной) собственности	200	754	0409	1220242720	414	1 568 686,21	0,00	1 568 686,21
Строительство мостового перехода на км 7+960 автомобильной дороги Владивосток - Находка - Суражевка - Кролевец в Приморском крае	200	754	0409	1220242730	000	1 548 184,88	0,00	1 548 184,88
Капитальные вложения в объекты государственной (муниципальной) собственности	200	754	0409	1220242730	400	1 548 184,88	0,00	1 548 184,88
Бюджетные инвестиции	200	754	0409	1220242730	410	1 548 184,88	0,00	1 548 184,88
Бюджетные инвестиции в объекты капитального строительства государственной (муниципальной) собственности	200	754	0409	1220242730	414	1 548 184,88	0,00	1 548 184,88
"Строительство мостового перехода через р. Ананьевка на км 23+930 автомобильной дороги Раздольное - Хасан в Приморском крае"	200	754	0409	1220242740	000	1 725 151,75	0,00	1 725 151,75

Капитальные вложения в объекты государственной (муниципальной) собственности	200	754	0409	1220242740	400	1 725 151,75	0,00	1 725 151,75
Бюджетные инвестиции	200	754	0409	1220242740	410	1 725 151,75	0,00	1 725 151,75
Бюджетные инвестиции в объекты капитального строительства государственной (муниципальной) собственности	200	754	0409	1220242740	414	1 725 151,75	0,00	1 725 151,75
Реконструкция автомобильной дороги Артем - Находка - порт Восточный на участке км 17 - км 18 в Приморском крае	200	754	0409	1220242780	000	4 861 268,14	0,00	4 861 268,14
Капитальные вложения в объекты государственной (муниципальной) собственности	200	754	0409	1220242780	400	4 861 268,14	0,00	4 861 268,14
Бюджетные инвестиции	200	754	0409	1220242780	410	4 861 268,14	0,00	4 861 268,14
Бюджетные инвестиции в объекты капитального строительства государственной (муниципальной) собственности	200	754	0409	1220242780	414	4 861 268,14	0,00	4 861 268,14
Реконструкция мостового перехода через ручей на км 4+842 автомобильной дороги Уссурийск - Пограничный - Госграница в Приморском крае	200	754	0409	1220242870	000	500 000,00	0,00	500 000,00
Капитальные вложения в объекты государственной (муниципальной) собственности	200	754	0409	1220242870	400	500 000,00	0,00	500 000,00
Бюджетные инвестиции	200	754	0409	1220242870	410	500 000,00	0,00	500 000,00
Бюджетные инвестиции в объекты капитального строительства государственной (муниципальной) собственности	200	754	0409	1220242870	414	500 000,00	0,00	500 000,00
"Реконструкция мостового перехода через р. Новолитовская на км 1+300 автомобильной дороги Владивосток - Находка - Новолитовск - Васильевка в Приморском крае"	200	754	0409	1220242880	000	500 000,00	0,00	500 000,00
Капитальные вложения в объекты государственной (муниципальной) собственности	200	754	0409	1220242880	400	500 000,00	0,00	500 000,00
Бюджетные инвестиции	200	754	0409	1220242880	410	500 000,00	0,00	500 000,00
Бюджетные инвестиции в объекты капитального строительства государственной (муниципальной) собственности	200	754	0409	1220242880	414	500 000,00	0,00	500 000,00
Реконструкция мостового перехода через ручей на км 10+190 автомобильной дороги Владивосток - Находка - Новолитовск - Васильевка в Приморском крае	200	754	0409	1220242890	000	500 000,00	0,00	500 000,00
Капитальные вложения в объекты государственной (муниципальной) собственности	200	754	0409	1220242890	400	500 000,00	0,00	500 000,00
Бюджетные инвестиции	200	754	0409	1220242890	410	500 000,00	0,00	500 000,00
Бюджетные инвестиции в объекты капитального строительства государственной (муниципальной) собственности	200	754	0409	1220242890	414	500 000,00	0,00	500 000,00
"Реконструкция мостового перехода через р. Крестьянка на км 4+642 автомобильной дороги Подъезд к с. Покровка от Уссурийск - Пограничный в Приморском крае"	200	754	0409	1220242900	000	500 000,00	0,00	500 000,00
Капитальные вложения в объекты государственной (муниципальной) собственности	200	754	0409	1220242900	400	500 000,00	0,00	500 000,00
Бюджетные инвестиции	200	754	0409	1220242900	410	500 000,00	0,00	500 000,00
Бюджетные инвестиции в объекты капитального строительства государственной (муниципальной) собственности	200	754	0409	1220242900	414	500 000,00	0,00	500 000,00
Реконструкция мостового перехода через ручей на км 54+136 автомобильной дороги Осиновка - Рудная Пристань в Приморском крае	200	754	0409	1220242910	000	500 000,00	0,00	500 000,00
Капитальные вложения в объекты государственной (муниципальной) собственности	200	754	0409	1220242910	400	500 000,00	0,00	500 000,00
Бюджетные инвестиции	200	754	0409	1220242910	410	500 000,00	0,00	500 000,00
Бюджетные инвестиции в объекты капитального строительства государственной (муниципальной) собственности	200	754	0409	1220242910	414	500 000,00	0,00	500 000,00
"Реконструкция мостового перехода через р. Каменка на км 191+573 автомобильной дороги Осиновка - Рудная Пристань в Приморском крае"	200	754	0409	1220242920	000	500 000,00	0,00	500 000,00
Капитальные вложения в объекты государственной (муниципальной) собственности	200	754	0409	1220242920	400	500 000,00	0,00	500 000,00
Бюджетные инвестиции	200	754	0409	1220242920	410	500 000,00	0,00	500 000,00
Бюджетные инвестиции в объекты капитального строительства государственной (муниципальной) собственности	200	754	0409	1220242920	414	500 000,00	0,00	500 000,00
Реконструкция мостового перехода через ручей Харитонов на км 209+543 автомобильной дороги Осиновка - Рудная Пристань в Приморском крае	200	754	0409	1220242930	000	500 000,00	0,00	500 000,00
Капитальные вложения в объекты государственной (муниципальной) собственности	200	754	0409	1220242930	400	500 000,00	0,00	500 000,00
Бюджетные инвестиции	200	754	0409	1220242930	410	500 000,00	0,00	500 000,00
Бюджетные инвестиции в объекты капитального строительства государственной (муниципальной) собственности	200	754	0409	1220242930	414	500 000,00	0,00	500 000,00
"Реконструкция мостового перехода через р. Горная Падь на км 220+250 автомобильной дороги Осиновка - Рудная Пристань в Приморском крае"	200	754	0409	1220242940	000	500 000,00	0,00	500 000,00
Капитальные вложения в объекты государственной (муниципальной) собственности	200	754	0409	1220242940	400	500 000,00	0,00	500 000,00
Бюджетные инвестиции	200	754	0409	1220242940	410	500 000,00	0,00	500 000,00
Бюджетные инвестиции в объекты капитального строительства государственной (муниципальной) собственности	200	754	0409	1220242940	414	500 000,00	0,00	500 000,00
Реконструкция мостового перехода через ручей на км 262+871 автомобильной дороги Осиновка - Рудная Пристань в Приморском крае	200	754	0409	1220242950	000	500 000,00	0,00	500 000,00
Капитальные вложения в объекты государственной (муниципальной) собственности	200	754	0409	1220242950	400	500 000,00	0,00	500 000,00
Бюджетные инвестиции	200	754	0409	1220242950	410	500 000,00	0,00	500 000,00
Бюджетные инвестиции в объекты капитального строительства государственной (муниципальной) собственности	200	754	0409	1220242950	414	500 000,00	0,00	500 000,00
Реконструкция мостового перехода через ручей на км 269+029 автомобильной дороги Осиновка - Рудная Пристань в Приморском крае	200	754	0409	1220242960	000	500 000,00	0,00	500 000,00
Капитальные вложения в объекты государственной (муниципальной) собственности	200	754	0409	1220242960	400	500 000,00	0,00	500 000,00
Бюджетные инвестиции	200	754	0409	1220242960	410	500 000,00	0,00	500 000,00
Бюджетные инвестиции в объекты капитального строительства государственной (муниципальной) собственности	200	754	0409	1220242960	414	500 000,00	0,00	500 000,00
Реконструкция мостового перехода через ручей Дубовый на км 278+819 автомобильной дороги Осиновка - Рудная Пристань в Приморском крае	200	754	0409	1220242970	000	500 000,00	0,00	500 000,00
Капитальные вложения в объекты государственной (муниципальной) собственности	200	754	0409	1220242970	400	500 000,00	0,00	500 000,00
Бюджетные инвестиции	200	754	0409	1220242970	410	500 000,00	0,00	500 000,00
Бюджетные инвестиции в объекты капитального строительства государственной (муниципальной) собственности	200	754	0409	1220242970	414	500 000,00	0,00	500 000,00
"Реконструкция мостового перехода через р. Партизанка на км 288+392 автомобильной дороги Осиновка - Рудная Пристань в Приморском крае"	200	754	0409	1220242980	000	500 000,00	0,00	500 000,00
Капитальные вложения в объекты государственной (муниципальной) собственности	200	754	0409	1220242980	400	500 000,00	0,00	500 000,00
Бюджетные инвестиции	200	754	0409	1220242980	410	500 000,00	0,00	500 000,00
Бюджетные инвестиции в объекты капитального строительства государственной (муниципальной) собственности	200	754	0409	1220242980	414	500 000,00	0,00	500 000,00
Реконструкция мостового перехода через ручей на км 1+752 автомобильной дороги Михайловка - Турий Рог в Приморском крае	200	754	0409	1220242990	000	500 000,00	0,00	500 000,00
Капитальные вложения в объекты государственной (муниципальной) собственности	200	754	0409	1220242990	400	500 000,00	0,00	500 000,00
Бюджетные инвестиции	200	754	0409	1220242990	410	500 000,00	0,00	500 000,00
Бюджетные инвестиции в объекты капитального строительства государственной (муниципальной) собственности	200	754	0409	1220242990	414	500 000,00	0,00	500 000,00
Реконструкция мостового перехода через ручей на км 12+246 автомобильной дороги Михайловка - Турий Рог в Приморском крае	200	754	0409	1220243000	000	500 000,00	0,00	500 000,00
Капитальные вложения в объекты государственной (муниципальной) собственности	200	754	0409	1220243000	400	500 000,00	0,00	500 000,00
Бюджетные инвестиции	200	754	0409	1220243000	410	500 000,00	0,00	500 000,00
Бюджетные инвестиции в объекты капитального строительства государственной (муниципальной) собственности	200	754	0409	1220243000	414	500 000,00	0,00	500 000,00
"Реконструкция мостового перехода через р. Абрамовка на км 16+108 автомобильной дороги Михайловка - Турий Рог в Приморском крае"	200	754	0409	1220243010	000	500 000,00	0,00	500 000,00
Капитальные вложения в объекты государственной (муниципальной) собственности	200	754	0409	1220243010	400	500 000,00	0,00	500 000,00

Бюджетные инвестиции	200	754	0409	1220243010	410	500 000,00	0,00	500 000,00
Бюджетные инвестиции в объекты капитального строительства государственной (муниципальной) собственности	200	754	0409	1220243010	414	500 000,00	0,00	500 000,00
Реконструкция мостового перехода через ручей на км 22+168 автомобильной дороги Михайловка - Турий Рог в Приморском крае	200	754	0409	1220243020	000	500 000,00	0,00	500 000,00
Капитальные вложения в объекты государственной (муниципальной) собственности	200	754	0409	1220243020	400	500 000,00	0,00	500 000,00
Бюджетные инвестиции	200	754	0409	1220243020	410	500 000,00	0,00	500 000,00
Бюджетные инвестиции в объекты капитального строительства государственной (муниципальной) собственности	200	754	0409	1220243020	414	500 000,00	0,00	500 000,00
Реконструкция мостового перехода через ручей на км 39+564 автомобильной дороги Михайловка - Турий Рог в Приморском крае	200	754	0409	1220243030	000	500 000,00	0,00	500 000,00
Капитальные вложения в объекты государственной (муниципальной) собственности	200	754	0409	1220243030	400	500 000,00	0,00	500 000,00
Бюджетные инвестиции	200	754	0409	1220243030	410	500 000,00	0,00	500 000,00
Бюджетные инвестиции в объекты капитального строительства государственной (муниципальной) собственности	200	754	0409	1220243030	414	500 000,00	0,00	500 000,00
Реконструкция мостового перехода через реку на км 0+350 автомобильной дороги Маргаритово - Моряк-Рыболов в Приморском крае	200	754	0409	1220243040	000	500 000,00	0,00	500 000,00
Капитальные вложения в объекты государственной (муниципальной) собственности	200	754	0409	1220243040	400	500 000,00	0,00	500 000,00
Бюджетные инвестиции	200	754	0409	1220243040	410	500 000,00	0,00	500 000,00
Бюджетные инвестиции в объекты капитального строительства государственной (муниципальной) собственности	200	754	0409	1220243040	414	500 000,00	0,00	500 000,00
"Реконструкция мостового перехода через р. Маргаритовка на км 1+092 автомобильной дороги Маргаритово - Моряк-Рыболов в Приморском крае"	200	754	0409	1220243050	000	500 000,00	0,00	500 000,00
Капитальные вложения в объекты государственной (муниципальной) собственности	200	754	0409	1220243050	400	500 000,00	0,00	500 000,00
Бюджетные инвестиции	200	754	0409	1220243050	410	500 000,00	0,00	500 000,00
Бюджетные инвестиции в объекты капитального строительства государственной (муниципальной) собственности	200	754	0409	1220243050	414	500 000,00	0,00	500 000,00
"Реконструкция мостового перехода через р. Аввакумовка на км 15+252 автомобильной дороги 300 км - Фурманово в Приморском крае"	200	754	0409	1220243060	000	500 000,00	0,00	500 000,00
Капитальные вложения в объекты государственной (муниципальной) собственности	200	754	0409	1220243060	400	500 000,00	0,00	500 000,00
Бюджетные инвестиции	200	754	0409	1220243060	410	500 000,00	0,00	500 000,00
Бюджетные инвестиции в объекты капитального строительства государственной (муниципальной) собственности	200	754	0409	1220243060	414	500 000,00	0,00	500 000,00
"Реконструкция мостового перехода через р. Аввакумовка на км 27+728 автомобильной дороги 300 км - Фурманово в Приморском крае"	200	754	0409	1220243070	000	500 000,00	0,00	500 000,00
Капитальные вложения в объекты государственной (муниципальной) собственности	200	754	0409	1220243070	400	500 000,00	0,00	500 000,00
Бюджетные инвестиции	200	754	0409	1220243070	410	500 000,00	0,00	500 000,00
Бюджетные инвестиции в объекты капитального строительства государственной (муниципальной) собственности	200	754	0409	1220243070	414	500 000,00	0,00	500 000,00
"Реконструкция мостового перехода через р. Шкотовка на примыкании км 17+070 автомобильной дороги Шкотово - Партизанск (с. Новороссия) в Приморском крае"	200	754	0409	1220243080	000	500 000,00	0,00	500 000,00
Капитальные вложения в объекты государственной (муниципальной) собственности	200	754	0409	1220243080	400	500 000,00	0,00	500 000,00
Бюджетные инвестиции	200	754	0409	1220243080	410	500 000,00	0,00	500 000,00
Бюджетные инвестиции в объекты капитального строительства государственной (муниципальной) собственности	200	754	0409	1220243080	414	500 000,00	0,00	500 000,00
"Реконструкция мостового перехода через р. Кабанка на км 7+612 автомобильной дороги Сибирцево - Жариково - Комиссарово - Ильинка - Комиссарово в Приморском крае"	200	754	0409	1220243090	000	500 000,00	0,00	500 000,00
Капитальные вложения в объекты государственной (муниципальной) собственности	200	754	0409	1220243090	400	500 000,00	0,00	500 000,00
Бюджетные инвестиции	200	754	0409	1220243090	410	500 000,00	0,00	500 000,00
Бюджетные инвестиции в объекты капитального строительства государственной (муниципальной) собственности	200	754	0409	1220243090	414	500 000,00	0,00	500 000,00
Реконструкция мостового перехода через ручей на км 28+907 автомобильной дороги Устиновка - Зеркальная в Приморском крае	200	754	0409	1220243100	000	500 000,00	0,00	500 000,00
Капитальные вложения в объекты государственной (муниципальной) собственности	200	754	0409	1220243100	400	500 000,00	0,00	500 000,00
Бюджетные инвестиции	200	754	0409	1220243100	410	500 000,00	0,00	500 000,00
Бюджетные инвестиции в объекты капитального строительства государственной (муниципальной) собственности	200	754	0409	1220243100	414	500 000,00	0,00	500 000,00
Реконструкция мостового перехода через ручей на км 3+966 автомобильной дороги Владивосток - Артем в Приморском крае	200	754	0409	1220243110	000	500 000,00	0,00	500 000,00
Капитальные вложения в объекты государственной (муниципальной) собственности	200	754	0409	1220243110	400	500 000,00	0,00	500 000,00
Бюджетные инвестиции	200	754	0409	1220243110	410	500 000,00	0,00	500 000,00
Бюджетные инвестиции в объекты капитального строительства государственной (муниципальной) собственности	200	754	0409	1220243110	414	500 000,00	0,00	500 000,00
Реконструкция мостового перехода через ручей на км 13+786 автомобильной дороги Владивосток - Артем в Приморском крае	200	754	0409	1220243120	000	500 000,00	0,00	500 000,00
Капитальные вложения в объекты государственной (муниципальной) собственности	200	754	0409	1220243120	400	500 000,00	0,00	500 000,00
Бюджетные инвестиции	200	754	0409	1220243120	410	500 000,00	0,00	500 000,00
Бюджетные инвестиции в объекты капитального строительства государственной (муниципальной) собственности	200	754	0409	1220243120	414	500 000,00	0,00	500 000,00
Реконструкция мостового перехода через ручей на км 14+007 автомобильной дороги Владивосток - Артем в Приморском крае	200	754	0409	1220243130	000	500 000,00	0,00	500 000,00
Капитальные вложения в объекты государственной (муниципальной) собственности	200	754	0409	1220243130	400	500 000,00	0,00	500 000,00
Бюджетные инвестиции	200	754	0409	1220243130	410	500 000,00	0,00	500 000,00
Бюджетные инвестиции в объекты капитального строительства государственной (муниципальной) собственности	200	754	0409	1220243130	414	500 000,00	0,00	500 000,00
Реконструкция мостового перехода через ручей на км 17+675 автомобильной дороги Владивосток - Артем в Приморском крае	200	754	0409	1220243140	000	500 000,00	0,00	500 000,00
Капитальные вложения в объекты государственной (муниципальной) собственности	200	754	0409	1220243140	400	500 000,00	0,00	500 000,00
Бюджетные инвестиции	200	754	0409	1220243140	410	500 000,00	0,00	500 000,00
Бюджетные инвестиции в объекты капитального строительства государственной (муниципальной) собственности	200	754	0409	1220243140	414	500 000,00	0,00	500 000,00
Реконструкция мостового перехода на км 31+145 автомобильной дороги Барабаш - Приморская - Перевозная - Безверхово в Приморском крае	200	754	0409	1220243150	000	500 000,00	0,00	500 000,00
Капитальные вложения в объекты государственной (муниципальной) собственности	200	754	0409	1220243150	400	500 000,00	0,00	500 000,00
Бюджетные инвестиции	200	754	0409	1220243150	410	500 000,00	0,00	500 000,00
Бюджетные инвестиции в объекты капитального строительства государственной (муниципальной) собственности	200	754	0409	1220243150	414	500 000,00	0,00	500 000,00
"Реконструкция мостового перехода через ручей на км 13+940 автомобильной дороги Подъезд к с. Духовское от Уссурийск - Пограничный в Приморском крае"	200	754	0409	1220243160	000	500 000,00	0,00	500 000,00
Капитальные вложения в объекты государственной (муниципальной) собственности	200	754	0409	1220243160	400	500 000,00	0,00	500 000,00
Бюджетные инвестиции	200	754	0409	1220243160	410	500 000,00	0,00	500 000,00
Бюджетные инвестиции в объекты капитального строительства государственной (муниципальной) собственности	200	754	0409	1220243160	414	500 000,00	0,00	500 000,00
Реконструкция автомобильной дороги Михайловка - Турий Рог на участке км 129 - км 153 в Приморском крае	200	754	0409	1220243170	000	500 000,00	0,00	500 000,00
Капитальные вложения в объекты государственной (муниципальной) собственности	200	754	0409	1220243170	400	500 000,00	0,00	500 000,00
Бюджетные инвестиции	200	754	0409	1220243170	410	500 000,00	0,00	500 000,00

Бюджетные инвестиции в объекты капитального строительства государственной (муниципальной) собственности	200	754	0409	1220243170	414	500 000,00	0,00	500 000,00
Реконструкция автомобильной дороги Дальнереченск - Рощино - Восток на участке км 71+000 - км 74+000 в Приморском крае	200	754	0409	1220243180	000	500 000,00	0,00	500 000,00
Капитальные вложения в объекты государственной (муниципальной) собственности	200	754	0409	1220243180	400	500 000,00	0,00	500 000,00
Бюджетные инвестиции	200	754	0409	1220243180	410	500 000,00	0,00	500 000,00
Бюджетные инвестиции в объекты капитального строительства государственной (муниципальной) собственности	200	754	0409	1220243180	414	500 000,00	0,00	500 000,00
Реконструкция автомобильной дороги Дальнереченск - Рощино - Восток на участке км 98+400 - км 104+000 в Приморском крае	200	754	0409	1220243190	000	500 000,00	0,00	500 000,00
Капитальные вложения в объекты государственной (муниципальной) собственности	200	754	0409	1220243190	400	500 000,00	0,00	500 000,00
Бюджетные инвестиции	200	754	0409	1220243190	410	500 000,00	0,00	500 000,00
Бюджетные инвестиции в объекты капитального строительства государственной (муниципальной) собственности	200	754	0409	1220243190	414	500 000,00	0,00	500 000,00
Строительство Владивостокской кольцевой автомобильной дороги в Приморском крае. I этап. Остров Русский - остров Елены - ул. Казанская	200	754	0409	1220243370	000	103 215 646,89	0,00	103 215 646,89
Капитальные вложения в объекты государственной (муниципальной) собственности	200	754	0409	1220243370	400	103 215 646,89	0,00	103 215 646,89
Бюджетные инвестиции	200	754	0409	1220243370	410	103 215 646,89	0,00	103 215 646,89
Бюджетные инвестиции в объекты капитального строительства государственной (муниципальной) собственности	200	754	0409	1220243370	414	103 215 646,89	0,00	103 215 646,89
Реконструкция автомобильной дороги Подъезд к с. Камень-Рыболов от Сибирцево - Жариково - Комиссарово на участке км 15+300 - км 25+550 в Приморском крае	200	754	0409	1220243380	000	500 000,00	0,00	500 000,00
Капитальные вложения в объекты государственной (муниципальной) собственности	200	754	0409	1220243380	400	500 000,00	0,00	500 000,00
Бюджетные инвестиции	200	754	0409	1220243380	410	500 000,00	0,00	500 000,00
Бюджетные инвестиции в объекты капитального строительства государственной (муниципальной) собственности	200	754	0409	1220243380	414	500 000,00	0,00	500 000,00
Реконструкция автомобильной дороги Михайловка - Турий Рог на участке км 13+450 - км 13+950 в Приморском крае	200	754	0409	1220243480	000	200 000,00	0,00	200 000,00
Капитальные вложения в объекты государственной (муниципальной) собственности	200	754	0409	1220243480	400	200 000,00	0,00	200 000,00
Бюджетные инвестиции	200	754	0409	1220243480	410	200 000,00	0,00	200 000,00
Бюджетные инвестиции в объекты капитального строительства государственной (муниципальной) собственности	200	754	0409	1220243480	414	200 000,00	0,00	200 000,00
"Реконструкция автомобильной дороги Кировский - Николо-Михайловка - Яковлевка на участке км 63 - км 66 в Приморском крае"	200	754	0409	1220243490	000	200 000,00	0,00	200 000,00
Капитальные вложения в объекты государственной (муниципальной) собственности	200	754	0409	1220243490	400	200 000,00	0,00	200 000,00
Бюджетные инвестиции	200	754	0409	1220243490	410	200 000,00	0,00	200 000,00
Бюджетные инвестиции в объекты капитального строительства государственной (муниципальной) собственности	200	754	0409	1220243490	414	200 000,00	0,00	200 000,00
Реконструкция автомобильной дороги Николо-Михайловка - Озерное - Бельцово - Орлиное на участке км 0 - км 2, км 5 - км 8+250 в Приморском крае	200	754	0409	1220243500	000	200 000,00	0,00	200 000,00
Капитальные вложения в объекты государственной (муниципальной) собственности	200	754	0409	1220243500	400	200 000,00	0,00	200 000,00
Бюджетные инвестиции	200	754	0409	1220243500	410	200 000,00	0,00	200 000,00
Бюджетные инвестиции в объекты капитального строительства государственной (муниципальной) собственности	200	754	0409	1220243500	414	200 000,00	0,00	200 000,00
Реконструкция автомобильной дороги Подъезд к бухте Лазурная от автодороги Хабаровск - Владивосток на участке км 2+080 - км 2+480 в Приморском крае	200	754	0409	1220243510	000	200 000,00	0,00	200 000,00
Капитальные вложения в объекты государственной (муниципальной) собственности	200	754	0409	1220243510	400	200 000,00	0,00	200 000,00
Бюджетные инвестиции	200	754	0409	1220243510	410	200 000,00	0,00	200 000,00
Бюджетные инвестиции в объекты капитального строительства государственной (муниципальной) собственности	200	754	0409	1220243510	414	200 000,00	0,00	200 000,00
Строительство автомобильной дороги Владивосток - Находка - порт Восточный на участке км 18+500 - км 40+800 в Приморском крае, софинансируемой из федерального бюджета	200	754	0409	12202R1110	000	5 899 455 104,93	422 203 135,82	5 477 251 969,11
Капитальные вложения в объекты государственной (муниципальной) собственности	200	754	0409	12202R1110	400	5 899 455 104,93	422 203 135,82	5 477 251 969,11
Бюджетные инвестиции	200	754	0409	12202R1110	410	5 899 455 104,93	422 203 135,82	5 477 251 969,11
Бюджетные инвестиции в объекты капитального строительства государственной (муниципальной) собственности	200	754	0409	12202R1110	414	5 899 455 104,93	422 203 135,82	5 477 251 969,11
Реконструкция мостового перехода через р. Падь Подсобная на км 89+353 автомобильной дороги Артем - Находка - порт Восточный в Приморском крае, согласно плану социального развития центров экономического роста Приморского края за счет средств краевого бюджета	200	754	0409	12202B5054	000	975 642,93	0,00	975 642,93
Капитальные вложения в объекты государственной (муниципальной) собственности	200	754	0409	12202B5054	400	975 642,93	0,00	975 642,93
Бюджетные инвестиции	200	754	0409	12202B5054	410	975 642,93	0,00	975 642,93
Бюджетные инвестиции в объекты капитального строительства государственной (муниципальной) собственности	200	754	0409	12202B5054	414	975 642,93	0,00	975 642,93
Реконструкция мостового перехода через ручей на км 99+900 автомобильной дороги Артем - Находка - порт Восточный в Приморском крае, согласно плану социального развития центров экономического роста Приморского края за счет средств краевого бюджета	200	754	0409	12202B5055	000	821 734,34	0,00	821 734,34
Капитальные вложения в объекты государственной (муниципальной) собственности	200	754	0409	12202B5055	400	821 734,34	0,00	821 734,34
Бюджетные инвестиции	200	754	0409	12202B5055	410	821 734,34	0,00	821 734,34
Бюджетные инвестиции в объекты капитального строительства государственной (муниципальной) собственности	200	754	0409	12202B5055	414	821 734,34	0,00	821 734,34
"Строительство мостового перехода через р. Осиновка на 5 км автомобильной дороги Осиновка - Рудная Пристань в Приморском крае, согласно плану социального развития центров экономического роста Приморского края за счет средств краевого бюджета"	200	754	0409	12202B5056	000	610 305,05	0,00	610 305,05
Капитальные вложения в объекты государственной (муниципальной) собственности	200	754	0409	12202B5056	400	610 305,05	0,00	610 305,05
Бюджетные инвестиции	200	754	0409	12202B5056	410	610 305,05	0,00	610 305,05
Бюджетные инвестиции в объекты капитального строительства государственной (муниципальной) собственности	200	754	0409	12202B5056	414	610 305,05	0,00	610 305,05
Основное мероприятие "Поддержка дорожного хозяйства муниципальных образований Приморского края"	200	754	0409	1220300000	000	4 983 555 289,24	139 323 000,42	4 844 232 288,82
Субсидии бюджетам муниципальных образований Приморского края на ремонт автомобильных дорог общего пользования согласно плану социального развития центров экономического роста Приморского края за счет средств федерального бюджета	200	754	0409	1220355052	000	737 674 000,00	0,00	737 674 000,00
Межбюджетные трансферты	200	754	0409	1220355052	500	737 674 000,00	0,00	737 674 000,00
Субсидии	200	754	0409	1220355052	520	737 674 000,00	0,00	737 674 000,00
Субсидии, за исключением субсидий на софинансирование капитальных вложений в объекты государственной (муниципальной) собственности	200	754	0409	1220355052	521	737 674 000,00	0,00	737 674 000,00
Субсидии бюджетам муниципальных образований Приморского края на строительство автопарковок, в том числе проектно-изыскательские работы, согласно плану социального развития центров экономического роста Приморского края за счет средств федерального бюджета	200	754	0409	1220355053	000	249 370 000,00	277 200,00	249 092 800,00
Межбюджетные трансферты	200	754	0409	1220355053	500	249 370 000,00	277 200,00	249 092 800,00
Субсидии	200	754	0409	1220355053	520	249 370 000,00	277 200,00	249 092 800,00
Субсидии на софинансирование капитальных вложений в объекты государственной (муниципальной) собственности	200	754	0409	1220355053	522	249 370 000,00	277 200,00	249 092 800,00

Субсидии бюджетам муниципальных образований Приморского края на приобретение многоярусных парковок согласно плану социального развития центров экономического роста Приморского края за счет средств федерального бюджета	200	754	0409	1220355057	000	200 000 000,00	0,00	200 000 000,00
Межбюджетные трансферты	200	754	0409	1220355057	500	200 000 000,00	0,00	200 000 000,00
Субсидии	200	754	0409	1220355057	520	200 000 000,00	0,00	200 000 000,00
Субсидии, за исключением субсидий на софинансирование капитальных вложений в объекты государственной (муниципальной) собственности	200	754	0409	1220355057	521	200 000 000,00	0,00	200 000 000,00
Субсидии бюджетам муниципальных образований Приморского края на реконструкцию автомобильных дорог общего назначения согласно плану социального развития центров экономического роста Приморского края за счет средств федерального бюджета	200	754	0409	1220355058	000	99 000 000,00	0,00	99 000 000,00
Межбюджетные трансферты	200	754	0409	1220355058	500	99 000 000,00	0,00	99 000 000,00
Субсидии	200	754	0409	1220355058	520	99 000 000,00	0,00	99 000 000,00
Субсидии на софинансирование капитальных вложений в объекты государственной (муниципальной) собственности	200	754	0409	1220355058	522	99 000 000,00	0,00	99 000 000,00
Субсидии бюджетам муниципальных образований Приморского края на проектирование, строительство, реконструкцию автомобильных дорог общего пользования местного значения с твердым покрытием до сельских населенных пунктов, не имеющих круглогодичной связи с сетью автомобильных дорог общего пользования, а также на их капитальный ремонт и ремонт за счет средств дорожного фонда Приморского края	200	754	0409	1220392250	000	10 189 743,37	0,00	10 189 743,37
Межбюджетные трансферты	200	754	0409	1220392250	500	10 189 743,37	0,00	10 189 743,37
Субсидии	200	754	0409	1220392250	520	10 189 743,37	0,00	10 189 743,37
Субсидии на софинансирование капитальных вложений в объекты государственной (муниципальной) собственности	200	754	0409	1220392250	522	10 189 743,37	0,00	10 189 743,37
Субсидии бюджетам муниципальных образований Приморского края на проектирование, строительство, капитальный ремонт и ремонт подъездных автомобильных дорог, проездов к земельным участкам, предоставленным (предоставляемым) на бесплатной основе гражданам, имеющим трех и более детей, и гражданам, имеющим двух детей, а также молодым семьям, за счет дорожного фонда Приморского края	200	754	0409	1220392380	000	35 657 612,00	0,00	35 657 612,00
Межбюджетные трансферты	200	754	0409	1220392380	500	35 657 612,00	0,00	35 657 612,00
Субсидии	200	754	0409	1220392380	520	35 657 612,00	0,00	35 657 612,00
Субсидии на софинансирование капитальных вложений в объекты государственной (муниципальной) собственности	200	754	0409	1220392380	522	35 657 612,00	0,00	35 657 612,00
Субсидии бюджетам муниципальных образований Приморского края на капитальный ремонт и ремонт автомобильных дорог общего пользования населенных пунктов за счет дорожного фонда Приморского края	200	754	0409	1220392390	000	1 668 596 230,01	64 907 415,91	1 603 688 814,10
Межбюджетные трансферты	200	754	0409	1220392390	500	1 668 596 230,01	64 907 415,91	1 603 688 814,10
Субсидии	200	754	0409	1220392390	520	1 668 596 230,01	64 907 415,91	1 603 688 814,10
Субсидии, за исключением субсидий на софинансирование капитальных вложений в объекты государственной (муниципальной) собственности	200	754	0409	1220392390	521	1 668 596 230,01	64 907 415,91	1 603 688 814,10
Субсидии бюджетам муниципальных образований Приморского края на капитальный ремонт и ремонт дворовых территорий многоквартирных домов, проездов к дворовым территориям многоквартирных домов населенных пунктов за счет дорожного фонда Приморского края	200	754	0409	1220392400	000	264 185 949,40	49 852 437,57	214 333 511,83
Межбюджетные трансферты	200	754	0409	1220392400	500	264 185 949,40	49 852 437,57	214 333 511,83
Субсидии	200	754	0409	1220392400	520	264 185 949,40	49 852 437,57	214 333 511,83
Субсидии, за исключением субсидий на софинансирование капитальных вложений в объекты государственной (муниципальной) собственности	200	754	0409	1220392400	521	264 185 949,40	49 852 437,57	214 333 511,83
Субсидии бюджетам муниципальных образований Приморского края на проектирование, строительство (реконструкцию) автомобильных дорог общего пользования населенных пунктов за счет дорожного фонда Приморского края	200	754	0409	1220392450	000	457 334 658,96	0,00	457 334 658,96
Межбюджетные трансферты	200	754	0409	1220392450	500	457 334 658,96	0,00	457 334 658,96
Субсидии	200	754	0409	1220392450	520	457 334 658,96	0,00	457 334 658,96
Субсидии на софинансирование капитальных вложений в объекты государственной (муниципальной) собственности	200	754	0409	1220392450	522	457 334 658,96	0,00	457 334 658,96
Субсидии бюджетам муниципальных образований Приморского края на содержание автомобильных дорог местного значения за счет дорожного фонда Приморского края	200	754	0409	1220392590	000	591 610 350,00	24 285 946,94	567 324 403,06
Межбюджетные трансферты	200	754	0409	1220392590	500	591 610 350,00	24 285 946,94	567 324 403,06
Субсидии	200	754	0409	1220392590	520	591 610 350,00	24 285 946,94	567 324 403,06
Субсидии, за исключением субсидий на софинансирование капитальных вложений в объекты государственной (муниципальной) собственности	200	754	0409	1220392590	521	591 610 350,00	24 285 946,94	567 324 403,06
Субсидии бюджетам муниципальных образований Приморского края на приобретение специализированной дорожной техники за счет дорожного фонда Приморского края	200	754	0409	1220392600	000	545 202 215,50	0,00	545 202 215,50
Межбюджетные трансферты	200	754	0409	1220392600	500	545 202 215,50	0,00	545 202 215,50
Субсидии	200	754	0409	1220392600	520	545 202 215,50	0,00	545 202 215,50
Субсидии, за исключением субсидий на софинансирование капитальных вложений в объекты государственной (муниципальной) собственности	200	754	0409	1220392600	521	545 202 215,50	0,00	545 202 215,50
Субсидии бюджетам муниципальных образований Приморского края на ремонт автомобильных дорог общего пользования согласно плану социального развития центров экономического роста Приморского края за счет средств краевого бюджета	200	754	0409	12203В5052	000	124 734 530,00	0,00	124 734 530,00
Межбюджетные трансферты	200	754	0409	12203В5052	500	124 734 530,00	0,00	124 734 530,00
Субсидии	200	754	0409	12203В5052	520	124 734 530,00	0,00	124 734 530,00
Субсидии, за исключением субсидий на софинансирование капитальных вложений в объекты государственной (муниципальной) собственности	200	754	0409	12203В5052	521	124 734 530,00	0,00	124 734 530,00
Основное мероприятие "Научно-исследовательские, опытно-конструкторские и технологические работы в сфере дорожного хозяйства"	200	754	0409	1220400000	000	139 000 000,00	0,00	139 000 000,00
Выполнение научно-исследовательской работы по разработке документов транспортного планирования Приморского края (Программа комплексного развития транспортной инфраструктуры, Комплексная схема организации транспортного обслуживания населения)	200	754	0409	1220424310	000	37 000 000,00	0,00	37 000 000,00
Закупка товаров, работ и услуг для обеспечения государственных (муниципальных) нужд	200	754	0409	1220424310	200	37 000 000,00	0,00	37 000 000,00
Иные закупки товаров, работ и услуг для обеспечения государственных (муниципальных) нужд	200	754	0409	1220424310	240	37 000 000,00	0,00	37 000 000,00
Прочая закупка товаров, работ и услуг	200	754	0409	1220424310	244	37 000 000,00	0,00	37 000 000,00
Субсидии бюджетам муниципальных образований Приморского края на выполнение научно-исследовательской работы по разработке документов транспортного планирования (Программа комплексного развития транспортной инфраструктуры городской агломерации, Комплексная схема организации дорожного движения городской агломерации и Комплексная схема организации транспортного обслуживания населения городской агломерации)	200	754	0409	1220492260	000	102 000 000,00	0,00	102 000 000,00
Межбюджетные трансферты	200	754	0409	1220492260	500	102 000 000,00	0,00	102 000 000,00
Субсидии	200	754	0409	1220492260	520	102 000 000,00	0,00	102 000 000,00
Субсидии, за исключением субсидий на софинансирование капитальных вложений в объекты государственной (муниципальной) собственности	200	754	0409	1220492260	521	102 000 000,00	0,00	102 000 000,00
Основное мероприятие "Содействие развитию транспортных узлов Приморского края"	200	754	0409	1220500000	000	30 000 000,00	0,00	30 000 000,00
Предоставление субсидии автономной некоммерческой организации "Единая транспортная дирекция" в целях развития транспортного узла города Владивостока и Приморского края	200	754	0409	1220561470	000	30 000 000,00	0,00	30 000 000,00
Предоставление субсидий бюджетным, автономным учреждениям и иным некоммерческим организациям	200	754	0409	1220561470	600	30 000 000,00	0,00	30 000 000,00
Субсидии некоммерческим организациям (за исключением государственных (муниципальных) учреждений)	200	754	0409	1220561470	630	30 000 000,00	0,00	30 000 000,00
Субсидии (гранты в форме субсидий), не подлежащие казначейскому сопровождению	200	754	0409	1220561470	633	30 000 000,00	0,00	30 000 000,00
Федеральный проект "Дорожная сеть"	200	754	0409	122R100000	000	1 962 147 347,86	340 657 390,42	1 621 489 957,44

Осуществление дорожной деятельности на автомобильных дорогах регионального или межмуниципального значения на территории Приморского края в рамках национального проекта "Безопасные и качественные автомобильные дороги"	200	754	0409	122R153931	000	1 288 564 251,56	304 520 025,00	984 044 226,56
Закупка товаров, работ и услуг для обеспечения государственных (муниципальных) нужд	200	754	0409	122R153931	200	1 288 564 251,56	304 520 025,00	984 044 226,56
Иные закупки товаров, работ и услуг для обеспечения государственных (муниципальных) нужд	200	754	0409	122R153931	240	1 288 564 251,56	304 520 025,00	984 044 226,56
Прочая закупка товаров, работ и услуг	200	754	0409	122R153931	244	1 288 564 251,56	304 520 025,00	984 044 226,56
Осуществление дорожной деятельности на автомобильных дорогах местного значения на территории Приморского края в рамках национального проекта "Безопасные и качественные автомобильные дороги"	200	754	0409	122R153932	000	673 583 096,30	36 137 365,42	637 445 730,88
Межбюджетные трансферты	200	754	0409	122R153932	500	673 583 096,30	36 137 365,42	637 445 730,88
Иные межбюджетные трансферты	200	754	0409	122R153932	540	673 583 096,30	36 137 365,42	637 445 730,88
Федеральный проект "Общесистемные меры развития дорожного хозяйства"	200	754	0409	122R200000	000	120 000 000,00	0,00	120 000 000,00
Субсидии бюджетам муниципальных образований Приморского края на внедрение интеллектуальных транспортных систем, предусматривающих автоматизацию процессов управления дорожным движением в городских агломерациях, включающих города с населением свыше 300 тысяч человек	200	754	0409	122R254180	000	120 000 000,00	0,00	120 000 000,00
Межбюджетные трансферты	200	754	0409	122R254180	500	120 000 000,00	0,00	120 000 000,00
Субсидии	200	754	0409	122R254180	520	120 000 000,00	0,00	120 000 000,00
Субсидии, за исключением субсидий на софинансирование капитальных вложений в объекты государственной (муниципальной) собственности	200	754	0409	122R254180	521	120 000 000,00	0,00	120 000 000,00
Подпрограмма "Управление в сфере реализации развития транспортного комплекса и дорожной отрасли в Приморском крае"	200	754	0409	1240000000	000	64 296 149,93	24 605 745,52	39 690 404,41
Основное мероприятие "Государственное управление и регулирование в сфере транспорта и дорожного хозяйства Приморского края"	200	754	0409	1240100000	000	64 296 149,93	24 605 745,52	39 690 404,41
Расходы на обеспечение деятельности (оказание услуг, выполнение работ) краевых государственных учреждений	200	754	0409	1240170590	000	64 296 149,93	24 605 745,52	39 690 404,41
Расходы на выплаты персоналу в целях обеспечения выполнения функций государственными (муниципальными) органами, казенными учреждениями, органами управления государственными внебюджетными фондами	200	754	0409	1240170590	100	54 767 911,99	22 292 870,66	32 475 041,33
Расходы на выплаты персоналу казенных учреждений	200	754	0409	1240170590	110	54 767 911,99	22 292 870,66	32 475 041,33
Фонд оплаты труда учреждений	200	754	0409	1240170590	111	41 411 729,60	17 215 296,10	24 196 433,50
Иные выплаты персоналу учреждений, за исключением фонда оплаты труда	200	754	0409	1240170590	112	849 840,00	310 765,00	539 075,00
Взносы по обязательному социальному страхованию на выплаты по оплате труда работников и иные выплаты работникам учреждений	200	754	0409	1240170590	119	12 506 342,39	4 766 809,56	7 739 532,83
Закупка товаров, работ и услуг для обеспечения государственных (муниципальных) нужд	200	754	0409	1240170590	200	9 446 537,94	2 272 024,86	7 174 513,08
Иные закупки товаров, работ и услуг для обеспечения государственных (муниципальных) нужд	200	754	0409	1240170590	240	9 446 537,94	2 272 024,86	7 174 513,08
Прочая закупка товаров, работ и услуг	200	754	0409	1240170590	244	9 446 537,94	2 272 024,86	7 174 513,08
Иные бюджетные ассигнования	200	754	0409	1240170590	800	81 700,00	40 850,00	40 850,00
Уплата налогов, сборов и иных платежей	200	754	0409	1240170590	850	81 700,00	40 850,00	40 850,00
Уплата прочих налогов, сборов	200	754	0409	1240170590	852	17 700,00	8 850,00	8 850,00
Уплата иных платежей	200	754	0409	1240170590	853	64 000,00	32 000,00	32 000,00
Государственная программа Приморского края "Энергоэффективность, развитие газоснабжения и энергетики в Приморском крае" на 2020-2027 годы	200	000	0000	1300000000	000	1 467 471 679,56	151 013 724,75	1 316 457 954,81
Министерство жилищно-коммунального хозяйства Приморского края	200	768	0000	1300000000	000	917 109 646,56	112 987 628,21	804 122 018,35
ЖИЛИЩНО-КОММУНАЛЬНОЕ ХОЗЯЙСТВО	200	768	0500	1300000000	000	917 109 646,56	112 987 628,21	804 122 018,35
Коммунальное хозяйство	200	768	0502	1300000000	000	917 109 646,56	112 987 628,21	804 122 018,35
Подпрограмма "Энергосбережение и повышение энергетической эффективности в Приморском крае"	200	768	0502	1330000000	000	917 109 646,56	112 987 628,21	804 122 018,35
Основное мероприятие "Энергосбережение и повышение энергетической эффективности в системах коммунальной инфраструктуры и жилищном фонде"	200	768	0502	1330100000	000	708 827 576,56	111 504 489,05	597 323 087,51
Обеспечение мероприятий по модернизации систем коммунальной инфраструктуры за счет средств Фонда содействия реформированию жилищно-коммунального хозяйства	200	768	0502	1330109505	000	106 878 424,56	65 836 084,68	41 042 339,88
Капитальные вложения в объекты государственной (муниципальной) собственности	200	768	0502	1330109505	400	106 878 424,56	65 836 084,68	41 042 339,88
Субсидии бюджетным и автономным учреждениям, государственным (муниципальным) унитарным предприятиям на осуществление капитальных вложений в объекты капитального строительства государственной (муниципальной) собственности или приобретение объектов недвижимого имущества в государственную (муниципальную) собственность	200	768	0502	1330109505	460	106 878 424,56	65 836 084,68	41 042 339,88
Субсидии на осуществление капитальных вложений в объекты капитального строительства государственной (муниципальной) собственности государственным (муниципальным) унитарным предприятиям	200	768	0502	1330109505	466	106 878 424,56	65 836 084,68	41 042 339,88
Обеспечение мероприятий по модернизации систем коммунальной инфраструктуры за счет средств краевого бюджета	200	768	0502	1330109605	000	67 808 790,69	36 657 597,71	31 151 192,98
Капитальные вложения в объекты государственной (муниципальной) собственности	200	768	0502	1330109605	400	67 808 790,69	36 657 597,71	31 151 192,98
Субсидии бюджетным и автономным учреждениям, государственным (муниципальным) унитарным предприятиям на осуществление капитальных вложений в объекты капитального строительства государственной (муниципальной) собственности или приобретение объектов недвижимого имущества в государственную (муниципальную) собственность	200	768	0502	1330109605	460	67 808 790,69	36 657 597,71	31 151 192,98
Субсидии на осуществление капитальных вложений в объекты капитального строительства государственной (муниципальной) собственности государственным (муниципальным) унитарным предприятиям	200	768	0502	1330109605	466	67 808 790,69	36 657 597,71	31 151 192,98
Субсидии на капитальные вложения в объекты капитального строительства собственности Приморского края краевым государственным унитарным предприятиям (на проведение мероприятий энергоресурсосбережения и модернизации объектов коммунальной инфраструктуры Приморского края)	200	768	0502	1330140870	000	199 140 361,31	0,00	199 140 361,31
Капитальные вложения в объекты государственной (муниципальной) собственности	200	768	0502	1330140870	400	199 140 361,31	0,00	199 140 361,31
Субсидии бюджетным и автономным учреждениям, государственным (муниципальным) унитарным предприятиям на осуществление капитальных вложений в объекты капитального строительства государственной (муниципальной) собственности или приобретение объектов недвижимого имущества в государственную (муниципальную) собственность	200	768	0502	1330140870	460	199 140 361,31	0,00	199 140 361,31
Субсидии на осуществление капитальных вложений в объекты капитального строительства государственной (муниципальной) собственности государственным (муниципальным) унитарным предприятиям	200	768	0502	1330140870	466	199 140 361,31	0,00	199 140 361,31
Субсидии организациям, оказывающим на территории Приморского края услуги по теплоснабжению объектов жилищно-коммунального хозяйства, на проведение мероприятий энергоресурсосбережения и модернизации объектов коммунальной инфраструктуры Приморского края	200	768	0502	1330160400	000	160 000 000,00	9 010 806,66	150 989 193,34
Иные бюджетные ассигнования	200	768	0502	1330160400	800	160 000 000,00	9 010 806,66	150 989 193,34
Субсидии юридическим лицам (кроме некоммерческих организаций), индивидуальным предпринимателям, физическим лицам - производителям товаров, работ, услуг	200	768	0502	1330160400	810	160 000 000,00	9 010 806,66	150 989 193,34
Субсидии (гранты в форме субсидий) на финансовое обеспечение затрат в связи с производством (реализацией) товаров, выполнением работ, оказанием услуг, не подлежащие казначейскому сопровождению	200	768	0502	1330160400	813	160 000 000,00	9 010 806,66	150 989 193,34

Субсидии бюджетам муниципальных образований на мероприятия по энергосбережению и повышению энергетической эффективности систем коммунальной инфраструктуры Приморского края	200	768	0502	1330192270	000	175 000 000,00	0,00	175 000 000,00
Межбюджетные трансферты	200	768	0502	1330192270	500	175 000 000,00	0,00	175 000 000,00
Субсидии	200	768	0502	1330192270	520	175 000 000,00	0,00	175 000 000,00
Субсидии, за исключением субсидий на софинансирование капитальных вложений в объекты государственной (муниципальной) собственности	200	768	0502	1330192270	521	175 000 000,00	0,00	175 000 000,00
Основное мероприятие "Повышение энергетической эффективности в системах коммунальной инфраструктуры в рамках концессии"	200	768	0502	1330200000	000	208 282 070,00	1 483 139,16	206 798 930,84
Обеспечение мероприятий по модернизации систем коммунальной инфраструктуры за счет средств Фонда содействия реформированию жилищно-коммунального хозяйства	200	768	0502	1330209505	000	200 000 000,00	1 483 139,16	198 516 860,84
Иные бюджетные ассигнования	200	768	0502	1330209505	800	200 000 000,00	1 483 139,16	198 516 860,84
Субсидии юридическим лицам (кроме некоммерческих организаций), индивидуальным предпринимателям, физическим лицам - производителям товаров, работ, услуг	200	768	0502	1330209505	810	200 000 000,00	1 483 139,16	198 516 860,84
Субсидии (гранты в форме субсидий) на финансовое обеспечение затрат в связи с производством (реализацией) товаров, выполнением работ, оказанием услуг, не подлежащие казначейскому сопровождению	200	768	0502	1330209505	813	200 000 000,00	1 483 139,16	198 516 860,84
Обеспечение мероприятий по осуществлению независимого строительного контроля в процессе создания, реконструкции, модернизации объектов коммунальной инфраструктуры с использованием средств Фонда содействия реформированию жилищно-коммунального хозяйства	200	768	0502	1330224330	000	8 282 070,00	0,00	8 282 070,00
Закупка товаров, работ и услуг для обеспечения государственных (муниципальных) нужд	200	768	0502	1330224330	200	8 282 070,00	0,00	8 282 070,00
Иные закупки товаров, работ и услуг для обеспечения государственных (муниципальных) нужд	200	768	0502	1330224330	240	8 282 070,00	0,00	8 282 070,00
Прочая закупка товаров, работ и услуг	200	768	0502	1330224330	244	8 282 070,00	0,00	8 282 070,00
Агентство газоснабжения и энергетики Приморского края	200	787	0000	1300000000	000	550 362 033,00	38 026 096,54	512 335 936,46
ОБЩЕГОСУДАРСТВЕННЫЕ ВОПРОСЫ	200	787	0100	1300000000	000	16 647 882,00	8 779 487,60	7 868 394,40
Другие общегосударственные вопросы	200	787	0113	1300000000	000	16 647 882,00	8 779 487,60	7 868 394,40
Подпрограмма "Развитие энергетики в Приморском крае"	200	787	0113	1320000000	000	16 647 882,00	8 779 487,60	7 868 394,40
Основное мероприятие "Управление, организационно-правовое и методическое обеспечение в сфере установленных функций органов исполнительной власти Приморского края"	200	787	0113	1320200000	000	16 647 882,00	8 779 487,60	7 868 394,40
Руководство и управление в сфере установленных функций органов государственной власти Приморского края	200	787	0113	1320210030	000	16 647 882,00	8 779 487,60	7 868 394,40
Расходы на выплаты персоналу в целях обеспечения выполнения функций государственными (муниципальными) органами, казенными учреждениями, органами управления государственными внебюджетными фондами	200	787	0113	1320210030	100	16 302 382,00	8 704 777,60	7 597 604,40
Расходы на выплаты персоналу государственных (муниципальных) органов	200	787	0113	1320210030	120	16 302 382,00	8 704 777,60	7 597 604,40
Фонд оплаты труда государственных (муниципальных) органов	200	787	0113	1320210030	121	12 366 274,00	6 701 285,58	5 664 988,42
Иные выплаты персоналу государственных (муниципальных) органов, за исключением фонда оплаты труда	200	787	0113	1320210030	122	221 500,00	40 780,00	180 720,00
Взносы по обязательному социальному страхованию на выплаты денежного содержания и иные выплаты работникам государственных (муниципальных) органов	200	787	0113	1320210030	129	3 714 608,00	1 962 712,02	1 751 895,98
Закупка товаров, работ и услуг для обеспечения государственных (муниципальных) нужд	200	787	0113	1320210030	200	344 500,00	74 710,00	269 790,00
Иные закупки товаров, работ и услуг для обеспечения государственных (муниципальных) нужд	200	787	0113	1320210030	240	344 500,00	74 710,00	269 790,00
Прочая закупка товаров, работ и услуг	200	787	0113	1320210030	244	344 500,00	74 710,00	269 790,00
Социальное обеспечение и иные выплаты населению	200	787	0113	1320210030	300	1 000,00	0,00	1 000,00
Социальные выплаты гражданам, кроме публичных нормативных социальных выплат	200	787	0113	1320210030	320	1 000,00	0,00	1 000,00
Пособия, компенсации и иные социальные выплаты гражданам, кроме публичных нормативных обязательств	200	787	0113	1320210030	321	1 000,00	0,00	1 000,00
ЖИЛИЩНО-КОММУНАЛЬНОЕ ХОЗЯЙСТВО	200	787	0500	1300000000	000	533 714 151,00	29 246 608,94	504 467 542,06
Коммунальное хозяйство	200	787	0502	1300000000	000	528 714 151,00	29 246 608,94	499 467 542,06
Подпрограмма "Создание и развитие системы газоснабжения Приморского края"	200	787	0502	1310000000	000	528 714 151,00	29 246 608,94	499 467 542,06
Основное мероприятие "Газоснабжение и газификация Приморского края"	200	787	0502	1310100000	000	528 714 151,00	29 246 608,94	499 467 542,06
Субсидии газоснабжающим организациям на компенсацию выпадающих доходов, возникающих в результате установления максимального уровня розничных цен на сжиженный газ, реализуемый в период отопительного сезона из групповых газовых резервуарных установок на бытовые нужды населения Приморского края, проживающего в многоквартирных домах, в которых отсутствует централизованное теплоснабжение	200	787	0502	1310161360	000	6 635 093,00	5 266 657,05	1 368 435,95
Иные бюджетные ассигнования	200	787	0502	1310161360	800	6 635 093,00	5 266 657,05	1 368 435,95
Субсидии юридическим лицам (кроме некоммерческих организаций), индивидуальным предпринимателям, физическим лицам - производителям товаров, работ, услуг	200	787	0502	1310161360	810	6 635 093,00	5 266 657,05	1 368 435,95
Субсидии на возмещение недополученных доходов и (или) возмещение фактически понесенных затрат в связи с производством (реализацией) товаров, выполнением работ, оказанием услуг	200	787	0502	1310161360	811	6 635 093,00	5 266 657,05	1 368 435,95
Субсидии бюджетам муниципальных образований на мероприятия по созданию и развитию системы газоснабжения муниципальных образований Приморского края	200	787	0502	1310192280	000	522 079 058,00	23 979 951,89	498 099 106,11
Межбюджетные трансферты	200	787	0502	1310192280	500	522 079 058,00	23 979 951,89	498 099 106,11
Субсидии	200	787	0502	1310192280	520	522 079 058,00	23 979 951,89	498 099 106,11
Субсидии, за исключением субсидий на софинансирование капитальных вложений в объекты государственной (муниципальной) собственности	200	787	0502	1310192280	521	6 066 300,00	0,00	6 066 300,00
Субсидии на софинансирование капитальных вложений в объекты государственной (муниципальной) собственности	200	787	0502	1310192280	522	516 012 758,00	23 979 951,89	492 032 806,11
Прикладные научные исследования в области жилищно-коммунального хозяйства	200	787	0504	1300000000	000	5 000 000,00	0,00	5 000 000,00
Подпрограмма "Развитие энергетики в Приморском крае"	200	787	0504	1320000000	000	5 000 000,00	0,00	5 000 000,00
Основное мероприятие: "Развитие электроэнергетики и системы электроснабжения в Приморском крае"	200	787	0504	1320100000	000	5 000 000,00	0,00	5 000 000,00
Выполнение научно-исследовательской работы по разработке Схемы и программы развития электроэнергетики Приморского края на 5-летний период	200	787	0504	1320123770	000	5 000 000,00	0,00	5 000 000,00
Закупка товаров, работ и услуг для обеспечения государственных (муниципальных) нужд	200	787	0504	1320123770	200	5 000 000,00	0,00	5 000 000,00
Иные закупки товаров, работ и услуг для обеспечения государственных (муниципальных) нужд	200	787	0504	1320123770	240	5 000 000,00	0,00	5 000 000,00
Научно-исследовательские и опытно-конструкторские работы	200	787	0504	1320123770	241	5 000 000,00	0,00	5 000 000,00
Государственная программа Приморского края "Развитие сельского хозяйства и регулирование рынков сельскохозяйственной продукции, сырья и продовольствия" на 2020 - 2027 годы	200	000	0000	1400000000	000	3 352 693 570,86	707 107 149,30	2 645 586 421,56
Министерство сельского хозяйства Приморского края	200	758	0000	1400000000	000	3 352 693 570,86	707 107 149,30	2 645 586 421,56
НАЦИОНАЛЬНАЯ ЭКОНОМИКА	200	758	0400	1400000000	000	3 344 594 593,59	699 008 172,03	2 645 586 421,56
Сельское хозяйство и рыболовство	200	758	0405	1400000000	000	3 344 594 593,59	699 008 172,03	2 645 586 421,56
Подпрограмма "Техническая и технологическая модернизация агропромышленного комплекса"	200	758	0405	1410000000	000	980 084 657,74	129 382 513,56	850 702 144,18
Основное мероприятие "Стимулирование технического оснащения сельскохозяйственного производства"	200	758	0405	1410100000	000	980 084 657,74	129 382 513,56	850 702 144,18
Субсидии на возмещение части затрат, связанных с приобретением сельскохозяйственной техники, оборудования и скота, в том числе на условиях лизинга	200	758	0405	1410160120	000	962 784 657,74	129 382 513,56	833 402 144,18
Иные бюджетные ассигнования	200	758	0405	1410160120	800	962 784 657,74	129 382 513,56	833 402 144,18
Субсидии юридическим лицам (кроме некоммерческих организаций), индивидуальным предпринимателям, физическим лицам - производителям товаров, работ, услуг	200	758	0405	1410160120	810	962 784 657,74	129 382 513,56	833 402 144,18
Субсидии на возмещение недополученных доходов и (или) возмещение фактически понесенных затрат в связи с производством (реализацией) товаров, выполнением работ, оказанием услуг	200	758	0405	1410160120	811	962 784 657,74	129 382 513,56	833 402 144,18

Субсидии на возмещение части затрат, связанных с технической и технологической модернизацией агропромышленного комплекса	200	758	0405	1410160130	000	12 300 000,00	0,00	12 300 000,00
Иные бюджетные ассигнования	200	758	0405	1410160130	800	12 300 000,00	0,00	12 300 000,00
Субсидии юридическим лицам (кроме некоммерческих организаций), индивидуальным предпринимателям, физическим лицам - производителям товаров, работ, услуг	200	758	0405	1410160130	810	12 300 000,00	0,00	12 300 000,00
Субсидии на возмещение недополученных доходов и (или) возмещение фактически понесенных затрат в связи с производством (реализацией) товаров, выполнением работ, оказанием услуг	200	758	0405	1410160130	811	12 300 000,00	0,00	12 300 000,00
Субсидии на возмещение части прямых понесенных затрат на создание и (или) модернизацию объектов агропромышленного комплекса	200	758	0405	14101R4720	000	5 000 000,00	0,00	5 000 000,00
Иные бюджетные ассигнования	200	758	0405	14101R4720	800	5 000 000,00	0,00	5 000 000,00
Субсидии юридическим лицам (кроме некоммерческих организаций), индивидуальным предпринимателям, физическим лицам - производителям товаров, работ, услуг	200	758	0405	14101R4720	810	5 000 000,00	0,00	5 000 000,00
Субсидии на возмещение недополученных доходов и (или) возмещение фактически понесенных затрат в связи с производством (реализацией) товаров, выполнением работ, оказанием услуг	200	758	0405	14101R4720	811	5 000 000,00	0,00	5 000 000,00
Подпрограмма "Повышение финансовой устойчивости"	200	758	0405	1420000000	000	290 806 400,84	120 442 963,53	170 363 437,31
Основное мероприятие "Стимулирование инвестиционной деятельности в агропромышленном комплексе"	200	758	0405	1420100000	000	256 024 959,93	104 249 277,70	151 775 682,23
Субсидии на возмещение части процентной ставки по инвестиционным кредитам (займам) в агропромышленном комплексе	200	758	0405	1420160140	000	1 700 000,00	11 837,80	1 688 162,20
Иные бюджетные ассигнования	200	758	0405	1420160140	800	1 700 000,00	11 837,80	1 688 162,20
Субсидии юридическим лицам (кроме некоммерческих организаций), индивидуальным предпринимателям, физическим лицам - производителям товаров, работ, услуг	200	758	0405	1420160140	810	1 700 000,00	11 837,80	1 688 162,20
Субсидии на возмещение недополученных доходов и (или) возмещение фактически понесенных затрат в связи с производством (реализацией) товаров, выполнением работ, оказанием услуг	200	758	0405	1420160140	811	1 700 000,00	11 837,80	1 688 162,20
Субсидии на возмещение части затрат на уплату процентов по инвестиционным кредитам (займам) в агропромышленном комплексе	200	758	0405	14201R4330	000	250 991 626,58	104 235 439,42	146 756 187,16
Иные бюджетные ассигнования	200	758	0405	14201R4330	800	250 991 626,58	104 235 439,42	146 756 187,16
Субсидии юридическим лицам (кроме некоммерческих организаций), индивидуальным предпринимателям, физическим лицам - производителям товаров, работ, услуг	200	758	0405	14201R4330	810	250 991 626,58	104 235 439,42	146 756 187,16
Субсидии на возмещение недополученных доходов и (или) возмещение фактически понесенных затрат в связи с производством (реализацией) товаров, выполнением работ, оказанием услуг	200	758	0405	14201R4330	811	250 991 626,58	104 235 439,42	146 756 187,16
Субсидии на стимулирование развития приоритетных подотраслей агропромышленного комплекса и развитие малых форм хозяйствования на возмещение части затрат, связанных с уплатой процентов по кредитам малых форм хозяйствования	200	758	0405	14201R5021	000	3 333 333,35	2 000,48	3 331 332,87
Иные бюджетные ассигнования	200	758	0405	14201R5021	800	3 333 333,35	2 000,48	3 331 332,87
Субсидии юридическим лицам (кроме некоммерческих организаций), индивидуальным предпринимателям, физическим лицам - производителям товаров, работ, услуг	200	758	0405	14201R5021	810	3 333 333,35	2 000,48	3 331 332,87
Субсидии на возмещение недополученных доходов и (или) возмещение фактически понесенных затрат в связи с производством (реализацией) товаров, выполнением работ, оказанием услуг	200	758	0405	14201R5021	811	3 333 333,35	2 000,48	3 331 332,87
Основное мероприятие "Снижение рисков в сельскохозяйственном производстве"	200	758	0405	1420200000	000	34 781 440,91	16 193 685,83	18 587 755,08
Субсидии на возмещение части затрат сельскохозяйственных товаропроизводителей на уплату страховой премии, начисленной по договору сельскохозяйственного страхования за счет средств краевого бюджета	200	758	0405	1420261960	000	5 500 000,00	280 228,24	5 219 771,76
Иные бюджетные ассигнования	200	758	0405	1420261960	800	5 500 000,00	280 228,24	5 219 771,76
Субсидии юридическим лицам (кроме некоммерческих организаций), индивидуальным предпринимателям, физическим лицам - производителям товаров, работ, услуг	200	758	0405	1420261960	810	5 500 000,00	280 228,24	5 219 771,76
Субсидии на возмещение недополученных доходов и (или) возмещение фактически понесенных затрат в связи с производством (реализацией) товаров, выполнением работ, оказанием услуг	200	758	0405	1420261960	811	5 500 000,00	280 228,24	5 219 771,76
Субсидии на поддержку сельскохозяйственного производства по отдельным подотраслям растениеводства и животноводства на возмещение части затрат сельскохозяйственных товаропроизводителей на уплату страховой премии, начисленной по договору сельскохозяйственного страхования	200	758	0405	14202R5081	000	29 281 440,91	15 913 457,59	13 367 983,32
Иные бюджетные ассигнования	200	758	0405	14202R5081	800	29 281 440,91	15 913 457,59	13 367 983,32
Субсидии юридическим лицам (кроме некоммерческих организаций), индивидуальным предпринимателям, физическим лицам - производителям товаров, работ, услуг	200	758	0405	14202R5081	810	29 281 440,91	15 913 457,59	13 367 983,32
Субсидии на возмещение недополученных доходов и (или) возмещение фактически понесенных затрат в связи с производством (реализацией) товаров, выполнением работ, оказанием услуг	200	758	0405	14202R5081	811	29 281 440,91	15 913 457,59	13 367 983,32
Подпрограмма "Развитие подотрасли растениеводства, переработки и реализации продукции растениеводства"	200	758	0405	1430000000	000	450 795 348,78	137 872 106,53	312 923 242,25
Основное мероприятие "Стимулирование развития производства сельскохозяйственных культур"	200	758	0405	1430100000	000	184 734 400,00	27 680 820,00	157 053 580,00
Субсидии на возмещение части затрат, связанных с производством и отгрузкой на собственную переработку гречихи и (или) риса	200	758	0405	1430160240	000	4 275 000,00	0,00	4 275 000,00
Иные бюджетные ассигнования	200	758	0405	1430160240	800	4 275 000,00	0,00	4 275 000,00
Субсидии юридическим лицам (кроме некоммерческих организаций), индивидуальным предпринимателям, физическим лицам - производителям товаров, работ, услуг	200	758	0405	1430160240	810	4 275 000,00	0,00	4 275 000,00
Субсидии на возмещение недополученных доходов и (или) возмещение фактически понесенных затрат в связи с производством (реализацией) товаров, выполнением работ, оказанием услуг	200	758	0405	1430160240	811	4 275 000,00	0,00	4 275 000,00
Субсидии на возмещение части затрат, связанных с производством овощей защищенного грунта	200	758	0405	1430160560	000	27 680 820,00	27 680 820,00	0,00
Иные бюджетные ассигнования	200	758	0405	1430160560	800	27 680 820,00	27 680 820,00	0,00
Субсидии юридическим лицам (кроме некоммерческих организаций), индивидуальным предпринимателям, физическим лицам - производителям товаров, работ, услуг	200	758	0405	1430160560	810	27 680 820,00	27 680 820,00	0,00
Субсидии на возмещение недополученных доходов и (или) возмещение фактически понесенных затрат в связи с производством (реализацией) товаров, выполнением работ, оказанием услуг	200	758	0405	1430160560	811	27 680 820,00	27 680 820,00	0,00
Субсидии на возмещение части затрат, связанных с приобретением семян сельскохозяйственных культур первой репродукции	200	758	0405	1430161890	000	38 960 000,00	0,00	38 960 000,00
Иные бюджетные ассигнования	200	758	0405	1430161890	800	38 960 000,00	0,00	38 960 000,00
Субсидии юридическим лицам (кроме некоммерческих организаций), индивидуальным предпринимателям, физическим лицам - производителям товаров, работ, услуг	200	758	0405	1430161890	810	38 960 000,00	0,00	38 960 000,00
Субсидии на возмещение недополученных доходов и (или) возмещение фактически понесенных затрат в связи с производством (реализацией) товаров, выполнением работ, оказанием услуг	200	758	0405	1430161890	811	38 960 000,00	0,00	38 960 000,00
Субсидии на возмещение части затрат, связанных с производством и реализацией овощей закрытого грунта	200	758	0405	1430162030	000	18 939 180,00	0,00	18 939 180,00
Иные бюджетные ассигнования	200	758	0405	1430162030	800	18 939 180,00	0,00	18 939 180,00
Субсидии юридическим лицам (кроме некоммерческих организаций), индивидуальным предпринимателям, физическим лицам - производителям товаров, работ, услуг	200	758	0405	1430162030	810	18 939 180,00	0,00	18 939 180,00
Субсидии на возмещение недополученных доходов и (или) возмещение фактически понесенных затрат в связи с производством (реализацией) товаров, выполнением работ, оказанием услуг	200	758	0405	1430162030	811	18 939 180,00	0,00	18 939 180,00
Субсидии на возмещение части затрат, связанных с производством и реализацией картофеля и овощей открытого грунта	200	758	0405	1430162040	000	51 000 000,00	0,00	51 000 000,00
Иные бюджетные ассигнования	200	758	0405	1430162040	800	51 000 000,00	0,00	51 000 000,00

Субсидии юридическим лицам (кроме некоммерческих организаций), индивидуальным предпринимателям, физическим лицам - производителям товаров, работ, услуг	200	758	0405	1430162040	810	51 000 000,00	0,00	51 000 000,00
Субсидии на возмещение недополученных доходов и (или) возмещение фактически понесенных затрат в связи с производством (реализацией) товаров, выполнением работ, оказанием услуг	200	758	0405	1430162040	811	51 000 000,00	0,00	51 000 000,00
Субсидии на поддержку сельскохозяйственного производства по отдельным подотраслям растениеводства и животноводства на возмещение части затрат на приобретение семян, на закладку и уход за многолетними плодовыми и ягодными насаждениями	200	758	0405	14301R5082	000	43 879 400,00	0,00	43 879 400,00
Иные бюджетные ассигнования	200	758	0405	14301R5082	800	43 879 400,00	0,00	43 879 400,00
Субсидии юридическим лицам (кроме некоммерческих организаций), индивидуальным предпринимателям, физическим лицам - производителям товаров, работ, услуг	200	758	0405	14301R5082	810	43 879 400,00	0,00	43 879 400,00
Субсидии на возмещение недополученных доходов и (или) возмещение фактически понесенных затрат в связи с производством (реализацией) товаров, выполнением работ, оказанием услуг	200	758	0405	14301R5082	811	43 879 400,00	0,00	43 879 400,00
Основное мероприятие "Несвязанная поддержка сельскохозяйственных товаропроизводителей в области растениеводства"	200	758	0405	1430200000	000	266 060 948,78	110 191 286,53	155 869 662,25
Субсидии на оказание несвязанной поддержки сельскохозяйственным товаропроизводителям в области растениеводства	200	758	0405	1430260270	000	155 869 662,25	0,00	155 869 662,25
Иные бюджетные ассигнования	200	758	0405	1430260270	800	155 869 662,25	0,00	155 869 662,25
Субсидии юридическим лицам (кроме некоммерческих организаций), индивидуальным предпринимателям, физическим лицам - производителям товаров, работ, услуг	200	758	0405	1430260270	810	155 869 662,25	0,00	155 869 662,25
Субсидии на возмещение недополученных доходов и (или) возмещение фактически понесенных затрат в связи с производством (реализацией) товаров, выполнением работ, оказанием услуг	200	758	0405	1430260270	811	155 869 662,25	0,00	155 869 662,25
Субсидии на поддержку сельскохозяйственного производства по отдельным подотраслям растениеводства и животноводства на проведение агротехнологических работ	200	758	0405	14302R5083	000	110 191 286,53	110 191 286,53	0,00
Иные бюджетные ассигнования	200	758	0405	14302R5083	800	110 191 286,53	110 191 286,53	0,00
Субсидии юридическим лицам (кроме некоммерческих организаций), индивидуальным предпринимателям, физическим лицам - производителям товаров, работ, услуг	200	758	0405	14302R5083	810	110 191 286,53	110 191 286,53	0,00
Субсидии на возмещение недополученных доходов и (или) возмещение фактически понесенных затрат в связи с производством (реализацией) товаров, выполнением работ, оказанием услуг	200	758	0405	14302R5083	811	110 191 286,53	110 191 286,53	0,00
Подпрограмма "Развитие подотрасли животноводства, переработки и реализации продукции животноводства"	200	758	0405	1440000000	000	710 124 213,47	128 099 126,07	582 025 087,40
Основное мероприятие "Поддержка в области животноводства"	200	758	0405	1440100000	000	666 392 213,47	110 427 126,07	555 965 087,40
Субсидии на возмещение части затрат, связанных с развитием отрасли животноводства	200	758	0405	1440160280	000	509 068 000,00	89 508 412,60	419 559 587,40
Иные бюджетные ассигнования	200	758	0405	1440160280	800	509 068 000,00	89 508 412,60	419 559 587,40
Субсидии юридическим лицам (кроме некоммерческих организаций), индивидуальным предпринимателям, физическим лицам - производителям товаров, работ, услуг	200	758	0405	1440160280	810	509 068 000,00	89 508 412,60	419 559 587,40
Субсидии на возмещение недополученных доходов и (или) возмещение фактически понесенных затрат в связи с производством (реализацией) товаров, выполнением работ, оказанием услуг	200	758	0405	1440160280	811	509 068 000,00	89 508 412,60	419 559 587,40
Субсидии на возмещение части затрат, связанных с вводом нетелей в основное стадо	200	758	0405	1440161870	000	136 405 500,00	0,00	136 405 500,00
Иные бюджетные ассигнования	200	758	0405	1440161870	800	136 405 500,00	0,00	136 405 500,00
Субсидии юридическим лицам (кроме некоммерческих организаций), индивидуальным предпринимателям, физическим лицам - производителям товаров, работ, услуг	200	758	0405	1440161870	810	136 405 500,00	0,00	136 405 500,00
Субсидии на возмещение недополученных доходов и (или) возмещение фактически понесенных затрат в связи с производством (реализацией) товаров, выполнением работ, оказанием услуг	200	758	0405	1440161870	811	136 405 500,00	0,00	136 405 500,00

Субсидии на поддержку сельскохозяйственного производства по отдельным подотраслям растениеводства и животноводства на повышение продуктивности в молочном скотоводстве	200	758	0405	14401R5084	000	20 918 713,47	20 918 713,47	0,00
Иные бюджетные ассигнования	200	758	0405	14401R5084	800	20 918 713,47	20 918 713,47	0,00
Субсидии юридическим лицам (кроме некоммерческих организаций), индивидуальным предпринимателям, физическим лицам - производителям товаров, работ, услуг	200	758	0405	14401R5084	810	20 918 713,47	20 918 713,47	0,00
Субсидии на возмещение недополученных доходов и (или) возмещение фактически понесенных затрат в связи с производством (реализацией) товаров, выполнением работ, оказанием услуг	200	758	0405	14401R5084	811	20 918 713,47	20 918 713,47	0,00
Основное мероприятие "Поддержка племенного животноводства"	200	758	0405	1440200000	000	43 732 000,00	17 672 000,00	26 060 000,00
Субсидии на возмещение части затрат, связанных с развитием племенного животноводства	200	758	0405	1440260290	000	16 500 000,00	0,00	16 500 000,00
Иные бюджетные ассигнования	200	758	0405	1440260290	800	16 500 000,00	0,00	16 500 000,00
Субсидии юридическим лицам (кроме некоммерческих организаций), индивидуальным предпринимателям, физическим лицам - производителям товаров, работ, услуг	200	758	0405	1440260290	810	16 500 000,00	0,00	16 500 000,00
Субсидии на возмещение недополученных доходов и (или) возмещение фактически понесенных затрат в связи с производством (реализацией) товаров, выполнением работ, оказанием услуг	200	758	0405	1440260290	811	16 500 000,00	0,00	16 500 000,00
Субсидии на поддержку сельскохозяйственного производства по отдельным подотраслям растениеводства и животноводства на возмещение части затрат по поддержке племенного крупного рогатого скота мясного и молочного направления	200	758	0405	14402R5085	000	27 232 000,00	17 672 000,00	9 560 000,00
Иные бюджетные ассигнования	200	758	0405	14402R5085	800	27 232 000,00	17 672 000,00	9 560 000,00
Субсидии юридическим лицам (кроме некоммерческих организаций), индивидуальным предпринимателям, физическим лицам - производителям товаров, работ, услуг	200	758	0405	14402R5085	810	27 232 000,00	17 672 000,00	9 560 000,00
Субсидии на возмещение недополученных доходов и (или) возмещение фактически понесенных затрат в связи с производством (реализацией) товаров, выполнением работ, оказанием услуг	200	758	0405	14402R5085	811	27 232 000,00	17 672 000,00	9 560 000,00
Подпрограмма "Развитие пищевой и перерабатывающей промышленности"	200	758	0405	1450000000	000	116 070 220,00	29 202 124,00	86 868 096,00
Основное мероприятие "Поддержка предприятий хлебопекарной отрасли"	200	758	0405	1450100000	000	62 900 000,00	29 202 124,00	33 697 876,00
Субсидии хлебопекарным предприятиям на возмещение части затрат, связанных с производством социальных сортов хлеба	200	758	0405	1450161610	000	62 900 000,00	29 202 124,00	33 697 876,00
Иные бюджетные ассигнования	200	758	0405	1450161610	800	62 900 000,00	29 202 124,00	33 697 876,00
Субсидии юридическим лицам (кроме некоммерческих организаций), индивидуальным предпринимателям, физическим лицам - производителям товаров, работ, услуг	200	758	0405	1450161610	810	62 900 000,00	29 202 124,00	33 697 876,00
Субсидии на возмещение недополученных доходов и (или) возмещение фактически понесенных затрат в связи с производством (реализацией) товаров, выполнением работ, оказанием услуг	200	758	0405	1450161610	811	62 900 000,00	29 202 124,00	33 697 876,00
Основное мероприятие "Поддержка молокоперерабатывающих организаций"	200	758	0405	1450200000	000	53 170 220,00	0,00	53 170 220,00
Субсидии молокоперерабатывающим организациям Приморского края, осуществляющим закупку сырого молока	200	758	0405	1450262020	000	53 170 220,00	0,00	53 170 220,00
Иные бюджетные ассигнования	200	758	0405	1450262020	800	53 170 220,00	0,00	53 170 220,00
Субсидии юридическим лицам (кроме некоммерческих организаций), индивидуальным предпринимателям, физическим лицам - производителям товаров, работ, услуг	200	758	0405	1450262020	810	53 170 220,00	0,00	53 170 220,00
Субсидии на возмещение недополученных доходов и (или) возмещение фактически понесенных затрат в связи с производством (реализацией) товаров, выполнением работ, оказанием услуг	200	758	0405	1450262020	811	33 170 220,00	0,00	33 170 220,00
Субсидии (гранты в форме субсидий) на финансовое обеспечение затрат в связи с производством (реализацией) товаров, выполнением работ, оказанием услуг, не подлежащие казначейскому сопровождению	200	758	0405	1450262020	813	20 000 000,00	0,00	20 000 000,00
Подпрограмма "Развитие сельскохозяйственной кооперации и малых форм хозяйствования"	200	758	0405	1460000000	000	259 517 273,38	113 000 000,00	146 517 273,38

Основное мероприятие "Поддержка крестьянских (фермерских) хозяйств"	200	758	0405	1460100000	000	229 017 273,38	113 000 000,00	116 017 273,38
Гранты на развитие семейных животноводческих ферм	200	758	0405	1460160610	000	32 233 334,00	20 000 000,00	12 233 334,00
Иные бюджетные ассигнования	200	758	0405	1460160610	800	32 233 334,00	20 000 000,00	12 233 334,00
Субсидии юридическим лицам (кроме некоммерческих организаций), индивидуальным предпринимателям, физическим лицам - производителям товаров, работ, услуг	200	758	0405	1460160610	810	32 233 334,00	20 000 000,00	12 233 334,00
Субсидии (гранты в форме субсидий) на финансовое обеспечение затрат в связи с производством (реализацией) товаров, выполнением работ, оказанием услуг, не подлежащие казначейскому сопровождению	200	758	0405	1460160610	813	32 233 334,00	20 000 000,00	12 233 334,00
Субсидии на стимулирование развития приоритетных подотраслей агропромышленного комплекса и развитие малых форм хозяйствования в части финансового обеспечения затрат по созданию и развитию крестьянских (фермерских) хозяйств	200	758	0405	14601R5022	000	196 783 939,38	93 000 000,00	103 783 939,38
Иные бюджетные ассигнования	200	758	0405	14601R5022	800	196 783 939,38	93 000 000,00	103 783 939,38
Субсидии юридическим лицам (кроме некоммерческих организаций), индивидуальным предпринимателям, физическим лицам - производителям товаров, работ, услуг	200	758	0405	14601R5022	810	196 783 939,38	93 000 000,00	103 783 939,38
Субсидии (гранты в форме субсидий) на финансовое обеспечение затрат в связи с производством (реализацией товаров), выполнением работ, оказанием услуг, подлежащие казначейскому сопровождению	200	758	0405	14601R5022	812	196 783 939,38	93 000 000,00	103 783 939,38
Основное мероприятие "Поддержка сельскохозяйственных потребительских кооперативов"	200	758	0405	1460200000	000	30 000 000,00	0,00	30 000 000,00
Субсидии на стимулирование развития приоритетных подотраслей агропромышленного комплекса и развитие малых форм хозяйствования в части финансового обеспечения затрат на грантовую поддержку сельскохозяйственных потребительских кооперативов	200	758	0405	14602R5023	000	30 000 000,00	0,00	30 000 000,00
Иные бюджетные ассигнования	200	758	0405	14602R5023	800	30 000 000,00	0,00	30 000 000,00
Субсидии юридическим лицам (кроме некоммерческих организаций), индивидуальным предпринимателям, физическим лицам - производителям товаров, работ, услуг	200	758	0405	14602R5023	810	30 000 000,00	0,00	30 000 000,00
Субсидии (гранты в форме субсидий) на финансовое обеспечение затрат в связи с производством (реализацией товаров), выполнением работ, оказанием услуг, подлежащие казначейскому сопровождению	200	758	0405	14602R5023	812	30 000 000,00	0,00	30 000 000,00
Основное мероприятие "Информационное обеспечение агропромышленного комплекса"	200	758	0405	1460300000	000	500 000,00	0,00	500 000,00
Мероприятия по оказанию консультационной помощи	200	758	0405	1460320800	000	500 000,00	0,00	500 000,00
Закупка товаров, работ и услуг для обеспечения государственных (муниципальных) нужд	200	758	0405	1460320800	200	500 000,00	0,00	500 000,00
Иные закупки товаров, работ и услуг для обеспечения государственных (муниципальных) нужд	200	758	0405	1460320800	240	500 000,00	0,00	500 000,00
Прочая закупка товаров, работ и услуг	200	758	0405	1460320800	244	500 000,00	0,00	500 000,00
Подпрограмма "Развитие мелиорации сельскохозяйственных земель"	200	758	0405	1470000000	000	75 105 340,90	15 935 871,37	59 169 469,53
Основное мероприятие "Обеспечение функционирования мелиоративных систем"	200	758	0405	1470100000	000	75 105 340,90	15 935 871,37	59 169 469,53
Проведение агрохимического обследования (мониторинг)	200	758	0405	1470120810	000	5 300 000,00	530 000,00	4 770 000,00
Закупка товаров, работ и услуг для обеспечения государственных (муниципальных) нужд	200	758	0405	1470120810	200	5 300 000,00	530 000,00	4 770 000,00
Иные закупки товаров, работ и услуг для обеспечения государственных (муниципальных) нужд	200	758	0405	1470120810	240	5 300 000,00	530 000,00	4 770 000,00
Прочая закупка товаров, работ и услуг	200	758	0405	1470120810	244	5 300 000,00	530 000,00	4 770 000,00
Субсидии на реализацию мероприятий в области мелиорации земель сельскохозяйственного назначения	200	758	0405	14701R5680	000	69 805 340,90	15 405 871,37	54 399 469,53
Иные бюджетные ассигнования	200	758	0405	14701R5680	800	69 805 340,90	15 405 871,37	54 399 469,53
Субсидии юридическим лицам (кроме некоммерческих организаций), индивидуальным предпринимателям, физическим лицам - производителям товаров, работ, услуг	200	758	0405	14701R5680	810	69 805 340,90	15 405 871,37	54 399 469,53
Субсидии на возмещение недополученных доходов и (или) возмещение фактически понесенных затрат в связи с производством (реализацией) товаров, выполнением работ, оказанием услуг	200	758	0405	14701R5680	811	69 805 340,90	15 405 871,37	54 399 469,53
Подпрограмма "Обеспечение функций управления реализации государственной программы"	200	758	0405	1480000000	000	44 784 999,00	23 096 328,08	21 688 670,92
Основное мероприятие "Реализация отдельных полномочий органа исполнительной власти в сфере сельского хозяйства"	200	758	0405	1480100000	000	44 784 999,00	23 096 328,08	21 688 670,92
Руководство и управление в сфере установленных функций органов государственной власти Приморского края	200	758	0405	1480110030	000	44 764 404,00	23 078 733,08	21 685 670,92
Расходы на выплаты персоналу в целях обеспечения выполнения функций государственными (муниципальными) органами, казенными учреждениями, органами управления государственными внебюджетными фондами	200	758	0405	1480110030	100	44 025 250,85	22 725 088,08	21 300 162,77
Расходы на выплаты персоналу государственных (муниципальных) органов	200	758	0405	1480110030	120	44 025 250,85	22 725 088,08	21 300 162,77
Фонд оплаты труда государственных (муниципальных) органов	200	758	0405	1480110030	121	33 478 695,40	17 600 433,32	15 878 262,08
Иные выплаты персоналу государственных (муниципальных) органов, за исключением фонда оплаты труда	200	758	0405	1480110030	122	435 990,00	117 174,00	318 816,00
Взносы по обязательному социальному страхованию на выплаты денежного содержания и иные выплаты работникам государственных (муниципальных) органов	200	758	0405	1480110030	129	10 110 565,45	5 007 480,76	5 103 084,69
Закупка товаров, работ и услуг для обеспечения государственных (муниципальных) нужд	200	758	0405	1480110030	200	739 153,15	353 645,00	385 508,15
Иные закупки товаров, работ и услуг для обеспечения государственных (муниципальных) нужд	200	758	0405	1480110030	240	739 153,15	353 645,00	385 508,15
Прочая закупка товаров, работ и услуг	200	758	0405	1480110030	244	739 153,15	353 645,00	385 508,15
Расходы, связанные с исполнением судебных актов и решений налоговых органов	200	758	0405	1480129050	000	20 595,00	17 595,00	3 000,00
Иные бюджетные ассигнования	200	758	0405	1480129050	800	20 595,00	17 595,00	3 000,00
Исполнение судебных актов	200	758	0405	1480129050	830	20 595,00	17 595,00	3 000,00
Исполнение судебных актов Российской Федерации и мировых соглашений по возмещению причиненного вреда	200	758	0405	1480129050	831	20 595,00	17 595,00	3 000,00
Подпрограмма "Экспорт продукции агропромышленного комплекса"	200	758	0405	1490000000	000	378 504 387,76	0,00	378 504 387,76
Федеральный проект "Экспорт продукции агропромышленного комплекса"	200	758	0405	149Т200000	000	378 504 387,76	0,00	378 504 387,76
Субсидии на возмещение части затрат, связанных со стимулированием увеличения производства масличных культур	200	758	0405	149Т252590	000	378 504 387,76	0,00	378 504 387,76
Иные бюджетные ассигнования	200	758	0405	149Т252590	800	378 504 387,76	0,00	378 504 387,76
Субсидии юридическим лицам (кроме некоммерческих организаций), индивидуальным предпринимателям, физическим лицам - производителям товаров, работ, услуг	200	758	0405	149Т252590	810	378 504 387,76	0,00	378 504 387,76
Субсидии на возмещение недополученных доходов и (или) возмещение фактически понесенных затрат в связи с производством (реализацией) товаров, выполнением работ, оказанием услуг	200	758	0405	149Т252590	811	378 504 387,76	0,00	378 504 387,76
Подпрограмма "Создание системы поддержки фермеров и развитие сельской кооперации"	200	758	0405	14А0000000	000	38 801 751,72	1 977 138,89	36 824 612,83
Федеральный проект "Создание системы поддержки фермеров и развитие сельской кооперации"	200	758	0405	14АI700000	000	38 801 751,72	1 977 138,89	36 824 612,83
Субсидии на создание системы поддержки фермеров и развитие сельской кооперации	200	758	0405	14АI754800	000	30 509 285,72	0,00	30 509 285,72
Иные бюджетные ассигнования	200	758	0405	14АI754800	800	30 509 285,72	0,00	30 509 285,72
Субсидии юридическим лицам (кроме некоммерческих организаций), индивидуальным предпринимателям, физическим лицам - производителям товаров, работ, услуг	200	758	0405	14АI754800	810	30 509 285,72	0,00	30 509 285,72
Субсидии (гранты в форме субсидий) на финансовое обеспечение затрат в связи с производством (реализацией товаров), выполнением работ, оказанием услуг, подлежащие казначейскому сопровождению	200	758	0405	14АI754800	812	30 509 285,72	0,00	30 509 285,72
Субсидии на обеспечение деятельности Центра компетенций в сфере сельскохозяйственной кооперации и поддержки фермеров	200	758	0405	14АI761720	000	8 292 466,00	1 977 138,89	6 315 327,11
Иные бюджетные ассигнования	200	758	0405	14АI761720	800	8 292 466,00	1 977 138,89	6 315 327,11
Субсидии юридическим лицам (кроме некоммерческих организаций), индивидуальным предпринимателям, физическим лицам - производителям товаров, работ, услуг	200	758	0405	14АI761720	810	8 292 466,00	1 977 138,89	6 315 327,11

Субсидии (гранты в форме субсидий) на финансовое обеспечение затрат в связи с производством (реализацией) товаров, выполнением работ, оказанием услуг, не подлежащие казначейскому сопровождению	200	758	0405	14АI761720	813	8 292 466,00	1 977 138,89	6 315 327,11
СОЦИАЛЬНАЯ ПОЛИТИКА	200	758	1000	1400000000	000	8 098 977,27	8 098 977,27	0,00
Социальное обеспечение населения	200	758	1003	1400000000	000	8 098 977,27	8 098 977,27	0,00
Подпрограмма "Комплексное развитие сельских территорий"	200	758	1003	14Б0000000	000	8 098 977,27	8 098 977,27	0,00
Основное мероприятие "Улучшение жилищных условий граждан, проживающих в сельской местности"	200	758	1003	14Б0100000	000	8 098 977,27	8 098 977,27	0,00
Социальные выплаты на обеспечение жильем граждан Российской Федерации, проживающих на сельских территориях Приморского края, софинансируемые из федерального бюджета	200	758	1003	14Б01R5760	000	8 098 977,27	8 098 977,27	0,00
Социальное обеспечение и иные выплаты населению	200	758	1003	14Б01R5760	300	8 098 977,27	8 098 977,27	0,00
Социальные выплаты гражданам, кроме публичных нормативных социальных выплат	200	758	1003	14Б01R5760	320	8 098 977,27	8 098 977,27	0,00
Субсидии гражданам на приобретение жилья	200	758	1003	14Б01R5760	322	8 098 977,27	8 098 977,27	0,00
Государственная программа Приморского края "Развитие рыбохозяйственного комплекса в Приморском крае на 2020 - 2027 годы"	200	000	0000	1500000000	000	66 334 322,92	13 633 908,98	52 700 413,94
Агентство по рыболовству Приморского края	200	783	0000	1500000000	000	66 334 322,92	13 633 908,98	52 700 413,94
НАЦИОНАЛЬНАЯ ЭКОНОМИКА	200	783	0400	1500000000	000	65 662 022,92	13 633 908,98	52 028 113,94
Сельское хозяйство и рыболовство	200	783	0405	1500000000	000	65 662 022,92	13 633 908,98	52 028 113,94
Подпрограмма "Развитие аквакультуры (рыбоводства) в Приморском крае"	200	783	0405	1510000000	000	19 940 808,67	0,00	19 940 808,67
Основное мероприятие "Оказание мер государственной поддержки организациям, осуществляющим аквакультуру в Приморском крае"	200	783	0405	1510200000	000	19 940 808,67	0,00	19 940 808,67
Субсидии на возмещение части затрат организациям, осуществляющим аквакультуру (рыбоводство) и воспроизводство водных биоресурсов	200	783	0405	1510260370	000	18 789 554,00	0,00	18 789 554,00
Иные бюджетные ассигнования	200	783	0405	1510260370	800	18 789 554,00	0,00	18 789 554,00
Субсидии юридическим лицам (кроме некоммерческих организаций), индивидуальным предпринимателям, физическим лицам - производителям товаров, работ, услуг	200	783	0405	1510260370	810	18 789 554,00	0,00	18 789 554,00
Субсидии на возмещение недополученных доходов и (или) возмещение фактически понесенных затрат в связи с производством (реализацией) товаров, выполнением работ, оказанием услуг	200	783	0405	1510260370	811	18 789 554,00	0,00	18 789 554,00
Субсидии сельскохозяйственным товаропроизводителям на возмещение части затрат на уплату процентов по кредитам, полученным в российских кредитных организациях, на развитие аквакультуры (рыболовство) и товарного осетроводства, софинансируемые из федерального бюджета	200	783	0405	15102R5260	000	1 151 254,67	0,00	1 151 254,67
Иные бюджетные ассигнования	200	783	0405	15102R5260	800	1 151 254,67	0,00	1 151 254,67
Субсидии юридическим лицам (кроме некоммерческих организаций), индивидуальным предпринимателям, физическим лицам - производителям товаров, работ, услуг	200	783	0405	15102R5260	810	1 151 254,67	0,00	1 151 254,67
Субсидии на возмещение недополученных доходов и (или) возмещение фактически понесенных затрат в связи с производством (реализацией) товаров, выполнением работ, оказанием услуг	200	783	0405	15102R5260	811	1 151 254,67	0,00	1 151 254,67
Подпрограмма "Стимулирование обновления и модернизации основных производственных фондов рыбохозяйственного комплекса в Приморском крае"	200	783	0405	1520000000	000	18 747 846,25	0,00	18 747 846,25
Основное мероприятие "Оказание мер государственной поддержки организациям, осуществляющим рыбохозяйственную деятельность в Приморском крае"	200	783	0405	1520200000	000	18 747 846,25	0,00	18 747 846,25
Субсидии на возмещение части затрат организациям, осуществляющим рыбохозяйственную деятельность	200	783	0405	1520260720	000	18 747 846,25	0,00	18 747 846,25
Иные бюджетные ассигнования	200	783	0405	1520260720	800	18 747 846,25	0,00	18 747 846,25
Субсидии юридическим лицам (кроме некоммерческих организаций), индивидуальным предпринимателям, физическим лицам - производителям товаров, работ, услуг	200	783	0405	1520260720	810	18 747 846,25	0,00	18 747 846,25
Субсидии на возмещение недополученных доходов и (или) возмещение фактически понесенных затрат в связи с производством (реализацией) товаров, выполнением работ, оказанием услуг	200	783	0405	1520260720	811	18 747 846,25	0,00	18 747 846,25
Подпрограмма "Развитие системы государственного управления"	200	783	0405	1540000000	000	26 973 368,00	13 633 908,98	13 339 459,02
Основное мероприятие "Государственное управление в сфере рыбохозяйственной деятельности в Приморском крае"	200	783	0405	1540100000	000	26 973 368,00	13 633 908,98	13 339 459,02
Руководство и управление в сфере установленных функций органов государственной власти Приморского края	200	783	0405	1540110030	000	26 973 368,00	13 633 908,98	13 339 459,02
Расходы на выплаты персоналу в целях обеспечения выполнения функций государственными (муниципальными) органами, казенными учреждениями, органами управления государственными внебюджетными фондами	200	783	0405	1540110030	100	26 388 248,00	13 556 527,08	12 831 720,92
Расходы на выплаты персоналу государственных (муниципальных) органов	200	783	0405	1540110030	120	26 388 248,00	13 556 527,08	12 831 720,92
Фонд оплаты труда государственных (муниципальных) органов	200	783	0405	1540110030	121	19 952 418,00	10 456 096,60	9 496 321,40
Иные выплаты персоналу государственных (муниципальных) органов, за исключением фонда оплаты труда	200	783	0405	1540110030	122	410 200,00	27 222,00	382 978,00
Взносы по обязательному социальному страхованию на выплаты денежного содержания и иные выплаты работникам государственных (муниципальных) органов	200	783	0405	1540110030	129	6 025 630,00	3 073 208,48	2 952 421,52
Закупка товаров, работ и услуг для обеспечения государственных (муниципальных) нужд	200	783	0405	1540110030	200	584 120,00	77 381,90	506 738,10
Иные закупки товаров, работ и услуг для обеспечения государственных (муниципальных) нужд	200	783	0405	1540110030	240	584 120,00	77 381,90	506 738,10
Прочая закупка товаров, работ и услуг	200	783	0405	1540110030	244	584 120,00	77 381,90	506 738,10
Социальное обеспечение и иные выплаты населению	200	783	0405	1540110030	300	1 000,00	0,00	1 000,00
Социальные выплаты гражданам, кроме публичных нормативных социальных выплат	200	783	0405	1540110030	320	1 000,00	0,00	1 000,00
Пособия, компенсации и иные социальные выплаты гражданам, кроме публичных нормативных обязательств	200	783	0405	1540110030	321	1 000,00	0,00	1 000,00
ОХРАНА ОКРУЖАЮЩЕЙ СРЕДЫ	200	783	0600	1500000000	000	672 300,00	0,00	672 300,00
Охрана объектов растительного и животного мира и среды их обитания	200	783	0603	1500000000	000	672 300,00	0,00	672 300,00
Подпрограмма "Развитие системы государственного управления"	200	783	0603	1540000000	000	672 300,00	0,00	672 300,00
Основное мероприятие "Реализация полномочий в области организации, регулирования и охраны водных биологических ресурсов на внутренних водных объектах в Приморском крае"	200	783	0603	1540200000	000	672 300,00	0,00	672 300,00
Осуществление переданных полномочий Российской Федерации в области организации, регулирования и охраны водных биологических ресурсов	200	783	0603	1540259100	000	672 300,00	0,00	672 300,00
Расходы на выплаты персоналу в целях обеспечения выполнения функций государственными (муниципальными) органами, казенными учреждениями, органами управления государственными внебюджетными фондами	200	783	0603	1540259100	100	49 800,00	0,00	49 800,00
Расходы на выплаты персоналу государственных (муниципальных) органов	200	783	0603	1540259100	120	49 800,00	0,00	49 800,00
Иные выплаты персоналу государственных (муниципальных) органов, за исключением фонда оплаты труда	200	783	0603	1540259100	122	49 800,00	0,00	49 800,00
Закупка товаров, работ и услуг для обеспечения государственных (муниципальных) нужд	200	783	0603	1540259100	200	622 500,00	0,00	622 500,00
Иные закупки товаров, работ и услуг для обеспечения государственных (муниципальных) нужд	200	783	0603	1540259100	240	622 500,00	0,00	622 500,00
Прочая закупка товаров, работ и услуг	200	783	0603	1540259100	244	622 500,00	0,00	622 500,00
Государственная программа Приморского края "Развитие лесного хозяйства в Приморском крае" на 2020-2027 годы	200	000	0000	1600000000	000	923 916 659,90	403 102 674,74	520 813 985,16
Министерство лесного хозяйства и охраны объектов животного мира Приморского края	200	807	0000	1600000000	000	923 916 659,90	403 102 674,74	520 813 985,16
НАЦИОНАЛЬНАЯ ЭКОНОМИКА	200	807	0400	1600000000	000	923 916 659,90	403 102 674,74	520 813 985,16
Лесное хозяйство	200	807	0407	1600000000	000	923 916 659,90	403 102 674,74	520 813 985,16
Подпрограмма "Обеспечение использования, охраны, защиты и воспроизводства лесов"	200	807	0407	1610000000	000	787 458 171,53	370 994 428,19	416 463 743,34

Основное мероприятие "Обеспечение деятельности краевых государственных учреждений в сфере лесного хозяйства"	200	807	0407	1610100000	000	687 556 771,53	359 164 362,94	328 392 408,59
Расходы на содержание и обеспечение деятельности учреждений в области лесных отношений	200	807	0407	1610151291	000	397 247 788,63	252 036 468,71	145 211 319,92
Расходы на выплаты персоналу в целях обеспечения выполнения функций государственными (муниципальными) органами, казенными учреждениями, органами управления государственными внебюджетными фондами	200	807	0407	1610151291	100	220 115 026,37	107 501 928,73	112 613 097,64
Расходы на выплаты персоналу казенных учреждений	200	807	0407	1610151291	110	220 115 026,37	107 501 928,73	112 613 097,64
Фонд оплаты труда учреждений	200	807	0407	1610151291	111	168 675 135,46	82 098 984,66	86 576 150,80
Иные выплаты персоналу учреждений, за исключением фонда оплаты труда	200	807	0407	1610151291	112	500 000,00	38 744,07	461 255,93
Взносы по обязательному социальному страхованию на выплаты по оплате труда работников и иные выплаты работникам учреждений	200	807	0407	1610151291	119	50 939 890,91	25 364 200,00	25 575 690,91
Закупка товаров, работ и услуг для обеспечения государственных (муниципальных) нужд	200	807	0407	1610151291	200	8 550 000,00	2 430 253,00	6 119 747,00
Иные закупки товаров, работ и услуг для обеспечения государственных (муниципальных) нужд	200	807	0407	1610151291	240	8 550 000,00	2 430 253,00	6 119 747,00
Прочая закупка товаров, работ и услуг	200	807	0407	1610151291	244	8 550 000,00	2 430 253,00	6 119 747,00
Предоставление субсидий бюджетным, автономным учреждениям и иным некоммерческим организациям	200	807	0407	1610151291	600	168 282 762,26	142 104 286,98	26 178 475,28
Субсидии бюджетным учреждениям	200	807	0407	1610151291	610	168 282 762,26	142 104 286,98	26 178 475,28
Субсидии бюджетным учреждениям на финансовое обеспечение государственного (муниципального) задания на оказание государственных (муниципальных) услуг (выполнение работ)	200	807	0407	1610151291	611	168 282 762,26	142 104 286,98	26 178 475,28
Иные бюджетные ассигнования	200	807	0407	1610151291	800	300 000,00	0,00	300 000,00
Уплата налогов, сборов и иных платежей	200	807	0407	1610151291	850	300 000,00	0,00	300 000,00
Уплата иных платежей	200	807	0407	1610151291	853	300 000,00	0,00	300 000,00
Расходы на обеспечение деятельности (оказание услуг, выполнение работ) краевых государственных учреждений	200	807	0407	1610170590	000	264 808 982,90	105 769 614,23	159 039 368,67
Расходы на выплаты персоналу в целях обеспечения выполнения функций государственными (муниципальными) органами, казенными учреждениями, органами управления государственными внебюджетными фондами	200	807	0407	1610170590	100	34 870 069,59	12 189 587,81	22 680 481,78
Расходы на выплаты персоналу казенных учреждений	200	807	0407	1610170590	110	34 870 069,59	12 189 587,81	22 680 481,78
Фонд оплаты труда учреждений	200	807	0407	1610170590	111	26 781 969,29	9 390 872,30	17 391 096,99
Взносы по обязательному социальному страхованию на выплаты по оплате труда работников и иные выплаты работникам учреждений	200	807	0407	1610170590	119	8 088 100,30	2 798 715,51	5 289 384,79
Закупка товаров, работ и услуг для обеспечения государственных (муниципальных) нужд	200	807	0407	1610170590	200	25 603 032,60	6 283 389,17	19 319 643,43
Иные закупки товаров, работ и услуг для обеспечения государственных (муниципальных) нужд	200	807	0407	1610170590	240	25 603 032,60	6 283 389,17	19 319 643,43
Прочая закупка товаров, работ и услуг	200	807	0407	1610170590	244	25 603 032,60	6 283 389,17	19 319 643,43
Предоставление субсидий бюджетным, автономным учреждениям и иным некоммерческим организациям	200	807	0407	1610170590	600	199 862 471,71	85 761 000,00	114 101 471,71
Субсидии бюджетным учреждениям	200	807	0407	1610170590	610	199 862 471,71	85 761 000,00	114 101 471,71
Субсидии бюджетным учреждениям на финансовое обеспечение государственного (муниципального) задания на оказание государственных (муниципальных) услуг (выполнение работ)	200	807	0407	1610170590	611	199 862 471,71	85 761 000,00	114 101 471,71
Иные бюджетные ассигнования	200	807	0407	1610170590	800	4 473 409,00	1 535 637,25	2 937 771,75
Уплата налогов, сборов и иных платежей	200	807	0407	1610170590	850	4 473 409,00	1 535 637,25	2 937 771,75
Уплата налога на имущество организаций и земельного налога	200	807	0407	1610170590	851	3 582 589,00	1 356 091,31	2 226 497,69
Уплата прочих налогов, сборов	200	807	0407	1610170590	852	390 820,00	177 561,67	213 258,33
Уплата иных платежей	200	807	0407	1610170590	853	500 000,00	1 984,27	498 015,73
Расходы на приобретение краевыми государственными учреждениями особо ценного движимого имущества	200	807	0407	1610170610	000	25 500 000,00	1 358 280,00	24 141 720,00
Закупка товаров, работ и услуг для обеспечения государственных (муниципальных) нужд	200	807	0407	1610170610	200	25 500 000,00	1 358 280,00	24 141 720,00
Иные закупки товаров, работ и услуг для обеспечения государственных (муниципальных) нужд	200	807	0407	1610170610	240	25 500 000,00	1 358 280,00	24 141 720,00
Прочая закупка товаров, работ и услуг	200	807	0407	1610170610	244	25 500 000,00	1 358 280,00	24 141 720,00
Основное мероприятие "Развитие и укрепление материально-технической базы краевых государственных учреждений в сфере лесного хозяйства"	200	807	0407	1610200000	000	31 200 000,00	0,00	31 200 000,00
Расходы на приобретение краевыми государственными учреждениями особо ценного движимого имущества	200	807	0407	1610270610	000	31 200 000,00	0,00	31 200 000,00
Предоставление субсидий бюджетным, автономным учреждениям и иным некоммерческим организациям	200	807	0407	1610270610	600	31 200 000,00	0,00	31 200 000,00
Субсидии бюджетным учреждениям	200	807	0407	1610270610	610	31 200 000,00	0,00	31 200 000,00
Субсидии бюджетным учреждениям на иные цели	200	807	0407	1610270610	612	31 200 000,00	0,00	31 200 000,00
Федеральный проект "Сохранение лесов"	200	807	0407	161GA00000	000	68 701 400,00	11 830 065,25	56 871 334,75
Расходы на увеличение площади лесовосстановления в рамках переданных полномочий Российской Федерации субъектам Российской Федерации в области лесных отношений	200	807	0407	161GA54290	000	8 809 800,00	5 200 000,00	3 609 800,00
Предоставление субсидий бюджетным, автономным учреждениям и иным некоммерческим организациям	200	807	0407	161GA54290	600	8 809 800,00	5 200 000,00	3 609 800,00
Субсидии бюджетным учреждениям	200	807	0407	161GA54290	610	8 809 800,00	5 200 000,00	3 609 800,00
Субсидии бюджетным учреждениям на иные цели	200	807	0407	161GA54290	612	8 809 800,00	5 200 000,00	3 609 800,00
Расходы на оснащение учреждений, выполняющих мероприятия по воспроизводству лесов, специализированной лесохозяйственной техникой и оборудованием для проведения комплекса мероприятий по лесовосстановлению и лесоразведению в рамках переданных полномочий Российской Федерации субъектам Российской Федерации в области лесных отношений	200	807	0407	161GA54300	000	1 593 100,00	1 295 065,25	298 034,75
Предоставление субсидий бюджетным, автономным учреждениям и иным некоммерческим организациям	200	807	0407	161GA54300	600	1 593 100,00	1 295 065,25	298 034,75
Субсидии бюджетным учреждениям	200	807	0407	161GA54300	610	1 593 100,00	1 295 065,25	298 034,75
Субсидии бюджетным учреждениям на иные цели	200	807	0407	161GA54300	612	1 593 100,00	1 295 065,25	298 034,75
Расходы на формирование запаса лесных семян для лесовосстановления в рамках переданных полномочий Российской Федерации субъектам Российской Федерации в области лесных отношений	200	807	0407	161GA54310	000	5 022 500,00	0,00	5 022 500,00
Предоставление субсидий бюджетным, автономным учреждениям и иным некоммерческим организациям	200	807	0407	161GA54310	600	5 022 500,00	0,00	5 022 500,00
Субсидии бюджетным учреждениям	200	807	0407	161GA54310	610	5 022 500,00	0,00	5 022 500,00
Субсидии бюджетным учреждениям на иные цели	200	807	0407	161GA54310	612	5 022 500,00	0,00	5 022 500,00
Расходы на оснащение специализированных учреждений органов государственной власти субъектов Российской Федерации лесопожарной техникой и оборудованием для проведения комплекса мероприятий по охране лесов от пожаров в рамках переданных полномочий Российской Федерации субъектам Российской Федерации в области лесных отношений	200	807	0407	161GA54320	000	53 276 000,00	5 335 000,00	47 941 000,00
Предоставление субсидий бюджетным, автономным учреждениям и иным некоммерческим организациям	200	807	0407	161GA54320	600	53 276 000,00	5 335 000,00	47 941 000,00
Субсидии бюджетным учреждениям	200	807	0407	161GA54320	610	53 276 000,00	5 335 000,00	47 941 000,00
Субсидии бюджетным учреждениям на иные цели	200	807	0407	161GA54320	612	53 276 000,00	5 335 000,00	47 941 000,00
Подпрограмма "Обеспечение стратегического управления лесным хозяйством"	200	807	0407	1620000000	000	136 458 488,37	32 108 246,55	104 350 241,82
Основное мероприятие "Обеспечение функций государственного органа в сфере лесных отношений"	200	807	0407	1620100000	000	100 101 588,37	32 108 246,55	67 993 341,82
Руководство и управление в сфере установленных функций органов государственной власти Приморского края	200	807	0407	1620110030	000	8 077 247,00	3 524 678,25	4 552 568,75
Расходы на выплаты персоналу в целях обеспечения выполнения функций государственными (муниципальными) органами, казенными учреждениями, органами управления государственными внебюджетными фондами	200	807	0407	1620110030	100	6 977 247,00	2 870 743,93	4 106 503,07
Расходы на выплаты персоналу государственных (муниципальных) органов	200	807	0407	1620110030	120	6 977 247,00	2 870 743,93	4 106 503,07
Фонд оплаты труда государственных (муниципальных) органов	200	807	0407	1620110030	121	5 282 064,00	2 197 191,90	3 084 872,10
Иные выплаты персоналу государственных (муниципальных) органов, за исключением фонда оплаты труда	200	807	0407	1620110030	122	100 000,00	10 000,00	90 000,00
Взносы по обязательному социальному страхованию на выплаты денежного содержания и иные выплаты работникам государственных (муниципальных) органов	200	807	0407	1620110030	129	1 595 183,00	663 552,03	931 630,97

Закупка товаров, работ и услуг для обеспечения государственных (муниципальных) нужд	200	807	0407	1620110030	200	1 100 000,00	653 934,32	446 065,68
Иные закупки товаров, работ и услуг для обеспечения государственных (муниципальных) нужд	200	807	0407	1620110030	240	1 100 000,00	653 934,32	446 065,68
Прочая закупка товаров, работ и услуг	200	807	0407	1620110030	244	1 100 000,00	653 934,32	446 065,68
Обеспечение равных условий оплаты труда, установленных нормативными правовыми актами Приморского края, государственным гражданским служащим Приморского края, выполняющим функции по осуществлению переданных полномочий Российской Федерации, за счет средств краевого бюджета	200	807	0407	1620110130	000	459 830,00	151 546,30	308 283,70
Расходы на выплаты персоналу в целях обеспечения выполнения функций государственными (муниципальными) органами, казенными учреждениями, органами управления государственными внебюджетными фондами	200	807	0407	1620110130	100	459 830,00	151 546,30	308 283,70
Расходы на выплаты персоналу государственных (муниципальных) органов	200	807	0407	1620110130	120	459 830,00	151 546,30	308 283,70
Фонд оплаты труда государственных (муниципальных) органов	200	807	0407	1620110130	121	353 172,00	116 395,13	236 776,87
Взносы по обязательному социальному страхованию на выплаты денежного содержания и иные выплаты работникам государственных (муниципальных) органов	200	807	0407	1620110130	129	106 658,00	35 151,17	71 506,83
Управление и распоряжение имуществом, находящимся в собственности и ведении Приморского края	200	807	0407	1620120780	000	60 000,00	30 000,00	30 000,00
Иные бюджетные ассигнования	200	807	0407	1620120780	800	60 000,00	30 000,00	30 000,00
Уплата налогов, сборов и иных платежей	200	807	0407	1620120780	850	60 000,00	30 000,00	30 000,00
Уплата прочих налогов, сборов	200	807	0407	1620120780	852	60 000,00	30 000,00	30 000,00
Расходы на содержание аппарата управления в области лесных отношений	200	807	0407	1620151293	000	91 504 511,37	28 402 022,00	63 102 489,37
Расходы на выплаты персоналу в целях обеспечения выполнения функций государственными (муниципальными) органами, казенными учреждениями, органами управления государственными внебюджетными фондами	200	807	0407	1620151293	100	75 554 511,37	25 750 947,55	49 803 563,82
Расходы на выплаты персоналу государственных (муниципальных) органов	200	807	0407	1620151293	120	75 554 511,37	25 750 947,55	49 803 563,82
Фонд оплаты труда государственных (муниципальных) органов	200	807	0407	1620151293	121	57 427 904,28	19 716 643,82	37 711 260,46
Иные выплаты персоналу государственных (муниципальных) органов, за исключением фонда оплаты труда	200	807	0407	1620151293	122	801 500,00	123 499,70	678 000,30
Взносы по обязательному социальному страхованию на выплаты денежного содержания и иные выплаты работникам государственных (муниципальных) органов	200	807	0407	1620151293	129	17 325 107,09	5 910 804,03	11 414 303,06
Закупка товаров, работ и услуг для обеспечения государственных (муниципальных) нужд	200	807	0407	1620151293	200	15 850 000,00	2 592 886,76	13 257 113,24
Иные закупки товаров, работ и услуг для обеспечения государственных (муниципальных) нужд	200	807	0407	1620151293	240	15 850 000,00	2 592 886,76	13 257 113,24
Прочая закупка товаров, работ и услуг	200	807	0407	1620151293	244	15 850 000,00	2 592 886,76	13 257 113,24
Иные бюджетные ассигнования	200	807	0407	1620151293	800	100 000,00	58 187,69	41 812,31
Исполнение судебных актов	200	807	0407	1620151293	830	43 827,89	43 827,89	0,00
Исполнение судебных актов Российской Федерации и мировых соглашений по возмещению причиненного вреда	200	807	0407	1620151293	831	43 827,89	43 827,89	0,00
Уплата налогов, сборов и иных платежей	200	807	0407	1620151293	850	56 172,11	14 359,80	41 812,31
Уплата иных платежей	200	807	0407	1620151293	853	56 172,11	14 359,80	41 812,31
Основное мероприятие "Проведение мероприятий в сфере лесных отношений"	200	807	0407	1620200000	000	36 356 900,00	0,00	36 356 900,00
Проведение лесоустройства лесов в Приморском крае	200	807	0407	1620220900	000	9 969 600,00	0,00	9 969 600,00
Закупка товаров, работ и услуг для обеспечения государственных (муниципальных) нужд	200	807	0407	1620220900	200	9 969 600,00	0,00	9 969 600,00
Иные закупки товаров, работ и услуг для обеспечения государственных (муниципальных) нужд	200	807	0407	1620220900	240	9 969 600,00	0,00	9 969 600,00
Прочая закупка товаров, работ и услуг	200	807	0407	1620220900	244	9 969 600,00	0,00	9 969 600,00
Мероприятия, связанные с завершением ликвидации краевых государственных предприятий	200	807	0407	1620224240	000	2 263 200,00	0,00	2 263 200,00
Закупка товаров, работ и услуг для обеспечения государственных (муниципальных) нужд	200	807	0407	1620224240	200	2 263 200,00	0,00	2 263 200,00
Иные закупки товаров, работ и услуг для обеспечения государственных (муниципальных) нужд	200	807	0407	1620224240	240	2 263 200,00	0,00	2 263 200,00
Прочая закупка товаров, работ и услуг	200	807	0407	1620224240	244	2 263 200,00	0,00	2 263 200,00
Создание и техническое сопровождение единой информационной системы для управления лесным комплексом	200	807	0407	1620224250	000	18 661 000,00	0,00	18 661 000,00
Закупка товаров, работ и услуг для обеспечения государственных (муниципальных) нужд	200	807	0407	1620224250	200	18 661 000,00	0,00	18 661 000,00
Иные закупки товаров, работ и услуг для обеспечения государственных (муниципальных) нужд	200	807	0407	1620224250	240	18 661 000,00	0,00	18 661 000,00
Прочая закупка товаров, работ и услуг	200	807	0407	1620224250	244	18 661 000,00	0,00	18 661 000,00
Расходы на мероприятия в области лесных отношений	200	807	0407	1620251292	000	5 463 100,00	0,00	5 463 100,00
Закупка товаров, работ и услуг для обеспечения государственных (муниципальных) нужд	200	807	0407	1620251292	200	5 463 100,00	0,00	5 463 100,00
Иные закупки товаров, работ и услуг для обеспечения государственных (муниципальных) нужд	200	807	0407	1620251292	240	5 463 100,00	0,00	5 463 100,00
Прочая закупка товаров, работ и услуг	200	807	0407	1620251292	244	5 463 100,00	0,00	5 463 100,00
Государственная программа Приморского края "Экономическое развитие и инновационная экономика Приморского края" на 2020-2027 годы	200	000	0000	1700000000	000	7 905 630 910,50	4 142 706 646,27	3 762 924 264,23
Министерство финансов Приморского края	200	752	0000	1700000000	000	4 589 936 897,21	2 590 440 589,95	1 999 496 307,26
ОБЩЕГОСУДАРСТВЕННЫЕ ВОПРОСЫ	200	752	0100	1700000000	000	147 548 895,00	63 872 428,84	83 676 466,16
Обеспечение деятельности финансовых, налоговых и таможенных органов и органов финансового (финансово-бюджетного) надзора	200	752	0106	1700000000	000	147 548 895,00	63 872 428,84	83 676 466,16
Подпрограмма "Долгосрочное финансовое планирование и организация бюджетного процесса, совершенствование межбюджетных отношений в Приморском крае"	200	752	0106	1730000000	000	147 548 895,00	63 872 428,84	83 676 466,16
Основное мероприятие "Управление бюджетным процессом в Приморском крае"	200	752	0106	1730100000	000	147 548 895,00	63 872 428,84	83 676 466,16
Руководство и управление в сфере установленных функций органов государственной власти Приморского края	200	752	0106	1730110030	000	133 271 895,00	63 872 428,84	69 399 466,16
Расходы на выплаты персоналу в целях обеспечения выполнения функций государственными (муниципальными) органами, казенными учреждениями, органами управления государственными внебюджетными фондами	200	752	0106	1730110030	100	115 947 245,00	56 753 438,76	59 193 806,24
Расходы на выплаты персоналу государственных (муниципальных) органов	200	752	0106	1730110030	120	115 947 245,00	56 753 438,76	59 193 806,24
Фонд оплаты труда государственных (муниципальных) органов	200	752	0106	1730110030	121	88 053 389,00	43 741 799,21	44 311 589,79
Иные выплаты персоналу государственных (муниципальных) органов, за исключением фонда оплаты труда	200	752	0106	1730110030	122	1 224 850,00	60 169,66	1 164 680,34
Взносы по обязательному социальному страхованию на выплаты денежного содержания и иные выплаты работникам государственных (муниципальных) органов	200	752	0106	1730110030	129	26 669 006,00	12 951 469,89	13 717 536,11
Закупка товаров, работ и услуг для обеспечения государственных (муниципальных) нужд	200	752	0106	1730110030	200	17 274 650,00	7 068 990,08	10 205 659,92
Иные закупки товаров, работ и услуг для обеспечения государственных (муниципальных) нужд	200	752	0106	1730110030	240	17 274 650,00	7 068 990,08	10 205 659,92
Прочая закупка товаров, работ и услуг	200	752	0106	1730110030	244	17 274 650,00	7 068 990,08	10 205 659,92
Иные бюджетные ассигнования	200	752	0106	1730110030	800	50 000,00	50 000,00	0,00
Уплата налогов, сборов и иных платежей	200	752	0106	1730110030	850	50 000,00	50 000,00	0,00
Уплата иных платежей	200	752	0106	1730110030	853	50 000,00	50 000,00	0,00
Расходы на совершенствование бюджетного процесса Приморского края	200	752	0106	1730121970	000	14 277 000,00	0,00	14 277 000,00
Закупка товаров, работ и услуг для обеспечения государственных (муниципальных) нужд	200	752	0106	1730121970	200	14 277 000,00	0,00	14 277 000,00
Иные закупки товаров, работ и услуг для обеспечения государственных (муниципальных) нужд	200	752	0106	1730121970	240	14 277 000,00	0,00	14 277 000,00
Прочая закупка товаров, работ и услуг	200	752	0106	1730121970	244	14 277 000,00	0,00	14 277 000,00
ОБСЛУЖИВАНИЕ ГОСУДАРСТВЕННОГО И МУНИЦИПАЛЬНОГО ДОЛГА	200	752	1300	1700000000	000	274 596 227,21	0,00	274 596 227,21
Обслуживание государственного внутреннего и муниципального долга	200	752	1301	1700000000	000	274 596 227,21	0,00	274 596 227,21
Подпрограмма "Долгосрочное финансовое планирование и организация бюджетного процесса, совершенствование межбюджетных отношений в Приморском крае"	200	752	1301	1730000000	000	274 596 227,21	0,00	274 596 227,21

Основное мероприятие "Совершенствование управления государственным долгом Приморского края"	200	752	1301	1730300000	000	274 596 227,21	0,00	274 596 227,21
Процентные платежи по государственному долгу Приморского края	200	752	1301	1730329060	000	271 204 619,46	0,00	271 204 619,46
Обслуживание государственного (муниципального) долга	200	752	1301	1730329060	700	271 204 619,46	0,00	271 204 619,46
Обслуживание государственного долга субъекта Российской Федерации	200	752	1301	1730329060	720	271 204 619,46	0,00	271 204 619,46
Процентные платежи по реструктурированной задолженности по бюджетным кредитам	200	752	1301	1730329080	000	3 391 607,75	0,00	3 391 607,75
Обслуживание государственного (муниципального) долга	200	752	1301	1730329080	700	3 391 607,75	0,00	3 391 607,75
Обслуживание государственного долга субъекта Российской Федерации	200	752	1301	1730329080	720	3 391 607,75	0,00	3 391 607,75
МЕЖБЮДЖЕТНЫЕ ТРАНСФЕРТЫ ОБЩЕГО ХАРАКТЕРА БЮДЖЕТАМ БЮДЖЕТНОЙ СИСТЕМЫ РОССИЙСКОЙ ФЕДЕРАЦИИ	200	752	1400	1700000000	000	4 167 791 775,00	2 526 568 161,11	1 641 223 613,89
Дотации на выравнивание бюджетной обеспеченности субъектов Российской Федерации и муниципальных образований	200	752	1401	1700000000	000	967 680 697,00	483 840 348,48	483 840 348,52
Подпрограмма "Долгосрочное финансовое планирование и организация бюджетного процесса, совершенствование межбюджетных отношений в Приморском крае"	200	752	1401	1730000000	000	967 680 697,00	483 840 348,48	483 840 348,52
Основное мероприятие "Совершенствование межбюджетных отношений в Приморском крае"	200	752	1401	1730200000	000	967 680 697,00	483 840 348,48	483 840 348,52
Дотации на выравнивание бюджетной обеспеченности муниципальных районов (муниципальных округов, городских округов)	200	752	1401	1730291020	000	967 680 697,00	483 840 348,48	483 840 348,52
Межбюджетные трансферты	200	752	1401	1730291020	500	967 680 697,00	483 840 348,48	483 840 348,52
Дотации	200	752	1401	1730291020	510	967 680 697,00	483 840 348,48	483 840 348,52
Дотации на выравнивание бюджетной обеспеченности	200	752	1401	1730291020	511	967 680 697,00	483 840 348,48	483 840 348,52
Иные дотации	200	752	1402	1700000000	000	2 564 222 000,00	1 879 778 343,63	684 443 656,37
Подпрограмма "Долгосрочное финансовое планирование и организация бюджетного процесса, совершенствование межбюджетных отношений в Приморском крае"	200	752	1402	1730000000	000	2 564 222 000,00	1 879 778 343,63	684 443 656,37
Основное мероприятие "Совершенствование межбюджетных отношений в Приморском крае"	200	752	1402	1730200000	000	2 564 222 000,00	1 879 778 343,63	684 443 656,37
Дотации, связанные с особым режимом безопасного функционирования закрытых административно-территориальных образований	200	752	1402	1730250100	000	269 222 000,00	134 612 000,00	134 610 000,00
Межбюджетные трансферты	200	752	1402	1730250100	500	269 222 000,00	134 612 000,00	134 610 000,00
Дотации	200	752	1402	1730250100	510	269 222 000,00	134 612 000,00	134 610 000,00
Иные дотации	200	752	1402	1730250100	512	269 222 000,00	134 612 000,00	134 610 000,00
Дотации на поддержку мер по обеспечению сбалансированности бюджетов	200	752	1402	1730291030	000	1 995 000 000,00	1 445 166 343,63	549 833 656,37
Межбюджетные трансферты	200	752	1402	1730291030	500	1 995 000 000,00	1 445 166 343,63	549 833 656,37
Дотации	200	752	1402	1730291030	510	1 995 000 000,00	1 445 166 343,63	549 833 656,37
Иные дотации	200	752	1402	1730291030	512	1 995 000 000,00	1 445 166 343,63	549 833 656,37
Иные дотации для финансового обеспечения осуществления городом Владивостоком функций административного центра Приморского края	200	752	1402	1730291050	000	300 000 000,00	300 000 000,00	0,00
Межбюджетные трансферты	200	752	1402	1730291050	500	300 000 000,00	300 000 000,00	0,00
Дотации	200	752	1402	1730291050	510	300 000 000,00	300 000 000,00	0,00
Иные дотации	200	752	1402	1730291050	512	300 000 000,00	300 000 000,00	0,00
Прочие межбюджетные трансферты общего характера	200	752	1403	1700000000	000	635 889 078,00	162 949 469,00	472 939 609,00
Подпрограмма "Долгосрочное финансовое планирование и организация бюджетного процесса, совершенствование межбюджетных отношений в Приморском крае"	200	752	1403	1730000000	000	635 889 078,00	162 949 469,00	472 939 609,00
Основное мероприятие "Совершенствование межбюджетных отношений в Приморском крае"	200	752	1403	1730200000	000	635 889 078,00	162 949 469,00	472 939 609,00
Субвенции бюджетам муниципальных районов Приморского края на осуществление отдельных государственных полномочий по расчету и предоставлению дотаций на выравнивание бюджетной обеспеченности бюджетам поселений, входящих в их состав	200	752	1403	1730293110	000	325 889 078,00	162 949 469,00	162 939 609,00
Межбюджетные трансферты	200	752	1403	1730293110	500	325 889 078,00	162 949 469,00	162 939 609,00
Субвенции	200	752	1403	1730293110	530	325 889 078,00	162 949 469,00	162 939 609,00
Иные межбюджетные трансферты на поощрение за достигнутые результаты в работе по повышению качества управления бюджетным процессом органами местного самоуправления	200	752	1403	1730294010	000	10 000 000,00	0,00	10 000 000,00
Межбюджетные трансферты	200	752	1403	1730294010	500	10 000 000,00	0,00	10 000 000,00
Иные межбюджетные трансферты	200	752	1403	1730294010	540	10 000 000,00	0,00	10 000 000,00
Иные межбюджетные трансферты на осуществление мероприятий по реализации проектов, имеющих приоритетное значение для жителей муниципальных образований Приморского края	200	752	1403	1730294040	000	300 000 000,00	0,00	300 000 000,00
Межбюджетные трансферты	200	752	1403	1730294040	500	300 000 000,00	0,00	300 000 000,00
Иные межбюджетные трансферты	200	752	1403	1730294040	540	300 000 000,00	0,00	300 000 000,00
Министерство имущественных и земельных отношений Приморского края	200	779	0000	1700000000	000	1 467 412 034,70	554 094 192,54	913 317 842,16
ОБЩЕГОСУДАРСТВЕННЫЕ ВОПРОСЫ	200	779	0100	1700000000	000	1 160 128 839,70	428 301 193,57	731 827 646,13
Другие общегосударственные вопросы	200	779	0113	1700000000	000	1 160 128 839,70	428 301 193,57	731 827 646,13
Подпрограмма "Управление имуществом, находящимся в собственности и в ведении Приморского края"	200	779	0113	1740000000	000	1 160 128 839,70	428 301 193,57	731 827 646,13
Основное мероприятие "Управление и распоряжение имуществом, находящимся в собственности и в ведении Приморского края"	200	779	0113	1740100000	000	155 642 611,00	62 263 451,49	93 379 159,51
Руководство и управление в сфере установленных функций органов государственной власти Приморского края	200	779	0113	1740110030	000	128 971 474,00	54 611 573,84	74 359 900,16
Расходы на выплаты персоналу в целях обеспечения выполнения функций государственными (муниципальными) органами, казенными учреждениями, органами управления государственными внебюджетными фондами	200	779	0113	1740110030	100	126 348 874,00	54 333 053,84	72 015 820,16
Расходы на выплаты персоналу государственных (муниципальных) органов	200	779	0113	1740110030	120	126 348 874,00	54 333 053,84	72 015 820,16
Фонд оплаты труда государственных (муниципальных) органов	200	779	0113	1740110030	121	96 607 922,00	41 839 150,64	54 768 771,36
Иные выплаты персоналу государственных (муниципальных) органов, за исключением фонда оплаты труда	200	779	0113	1740110030	122	565 360,00	257 158,11	308 201,89
Взносы по обязательному социальному страхованию на выплаты денежного содержания и иные выплаты работникам государственных (муниципальных) органов	200	779	0113	1740110030	129	29 175 592,00	12 236 745,09	16 938 846,91
Закупка товаров, работ и услуг для обеспечения государственных (муниципальных) нужд	200	779	0113	1740110030	200	2 565 600,00	228 520,00	2 337 080,00
Иные закупки товаров, работ и услуг для обеспечения государственных (муниципальных) нужд	200	779	0113	1740110030	240	2 565 600,00	228 520,00	2 337 080,00
Прочая закупка товаров, работ и услуг	200	779	0113	1740110030	244	2 565 600,00	228 520,00	2 337 080,00
Иные бюджетные ассигнования	200	779	0113	1740110030	800	57 000,00	50 000,00	7 000,00
Уплата налогов, сборов и иных платежей	200	779	0113	1740110030	850	57 000,00	50 000,00	7 000,00
Уплата налога на имущество организаций и земельного налога	200	779	0113	1740110030	851	2 000,00	0,00	2 000,00
Уплата иных платежей	200	779	0113	1740110030	853	55 000,00	50 000,00	5 000,00
Управление и распоряжение имуществом, находящимся в собственности и ведении Приморского края	200	779	0113	1740120780	000	26 671 137,00	7 651 877,65	19 019 259,35
Закупка товаров, работ и услуг для обеспечения государственных (муниципальных) нужд	200	779	0113	1740120780	200	20 771 560,64	3 466 459,34	17 305 101,30
Иные закупки товаров, работ и услуг для обеспечения государственных (муниципальных) нужд	200	779	0113	1740120780	240	20 771 560,64	3 466 459,34	17 305 101,30
Прочая закупка товаров, работ и услуг	200	779	0113	1740120780	244	20 771 560,64	3 466 459,34	17 305 101,30
Иные бюджетные ассигнования	200	779	0113	1740120780	800	5 899 576,36	4 185 418,31	1 714 158,05
Исполнение судебных актов	200	779	0113	1740120780	830	5 899 576,36	4 185 418,31	1 714 158,05
Исполнение судебных актов Российской Федерации и мировых соглашений по возмещению причиненного вреда	200	779	0113	1740120780	831	5 899 576,36	4 185 418,31	1 714 158,05
Основное мероприятие "Материально-техническое обеспечение органов государственной власти Приморского края и представление интересов Правительства Приморского края в федеральных органах государственной власти"	200	779	0113	1740200000	000	1 002 682 138,70	364 233 652,08	638 448 486,62
Расходы на обеспечение деятельности (оказание услуг, выполнение работ) краевых государственных учреждений	200	779	0113	1740270590	000	794 738 928,00	353 061 993,74	441 676 934,26
Расходы на выплаты персоналу в целях обеспечения выполнения функций государственными (муниципальными) органами, казенными учреждениями, органами управления государственными внебюджетными фондами	200	779	0113	1740270590	100	37 761 505,00	16 013 583,20	21 747 921,80
Расходы на выплаты персоналу казенных учреждений	200	779	0113	1740270590	110	37 761 505,00	16 013 583,20	21 747 921,80
Фонд оплаты труда учреждений	200	779	0113	1740270590	111	28 612 523,00	12 441 633,78	16 170 889,22
Иные выплаты персоналу учреждений, за исключением фонда оплаты труда	200	779	0113	1740270590	112	508 000,00	118 903,00	389 097,00
Взносы по обязательному социальному страхованию на выплаты по оплате труда работников и иные выплаты работникам учреждений	200	779	0113	1740270590	119	8 640 982,00	3 453 046,42	5 187 935,58

Закупка товаров, работ и услуг для обеспечения государственных (муниципальных) нужд	200	779	0113	1740270590	200	31 078 000,00	9 869 010,54	21 208 989,46
Иные закупки товаров, работ и услуг для обеспечения государственных (муниципальных) нужд	200	779	0113	1740270590	240	31 078 000,00	9 869 010,54	21 208 989,46
Прочая закупка товаров, работ и услуг	200	779	0113	1740270590	244	31 078 000,00	9 869 010,54	21 208 989,46
Предоставление субсидий бюджетным, автономным учреждениям и иным некоммерческим организациям	200	779	0113	1740270590	600	725 739 423,00	327 100 000,00	398 639 423,00
Субсидии бюджетным учреждениям	200	779	0113	1740270590	610	725 739 423,00	327 100 000,00	398 639 423,00
Субсидии бюджетным учреждениям на финансовое обеспечение государственного (муниципального) задания на оказание государственных (муниципальных) услуг (выполнение работ)	200	779	0113	1740270590	611	725 739 423,00	327 100 000,00	398 639 423,00
Иные бюджетные ассигнования	200	779	0113	1740270590	800	160 000,00	79 400,00	80 600,00
Уплата налогов, сборов и иных платежей	200	779	0113	1740270590	850	160 000,00	79 400,00	80 600,00
Уплата прочих налогов, сборов	200	779	0113	1740270590	852	160 000,00	79 400,00	80 600,00
Расходы по оплате договоров на выполнение работ, оказание услуг, связанных с капитальным ремонтом нефинансовых активов, полученных в аренду или безвозмездное пользование, закрепленных за краевыми государственными учреждениями на праве оперативного управления	200	779	0113	1740270600	000	109 446 260,70	1 005 898,83	108 440 361,87
Предоставление субсидий бюджетным, автономным учреждениям и иным некоммерческим организациям	200	779	0113	1740270600	600	109 446 260,70	1 005 898,83	108 440 361,87
Субсидии бюджетным учреждениям	200	779	0113	1740270600	610	109 446 260,70	1 005 898,83	108 440 361,87
Субсидии бюджетным учреждениям на иные цели	200	779	0113	1740270600	612	109 446 260,70	1 005 898,83	108 440 361,87
Расходы на приобретение краевыми государственными учреждениями особо ценного движимого имущества	200	779	0113	1740270610	000	66 516 090,00	10 117 767,70	56 398 322,30
Предоставление субсидий бюджетным, автономным учреждениям и иным некоммерческим организациям	200	779	0113	1740270610	600	66 516 090,00	10 117 767,70	56 398 322,30
Субсидии бюджетным учреждениям	200	779	0113	1740270610	610	66 516 090,00	10 117 767,70	56 398 322,30
Субсидии бюджетным учреждениям на иные цели	200	779	0113	1740270610	612	66 516 090,00	10 117 767,70	56 398 322,30
Обеспечение видеонаблюдения и иные мероприятия, направленные на защищенность объектов (территорий) краевых государственных учреждений Приморского края	200	779	0113	1740270840	000	9 200 000,00	0,00	9 200 000,00
Предоставление субсидий бюджетным, автономным учреждениям и иным некоммерческим организациям	200	779	0113	1740270840	600	9 200 000,00	0,00	9 200 000,00
Субсидии бюджетным учреждениям	200	779	0113	1740270840	610	9 200 000,00	0,00	9 200 000,00
Субсидии бюджетным учреждениям на иные цели	200	779	0113	1740270840	612	9 200 000,00	0,00	9 200 000,00
Мероприятия по обеспечению требований пожарной безопасности в краевых государственных учреждениях Приморского края	200	779	0113	1740270850	000	17 499 360,00	47 991,81	17 451 368,19
Предоставление субсидий бюджетным, автономным учреждениям и иным некоммерческим организациям	200	779	0113	1740270850	600	17 499 360,00	47 991,81	17 451 368,19
Субсидии бюджетным учреждениям	200	779	0113	1740270850	610	17 499 360,00	47 991,81	17 451 368,19
Субсидии бюджетным учреждениям на иные цели	200	779	0113	1740270850	612	17 499 360,00	47 991,81	17 451 368,19
Расходы на проведение Восточного экономического форума	200	779	0113	1740273920	000	5 281 500,00	0,00	5 281 500,00
Предоставление субсидий бюджетным, автономным учреждениям и иным некоммерческим организациям	200	779	0113	1740273920	600	5 281 500,00	0,00	5 281 500,00
Субсидии бюджетным учреждениям	200	779	0113	1740273920	610	5 281 500,00	0,00	5 281 500,00
Субсидии бюджетным учреждениям на иные цели	200	779	0113	1740273920	612	5 281 500,00	0,00	5 281 500,00
Основное мероприятие "Поддержка строительства гостевого комплекса и инфраструктуры на о. Русский"	200	779	0113	1740300000	000	1 804 090,00	1 804 090,00	0,00
Расходы по оплате договоров на выполнение работ, оказание услуг, приобретение основных средств, связанных с проведением мероприятий по технологическому присоединению к сетям электроснабжения комплекса зданий в б. Боярин, о. Русский, г. Владивосток	200	779	0113	1740370680	000	1 804 090,00	1 804 090,00	0,00
Предоставление субсидий бюджетным, автономным учреждениям и иным некоммерческим организациям	200	779	0113	1740370680	600	1 804 090,00	1 804 090,00	0,00
Субсидии бюджетным учреждениям	200	779	0113	1740370680	610	1 804 090,00	1 804 090,00	0,00
Субсидии бюджетным учреждениям на иные цели	200	779	0113	1740370680	612	1 804 090,00	1 804 090,00	0,00
НАЦИОНАЛЬНАЯ ЭКОНОМИКА	200	779	0400	1700000000	000	307 283 195,00	125 792 998,97	181 490 196,03
Другие вопросы в области национальной экономики	200	779	0412	1700000000	000	307 283 195,00	125 792 998,97	181 490 196,03
Подпрограмма "Управление имуществом, находящимся в собственности и в ведении Приморского края"	200	779	0412	1740000000	000	307 283 195,00	125 792 998,97	181 490 196,03
Основное мероприятие "Управление и распоряжение имуществом, находящимся в собственности и в ведении Приморского края"	200	779	0412	1740100000	000	307 283 195,00	125 792 998,97	181 490 196,03
Расходы на обеспечение деятельности (оказание услуг, выполнение работ) краевых государственных учреждений	200	779	0412	1740170590	000	307 283 195,00	125 792 998,97	181 490 196,03
Расходы на выплаты персоналу в целях обеспечения выполнения функций государственными (муниципальными) органами, казенными учреждениями, органами управления государственными внебюджетными фондами	200	779	0412	1740170590	100	181 423 964,00	73 630 590,58	107 793 373,42
Расходы на выплаты персоналу казенных учреждений	200	779	0412	1740170590	110	181 423 964,00	73 630 590,58	107 793 373,42
Фонд оплаты труда учреждений	200	779	0412	1740170590	111	137 245 625,00	56 552 619,99	80 693 005,01
Иные выплаты персоналу учреждений, за исключением фонда оплаты труда	200	779	0412	1740170590	112	2 730 160,00	1 102 015,00	1 628 145,00
Взносы по обязательному социальному страхованию на выплаты по оплате труда работников и иные выплаты работникам учреждений	200	779	0412	1740170590	119	41 448 179,00	15 975 955,59	25 472 223,41
Закупка товаров, работ и услуг для обеспечения государственных (муниципальных) нужд	200	779	0412	1740170590	200	62 291 306,00	20 826 871,02	41 464 434,98
Иные закупки товаров, работ и услуг для обеспечения государственных (муниципальных) нужд	200	779	0412	1740170590	240	62 291 306,00	20 826 871,02	41 464 434,98
Прочая закупка товаров, работ и услуг	200	779	0412	1740170590	244	62 291 306,00	20 826 871,02	41 464 434,98
Предоставление субсидий бюджетным, автономным учреждениям и иным некоммерческим организациям	200	779	0412	1740170590	600	62 760 774,00	30 910 496,67	31 850 277,33
Субсидии бюджетным учреждениям	200	779	0412	1740170590	610	62 760 774,00	30 910 496,67	31 850 277,33
Субсидии бюджетным учреждениям на финансовое обеспечение государственного (муниципального) задания на оказание государственных (муниципальных) услуг (выполнение работ)	200	779	0412	1740170590	611	62 760 774,00	30 910 496,67	31 850 277,33
Иные бюджетные ассигнования	200	779	0412	1740170590	800	807 151,00	425 040,70	382 110,30
Уплата налогов, сборов и иных платежей	200	779	0412	1740170590	850	807 151,00	425 040,70	382 110,30
Уплата налога на имущество организаций и земельного налога	200	779	0412	1740170590	851	649 151,00	324 576,00	324 575,00
Уплата прочих налогов, сборов	200	779	0412	1740170590	852	58 000,00	11 452,00	46 548,00
Уплата иных платежей	200	779	0412	1740170590	853	100 000,00	89 012,70	10 987,30
Министерство экономического развития Приморского края	200	784	0000	1700000000	000	878 358 733,19	517 832 339,10	360 526 394,09
ОБЩЕГОСУДАРСТВЕННЫЕ ВОПРОСЫ	200	784	0100	1700000000	000	60 028 436,00	25 845 636,04	34 182 799,96
Другие общегосударственные вопросы	200	784	0113	1700000000	000	60 028 436,00	25 845 636,04	34 182 799,96
Подпрограмма "Улучшение инвестиционного климата в Приморском крае"	200	784	0113	1710000000	000	60 028 436,00	25 845 636,04	34 182 799,96
Основное мероприятие "Реализация механизмов стратегического управления социально-экономическим развитием Приморского края"	200	784	0113	1710500000	000	60 028 436,00	25 845 636,04	34 182 799,96
Руководство и управление в сфере установленных функций органов государственной власти Приморского края	200	784	0113	1710510030	000	60 028 436,00	25 845 636,04	34 182 799,96
Расходы на выплаты персоналу в целях обеспечения выполнения функций государственными (муниципальными) органами, казенными учреждениями, органами управления государственными внебюджетными фондами	200	784	0113	1710510030	100	58 958 696,00	25 790 710,64	33 167 985,36
Расходы на выплаты персоналу государственных (муниципальных) органов	200	784	0113	1710510030	120	58 958 696,00	25 790 710,64	33 167 985,36
Фонд оплаты труда государственных (муниципальных) органов	200	784	0113	1710510030	121	45 232 948,00	19 968 605,69	25 264 342,31
Иные выплаты персоналу государственных (муниципальных) органов, за исключением фонда оплаты труда	200	784	0113	1710510030	122	65 400,00	13 160,00	52 240,00
Взносы по обязательному социальному страхованию на выплаты денежного содержания и иные выплаты работникам государственных (муниципальных) органов	200	784	0113	1710510030	129	13 660 348,00	5 808 944,95	7 851 403,05
Закупка товаров, работ и услуг для обеспечения государственных (муниципальных) нужд	200	784	0113	1710510030	200	1 068 540,00	54 925,40	1 013 614,60
Иные закупки товаров, работ и услуг для обеспечения государственных (муниципальных) нужд	200	784	0113	1710510030	240	1 068 540,00	54 925,40	1 013 614,60
Прочая закупка товаров, работ и услуг	200	784	0113	1710510030	244	1 068 540,00	54 925,40	1 013 614,60
Социальное обеспечение и иные выплаты населению	200	784	0113	1710510030	300	1 000,00	0,00	1 000,00
Социальные выплаты гражданам, кроме публичных нормативных социальных выплат	200	784	0113	1710510030	320	1 000,00	0,00	1 000,00

Пособия, компенсации и иные социальные выплаты гражданам, кроме публичных нормативных обязательств	200	784	0113	1710510030	321	1 000,00	0,00	1 000,00
Иные бюджетные ассигнования	200	784	0113	1710510030	800	200,00	0,00	200,00
Уплата налогов, сборов и иных платежей	200	784	0113	1710510030	850	200,00	0,00	200,00
Уплата иных платежей	200	784	0113	1710510030	853	200,00	0,00	200,00
НАЦИОНАЛЬНАЯ ЭКОНОМИКА	200	784	0400	1700000000	000	718 330 297,19	391 986 703,06	326 343 594,13
Другие вопросы в области национальной экономики	200	784	0412	1700000000	000	718 330 297,19	391 986 703,06	326 343 594,13
Подпрограмма "Улучшение инвестиционного климата в Приморском крае"	200	784	0412	1710000000	000	141 768 694,60	48 513 434,94	93 255 259,66
Основное мероприятие "Создание благоприятных условий для привлечения инвестиций в экономику Приморского края"	200	784	0412	1710100000	000	96 276 929,86	48 138 464,94	48 138 464,92
Субсидии на осуществление уставной деятельности автономной некоммерческой организации "Инвестиционное Агентство Приморского края"	200	784	0412	1710161340	000	96 276 929,86	48 138 464,94	48 138 464,92
Предоставление субсидий бюджетным, автономным учреждениям и иным некоммерческим организациям	200	784	0412	1710161340	600	96 276 929,86	48 138 464,94	48 138 464,92
Субсидии некоммерческим организациям (за исключением государственных (муниципальных) учреждений)	200	784	0412	1710161340	630	96 276 929,86	48 138 464,94	48 138 464,92
Субсидии (гранты в форме субсидий), не подлежащие казначейскому сопровождению	200	784	0412	1710161340	633	96 276 929,86	48 138 464,94	48 138 464,92
Основное мероприятие "Обеспечение выполнения комплекса работ по реализации плана статистических работ"	200	784	0412	1710600000	000	899 928,00	374 970,00	524 958,00
Формирование и получение экономико-статистической информации	200	784	0412	1710622220	000	899 928,00	374 970,00	524 958,00
Закупка товаров, работ и услуг для обеспечения государственных (муниципальных) нужд	200	784	0412	1710622220	200	899 928,00	374 970,00	524 958,00
Иные закупки товаров, работ и услуг для обеспечения государственных (муниципальных) нужд	200	784	0412	1710622220	240	899 928,00	374 970,00	524 958,00
Прочая закупка товаров, работ и услуг	200	784	0412	1710622220	244	899 928,00	374 970,00	524 958,00
Федеральный проект "Адресная поддержка повышения производительности труда на предприятиях"	200	784	0412	171L200000	000	44 591 836,74	0,00	44 591 836,74
Субсидии автономной некоммерческой организации "Центр поддержки предпринимательства Приморского края" на реализацию мероприятий направленных на достижение результатов национального проекта "Производительность труда и поддержка занятости"	200	784	0412	171L252960	000	4 591 836,74	0,00	4 591 836,74
Предоставление субсидий бюджетным, автономным учреждениям и иным некоммерческим организациям	200	784	0412	171L252960	600	4 591 836,74	0,00	4 591 836,74
Субсидии некоммерческим организациям (за исключением государственных (муниципальных) учреждений)	200	784	0412	171L252960	630	4 591 836,74	0,00	4 591 836,74
Субсидии (гранты в форме субсидий), не подлежащие казначейскому сопровождению	200	784	0412	171L252960	633	4 591 836,74	0,00	4 591 836,74
Субсидии автономной некоммерческой организации "Центр поддержки предпринимательства Приморского края" с целью финансового обеспечения затрат, связанных с организацией деятельности в рамках национального проекта "Производительность труда и поддержка занятости"	200	784	0412	171L261920	000	40 000 000,00	0,00	40 000 000,00
Предоставление субсидий бюджетным, автономным учреждениям и иным некоммерческим организациям	200	784	0412	171L261920	600	40 000 000,00	0,00	40 000 000,00
Субсидии некоммерческим организациям (за исключением государственных (муниципальных) учреждений)	200	784	0412	171L261920	630	40 000 000,00	0,00	40 000 000,00
Субсидии (гранты в форме субсидий), не подлежащие казначейскому сопровождению	200	784	0412	171L261920	633	40 000 000,00	0,00	40 000 000,00
Подпрограмма "Развитие малого и среднего предпринимательства в Приморском крае"	200	784	0412	1720000000	000	576 561 602,59	343 473 268,12	233 088 334,47
Основное мероприятие "Финансовая поддержка организаций, образующих инфраструктуру поддержки субъектов малого и среднего предпринимательства"	200	784	0412	1720100000	000	110 101 727,28	110 101 727,27	0,01
Субсидии некоммерческой организации "Гарантийный фонд Приморского края" на оказание неотложных мер по поддержке субъектов малого и среднего предпринимательства в условиях ухудшения ситуации в связи с распространением коронавируса	200	784	0412	1720158311	000	91 954 659,10	91 954 659,10	0,00
Предоставление субсидий бюджетным, автономным учреждениям и иным некоммерческим организациям	200	784	0412	1720158311	600	91 954 659,10	91 954 659,10	0,00
Субсидии некоммерческим организациям (за исключением государственных (муниципальных) учреждений)	200	784	0412	1720158311	630	91 954 659,10	91 954 659,10	0,00
Субсидии (гранты в форме субсидий), не подлежащие казначейскому сопровождению	200	784	0412	1720158311	633	91 954 659,10	91 954 659,10	0,00
Субсидии автономной некоммерческой организации "Микрокредитная компания Приморского края" на оказание неотложных мер по поддержке субъектов малого и среднего предпринимательства в условиях ухудшения ситуации в связи с распространением коронавируса	200	784	0412	1720158312	000	13 038 750,01	13 038 750,00	0,01
Предоставление субсидий бюджетным, автономным учреждениям и иным некоммерческим организациям	200	784	0412	1720158312	600	13 038 750,01	13 038 750,00	0,01
Субсидии некоммерческим организациям (за исключением государственных (муниципальных) учреждений)	200	784	0412	1720158312	630	13 038 750,01	13 038 750,00	0,01
Субсидии (гранты в форме субсидий), не подлежащие казначейскому сопровождению	200	784	0412	1720158312	633	13 038 750,01	13 038 750,00	0,01
Субсидии автономной некоммерческой организации "Микрокредитная компания Приморского края" на оказание неотложных мер по поддержке субъектов малого и среднего предпринимательства в условиях ухудшения ситуации в связи с распространением коронавируса за счет средств краевого бюджета	200	784	0412	17201К9312	000	5 108 318,17	5 108 318,17	0,00
Предоставление субсидий бюджетным, автономным учреждениям и иным некоммерческим организациям	200	784	0412	17201К9312	600	5 108 318,17	5 108 318,17	0,00
Субсидии некоммерческим организациям (за исключением государственных (муниципальных) учреждений)	200	784	0412	17201К9312	630	5 108 318,17	5 108 318,17	0,00
Субсидии (гранты в форме субсидий), не подлежащие казначейскому сопровождению	200	784	0412	17201К9312	633	5 108 318,17	5 108 318,17	0,00
Федеральный проект "Расширение доступа субъектов малого и среднего предпринимательства к финансовым ресурсам, в том числе к льготному финансированию"	200	784	0412	172I400000	000	149 356 385,49	113 671 530,63	35 684 854,86
Субсидии некоммерческой организации "Гарантийный фонд Приморского края" с целью финансового обеспечения затрат, связанных с организацией деятельности	200	784	0412	172I455271	000	46 692 755,11	46 692 755,11	0,00
Предоставление субсидий бюджетным, автономным учреждениям и иным некоммерческим организациям	200	784	0412	172I455271	600	46 692 755,11	46 692 755,11	0,00
Субсидии некоммерческим организациям (за исключением государственных (муниципальных) учреждений)	200	784	0412	172I455271	630	46 692 755,11	46 692 755,11	0,00
Субсидии (гранты в форме субсидий), не подлежащие казначейскому сопровождению	200	784	0412	172I455271	633	46 692 755,11	46 692 755,11	0,00
Субсидии автономной некоммерческой организации "Микрокредитная компания Приморского края" за счет средств резервного фонда Правительства Российской Федерации	200	784	0412	172I45527F	000	66 978 775,52	66 978 775,52	0,00
Предоставление субсидий бюджетным, автономным учреждениям и иным некоммерческим организациям	200	784	0412	172I45527F	600	66 978 775,52	66 978 775,52	0,00
Субсидии некоммерческим организациям (за исключением государственных (муниципальных) учреждений)	200	784	0412	172I45527F	630	66 978 775,52	66 978 775,52	0,00
Субсидии (гранты в форме субсидий), не подлежащие казначейскому сопровождению	200	784	0412	172I45527F	633	66 978 775,52	66 978 775,52	0,00
Субсидии автономной некоммерческой организации "Микрокредитная компания Приморского края" на осуществление микрокредитной деятельности	200	784	0412	172I461500	000	15 684 854,86	0,00	15 684 854,86
Предоставление субсидий бюджетным, автономным учреждениям и иным некоммерческим организациям	200	784	0412	172I461500	600	15 684 854,86	0,00	15 684 854,86
Субсидии некоммерческим организациям (за исключением государственных (муниципальных) учреждений)	200	784	0412	172I461500	630	15 684 854,86	0,00	15 684 854,86
Субсидии (гранты в форме субсидий), не подлежащие казначейскому сопровождению	200	784	0412	172I461500	633	15 684 854,86	0,00	15 684 854,86
Субсидии юридическим лицам на возмещение недополученных доходов по договорам финансовой аренды (лизинга)	200	784	0412	172I461620	000	20 000 000,00	0,00	20 000 000,00
Иные бюджетные ассигнования	200	784	0412	172I461620	800	20 000 000,00	0,00	20 000 000,00
Субсидии юридическим лицам (кроме некоммерческих организаций), индивидуальным предпринимателям, физическим лицам - производителям товаров, работ, услуг	200	784	0412	172I461620	810	20 000 000,00	0,00	20 000 000,00

Субсидии на возмещение недополученных доходов и (или) возмещение фактически понесенных затрат в связи с производством (реализацией) товаров, выполнением работ, оказанием услуг	200	784	0412	172I461620	811	20 000 000,00	0,00	20 000 000,00
Федеральный проект "Акселерация субъектов малого и среднего предпринимательства"	200	784	0412	172I500000	000	302 247 163,28	114 747 867,36	187 499 295,92
Субсидии автономной некоммерческой организации "Центр поддержки предпринимательства Приморского края" с целью финансового обеспечения затрат, связанных с организацией деятельности	200	784	0412	172I555271	000	132 389 795,93	44 130 000,01	88 259 795,92
Предоставление субсидий бюджетным, автономным учреждениям и иным некоммерческим организациям	200	784	0412	172I555271	600	132 389 795,93	44 130 000,01	88 259 795,92
Субсидии некоммерческим организациям (за исключением государственных (муниципальных) учреждений)	200	784	0412	172I555271	630	132 389 795,93	44 130 000,01	88 259 795,92
Субсидии (гранты в форме субсидий), не подлежащие казначейскому сопровождению	200	784	0412	172I555271	633	132 389 795,93	44 130 000,01	88 259 795,92
Субсидии автономной некоммерческой организации "Микрокредитная компания Приморского края" в целях предоставления поддержки субъектам малого и среднего предпринимательства, работающим в моногородах	200	784	0412	172I555272	000	15 778 367,35	15 778 367,35	0,00
Предоставление субсидий бюджетным, автономным учреждениям и иным некоммерческим организациям	200	784	0412	172I555272	600	15 778 367,35	15 778 367,35	0,00
Субсидии некоммерческим организациям (за исключением государственных (муниципальных) учреждений)	200	784	0412	172I555272	630	15 778 367,35	15 778 367,35	0,00
Субсидии (гранты в форме субсидий), не подлежащие казначейскому сопровождению	200	784	0412	172I555272	633	15 778 367,35	15 778 367,35	0,00
Субсидии на осуществление уставной деятельности автономной некоммерческой организации "Центр поддержки предпринимательства Приморского края"	200	784	0412	172I561580	000	104 079 000,00	49 889 500,00	54 189 500,00
Предоставление субсидий бюджетным, автономным учреждениям и иным некоммерческим организациям	200	784	0412	172I561580	600	104 079 000,00	49 889 500,00	54 189 500,00
Субсидии некоммерческим организациям (за исключением государственных (муниципальных) учреждений)	200	784	0412	172I561580	630	104 079 000,00	49 889 500,00	54 189 500,00
Субсидии (гранты в форме субсидий), не подлежащие казначейскому сопровождению	200	784	0412	172I561580	633	104 079 000,00	49 889 500,00	54 189 500,00
Субсидии бюджетам муниципальных образований Приморского края на конкурсной основе на реализацию мероприятий муниципальных программ (подпрограмм) развития малого и среднего предпринимательства в рамках национального проекта "Малое и среднее предпринимательство и поддержка индивидуальной предпринимательской инициативы"	200	784	0412	172I592350	000	50 000 000,00	4 950 000,00	45 050 000,00
Межбюджетные трансферты	200	784	0412	172I592350	500	50 000 000,00	4 950 000,00	45 050 000,00
Субсидии	200	784	0412	172I592350	520	50 000 000,00	4 950 000,00	45 050 000,00
Субсидии, за исключением субсидий на софинансирование капитальных вложений в объекты государственной (муниципальной) собственности	200	784	0412	172I592350	521	50 000 000,00	4 950 000,00	45 050 000,00
Федеральный проект "Популяризация предпринимательства"	200	784	0412	172I800000	000	14 856 326,54	4 952 142,86	9 904 183,68
Субсидии автономной некоммерческой организации "Центр поддержки предпринимательства Приморского края" на реализацию мероприятий по популяризации предпринимательства	200	784	0412	172I855271	000	14 856 326,54	4 952 142,86	9 904 183,68
Предоставление субсидий бюджетным, автономным учреждениям и иным некоммерческим организациям	200	784	0412	172I855271	600	14 856 326,54	4 952 142,86	9 904 183,68
Субсидии некоммерческим организациям (за исключением государственных (муниципальных) учреждений)	200	784	0412	172I855271	630	14 856 326,54	4 952 142,86	9 904 183,68
Субсидии (гранты в форме субсидий), не подлежащие казначейскому сопровождению	200	784	0412	172I855271	633	14 856 326,54	4 952 142,86	9 904 183,68
МЕЖБЮДЖЕТНЫЕ ТРАНСФЕРТЫ ОБЩЕГО ХАРАКТЕРА БЮДЖЕТАМ БЮДЖЕТНОЙ СИСТЕМЫ РОССИЙСКОЙ ФЕДЕРАЦИИ	200	784	1400	1700000000	000	100 000 000,00	100 000 000,00	0,00
Иные дотации	200	784	1402	1700000000	000	100 000 000,00	100 000 000,00	0,00
Подпрограмма "Долгосрочное финансовое планирование и организация бюджетного процесса, совершенствование межбюджетных отношений в Приморском крае"	200	784	1402	1730000000	000	100 000 000,00	100 000 000,00	0,00
Основное мероприятие "Совершенствование межбюджетных отношений в Приморском крае"	200	784	1402	1730200000	000	100 000 000,00	100 000 000,00	0,00
Иные дотации местным бюджетам в целях поощрения достижения наилучших показателей социально-экономического развития муниципальных образований	200	784	1402	1730291040	000	100 000 000,00	100 000 000,00	0,00
Межбюджетные трансферты	200	784	1402	1730291040	500	100 000 000,00	100 000 000,00	0,00
Дотации	200	784	1402	1730291040	510	100 000 000,00	100 000 000,00	0,00
Иные дотации	200	784	1402	1730291040	512	100 000 000,00	100 000 000,00	0,00
Агентство проектного управления Приморского края	200	798	0000	1700000000	000	19 923 245,40	6 346 254,10	13 576 991,30
ОБЩЕГОСУДАРСТВЕННЫЕ ВОПРОСЫ	200	798	0100	1700000000	000	19 923 245,40	6 346 254,10	13 576 991,30
Другие общегосударственные вопросы	200	798	0113	1700000000	000	19 923 245,40	6 346 254,10	13 576 991,30
Подпрограмма "Улучшение инвестиционного климата в Приморском крае"	200	798	0113	1710000000	000	19 923 245,40	6 346 254,10	13 576 991,30
Основное мероприятие "Реализация механизмов стратегического управления социально-экономическим развитием Приморского края"	200	798	0113	1710500000	000	19 923 245,40	6 346 254,10	13 576 991,30
Руководство и управление в сфере установленных функций органов государственной власти Приморского края	200	798	0113	1710510030	000	19 923 245,40	6 346 254,10	13 576 991,30
Расходы на выплаты персоналу в целях обеспечения выполнения функций государственными (муниципальными) органами, казенными учреждениями, органами управления государственными внебюджетными фондами	200	798	0113	1710510030	100	18 882 925,40	6 307 904,60	12 575 020,80
Расходы на выплаты персоналу государственных (муниципальных) органов	200	798	0113	1710510030	120	18 882 925,40	6 307 904,60	12 575 020,80
Фонд оплаты труда государственных (муниципальных) органов	200	798	0113	1710510030	121	14 399 328,63	4 861 574,70	9 537 753,93
Иные выплаты персоналу государственных (муниципальных) органов, за исключением фонда оплаты труда	200	798	0113	1710510030	122	135 000,00	3 720,00	131 280,00
Взносы по обязательному социальному страхованию на выплаты денежного содержания и иные выплаты работникам государственных (муниципальных) органов	200	798	0113	1710510030	129	4 348 596,77	1 442 609,90	2 905 986,87
Закупка товаров, работ и услуг для обеспечения государственных (муниципальных) нужд	200	798	0113	1710510030	200	1 040 320,00	38 349,50	1 001 970,50
Иные закупки товаров, работ и услуг для обеспечения государственных (муниципальных) нужд	200	798	0113	1710510030	240	1 040 320,00	38 349,50	1 001 970,50
Прочая закупка товаров, работ и услуг	200	798	0113	1710510030	244	1 040 320,00	38 349,50	1 001 970,50
Министерство промышленности и торговли Приморского края	200	808	0000	1700000000	000	950 000 000,00	473 993 270,58	476 006 729,42
НАЦИОНАЛЬНАЯ ЭКОНОМИКА	200	808	0400	1700000000	000	950 000 000,00	473 993 270,58	476 006 729,42
Другие вопросы в области национальной экономики	200	808	0412	1700000000	000	950 000 000,00	473 993 270,58	476 006 729,42
Подпрограмма "Улучшение инвестиционного климата в Приморском крае"	200	808	0412	1710000000	000	950 000 000,00	473 993 270,58	476 006 729,42
Федеральный проект "Промышленный экспорт"	200	808	0412	171Т100000	000	950 000 000,00	473 993 270,58	476 006 729,42
Субсидии энергоемким организациям горнодобывающей промышленности Приморского края на финансовое обеспечение части затрат на оплату электроэнергии, потребленной на производственные (технологические) нужды	200	808	0412	171Т161590	000	950 000 000,00	473 993 270,58	476 006 729,42
Иные бюджетные ассигнования	200	808	0412	171Т161590	800	950 000 000,00	473 993 270,58	476 006 729,42
Субсидии юридическим лицам (кроме некоммерческих организаций), индивидуальным предпринимателям, физическим лицам - производителям товаров, работ, услуг	200	808	0412	171Т161590	810	950 000 000,00	473 993 270,58	476 006 729,42
Субсидии (гранты в форме субсидий) на финансовое обеспечение затрат в связи с производством (реализацией) товаров, выполнением работ, оказанием услуг, не подлежащие казначейскому сопровождению	200	808	0412	171Т161590	813	950 000 000,00	473 993 270,58	476 006 729,42
Государственная программа Приморского края "Безопасный край" на 2020-2027 годы	200	000	0000	1800000000	000	949 171 262,35	328 620 493,79	620 550 768,56
Правительство Приморского края	200	751	0000	1800000000	000	250 000,00	0,00	250 000,00
ОБЩЕГОСУДАРСТВЕННЫЕ ВОПРОСЫ	200	751	0100	1800000000	000	250 000,00	0,00	250 000,00
Другие общегосударственные вопросы	200	751	0113	1800000000	000	250 000,00	0,00	250 000,00
Подпрограмма "Комплексные меры профилактики правонарушений, экстремизма и терроризма, незаконного потребления наркотических средств и психотропных веществ в Приморском крае"	200	751	0113	1810000000	000	250 000,00	0,00	250 000,00
Основное мероприятие "Пропаганда государственной антикоррупционной политики, формирование в обществе нетерпимого отношения к проявлениям коррупции"	200	751	0113	1810400000	000	250 000,00	0,00	250 000,00
Мероприятия по противодействию коррупции	200	751	0113	1810423510	000	250 000,00	0,00	250 000,00

Закупка товаров, работ и услуг для обеспечения государственных (муниципальных) нужд	200	751	0113	1810423510	200	250 000,00	0,00	250 000,00
Иные закупки товаров, работ и услуг для обеспечения государственных (муниципальных) нужд	200	751	0113	1810423510	240	250 000,00	0,00	250 000,00
Прочая закупка товаров, работ и услуг	200	751	0113	1810423510	244	250 000,00	0,00	250 000,00
Министерство образования Приморского края	200	759	0000	1800000000	000	7 000 000,00	0,00	7 000 000,00
ОБРАЗОВАНИЕ	200	759	0700	1800000000	000	7 000 000,00	0,00	7 000 000,00
Дополнительное образование детей	200	759	0703	1800000000	000	1 000 000,00	0,00	1 000 000,00
Подпрограмма "Повышение безопасности дорожного движения в Приморском крае"	200	759	0703	1820000000	000	1 000 000,00	0,00	1 000 000,00
Федеральный проект "Безопасность дорожного движения"	200	759	0703	182R300000	000	1 000 000,00	0,00	1 000 000,00
Мероприятия по реализации регионального проекта "Безопасность дорожного движения", реализуемые краевыми государственными учреждениями	200	759	0703	182R371560	000	1 000 000,00	0,00	1 000 000,00
Предоставление субсидий бюджетным, автономным учреждениям и иным некоммерческим организациям	200	759	0703	182R371560	600	1 000 000,00	0,00	1 000 000,00
Субсидии автономным учреждениям	200	759	0703	182R371560	620	1 000 000,00	0,00	1 000 000,00
Субсидии автономным учреждениям на иные цели	200	759	0703	182R371560	622	1 000 000,00	0,00	1 000 000,00
Среднее профессиональное образование	200	759	0704	1800000000	000	6 000 000,00	0,00	6 000 000,00
Подпрограмма "Повышение безопасности дорожного движения в Приморском крае"	200	759	0704	1820000000	000	6 000 000,00	0,00	6 000 000,00
Федеральный проект "Безопасность дорожного движения"	200	759	0704	182R300000	000	6 000 000,00	0,00	6 000 000,00
Мероприятия по реализации регионального проекта "Безопасность дорожного движения", реализуемые краевыми государственными учреждениями	200	759	0704	182R371560	000	6 000 000,00	0,00	6 000 000,00
Предоставление субсидий бюджетным, автономным учреждениям и иным некоммерческим организациям	200	759	0704	182R371560	600	6 000 000,00	0,00	6 000 000,00
Субсидии автономным учреждениям	200	759	0704	182R371560	620	6 000 000,00	0,00	6 000 000,00
Субсидии автономным учреждениям на иные цели	200	759	0704	182R371560	622	6 000 000,00	0,00	6 000 000,00
Министерство труда и социальной политики Приморского края	200	760	0000	1800000000	000	125 000,00	0,00	125 000,00
СОЦИАЛЬНАЯ ПОЛИТИКА	200	760	1000	1800000000	000	125 000,00	0,00	125 000,00
Другие вопросы в области социальной политики	200	760	1006	1800000000	000	125 000,00	0,00	125 000,00
Подпрограмма "Комплексные меры профилактики правонарушений, экстремизма и терроризма, незаконного потребления наркотических средств и психотропных веществ в Приморском крае"	200	760	1006	1810000000	000	125 000,00	0,00	125 000,00
Основное мероприятие "Профилактика правонарушений, асоциального и противоправного поведения, повышение уровня правовой культуры населения"	200	760	1006	1810100000	000	125 000,00	0,00	125 000,00
Мероприятия по профилактике правонарушений и борьбе с преступностью	200	760	1006	1810120740	000	125 000,00	0,00	125 000,00
Закупка товаров, работ и услуг для обеспечения государственных (муниципальных) нужд	200	760	1006	1810120740	200	125 000,00	0,00	125 000,00
Иные закупки товаров, работ и услуг для обеспечения государственных (муниципальных) нужд	200	760	1006	1810120740	240	125 000,00	0,00	125 000,00
Прочая закупка товаров, работ и услуг	200	760	1006	1810120740	244	125 000,00	0,00	125 000,00
Министерство здравоохранения Приморского края	200	761	0000	1800000000	000	8 737 000,00	0,00	8 737 000,00
ЗДРАВООХРАНЕНИЕ	200	761	0900	1800000000	000	8 737 000,00	0,00	8 737 000,00
Другие вопросы в области здравоохранения	200	761	0909	1800000000	000	8 737 000,00	0,00	8 737 000,00
Подпрограмма "Комплексные меры профилактики правонарушений, экстремизма и терроризма, незаконного потребления наркотических средств и психотропных веществ в Приморском крае"	200	761	0909	1810000000	000	6 490 000,00	0,00	6 490 000,00
Основное мероприятие "Профилактика незаконного потребления наркотических средств и психотропных веществ, совершенствование антинаркотической пропаганды"	200	761	0909	1810200000	000	2 880 000,00	0,00	2 880 000,00
Мероприятия по противодействию распространению наркотиков	200	761	0909	1810220720	000	2 880 000,00	0,00	2 880 000,00
Закупка товаров, работ и услуг для обеспечения государственных (муниципальных) нужд	200	761	0909	1810220720	200	2 880 000,00	0,00	2 880 000,00
Иные закупки товаров, работ и услуг для обеспечения государственных (муниципальных) нужд	200	761	0909	1810220720	240	2 880 000,00	0,00	2 880 000,00
Прочая закупка товаров, работ и услуг	200	761	0909	1810220720	244	2 880 000,00	0,00	2 880 000,00
Основное мероприятие "Пропаганда здорового и социально активного образа жизни, в том числе среди подростков и молодежи"	200	761	0909	1810500000	000	400 000,00	0,00	400 000,00
Мероприятия по социальной профилактике, популяризации здорового образа жизни в целях профилактики правонарушений	200	761	0909	1810522450	000	400 000,00	0,00	400 000,00
Закупка товаров, работ и услуг для обеспечения государственных (муниципальных) нужд	200	761	0909	1810522450	200	400 000,00	0,00	400 000,00
Иные закупки товаров, работ и услуг для обеспечения государственных (муниципальных) нужд	200	761	0909	1810522450	240	400 000,00	0,00	400 000,00
Прочая закупка товаров, работ и услуг	200	761	0909	1810522450	244	400 000,00	0,00	400 000,00
Федеральный проект "Развитие детского здравоохранения, включая создание современной инфраструктуры оказания медицинской помощи детям"	200	761	0909	181N400000	000	3 210 000,00	0,00	3 210 000,00
Мероприятия по противодействию распространения наркотиков	200	761	0909	181N420720	000	3 210 000,00	0,00	3 210 000,00
Закупка товаров, работ и услуг для обеспечения государственных (муниципальных) нужд	200	761	0909	181N420720	200	3 210 000,00	0,00	3 210 000,00
Иные закупки товаров, работ и услуг для обеспечения государственных (муниципальных) нужд	200	761	0909	181N420720	240	3 210 000,00	0,00	3 210 000,00
Прочая закупка товаров, работ и услуг	200	761	0909	181N420720	244	3 210 000,00	0,00	3 210 000,00
Подпрограмма "Повышение безопасности дорожного движения в Приморском крае"	200	761	0909	1820000000	000	2 247 000,00	0,00	2 247 000,00
Федеральный проект "Безопасность дорожного движения"	200	761	0909	182R300000	000	2 247 000,00	0,00	2 247 000,00
Мероприятия по противодействию распространению наркотиков	200	761	0909	182R320720	000	770 000,00	0,00	770 000,00
Закупка товаров, работ и услуг для обеспечения государственных (муниципальных) нужд	200	761	0909	182R320720	200	770 000,00	0,00	770 000,00
Иные закупки товаров, работ и услуг для обеспечения государственных (муниципальных) нужд	200	761	0909	182R320720	240	770 000,00	0,00	770 000,00
Прочая закупка товаров, работ и услуг	200	761	0909	182R320720	244	770 000,00	0,00	770 000,00
Развитие системы оказания медицинской помощи лицам, пострадавшим в результате дорожно-транспортных происшествий	200	761	0909	182R321180	000	1 477 000,00	0,00	1 477 000,00
Закупка товаров, работ и услуг для обеспечения государственных (муниципальных) нужд	200	761	0909	182R321180	200	1 477 000,00	0,00	1 477 000,00
Иные закупки товаров, работ и услуг для обеспечения государственных (муниципальных) нужд	200	761	0909	182R321180	240	1 477 000,00	0,00	1 477 000,00
Прочая закупка товаров, работ и услуг	200	761	0909	182R321180	244	1 477 000,00	0,00	1 477 000,00
Департамент информационной политики Приморского края	200	771	0000	1800000000	000	38 000 000,00	0,00	38 000 000,00
СРЕДСТВА МАССОВОЙ ИНФОРМАЦИИ	200	771	1200	1800000000	000	38 000 000,00	0,00	38 000 000,00
Другие вопросы в области средств массовой информации	200	771	1204	1800000000	000	38 000 000,00	0,00	38 000 000,00
Подпрограмма "Комплексные меры профилактики правонарушений, экстремизма и терроризма, незаконного потребления наркотических средств и психотропных веществ в Приморском крае"	200	771	1204	1810000000	000	31 000 000,00	0,00	31 000 000,00
Основное мероприятие "Профилактика правонарушений, асоциального и противоправного поведения, повышение уровня правовой культуры населения"	200	771	1204	1810100000	000	4 000 000,00	0,00	4 000 000,00
Мероприятия по профилактике правонарушений и борьбе с преступностью	200	771	1204	1810120740	000	4 000 000,00	0,00	4 000 000,00
Закупка товаров, работ и услуг для обеспечения государственных (муниципальных) нужд	200	771	1204	1810120740	200	4 000 000,00	0,00	4 000 000,00
Иные закупки товаров, работ и услуг для обеспечения государственных (муниципальных) нужд	200	771	1204	1810120740	240	4 000 000,00	0,00	4 000 000,00
Прочая закупка товаров, работ и услуг	200	771	1204	1810120740	244	4 000 000,00	0,00	4 000 000,00
Основное мероприятие "Профилактика незаконного потребления наркотических средств и психотропных веществ, совершенствование антинаркотической пропаганды"	200	771	1204	1810200000	000	3 000 000,00	0,00	3 000 000,00
Мероприятия по социальной профилактике, популяризации здорового образа жизни в целях противодействия распространению наркотиков	200	771	1204	1810222460	000	3 000 000,00	0,00	3 000 000,00
Закупка товаров, работ и услуг для обеспечения государственных (муниципальных) нужд	200	771	1204	1810222460	200	3 000 000,00	0,00	3 000 000,00
Иные закупки товаров, работ и услуг для обеспечения государственных (муниципальных) нужд	200	771	1204	1810222460	240	3 000 000,00	0,00	3 000 000,00

Прочая закупка товаров, работ и услуг	200	771	1204	1810222460	244	3 000 000,00	0,00	3 000 000,00
Основное мероприятие "Формирование в обществе нетерпимого отношения к проявлениям терроризма и экстремизма, повышение уровня антитеррористической защищенности на территории Приморского края"	200	771	1204	1810300000	000	3 000 000,00	0,00	3 000 000,00
Мероприятия по профилактике экстремизма и терроризма	200	771	1204	1810320730	000	3 000 000,00	0,00	3 000 000,00
Закупка товаров, работ и услуг для обеспечения государственных (муниципальных) нужд	200	771	1204	1810320730	200	3 000 000,00	0,00	3 000 000,00
Иные закупки товаров, работ и услуг для обеспечения государственных (муниципальных) нужд	200	771	1204	1810320730	240	3 000 000,00	0,00	3 000 000,00
Прочая закупка товаров, работ и услуг	200	771	1204	1810320730	244	3 000 000,00	0,00	3 000 000,00
Основное мероприятие "Пропаганда государственной антикоррупционной политики, формирование в обществе нетерпимого отношения к проявлениям коррупции"	200	771	1204	1810400000	000	21 000 000,00	0,00	21 000 000,00
Мероприятия по противодействию коррупции	200	771	1204	1810423510	000	21 000 000,00	0,00	21 000 000,00
Закупка товаров, работ и услуг для обеспечения государственных (муниципальных) нужд	200	771	1204	1810423510	200	21 000 000,00	0,00	21 000 000,00
Иные закупки товаров, работ и услуг для обеспечения государственных (муниципальных) нужд	200	771	1204	1810423510	240	21 000 000,00	0,00	21 000 000,00
Прочая закупка товаров, работ и услуг	200	771	1204	1810423510	244	21 000 000,00	0,00	21 000 000,00
Подпрограмма "Повышение безопасности дорожного движения в Приморском крае"	200	771	1204	1820000000	000	7 000 000,00	0,00	7 000 000,00
Федеральный проект "Безопасность дорожного движения"	200	771	1204	182R300000	000	7 000 000,00	0,00	7 000 000,00
Повышение правового сознания и пропаганда культуры поведения участников дорожного движения	200	771	1204	182R321170	000	7 000 000,00	0,00	7 000 000,00
Закупка товаров, работ и услуг для обеспечения государственных (муниципальных) нужд	200	771	1204	182R321170	200	7 000 000,00	0,00	7 000 000,00
Иные закупки товаров, работ и услуг для обеспечения государственных (муниципальных) нужд	200	771	1204	182R321170	240	7 000 000,00	0,00	7 000 000,00
Прочая закупка товаров, работ и услуг	200	771	1204	182R321170	244	7 000 000,00	0,00	7 000 000,00
Департамент по делам молодежи Приморского края	200	774	0000	1800000000	000	600 000,00	0,00	600 000,00
ОБРАЗОВАНИЕ	200	774	0700	1800000000	000	600 000,00	0,00	600 000,00
Молодежная политика	200	774	0707	1800000000	000	600 000,00	0,00	600 000,00
Подпрограмма "Комплексные меры профилактики правонарушений, экстремизма и терроризма, незаконного потребления наркотических средств и психотропных веществ в Приморском крае"	200	774	0707	1810000000	000	600 000,00	0,00	600 000,00
Основное мероприятие "Профилактика незаконного потребления наркотических средств и психотропных веществ, совершенствование антинаркотической пропаганды"	200	774	0707	1810200000	000	600 000,00	0,00	600 000,00
Мероприятия по социальной профилактике, популяризации здорового образа жизни в целях противодействия распространению наркотиков	200	774	0707	1810222460	000	600 000,00	0,00	600 000,00
Закупка товаров, работ и услуг для обеспечения государственных (муниципальных) нужд	200	774	0707	1810222460	200	600 000,00	0,00	600 000,00
Иные закупки товаров, работ и услуг для обеспечения государственных (муниципальных) нужд	200	774	0707	1810222460	240	600 000,00	0,00	600 000,00
Прочая закупка товаров, работ и услуг	200	774	0707	1810222460	244	600 000,00	0,00	600 000,00
Министерство строительства Приморского края	200	775	0000	1800000000	000	10 000 000,00	0,00	10 000 000,00
ОБЩЕГОСУДАРСТВЕННЫЕ ВОПРОСЫ	200	775	0100	1800000000	000	10 000 000,00	0,00	10 000 000,00
Другие общегосударственные вопросы	200	775	0113	1800000000	000	10 000 000,00	0,00	10 000 000,00
Подпрограмма "Комплексные меры профилактики правонарушений, экстремизма и терроризма, незаконного потребления наркотических средств и психотропных веществ в Приморском крае"	200	775	0113	1810000000	000	10 000 000,00	0,00	10 000 000,00
Основное мероприятие "Профилактика правонарушений в сфере миграционного законодательства Российской Федерации"	200	775	0113	1810700000	000	10 000 000,00	0,00	10 000 000,00
Мероприятия по разработке проектно-сметной документации в целях строительства здания специального учреждения для временного содержания иностранных граждан и лиц без гражданства	200	775	0113	1810723680	000	10 000 000,00	0,00	10 000 000,00
Закупка товаров, работ и услуг для обеспечения государственных (муниципальных) нужд	200	775	0113	1810723680	200	10 000 000,00	0,00	10 000 000,00
Иные закупки товаров, работ и услуг для обеспечения государственных (муниципальных) нужд	200	775	0113	1810723680	240	10 000 000,00	0,00	10 000 000,00
Прочая закупка товаров, работ и услуг	200	775	0113	1810723680	244	10 000 000,00	0,00	10 000 000,00
Департамент по координации правоохранительной деятельности, исполнения административного законодательства и обеспечения деятельности мировых судей Приморского края	200	785	0000	1800000000	000	876 796 736,00	328 620 493,79	548 176 242,21
ОБЩЕГОСУДАРСТВЕННЫЕ ВОПРОСЫ	200	785	0100	1800000000	000	845 223 736,00	314 378 536,28	530 845 199,72
Судебная система	200	785	0105	1800000000	000	490 457 143,00	206 011 958,22	284 445 184,78
Подпрограмма "Обеспечение деятельности мировой юстиции и государственного управления в сфере обеспечения общественной безопасности и правопорядка в Приморском крае"	200	785	0105	1830000000	000	490 457 143,00	206 011 958,22	284 445 184,78
Основное мероприятие "Обеспечение деятельности мировой юстиции в Приморском крае"	200	785	0105	1830100000	000	488 507 943,00	205 139 731,78	283 368 211,22
Обеспечение деятельности мировых судей Приморского края	200	785	0105	1830110120	000	450 098 943,00	205 139 731,78	244 959 211,22
Расходы на выплаты персоналу в целях обеспечения выполнения функций государственными (муниципальными) органами, казенными учреждениями, органами управления государственными внебюджетными фондами	200	785	0105	1830110120	100	237 269 750,00	118 106 883,76	119 162 866,24
Расходы на выплаты персоналу государственных (муниципальных) органов	200	785	0105	1830110120	120	237 269 750,00	118 106 883,76	119 162 866,24
Фонд оплаты труда государственных (муниципальных) органов	200	785	0105	1830110120	121	181 454 562,00	90 865 344,05	90 589 217,95
Иные выплаты персоналу государственных (муниципальных) органов, за исключением фонда оплаты труда	200	785	0105	1830110120	122	1 015 910,00	30 593,18	985 316,82
Взносы по обязательному социальному страхованию на выплаты денежного содержания и иные выплаты работникам государственных (муниципальных) органов	200	785	0105	1830110120	129	54 799 278,00	27 210 946,53	27 588 331,47
Закупка товаров, работ и услуг для обеспечения государственных (муниципальных) нужд	200	785	0105	1830110120	200	211 797 181,00	86 730 586,02	125 066 594,98
Иные закупки товаров, работ и услуг для обеспечения государственных (муниципальных) нужд	200	785	0105	1830110120	240	211 797 181,00	86 730 586,02	125 066 594,98
Закупка товаров, работ, услуг в целях капитального ремонта государственного (муниципального) имущества	200	785	0105	1830110120	243	3 194 810,00	125 721,95	3 069 088,05
Прочая закупка товаров, работ и услуг	200	785	0105	1830110120	244	208 602 371,00	86 604 864,07	121 997 506,93
Социальное обеспечение и иные выплаты населению	200	785	0105	1830110120	300	15 000,00	0,00	15 000,00
Социальные выплаты гражданам, кроме публичных нормативных социальных выплат	200	785	0105	1830110120	320	15 000,00	0,00	15 000,00
Пособия, компенсации и иные социальные выплаты гражданам, кроме публичных нормативных обязательств	200	785	0105	1830110120	321	15 000,00	0,00	15 000,00
Иные бюджетные ассигнования	200	785	0105	1830110120	800	1 017 012,00	302 262,00	714 750,00
Уплата налогов, сборов и иных платежей	200	785	0105	1830110120	850	1 017 012,00	302 262,00	714 750,00
Уплата налога на имущество организаций и земельного налога	200	785	0105	1830110120	851	1 017 012,00	302 262,00	714 750,00
Реставрация объекта культурного наследия "Здание по адресу: г. Владивосток, ул. Луговая, 33" с целью приспособления в офисные помещения для размещения судебных участков мировых судей города Владивостока, в том числе проектно-изыскательские работы	200	785	0105	1830142860	000	38 409 000,00	0,00	38 409 000,00
Капитальные вложения в объекты государственной (муниципальной) собственности	200	785	0105	1830142860	400	38 409 000,00	0,00	38 409 000,00
Бюджетные инвестиции	200	785	0105	1830142860	410	38 409 000,00	0,00	38 409 000,00
Бюджетные инвестиции в объекты капитального строительства государственной (муниципальной) собственности	200	785	0105	1830142860	414	38 409 000,00	0,00	38 409 000,00
Основное мероприятие "Финансовое обеспечение переданных федеральных полномочий"	200	785	0105	1830200000	000	1 949 200,00	872 226,44	1 076 973,56
Субвенции на осуществление полномочий по составлению (изменению) списков кандидатов в присяжные заседатели федеральных судов общей юрисдикции в Российской Федерации	200	785	0105	1830251200	000	1 949 200,00	872 226,44	1 076 973,56
Межбюджетные трансферты	200	785	0105	1830251200	500	1 949 200,00	872 226,44	1 076 973,56
Субвенции	200	785	0105	1830251200	530	1 949 200,00	872 226,44	1 076 973,56
Другие общегосударственные вопросы	200	785	0113	1800000000	000	354 766 593,00	108 366 578,06	246 400 014,94
Подпрограмма "Комплексные меры профилактики правонарушений, экстремизма и терроризма, незаконного потребления наркотических средств и психотропных веществ в Приморском крае"	200	785	0113	1810000000	000	94 133 274,00	41 091 446,10	53 041 827,90

Основное мероприятие "Профилактика правонарушений, асоциального и противоправного поведения, повышение уровня правовой культуры населения"	200	785	0113	1810100000	000	91 774 274,00	41 066 094,10	50 708 179,90
Выплата вознаграждения гражданам, добровольно сдавшим незаконно хранящиеся у них оружие, боеприпасы, взрывчатые вещества и взрывные устройства	200	785	0113	1810122410	000	547 700,00	1 540,00	546 160,00
Социальное обеспечение и иные выплаты населению	200	785	0113	1810122410	300	547 700,00	1 540,00	546 160,00
Иные выплаты населению	200	785	0113	1810122410	360	547 700,00	1 540,00	546 160,00
Субвенции федеральному бюджету на осуществление части переданных полномочий по составлению протоколов об административных правонарушениях, посягающих на общественный порядок и общественную безопасность	200	785	0113	1810157010	000	2 839 200,00	0,00	2 839 200,00
Межбюджетные трансферты	200	785	0113	1810157010	500	2 839 200,00	0,00	2 839 200,00
Субвенции	200	785	0113	1810157010	530	2 839 200,00	0,00	2 839 200,00
Субсидия на оплату труда адвокатов, оказывающих гражданам бесплатную юридическую помощь в рамках государственной системы бесплатной юридической помощи на территории Приморского края, и компенсацию их расходов на оказание бесплатной юридической помощи	200	785	0113	1810160090	000	1 911 500,00	259 745,00	1 651 755,00
Предоставление субсидий бюджетным, автономным учреждениям и иным некоммерческим организациям	200	785	0113	1810160090	600	1 911 500,00	259 745,00	1 651 755,00
Субсидии некоммерческим организациям (за исключением государственных (муниципальных) учреждений)	200	785	0113	1810160090	630	1 911 500,00	259 745,00	1 651 755,00
Субсидии на возмещение недополученных доходов и (или) возмещение фактически понесенных затрат	200	785	0113	1810160090	631	1 911 500,00	259 745,00	1 651 755,00
Субсидия на материально-техническое и финансовое обеспечение оказания юридической помощи в труднодоступных и малонаселенных местностях Приморского края	200	785	0113	1810160100	000	41 600,00	0,00	41 600,00
Предоставление субсидий бюджетным, автономным учреждениям и иным некоммерческим организациям	200	785	0113	1810160100	600	41 600,00	0,00	41 600,00
Субсидии некоммерческим организациям (за исключением государственных (муниципальных) учреждений)	200	785	0113	1810160100	630	41 600,00	0,00	41 600,00
Субсидии на возмещение недополученных доходов и (или) возмещение фактически понесенных затрат	200	785	0113	1810160100	631	41 600,00	0,00	41 600,00
Субвенции на создание и обеспечение деятельности комиссий по делам несовершеннолетних и защите их прав	200	785	0113	1810193010	000	55 134 038,00	25 718 483,37	29 415 554,63
Межбюджетные трансферты	200	785	0113	1810193010	500	55 134 038,00	25 718 483,37	29 415 554,63
Субвенции	200	785	0113	1810193010	530	55 134 038,00	25 718 483,37	29 415 554,63
Субвенции на реализацию отдельных государственных полномочий по созданию административных комиссий	200	785	0113	1810193030	000	31 300 236,00	15 086 325,73	16 213 910,27
Межбюджетные трансферты	200	785	0113	1810193030	500	31 300 236,00	15 086 325,73	16 213 910,27
Субвенции	200	785	0113	1810193030	530	31 300 236,00	15 086 325,73	16 213 910,27
Основное мероприятие "Формирование в обществе нетерпимого отношения к проявлениям терроризма и экстремизма, повышение уровня антитеррористической защищенности на территории Приморского края"	200	785	0113	1810300000	000	2 256 000,00	0,00	2 256 000,00
Содержание и эксплуатация стационарных металлодетекторов, включая их монтаж, демонтаж и транспортировку при проведении массовых мероприятий	200	785	0113	1810323600	000	2 256 000,00	0,00	2 256 000,00
Закупка товаров, работ и услуг для обеспечения государственных (муниципальных) нужд	200	785	0113	1810323600	200	2 256 000,00	0,00	2 256 000,00
Иные закупки товаров, работ и услуг для обеспечения государственных (муниципальных) нужд	200	785	0113	1810323600	240	2 256 000,00	0,00	2 256 000,00
Прочая закупка товаров, работ и услуг	200	785	0113	1810323600	244	2 256 000,00	0,00	2 256 000,00
Основное мероприятие "Профилактика правонарушений в сфере миграционного законодательства Российской Федерации"	200	785	0113	1810700000	000	103 000,00	25 352,00	77 648,00
Управление и распоряжение имуществом, находящимся в собственности и ведении Приморского края	200	785	0113	1810720780	000	103 000,00	25 352,00	77 648,00
Иные бюджетные ассигнования	200	785	0113	1810720780	800	103 000,00	25 352,00	77 648,00
Уплата налогов, сборов и иных платежей	200	785	0113	1810720780	850	103 000,00	25 352,00	77 648,00
Уплата налога на имущество организаций и земельного налога	200	785	0113	1810720780	851	103 000,00	25 352,00	77 648,00
Подпрограмма "Повышение безопасности дорожного движения в Приморском крае"	200	785	0113	1820000000	000	107 953 760,00	17 357 530,90	90 596 229,10
Федеральный проект "Общесистемные меры развития дорожного хозяйства"	200	785	0113	182R200000	000	35 000 000,00	0,00	35 000 000,00
Приобретение и установка комплексов фотовидеофиксации нарушений правил дорожного движения	200	785	0113	182R224270	000	35 000 000,00	0,00	35 000 000,00
Закупка товаров, работ и услуг для обеспечения государственных (муниципальных) нужд	200	785	0113	182R224270	200	35 000 000,00	0,00	35 000 000,00
Иные закупки товаров, работ и услуг для обеспечения государственных (муниципальных) нужд	200	785	0113	182R224270	240	35 000 000,00	0,00	35 000 000,00
Прочая закупка товаров, работ и услуг	200	785	0113	182R224270	244	35 000 000,00	0,00	35 000 000,00
Федеральный проект "Безопасность дорожного движения"	200	785	0113	182R300000	000	72 953 760,00	17 357 530,90	55 596 229,10
Техническое обслуживание системы видеонаблюдения и автоматической фиксации нарушений Правил дорожного движения Российской Федерации, а также оборудования центра обработки данных (включая аренду каналов связи и оплату электроэнергии)	200	785	0113	182R320700	000	40 753 760,00	17 357 530,90	23 396 229,10
Закупка товаров, работ и услуг для обеспечения государственных (муниципальных) нужд	200	785	0113	182R320700	200	40 753 760,00	17 357 530,90	23 396 229,10
Иные закупки товаров, работ и услуг для обеспечения государственных (муниципальных) нужд	200	785	0113	182R320700	240	40 753 760,00	17 357 530,90	23 396 229,10
Прочая закупка товаров, работ и услуг	200	785	0113	182R320700	244	40 753 760,00	17 357 530,90	23 396 229,10
Повышение правового сознания и пропаганда культуры поведения участников дорожного движения	200	785	0113	182R321170	000	30 000 000,00	0,00	30 000 000,00
Закупка товаров, работ и услуг для обеспечения государственных (муниципальных) нужд	200	785	0113	182R321170	200	30 000 000,00	0,00	30 000 000,00
Иные закупки товаров, работ и услуг для обеспечения государственных (муниципальных) нужд	200	785	0113	182R321170	240	30 000 000,00	0,00	30 000 000,00
Прочая закупка товаров, работ и услуг	200	785	0113	182R321170	244	30 000 000,00	0,00	30 000 000,00
Мероприятия в области содействия организации беспрепятственного движения участников дорожного движения	200	785	0113	182R324260	000	2 200 000,00	0,00	2 200 000,00
Закупка товаров, работ и услуг для обеспечения государственных (муниципальных) нужд	200	785	0113	182R324260	200	2 200 000,00	0,00	2 200 000,00
Иные закупки товаров, работ и услуг для обеспечения государственных (муниципальных) нужд	200	785	0113	182R324260	240	2 200 000,00	0,00	2 200 000,00
Прочая закупка товаров, работ и услуг	200	785	0113	182R324260	244	2 200 000,00	0,00	2 200 000,00
Подпрограмма "Обеспечение деятельности мировой юстиции и государственного управления в сфере обеспечения общественной безопасности и правопорядка в Приморском крае"	200	785	0113	1830000000	000	152 679 559,00	49 917 601,06	102 761 957,94
Основное мероприятие "Обеспечение государственного управления в сфере реализации государственной программы"	200	785	0113	1830300000	000	152 679 559,00	49 917 601,06	102 761 957,94
Руководство и управление в сфере установленных функций органов государственной власти	200	785	0113	1830310030	000	40 442 675,00	20 182 943,19	20 259 731,81
Расходы на выплаты персоналу в целях обеспечения выполнения функций государственными (муниципальными) органами, казенными учреждениями, органами управления государственными внебюджетными фондами	200	785	0113	1830310030	100	39 692 675,00	20 050 127,93	19 642 547,07
Расходы на выплаты персоналу государственных (муниципальных) органов	200	785	0113	1830310030	120	39 692 675,00	20 050 127,93	19 642 547,07
Фонд оплаты труда государственных (муниципальных) органов	200	785	0113	1830310030	121	30 425 249,00	15 425 221,05	15 000 027,95
Иные выплаты персоналу государственных (муниципальных) органов, за исключением фонда оплаты труда	200	785	0113	1830310030	122	79 000,00	6 060,00	72 940,00
Взносы по обязательному социальному страхованию на выплаты денежного содержания и иные выплаты работникам государственных (муниципальных) органов	200	785	0113	1830310030	129	9 188 426,00	4 618 846,88	4 569 579,12
Закупка товаров, работ и услуг для обеспечения государственных (муниципальных) нужд	200	785	0113	1830310030	200	750 000,00	132 815,26	617 184,74
Иные закупки товаров, работ и услуг для обеспечения государственных (муниципальных) нужд	200	785	0113	1830310030	240	750 000,00	132 815,26	617 184,74
Прочая закупка товаров, работ и услуг	200	785	0113	1830310030	244	750 000,00	132 815,26	617 184,74
Расходы на обеспечение деятельности (оказание услуг, выполнение работ) краевых государственных учреждений	200	785	0113	1830370590	000	112 236 884,00	29 734 657,87	82 502 226,13
Расходы на выплаты персоналу в целях обеспечения выполнения функций государственными (муниципальными) органами, казенными учреждениями, органами управления государственными внебюджетными фондами	200	785	0113	1830370590	100	28 694 004,00	12 916 472,79	15 777 531,21

Расходы на выплаты персоналу казенных учреждений	200	785	0113	1830370590	110	28 694 004,00	12 916 472,79	15 777 531,21
Фонд оплаты труда учреждений	200	785	0113	1830370590	111	21 894 934,00	9 930 769,72	11 964 164,28
Иные выплаты персоналу учреждений, за исключением фонда оплаты труда	200	785	0113	1830370590	112	186 800,00	0,00	186 800,00
Взносы по обязательному социальному страхованию на выплаты по оплате труда работников и иные выплаты работникам учреждений	200	785	0113	1830370590	119	6 612 270,00	2 985 703,07	3 626 566,93
Закупка товаров, работ и услуг для обеспечения государственных (муниципальных) нужд	200	785	0113	1830370590	200	83 463 165,00	16 801 170,36	66 661 994,64
Иные закупки товаров, работ и услуг для обеспечения государственных (муниципальных) нужд	200	785	0113	1830370590	240	83 463 165,00	16 801 170,36	66 661 994,64
Прочая закупка товаров, работ и услуг	200	785	0113	1830370590	244	83 463 165,00	16 801 170,36	66 661 994,64
Иные бюджетные ассигнования	200	785	0113	1830370590	800	79 715,00	17 014,72	62 700,28
Уплата налогов, сборов и иных платежей	200	785	0113	1830370590	850	79 715,00	17 014,72	62 700,28
Уплата прочих налогов, сборов	200	785	0113	1830370590	852	29 715,00	14 856,00	14 859,00
Уплата иных платежей	200	785	0113	1830370590	853	50 000,00	2 158,72	47 841,28
НАЦИОНАЛЬНАЯ ОБОРОНА	200	785	0200	1800000000	000	31 473 000,00	14 241 957,51	17 231 042,49
Мобилизационная и вневойсковая подготовка	200	785	0203	1800000000	000	31 473 000,00	14 241 957,51	17 231 042,49
Подпрограмма "Обеспечение деятельности мировой юстиции и государственного управления в сфере обеспечения общественной безопасности и правопорядка в Приморском крае"	200	785	0203	1830000000	000	31 473 000,00	14 241 957,51	17 231 042,49
Основное мероприятие "Финансовое обеспечение переданных федеральных полномочий"	200	785	0203	1830200000	000	31 473 000,00	14 241 957,51	17 231 042,49
Субвенции на осуществление первичного воинского учета на территориях, где отсутствуют военные комиссариаты	200	785	0203	1830251180	000	31 473 000,00	14 241 957,51	17 231 042,49
Межбюджетные трансферты	200	785	0203	1830251180	500	31 473 000,00	14 241 957,51	17 231 042,49
Субвенции	200	785	0203	1830251180	530	31 473 000,00	14 241 957,51	17 231 042,49
СОЦИАЛЬНАЯ ПОЛИТИКА	200	785	1000	1800000000	000	100 000,00	0,00	100 000,00
Социальное обеспечение населения	200	785	1003	1800000000	000	100 000,00	0,00	100 000,00
Подпрограмма "Комплексные меры профилактики правонарушений, экстремизма и терроризма, незаконного потребления наркотических средств и психотропных веществ в Приморском крае"	200	785	1003	1810000000	000	100 000,00	0,00	100 000,00
Основное мероприятие "Профилактика правонарушений, асоциального и противоправного поведения, повышение уровня правовой культуры населения"	200	785	1003	1810100000	000	100 000,00	0,00	100 000,00
Выплата единовременного пособия народным дружинникам и членам семей погибших (умерших) народных дружинников в связи с участием их в охране общественного порядка	200	785	1003	1810181380	000	100 000,00	0,00	100 000,00
Социальное обеспечение и иные выплаты населению	200	785	1003	1810181380	300	100 000,00	0,00	100 000,00
Иные выплаты населению	200	785	1003	1810181380	360	100 000,00	0,00	100 000,00
Департамент внутренней политики Приморского края	200	789	0000	1800000000	000	800 000,00	0,00	800 000,00
ОБЩЕГОСУДАРСТВЕННЫЕ ВОПРОСЫ	200	789	0100	1800000000	000	800 000,00	0,00	800 000,00
Прикладные научные исследования в области общегосударственных вопросов	200	789	0112	1800000000	000	800 000,00	0,00	800 000,00
Подпрограмма "Комплексные меры профилактики правонарушений, экстремизма и терроризма, незаконного потребления наркотических средств и психотропных веществ в Приморском крае"	200	789	0112	1810000000	000	800 000,00	0,00	800 000,00
Основное мероприятие "Профилактика незаконного потребления наркотических средств и психотропных веществ, совершенствование антинаркотической пропаганды"	200	789	0112	1810200000	000	800 000,00	0,00	800 000,00
Мероприятия по противодействию распространению наркотиков, реализуемые краевыми государственными учреждениями	200	789	0112	1810270340	000	800 000,00	0,00	800 000,00
Предоставление субсидий бюджетным, автономным учреждениям и иным некоммерческим организациям	200	789	0112	1810270340	600	800 000,00	0,00	800 000,00
Субсидии автономным учреждениям	200	789	0112	1810270340	620	800 000,00	0,00	800 000,00
Субсидии автономным учреждениям на иные цели	200	789	0112	1810270340	622	800 000,00	0,00	800 000,00
Министерство культуры и архивного дела Приморского края	200	806	0000	1800000000	000	6 862 526,35	0,00	6 862 526,35
КУЛЬТУРА, КИНЕМАТОГРАФИЯ	200	806	0800	1800000000	000	6 862 526,35	0,00	6 862 526,35
Культура	200	806	0801	1800000000	000	3 089 149,35	0,00	3 089 149,35
Подпрограмма "Комплексные меры профилактики правонарушений, экстремизма и терроризма, незаконного потребления наркотических средств и психотропных веществ в Приморском крае"	200	806	0801	1810000000	000	3 089 149,35	0,00	3 089 149,35
Основное мероприятие "Формирование в обществе нетерпимого отношения к проявлениям терроризма и экстремизма, повышение уровня антитеррористической защищенности на территории Приморского края"	200	806	0801	1810300000	000	3 089 149,35	0,00	3 089 149,35
Оснащение объектов недвижимого имущества, находящегося в собственности Приморского края, оборудованием, обеспечивающим особую группу первой категории надежности электроснабжения, включая проектирование, монтаж и пуско-наладочные работы	200	806	0801	1810323990	000	3 089 149,35	0,00	3 089 149,35
Закупка товаров, работ и услуг для обеспечения государственных (муниципальных) нужд	200	806	0801	1810323990	200	3 089 149,35	0,00	3 089 149,35
Иные закупки товаров, работ и услуг для обеспечения государственных (муниципальных) нужд	200	806	0801	1810323990	240	3 089 149,35	0,00	3 089 149,35
Прочая закупка товаров, работ и услуг	200	806	0801	1810323990	244	3 089 149,35	0,00	3 089 149,35
Другие вопросы в области культуры, кинематографии	200	806	0804	1800000000	000	3 773 377,00	0,00	3 773 377,00
Подпрограмма "Комплексные меры профилактики правонарушений, экстремизма и терроризма, незаконного потребления наркотических средств и психотропных веществ в Приморском крае"	200	806	0804	1810000000	000	3 773 377,00	0,00	3 773 377,00
Основное мероприятие "Формирование в обществе нетерпимого отношения к проявлениям терроризма и экстремизма, повышение уровня антитеррористической защищенности на территории Приморского края"	200	806	0804	1810300000	000	3 773 377,00	0,00	3 773 377,00
Обеспечение безопасности на объектах недвижимого имущества, находящегося в собственности Приморского края (установка системы ограничения проезда на территорию, прилегающую к зданию по адресу: г. Владивосток, ул. Фастовская, 20)	200	806	0804	1810323900	000	3 773 377,00	0,00	3 773 377,00
Закупка товаров, работ и услуг для обеспечения государственных (муниципальных) нужд	200	806	0804	1810323900	200	3 773 377,00	0,00	3 773 377,00
Иные закупки товаров, работ и услуг для обеспечения государственных (муниципальных) нужд	200	806	0804	1810323900	240	3 773 377,00	0,00	3 773 377,00
Прочая закупка товаров, работ и услуг	200	806	0804	1810323900	244	3 773 377,00	0,00	3 773 377,00
Государственная программа Приморского края "Патриотическое воспитание граждан, реализация государственной национальной политики и развитие институтов гражданского общества на территории Приморского края" на 2020-2027 годы	200	000	0000	1900000000	000	202 693 756,35	78 719 837,56	123 973 918,79
Министерство образования Приморского края	200	759	0000	1900000000	000	6 100 000,00	0,00	6 100 000,00
ОБРАЗОВАНИЕ	200	759	0700	1900000000	000	6 100 000,00	0,00	6 100 000,00
Дополнительное образование детей	200	759	0703	1900000000	000	3 050 000,00	0,00	3 050 000,00
Подпрограмма "Патриотическое воспитание граждан в Приморском крае"	200	759	0703	1910000000	000	3 050 000,00	0,00	3 050 000,00
Основное мероприятие "Мероприятия историко-патриотической, культурно-патриотической, спортивно-патриотической направленности"	200	759	0703	1910300000	000	3 050 000,00	0,00	3 050 000,00
Мероприятия по вопросам гражданско-патриотического воспитания детей и молодежи	200	759	0703	1910371570	000	3 050 000,00	0,00	3 050 000,00
Предоставление субсидий бюджетным, автономным учреждениям и иным некоммерческим организациям	200	759	0703	1910371570	600	3 050 000,00	0,00	3 050 000,00
Субсидии автономным учреждениям	200	759	0703	1910371570	620	3 050 000,00	0,00	3 050 000,00
Субсидии автономным учреждениям на иные цели	200	759	0703	1910371570	622	3 050 000,00	0,00	3 050 000,00
Другие вопросы в области образования	200	759	0709	1900000000	000	3 050 000,00	0,00	3 050 000,00
Подпрограмма "Патриотическое воспитание граждан в Приморском крае"	200	759	0709	1910000000	000	3 050 000,00	0,00	3 050 000,00
Основное мероприятие "Мероприятия историко-патриотической, культурно-патриотической, спортивно-патриотической направленности"	200	759	0709	1910300000	000	3 050 000,00	0,00	3 050 000,00
Мероприятия по вопросам гражданско-патриотического воспитания детей и молодежи	200	759	0709	1910324290	000	3 050 000,00	0,00	3 050 000,00
Закупка товаров, работ и услуг для обеспечения государственных (муниципальных) нужд	200	759	0709	1910324290	200	3 050 000,00	0,00	3 050 000,00
Иные закупки товаров, работ и услуг для обеспечения государственных (муниципальных) нужд	200	759	0709	1910324290	240	3 050 000,00	0,00	3 050 000,00
Прочая закупка товаров, работ и услуг	200	759	0709	1910324290	244	3 050 000,00	0,00	3 050 000,00
Министерство физической культуры и спорта Приморского края	200	764	0000	1900000000	000	5 406 950,00	0,00	5 406 950,00
ФИЗИЧЕСКАЯ КУЛЬТУРА И СПОРТ	200	764	1100	1900000000	000	5 406 950,00	0,00	5 406 950,00
Массовый спорт	200	764	1102	1900000000	000	5 406 950,00	0,00	5 406 950,00

Подпрограмма "Патриотическое воспитание граждан в Приморском крае"	200	764	1102	1910000000	000	5 055 550,00	0,00	5 055 550,00
Основное мероприятие "Мероприятия историко-патриотической, культурно-патриотической, спортивно-патриотической направленности"	200	764	1102	1910300000	000	5 055 550,00	0,00	5 055 550,00
Организация и проведение краевых Спартакиад молодежи допризывного возраста и других мероприятий для молодежи патриотической направленности	200	764	1102	1910371020	000	5 055 550,00	0,00	5 055 550,00
Предоставление субсидий бюджетным, автономным учреждениям и иным некоммерческим организациям	200	764	1102	1910371020	600	5 055 550,00	0,00	5 055 550,00
Субсидии автономным учреждениям	200	764	1102	1910371020	620	5 055 550,00	0,00	5 055 550,00
Субсидии автономным учреждениям на иные цели	200	764	1102	1910371020	622	5 055 550,00	0,00	5 055 550,00
Подпрограмма "Этнокультурное развитие народов Приморского края и гармонизация межнациональных отношений"	200	764	1102	1920000000	000	351 400,00	0,00	351 400,00
Основное мероприятие "Содействие сохранению и развитию самобытной культуры коренных малочисленных народов Российской Федерации, проживающих в Приморском крае"	200	764	1102	1920300000	000	351 400,00	0,00	351 400,00
Организация и проведение краевой Спартакиады коренных малочисленных народов Российской Федерации, проживающих в Приморском крае	200	764	1102	1920371030	000	351 400,00	0,00	351 400,00
Предоставление субсидий бюджетным, автономным учреждениям и иным некоммерческим организациям	200	764	1102	1920371030	600	351 400,00	0,00	351 400,00
Субсидии автономным учреждениям	200	764	1102	1920371030	620	351 400,00	0,00	351 400,00
Субсидии автономным учреждениям на иные цели	200	764	1102	1920371030	622	351 400,00	0,00	351 400,00
Департамент по делам молодежи Приморского края	200	774	0000	1900000000	000	34 100 000,00	18 237 280,00	15 862 720,00
ОБРАЗОВАНИЕ	200	774	0700	1900000000	000	34 100 000,00	18 237 280,00	15 862 720,00
Молодежная политика	200	774	0707	1900000000	000	34 100 000,00	18 237 280,00	15 862 720,00
Подпрограмма "Патриотическое воспитание граждан в Приморском крае"	200	774	0707	1910000000	000	34 100 000,00	18 237 280,00	15 862 720,00
Федеральный проект "Социальная активность"	200	774	0707	191E800000	000	34 100 000,00	18 237 280,00	15 862 720,00
Предоставление субсидии из краевого бюджета Региональному отделению Всероссийского детско-юношеского военно-патриотического общественного движения "ЮНАРМИЯ" Приморского края в целях финансового обеспечения затрат на развитие общественно значимых проектов	200	774	0707	191E861780	000	34 100 000,00	18 237 280,00	15 862 720,00
Предоставление субсидий бюджетным, автономным учреждениям и иным некоммерческим организациям	200	774	0707	191E861780	600	34 100 000,00	18 237 280,00	15 862 720,00
Субсидии некоммерческим организациям (за исключением государственных (муниципальных) учреждений)	200	774	0707	191E861780	630	34 100 000,00	18 237 280,00	15 862 720,00
Субсидии (гранты в форме субсидий), не подлежащие казначейскому сопровождению	200	774	0707	191E861780	633	34 100 000,00	18 237 280,00	15 862 720,00
Департамент по координации правоохранительной деятельности, исполнения административного законодательства и обеспечения деятельности мировых судей Приморского края	200	785	0000	1900000000	000	600 000,00	0,00	600 000,00
ОБЩЕГОСУДАРСТВЕННЫЕ ВОПРОСЫ	200	785	0100	1900000000	000	600 000,00	0,00	600 000,00
Другие общегосударственные вопросы	200	785	0113	1900000000	000	600 000,00	0,00	600 000,00
Подпрограмма "Поддержка социально ориентированных некоммерческих и иных общественных организаций в Приморском крае"	200	785	0113	1930000000	000	600 000,00	0,00	600 000,00
Основное мероприятие "Поддержка социально ориентированных некоммерческих организаций в Приморском крае"	200	785	0113	1930100000	000	600 000,00	0,00	600 000,00
Субсидии из краевого бюджета социально ориентированным некоммерческим организациям Приморского края на финансовое обеспечение затрат, связанных с реализацией общественно значимых программ (проектов) по направлениям деятельности	200	785	0113	1930161290	000	600 000,00	0,00	600 000,00
Предоставление субсидий бюджетным, автономным учреждениям и иным некоммерческим организациям	200	785	0113	1930161290	600	600 000,00	0,00	600 000,00
Субсидии некоммерческим организациям (за исключением государственных (муниципальных) учреждений)	200	785	0113	1930161290	630	600 000,00	0,00	600 000,00
Субсидии (гранты в форме субсидий), не подлежащие казначейскому сопровождению	200	785	0113	1930161290	633	600 000,00	0,00	600 000,00
Департамент внутренней политики Приморского края	200	789	0000	1900000000	000	156 462 261,35	60 482 557,56	95 979 703,79
ОБЩЕГОСУДАРСТВЕННЫЕ ВОПРОСЫ	200	789	0100	1900000000	000	20 674 995,55	4 717 731,82	15 957 263,73
Другие общегосударственные вопросы	200	789	0113	1900000000	000	20 674 995,55	4 717 731,82	15 957 263,73
Подпрограмма "Этнокультурное развитие народов Приморского края и гармонизация межнациональных отношений"	200	789	0113	1920000000	000	10 674 995,55	717 731,82	9 957 263,73
Основное мероприятие "Формирование общегражданского единства. Сохранение и развитие этнокультурного многообразия народов России, гармонизация межнациональных (межэтнических) отношений"	200	789	0113	1920100000	000	8 741 131,91	47 800,00	8 693 331,91
Мероприятия, направленные на укрепление гражданского единства, межнационального и межконфессионального согласия, сохранение этнокультурного многообразия народов Российской Федерации, проживающих на территории Приморского края	200	789	0113	1920123570	000	3 367 040,91	47 800,00	3 319 240,91
Закупка товаров, работ и услуг для обеспечения государственных (муниципальных) нужд	200	789	0113	1920123570	200	3 367 040,91	47 800,00	3 319 240,91
Иные закупки товаров, работ и услуг для обеспечения государственных (муниципальных) нужд	200	789	0113	1920123570	240	3 367 040,91	47 800,00	3 319 240,91
Прочая закупка товаров, работ и услуг	200	789	0113	1920123570	244	3 367 040,91	47 800,00	3 319 240,91
Реализация мероприятий по укреплению единства российской нации и этнокультурному развитию народов России	200	789	0113	19201R5160	000	5 374 091,00	0,00	5 374 091,00
Закупка товаров, работ и услуг для обеспечения государственных (муниципальных) нужд	200	789	0113	19201R5160	200	5 374 091,00	0,00	5 374 091,00
Иные закупки товаров, работ и услуг для обеспечения государственных (муниципальных) нужд	200	789	0113	19201R5160	240	5 374 091,00	0,00	5 374 091,00
Прочая закупка товаров, работ и услуг	200	789	0113	19201R5160	244	5 374 091,00	0,00	5 374 091,00
Основное мероприятие "Повышение качества жизни коренных малочисленных народов Российской Федерации, проживающих в Приморском крае"	200	789	0113	1920200000	000	1 933 863,64	669 931,82	1 263 931,82
Субсидии бюджетам муниципальных образований Приморского края на поддержку экономического и социального развития коренных малочисленных народов Севера, Сибири и Дальнего Востока	200	789	0113	19202R5150	000	1 933 863,64	669 931,82	1 263 931,82
Межбюджетные трансферты	200	789	0113	19202R5150	500	1 933 863,64	669 931,82	1 263 931,82
Субсидии	200	789	0113	19202R5150	520	1 933 863,64	669 931,82	1 263 931,82
Субсидии, за исключением субсидий на софинансирование капитальных вложений в объекты государственной (муниципальной) собственности	200	789	0113	19202R5150	521	1 933 863,64	669 931,82	1 263 931,82
Подпрограмма "Поддержка социально ориентированных некоммерческих и иных общественных организаций в Приморском крае"	200	789	0113	1930000000	000	10 000 000,00	4 000 000,00	6 000 000,00
Основное мероприятие "Поддержка иных общественных организаций в Приморском крае"	200	789	0113	1930200000	000	10 000 000,00	4 000 000,00	6 000 000,00
Предоставление субсидии из краевого бюджета Приморскому отдельскому казачьему обществу Уссурийского войскового казачьего общества	200	789	0113	1930261530	000	10 000 000,00	4 000 000,00	6 000 000,00
Предоставление субсидий бюджетным, автономным учреждениям и иным некоммерческим организациям	200	789	0113	1930261530	600	10 000 000,00	4 000 000,00	6 000 000,00
Субсидии некоммерческим организациям (за исключением государственных (муниципальных) учреждений)	200	789	0113	1930261530	630	10 000 000,00	4 000 000,00	6 000 000,00
Субсидии (гранты в форме субсидий), не подлежащие казначейскому сопровождению	200	789	0113	1930261530	633	10 000 000,00	4 000 000,00	6 000 000,00
ОБРАЗОВАНИЕ	200	789	0700	1900000000	000	1 050 000,00	0,00	1 050 000,00
Другие вопросы в области образования	200	789	0709	1900000000	000	1 050 000,00	0,00	1 050 000,00
Подпрограмма "Патриотическое воспитание граждан в Приморском крае"	200	789	0709	1910000000	000	1 050 000,00	0,00	1 050 000,00
Основное мероприятие "Повышение профессионального уровня работников сферы патриотического воспитания"	200	789	0709	1910100000	000	250 000,00	0,00	250 000,00
Обучающие мероприятия патриотической направленности	200	789	0709	1910123540	000	250 000,00	0,00	250 000,00
Закупка товаров, работ и услуг для обеспечения государственных (муниципальных) нужд	200	789	0709	1910123540	200	250 000,00	0,00	250 000,00
Иные закупки товаров, работ и услуг для обеспечения государственных (муниципальных) нужд	200	789	0709	1910123540	240	250 000,00	0,00	250 000,00
Прочая закупка товаров, работ и услуг	200	789	0709	1910123540	244	250 000,00	0,00	250 000,00
Основное мероприятие "Общекраевые форумы и конференции, развитие экспертной поддержки патриотического воспитания"	200	789	0709	1910200000	000	350 000,00	0,00	350 000,00
Форумы и конференции и иные мероприятия по развитию экспертной поддержки	200	789	0709	1910223550	000	350 000,00	0,00	350 000,00

Закупка товаров, работ и услуг для обеспечения государственных (муниципальных) нужд	200	789	0709	1910223550	200	350 000,00	0,00	350 000,00
Иные закупки товаров, работ и услуг для обеспечения государственных (муниципальных) нужд	200	789	0709	1910223550	240	350 000,00	0,00	350 000,00
Прочая закупка товаров, работ и услуг	200	789	0709	1910223550	244	350 000,00	0,00	350 000,00
Основное мероприятие "Мероприятия историко-патриотической, культурно-патриотической, спортивно-патриотической направленности"	200	789	0709	1910300000	000	450 000,00	0,00	450 000,00
Мероприятия историко-патриотической, культурно-патриотической, спортивно-патриотической направленности	200	789	0709	1910323560	000	450 000,00	0,00	450 000,00
Закупка товаров, работ и услуг для обеспечения государственных (муниципальных) нужд	200	789	0709	1910323560	200	450 000,00	0,00	450 000,00
Иные закупки товаров, работ и услуг для обеспечения государственных (муниципальных) нужд	200	789	0709	1910323560	240	450 000,00	0,00	450 000,00
Прочая закупка товаров, работ и услуг	200	789	0709	1910323560	244	450 000,00	0,00	450 000,00
КУЛЬТУРА, КИНЕМАТОГРАФИЯ	200	789	0800	1900000000	000	16 287 265,80	2 804 825,74	13 482 440,06
Культура	200	789	0801	1900000000	000	16 287 265,80	2 804 825,74	13 482 440,06
Подпрограмма "Поддержка социально ориентированных некоммерческих и иных общественных организаций в Приморском крае"	200	789	0801	1930000000	000	16 287 265,80	2 804 825,74	13 482 440,06
Основное мероприятие "Поддержка иных общественных организаций в Приморском крае"	200	789	0801	1930200000	000	16 287 265,80	2 804 825,74	13 482 440,06
Предоставление субсидии из краевого бюджета Некоммерческому партнерству "Дальневосточный музей авиации"	200	789	0801	1930261540	000	16 287 265,80	2 804 825,74	13 482 440,06
Предоставление субсидий бюджетным, автономным учреждениям и иным некоммерческим организациям	200	789	0801	1930261540	600	16 287 265,80	2 804 825,74	13 482 440,06
Субсидии некоммерческим организациям (за исключением государственных (муниципальных) учреждений)	200	789	0801	1930261540	630	16 287 265,80	2 804 825,74	13 482 440,06
Субсидии (гранты в форме субсидий), не подлежащие казначейскому сопровождению	200	789	0801	1930261540	633	16 287 265,80	2 804 825,74	13 482 440,06
СОЦИАЛЬНАЯ ПОЛИТИКА	200	789	1000	1900000000	000	118 450 000,00	52 960 000,00	65 490 000,00
Другие вопросы в области социальной политики	200	789	1006	1900000000	000	118 450 000,00	52 960 000,00	65 490 000,00
Подпрограмма "Поддержка социально ориентированных некоммерческих и иных общественных организаций в Приморском крае"	200	789	1006	1930000000	000	118 450 000,00	52 960 000,00	65 490 000,00
Основное мероприятие "Поддержка социально ориентированных некоммерческих организаций в Приморском крае"	200	789	1006	1930100000	000	66 000 000,00	25 000 000,00	41 000 000,00
Проведение краевого форума социально ориентированных некоммерческих организаций	200	789	1006	1930123810	000	1 000 000,00	0,00	1 000 000,00
Закупка товаров, работ и услуг для обеспечения государственных (муниципальных) нужд	200	789	1006	1930123810	200	1 000 000,00	0,00	1 000 000,00
Иные закупки товаров, работ и услуг для обеспечения государственных (муниципальных) нужд	200	789	1006	1930123810	240	1 000 000,00	0,00	1 000 000,00
Прочая закупка товаров, работ и услуг	200	789	1006	1930123810	244	1 000 000,00	0,00	1 000 000,00
Субсидии из краевого бюджета социально ориентированным некоммерческим организациям Приморского края на финансовое обеспечение затрат, связанных с реализацией общественно значимых программ (проектов) по направлениям деятельности	200	789	1006	1930161290	000	65 000 000,00	25 000 000,00	40 000 000,00
Предоставление субсидий бюджетным, автономным учреждениям и иным некоммерческим организациям	200	789	1006	1930161290	600	65 000 000,00	25 000 000,00	40 000 000,00
Субсидии некоммерческим организациям (за исключением государственных (муниципальных) учреждений)	200	789	1006	1930161290	630	65 000 000,00	25 000 000,00	40 000 000,00
Субсидии (гранты в форме субсидий), не подлежащие казначейскому сопровождению	200	789	1006	1930161290	633	65 000 000,00	25 000 000,00	40 000 000,00
Основное мероприятие "Поддержка иных общественных организаций в Приморском крае"	200	789	1006	1930200000	000	51 500 000,00	27 960 000,00	23 540 000,00
Предоставление субсидии из краевого бюджета Приморской краевой организации общероссийской общественной организации "Всероссийское общество инвалидов" в целях финансового обеспечения затрат, связанных с реализацией общественно значимой программы по защите прав и интересов инвалидов в Приморском крае	200	789	1006	1930261380	000	11 500 000,00	5 000 000,00	6 500 000,00
Предоставление субсидий бюджетным, автономным учреждениям и иным некоммерческим организациям	200	789	1006	1930261380	600	11 500 000,00	5 000 000,00	6 500 000,00
Субсидии некоммерческим организациям (за исключением государственных (муниципальных) учреждений)	200	789	1006	1930261380	630	11 500 000,00	5 000 000,00	6 500 000,00
Субсидии (гранты в форме субсидий), не подлежащие казначейскому сопровождению	200	789	1006	1930261380	633	11 500 000,00	5 000 000,00	6 500 000,00
Предоставление субсидии из краевого бюджета Приморской краевой организации Общероссийской общественной организации инвалидов "Всероссийское ордена Трудового Красного Знамени общество слепых" в целях финансового обеспечения затрат, связанных с реализацией общественно значимой программы по защите прав и интересов инвалидов в Приморском крае	200	789	1006	1930261390	000	2 000 000,00	1 080 000,00	920 000,00
Предоставление субсидий бюджетным, автономным учреждениям и иным некоммерческим организациям	200	789	1006	1930261390	600	2 000 000,00	1 080 000,00	920 000,00
Субсидии некоммерческим организациям (за исключением государственных (муниципальных) учреждений)	200	789	1006	1930261390	630	2 000 000,00	1 080 000,00	920 000,00
Субсидии (гранты в форме субсидий), не подлежащие казначейскому сопровождению	200	789	1006	1930261390	633	2 000 000,00	1 080 000,00	920 000,00
Предоставление субсидии из краевого бюджета Приморскому региональному отделению Общероссийской общественной организации инвалидов "Всероссийское общество глухих" в целях финансового обеспечения затрат, связанных с реализацией общественно значимой программы по защите прав и интересов инвалидов в Приморском крае	200	789	1006	1930261400	000	2 000 000,00	970 000,00	1 030 000,00
Предоставление субсидий бюджетным, автономным учреждениям и иным некоммерческим организациям	200	789	1006	1930261400	600	2 000 000,00	970 000,00	1 030 000,00
Субсидии некоммерческим организациям (за исключением государственных (муниципальных) учреждений)	200	789	1006	1930261400	630	2 000 000,00	970 000,00	1 030 000,00
Субсидии (гранты в форме субсидий), не подлежащие казначейскому сопровождению	200	789	1006	1930261400	633	2 000 000,00	970 000,00	1 030 000,00
Предоставление субсидии из краевого бюджета Приморской краевой общественной организации ветеранов (пенсионеров) войны, труда, Вооруженных Сил и правоохранительных органов в целях финансового обеспечения затрат, связанных с реализацией общественно значимой программы по защите прав и интересов ветеранов в Приморском крае	200	789	1006	1930261410	000	36 000 000,00	20 910 000,00	15 090 000,00
Предоставление субсидий бюджетным, автономным учреждениям и иным некоммерческим организациям	200	789	1006	1930261410	600	36 000 000,00	20 910 000,00	15 090 000,00
Субсидии некоммерческим организациям (за исключением государственных (муниципальных) учреждений)	200	789	1006	1930261410	630	36 000 000,00	20 910 000,00	15 090 000,00
Субсидии (гранты в форме субсидий), не подлежащие казначейскому сопровождению	200	789	1006	1930261410	633	36 000 000,00	20 910 000,00	15 090 000,00
Основное мероприятие "Проведение краевых мероприятий, направленных на развитие институтов гражданского общества, в том числе социально ориентированных некоммерческих организаций в Приморском крае"	200	789	1006	1930300000	000	950 000,00	0,00	950 000,00
Мероприятия, направленные на информационно-просветительскую поддержку социально ориентированных и иных некоммерческих организаций в Приморском крае	200	789	1006	1930324110	000	950 000,00	0,00	950 000,00
Закупка товаров, работ и услуг для обеспечения государственных (муниципальных) нужд	200	789	1006	1930324110	200	950 000,00	0,00	950 000,00
Иные закупки товаров, работ и услуг для обеспечения государственных (муниципальных) нужд	200	789	1006	1930324110	240	950 000,00	0,00	950 000,00
Прочая закупка товаров, работ и услуг	200	789	1006	1930324110	244	950 000,00	0,00	950 000,00
Инспекция по охране объектов культурного наследия Приморского края	200	799	0000	1900000000	000	24 545,00	0,00	24 545,00
КУЛЬТУРА, КИНЕМАТОГРАФИЯ	200	799	0800	1900000000	000	24 545,00	0,00	24 545,00
Другие вопросы в области культуры, кинематографии	200	799	0804	1900000000	000	24 545,00	0,00	24 545,00
Подпрограмма "Патриотическое воспитание граждан в Приморском крае"	200	799	0804	1910000000	000	24 545,00	0,00	24 545,00
Основное мероприятие "Мероприятия историко-патриотической, культурно-патриотической, спортивно-патриотической направленности"	200	799	0804	1910300000	000	24 545,00	0,00	24 545,00
Субсидии бюджетам муниципальных образований Приморского края на проведение работ по восстановлению воинских захоронений, находящихся в муниципальной собственности	200	799	0804	19103R2990	000	24 545,00	0,00	24 545,00

Межбюджетные трансферты	200	799	0804	19103R2990	500	24 545,00	0,00	24 545,00
Субсидии	200	799	0804	19103R2990	520	24 545,00	0,00	24 545,00
Субсидии, за исключением субсидий на софинансирование капитальных вложений в объекты государственной (муниципальной) собственности	200	799	0804	19103R2990	521	24 545,00	0,00	24 545,00
Государственная программа Приморского края "Формирование современной городской среды муниципальных образований Приморского края" на 2020-2027 годы	200	000	0000	2000000000	000	1 806 632 552,00	84 159 988,90	1 722 472 563,10
Министерство жилищно-коммунального хозяйства Приморского края	200	768	0000	2000000000	000	1 806 632 552,00	84 159 988,90	1 722 472 563,10
ЖИЛИЩНО-КОММУНАЛЬНОЕ ХОЗЯЙСТВО	200	768	0500	2000000000	000	1 806 632 552,00	84 159 988,90	1 722 472 563,10
Благоустройство	200	768	0503	2000000000	000	1 806 632 552,00	84 159 988,90	1 722 472 563,10
Подпрограмма "Формирование современной городской среды муниципальных образований Приморского края"	200	768	0503	2010000000	000	606 632 552,00	26 846 834,62	579 785 717,38
Основное мероприятие "Строительство, реконструкция объектов благоустройства, находящихся в муниципальной собственности"	200	768	0503	2010500000	000	14 850 000,00	0,00	14 850 000,00
Субсидии бюджетам муниципальных образований Приморского края на строительство, реконструкцию объектов благоустройства (в том числе проектно-изыскательские работы), находящихся в муниципальной собственности	200	768	0503	2010592710	000	14 850 000,00	0,00	14 850 000,00
Межбюджетные трансферты	200	768	0503	2010592710	500	14 850 000,00	0,00	14 850 000,00
Субсидии	200	768	0503	2010592710	520	14 850 000,00	0,00	14 850 000,00
Субсидии на софинансирование капитальных вложений в объекты государственной (муниципальной) собственности	200	768	0503	2010592710	522	14 850 000,00	0,00	14 850 000,00
Федеральный проект "Формирование комфортной городской среды"	200	768	0503	201F200000	000	591 782 552,00	26 846 834,62	564 935 717,38
Субсидии бюджетам муниципальных образований Приморского края на поддержку муниципальных программ формирования современной городской среды	200	768	0503	201F255550	000	591 782 552,00	26 846 834,62	564 935 717,38
Межбюджетные трансферты	200	768	0503	201F255550	500	591 782 552,00	26 846 834,62	564 935 717,38
Субсидии	200	768	0503	201F255550	520	591 782 552,00	26 846 834,62	564 935 717,38
Субсидии, за исключением субсидий на софинансирование капитальных вложений в объекты государственной (муниципальной) собственности	200	768	0503	201F255550	521	591 782 552,00	26 846 834,62	564 935 717,38
Подпрограмма "Благоустройство территорий муниципальных образований Приморского края"	200	768	0503	2020000000	000	1 200 000 000,00	57 313 154,28	1 142 686 845,72
Основное мероприятие "Поддержка муниципальных программ по благоустройству территорий муниципальных образований Приморского края"	200	768	0503	2020100000	000	1 200 000 000,00	57 313 154,28	1 142 686 845,72
Субсидии бюджетам муниципальных образований Приморского края на поддержку муниципальных программ по благоустройству территорий муниципальных образований Приморского края	200	768	0503	2020192610	000	1 200 000 000,00	57 313 154,28	1 142 686 845,72
Межбюджетные трансферты	200	768	0503	2020192610	500	1 200 000 000,00	57 313 154,28	1 142 686 845,72
Субсидии	200	768	0503	2020192610	520	1 200 000 000,00	57 313 154,28	1 142 686 845,72
Субсидии, за исключением субсидий на софинансирование капитальных вложений в объекты государственной (муниципальной) собственности	200	768	0503	2020192610	521	1 200 000 000,00	57 313 154,28	1 142 686 845,72
Непрограммные направления деятельности органов государственной власти	200	000	0000	9900000000	000	6 571 575 833,34	2 784 785 999,75	3 786 789 833,59
Правительство Приморского края	200	751	0000	9900000000	000	726 345 311,82	288 197 717,15	438 147 594,67
ОБЩЕГОСУДАРСТВЕННЫЕ ВОПРОСЫ	200	751	0100	9900000000	000	716 319 603,00	288 059 787,15	428 259 815,85
Функционирование высшего должностного лица субъекта Российской Федерации и муниципального образования	200	751	0102	9900000000	000	43 483 720,00	19 551 429,86	23 932 290,14
Мероприятия непрограммных направлений деятельности органов государственной власти	200	751	0102	9990000000	000	43 483 720,00	19 551 429,86	23 932 290,14
Непрограммные мероприятия	200	751	0102	9999900000	000	43 483 720,00	19 551 429,86	23 932 290,14
Губернатор Приморского края	200	751	0102	9999910010	000	6 426 293,00	3 347 226,06	3 079 066,94
Расходы на выплаты персоналу в целях обеспечения выполнения функций государственными (муниципальными) органами, казенными учреждениями, органами управления государственными внебюджетными фондами	200	751	0102	9999910010	100	6 426 293,00	3 347 226,06	3 079 066,94
Расходы на выплаты персоналу государственных (муниципальных) органов	200	751	0102	9999910010	120	6 426 293,00	3 347 226,06	3 079 066,94
Фонд оплаты труда государственных (муниципальных) органов	200	751	0102	9999910010	121	5 416 150,00	2 745 653,14	2 670 496,86
Взносы по обязательному социальному страхованию на выплаты денежного содержания и иные выплаты работникам государственных (муниципальных) органов	200	751	0102	9999910010	129	1 010 143,00	601 572,92	408 570,08
Руководство и управление в сфере установленных функций органов государственной власти Приморского края	200	751	0102	9999910030	000	37 057 427,00	16 204 203,80	20 853 223,20
Расходы на выплаты персоналу в целях обеспечения выполнения функций государственными (муниципальными) органами, казенными учреждениями, органами управления государственными внебюджетными фондами	200	751	0102	9999910030	100	37 055 427,00	16 204 203,80	20 851 223,20
Расходы на выплаты персоналу государственных (муниципальных) органов	200	751	0102	9999910030	120	37 055 427,00	16 204 203,80	20 851 223,20
Фонд оплаты труда государственных (муниципальных) органов	200	751	0102	9999910030	121	28 463 028,00	12 461 050,37	16 001 977,63
Иные выплаты персоналу государственных (муниципальных) органов, за исключением фонда оплаты труда	200	751	0102	9999910030	122	2 000,00	519,77	1 480,23
Взносы по обязательному социальному страхованию на выплаты денежного содержания и иные выплаты работникам государственных (муниципальных) органов	200	751	0102	9999910030	129	8 590 399,00	3 742 633,66	4 847 765,34
Социальное обеспечение и иные выплаты населению	200	751	0102	9999910030	300	1 000,00	0,00	1 000,00
Социальные выплаты гражданам, кроме публичных нормативных социальных выплат	200	751	0102	9999910030	320	1 000,00	0,00	1 000,00
Пособия, компенсации и иные социальные выплаты гражданам, кроме публичных нормативных обязательств	200	751	0102	9999910030	321	1 000,00	0,00	1 000,00
Иные бюджетные ассигнования	200	751	0102	9999910030	800	1 000,00	0,00	1 000,00
Уплата налогов, сборов и иных платежей	200	751	0102	9999910030	850	1 000,00	0,00	1 000,00
Уплата иных платежей	200	751	0102	9999910030	853	1 000,00	0,00	1 000,00
Функционирование законодательных (представительных) органов государственной власти и представительных органов муниципальных образований	200	751	0103	9900000000	000	20 850 000,00	10 458 068,41	10 391 931,59
Мероприятия непрограммных направлений деятельности органов государственной власти	200	751	0103	9990000000	000	20 850 000,00	10 458 068,41	10 391 931,59
Непрограммные мероприятия	200	751	0103	9999900000	000	20 850 000,00	10 458 068,41	10 391 931,59
Иные межбюджетные трансферты на обеспечение деятельности депутатов Государственной Думы и их помощников в избирательных округах	200	751	0103	9999951410	000	18 100 000,00	9 219 168,53	8 880 831,47
Расходы на выплаты персоналу в целях обеспечения выполнения функций государственными (муниципальными) органами, казенными учреждениями, органами управления государственными внебюджетными фондами	200	751	0103	9999951410	100	13 496 000,00	8 467 431,21	5 028 568,79
Расходы на выплаты персоналу государственных (муниципальных) органов	200	751	0103	9999951410	120	13 496 000,00	8 467 431,21	5 028 568,79
Фонд оплаты труда государственных (муниципальных) органов	200	751	0103	9999951410	121	10 320 000,00	6 428 108,77	3 891 891,23
Иные выплаты персоналу государственных (муниципальных) органов, за исключением фонда оплаты труда	200	751	0103	9999951410	122	301 000,00	98 033,62	202 966,38
Взносы по обязательному социальному страхованию на выплаты денежного содержания и иные выплаты работникам государственных (муниципальных) органов	200	751	0103	9999951410	129	2 875 000,00	1 941 288,82	933 711,18
Закупка товаров, работ и услуг для обеспечения государственных (муниципальных) нужд	200	751	0103	9999951410	200	4 604 000,00	751 737,32	3 852 262,68
Иные закупки товаров, работ и услуг для обеспечения государственных (муниципальных) нужд	200	751	0103	9999951410	240	4 604 000,00	751 737,32	3 852 262,68
Прочая закупка товаров, работ и услуг	200	751	0103	9999951410	244	4 604 000,00	751 737,32	3 852 262,68
Иные межбюджетные трансферты на обеспечение членов Совета Федерации и их помощников в субъектах Российской Федерации	200	751	0103	9999951420	000	2 750 000,00	1 238 899,88	1 511 100,12
Расходы на выплаты персоналу в целях обеспечения выполнения функций государственными (муниципальными) органами, казенными учреждениями, органами управления государственными внебюджетными фондами	200	751	0103	9999951420	100	2 000 000,00	1 171 800,00	828 200,00
Расходы на выплаты персоналу государственных (муниципальных) органов	200	751	0103	9999951420	120	2 000 000,00	1 171 800,00	828 200,00
Фонд оплаты труда государственных (муниципальных) органов	200	751	0103	9999951420	121	1 540 000,00	900 000,00	640 000,00
Взносы по обязательному социальному страхованию на выплаты денежного содержания и иные выплаты работникам государственных (муниципальных) органов	200	751	0103	9999951420	129	460 000,00	271 800,00	188 200,00
Закупка товаров, работ и услуг для обеспечения государственных (муниципальных) нужд	200	751	0103	9999951420	200	750 000,00	67 099,88	682 900,12
Иные закупки товаров, работ и услуг для обеспечения государственных (муниципальных) нужд	200	751	0103	9999951420	240	750 000,00	67 099,88	682 900,12

Прочая закупка товаров, работ и услуг	200	751	0103	9999951420	244	750 000,00	67 099,88	682 900,12
Функционирование Правительства Российской Федерации, высших исполнительных органов государственной власти субъектов Российской Федерации, местных администраций	200	751	0104	9900000000	000	288 457 365,00	108 462 469,71	179 994 895,29
Мероприятия непрограммных направлений деятельности органов государственной власти	200	751	0104	9990000000	000	288 457 365,00	108 462 469,71	179 994 895,29
Непрограммные мероприятия	200	751	0104	9999900000	000	288 457 365,00	108 462 469,71	179 994 895,29
Руководство и управление в сфере установленных функций органов государственной власти Приморского края	200	751	0104	9999910030	000	288 457 365,00	108 462 469,71	179 994 895,29
Расходы на выплаты персоналу в целях обеспечения выполнения функций государственными (муниципальными) органами, казенными учреждениями, органами управления государственными внебюджетными фондами	200	751	0104	9999910030	100	262 914 865,00	105 779 320,71	157 135 544,29
Расходы на выплаты персоналу государственных (муниципальных) органов	200	751	0104	9999910030	120	262 914 865,00	105 779 320,71	157 135 544,29
Фонд оплаты труда государственных (муниципальных) органов	200	751	0104	9999910030	121	180 887 724,00	80 281 893,52	100 605 830,48
Иные выплаты персоналу государственных (муниципальных) органов, за исключением фонда оплаты труда	200	751	0104	9999910030	122	27 429 050,00	3 719 370,00	23 709 680,00
Взносы по обязательному социальному страхованию на выплаты денежного содержания и иные выплаты работникам государственных (муниципальных) органов	200	751	0104	9999910030	129	54 598 091,00	21 778 057,19	32 820 033,81
Закупка товаров, работ и услуг для обеспечения государственных (муниципальных) нужд	200	751	0104	9999910030	200	25 507 500,00	2 653 149,00	22 854 351,00
Иные закупки товаров, работ и услуг для обеспечения государственных (муниципальных) нужд	200	751	0104	9999910030	240	25 507 500,00	2 653 149,00	22 854 351,00
Прочая закупка товаров, работ и услуг	200	751	0104	9999910030	244	25 507 500,00	2 653 149,00	22 854 351,00
Социальное обеспечение и иные выплаты населению	200	751	0104	9999910030	300	31 000,00	30 000,00	1 000,00
Социальные выплаты гражданам, кроме публичных нормативных социальных выплат	200	751	0104	9999910030	320	31 000,00	30 000,00	1 000,00
Пособия, компенсации и иные социальные выплаты гражданам, кроме публичных нормативных обязательств	200	751	0104	9999910030	321	31 000,00	30 000,00	1 000,00
Иные бюджетные ассигнования	200	751	0104	9999910030	800	4 000,00	0,00	4 000,00
Уплата налогов, сборов и иных платежей	200	751	0104	9999910030	850	4 000,00	0,00	4 000,00
Уплата иных платежей	200	751	0104	9999910030	853	4 000,00	0,00	4 000,00
Резервные фонды	200	751	0111	9900000000	000	48 260 865,00	0,00	48 260 865,00
Мероприятия непрограммных направлений деятельности органов государственной власти	200	751	0111	9990000000	000	48 260 865,00	0,00	48 260 865,00
Непрограммные мероприятия	200	751	0111	9999900000	000	48 260 865,00	0,00	48 260 865,00
Резервный фонд Правительства Приморского края	200	751	0111	9999929010	000	48 260 865,00	0,00	48 260 865,00
Иные бюджетные ассигнования	200	751	0111	9999929010	800	48 260 865,00	0,00	48 260 865,00
Резервные средства	200	751	0111	9999929010	870	48 260 865,00	0,00	48 260 865,00
Другие общегосударственные вопросы	200	751	0113	9900000000	000	315 267 653,00	149 587 819,17	165 679 833,83
Мероприятия непрограммных направлений деятельности органов государственной власти	200	751	0113	9990000000	000	315 267 653,00	149 587 819,17	165 679 833,83
Непрограммные мероприятия	200	751	0113	9999900000	000	315 267 653,00	149 587 819,17	165 679 833,83
Руководство и управление в сфере установленных функций органов государственной власти Приморского края	200	751	0113	9999910030	000	166 822 105,00	78 261 223,75	88 560 881,25
Расходы на выплаты персоналу в целях обеспечения выполнения функций государственными (муниципальными) органами, казенными учреждениями, органами управления государственными внебюджетными фондами	200	751	0113	9999910030	100	159 340 497,00	76 332 078,25	83 008 418,75
Расходы на выплаты персоналу государственных (муниципальных) органов	200	751	0113	9999910030	120	159 340 497,00	76 332 078,25	83 008 418,75
Фонд оплаты труда государственных (муниципальных) органов	200	751	0113	9999910030	121	120 848 507,00	58 862 530,20	61 985 976,80
Иные выплаты персоналу государственных (муниципальных) органов, за исключением фонда оплаты труда	200	751	0113	9999910030	122	1 990 300,00	110 101,29	1 880 198,71
Взносы по обязательному социальному страхованию на выплаты денежного содержания и иные выплаты работникам государственных (муниципальных) органов	200	751	0113	9999910030	129	36 501 690,00	17 359 446,76	19 142 243,24
Закупка товаров, работ и услуг для обеспечения государственных (муниципальных) нужд	200	751	0113	9999910030	200	7 375 608,00	1 929 145,50	5 446 462,50
Иные закупки товаров, работ и услуг для обеспечения государственных (муниципальных) нужд	200	751	0113	9999910030	240	7 375 608,00	1 929 145,50	5 446 462,50
Прочая закупка товаров, работ и услуг	200	751	0113	9999910030	244	7 375 608,00	1 929 145,50	5 446 462,50
Социальное обеспечение и иные выплаты населению	200	751	0113	9999910030	300	1 000,00	0,00	1 000,00
Социальные выплаты гражданам, кроме публичных нормативных социальных выплат	200	751	0113	9999910030	320	1 000,00	0,00	1 000,00
Пособия, компенсации и иные социальные выплаты гражданам, кроме публичных нормативных обязательств	200	751	0113	9999910030	321	1 000,00	0,00	1 000,00
Иные бюджетные ассигнования	200	751	0113	9999910030	800	105 000,00	0,00	105 000,00
Уплата налогов, сборов и иных платежей	200	751	0113	9999910030	850	105 000,00	0,00	105 000,00
Уплата прочих налогов, сборов	200	751	0113	9999910030	852	100 000,00	0,00	100 000,00
Уплата иных платежей	200	751	0113	9999910030	853	5 000,00	0,00	5 000,00
Мероприятия, проводимые Правительством Приморского края	200	751	0113	9999920440	000	5 413 400,00	1 121 103,67	4 292 296,33
Закупка товаров, работ и услуг для обеспечения государственных (муниципальных) нужд	200	751	0113	9999920440	200	5 413 400,00	1 121 103,67	4 292 296,33
Иные закупки товаров, работ и услуг для обеспечения государственных (муниципальных) нужд	200	751	0113	9999920440	240	5 413 400,00	1 121 103,67	4 292 296,33
Прочая закупка товаров, работ и услуг	200	751	0113	9999920440	244	5 413 400,00	1 121 103,67	4 292 296,33
Членский взнос участника "Межрегиональной ассоциации экономического взаимодействия субъектов Российской Федерации "Дальний Восток и Забайкалье"	200	751	0113	9999920460	000	1 893 570,00	946 785,00	946 785,00
Иные бюджетные ассигнования	200	751	0113	9999920460	800	1 893 570,00	946 785,00	946 785,00
Уплата налогов, сборов и иных платежей	200	751	0113	9999920460	850	1 893 570,00	946 785,00	946 785,00
Уплата иных платежей	200	751	0113	9999920460	853	1 893 570,00	946 785,00	946 785,00
Страхование государственных гражданских служащих Приморского края	200	751	0113	9999921790	000	1 587 970,00	0,00	1 587 970,00
Закупка товаров, работ и услуг для обеспечения государственных (муниципальных) нужд	200	751	0113	9999921790	200	1 587 970,00	0,00	1 587 970,00
Иные закупки товаров, работ и услуг для обеспечения государственных (муниципальных) нужд	200	751	0113	9999921790	240	1 587 970,00	0,00	1 587 970,00
Прочая закупка товаров, работ и услуг	200	751	0113	9999921790	244	1 587 970,00	0,00	1 587 970,00
Расходы, связанные с исполнением судебных актов и решений налоговых органов	200	751	0113	9999929050	000	60 000 000,00	30 324 753,50	29 675 246,50
Иные бюджетные ассигнования	200	751	0113	9999929050	800	60 000 000,00	30 324 753,50	29 675 246,50
Исполнение судебных актов	200	751	0113	9999929050	830	318 469,00	318 469,00	0,00
Исполнение судебных актов Российской Федерации и мировых соглашений по возмещению причиненного вреда	200	751	0113	9999929050	831	318 469,00	318 469,00	0,00
Уплата налогов, сборов и иных платежей	200	751	0113	9999929050	850	59 681 531,00	30 006 284,50	29 675 246,50
Уплата иных платежей	200	751	0113	9999929050	853	59 681 531,00	30 006 284,50	29 675 246,50
Расходы на обеспечение деятельности (оказание услуг, выполнение работ) краевых государственных учреждений	200	751	0113	9999970590	000	79 550 608,00	38 933 953,25	40 616 654,75
Расходы на выплаты персоналу в целях обеспечения выполнения функций государственными (муниципальными) органами, казенными учреждениями, органами управления государственными внебюджетными фондами	200	751	0113	9999970590	100	73 919 711,00	36 186 857,07	37 732 853,93
Расходы на выплаты персоналу казенных учреждений	200	751	0113	9999970590	110	73 919 711,00	36 186 857,07	37 732 853,93
Фонд оплаты труда учреждений	200	751	0113	9999970590	111	56 748 322,00	27 813 846,59	28 934 475,41
Иные выплаты персоналу учреждений, за исключением фонда оплаты труда	200	751	0113	9999970590	112	33 395,00	3 017,03	30 377,97
Взносы по обязательному социальному страхованию на выплаты по оплате труда работников и иные выплаты работникам учреждений	200	751	0113	9999970590	119	17 137 994,00	8 369 993,45	8 768 000,55
Закупка товаров, работ и услуг для обеспечения государственных (муниципальных) нужд	200	751	0113	9999970590	200	5 603 827,00	2 733 560,18	2 870 266,82
Иные закупки товаров, работ и услуг для обеспечения государственных (муниципальных) нужд	200	751	0113	9999970590	240	5 603 827,00	2 733 560,18	2 870 266,82
Прочая закупка товаров, работ и услуг	200	751	0113	9999970590	244	5 603 827,00	2 733 560,18	2 870 266,82
Иные бюджетные ассигнования	200	751	0113	9999970590	800	27 070,00	13 536,00	13 534,00
Уплата налогов, сборов и иных платежей	200	751	0113	9999970590	850	27 070,00	13 536,00	13 534,00
Уплата прочих налогов, сборов	200	751	0113	9999970590	852	3 514,00	1 758,00	1 756,00
Уплата иных платежей	200	751	0113	9999970590	853	23 556,00	11 778,00	11 778,00
ОБРАЗОВАНИЕ	200	751	0700	9900000000	000	2 182 950,82	0,00	2 182 950,82
Профессиональная подготовка, переподготовка и повышение квалификации	200	751	0705	9900000000	000	2 182 950,82	0,00	2 182 950,82
Мероприятия непрограммных направлений деятельности органов государственной власти	200	751	0705	9990000000	000	2 182 950,82	0,00	2 182 950,82
Непрограммные мероприятия	200	751	0705	9999900000	000	2 182 950,82	0,00	2 182 950,82
Мероприятия по подготовке управленческих кадров для организаций народного хозяйства Российской Федерации	200	751	0705	99999R0660	000	2 182 950,82	0,00	2 182 950,82

Закупка товаров, работ и услуг для обеспечения государственных (муниципальных) нужд	200	751	0705	99999R0660	200	2 182 950,82	0,00	2 182 950,82
Иные закупки товаров, работ и услуг для обеспечения государственных (муниципальных) нужд	200	751	0705	99999R0660	240	2 182 950,82	0,00	2 182 950,82
Прочая закупка товаров, работ и услуг	200	751	0705	99999R0660	244	2 182 950,82	0,00	2 182 950,82
СОЦИАЛЬНАЯ ПОЛИТИКА	200	751	1000	9900000000	000	7 842 758,00	137 930,00	7 704 828,00
Социальное обеспечение населения	200	751	1003	9900000000	000	7 842 758,00	137 930,00	7 704 828,00
Мероприятия непрограммных направлений деятельности органов государственной власти	200	751	1003	9990000000	000	7 842 758,00	137 930,00	7 704 828,00
Непрограммные мероприятия	200	751	1003	9999900000	000	7 842 758,00	137 930,00	7 704 828,00
Единовременные выплаты гражданам при награждении наградами Приморского края	200	751	1003	9999981390	000	7 842 758,00	137 930,00	7 704 828,00
Социальное обеспечение и иные выплаты населению	200	751	1003	9999981390	300	7 842 758,00	137 930,00	7 704 828,00
Иные выплаты населению	200	751	1003	9999981390	360	7 842 758,00	137 930,00	7 704 828,00
Министерство финансов Приморского края	200	752	0000	9900000000	000	1 156 795 773,26	64 358 398,37	1 092 437 374,89
ОБЩЕГОСУДАРСТВЕННЫЕ ВОПРОСЫ	200	752	0100	9900000000	000	541 795 773,26	9 358 398,37	532 437 374,89
Другие общегосударственные вопросы	200	752	0113	9900000000	000	541 795 773,26	9 358 398,37	532 437 374,89
Мероприятия непрограммных направлений деятельности органов государственной власти	200	752	0113	9990000000	000	541 795 773,26	9 358 398,37	532 437 374,89
Непрограммные мероприятия	200	752	0113	9999900000	000	541 795 773,26	9 358 398,37	532 437 374,89
Руководство и управление в сфере установленных функций органов государственной власти Приморского края	200	752	0113	9999910030	000	491 500 750,26	0,00	491 500 750,26
Иные бюджетные ассигнования	200	752	0113	9999910030	800	491 500 750,26	0,00	491 500 750,26
Резервные средства	200	752	0113	9999910030	870	491 500 750,26	0,00	491 500 750,26
Расходы, связанные с исполнением судебных актов и решений налоговых органов	200	752	0113	9999929050	000	50 295 023,00	9 358 398,37	40 936 624,63
Иные бюджетные ассигнования	200	752	0113	9999929050	800	50 295 023,00	9 358 398,37	40 936 624,63
Исполнение судебных актов	200	752	0113	9999929050	830	50 295 023,00	9 358 398,37	40 936 624,63
Исполнение судебных актов Российской Федерации и мировых соглашений по возмещению причиненного вреда	200	752	0113	9999929050	831	50 295 023,00	9 358 398,37	40 936 624,63
НАЦИОНАЛЬНАЯ ЭКОНОМИКА	200	752	0400	9900000000	000	560 000 000,00	0,00	560 000 000,00
Другие вопросы в области национальной экономики	200	752	0412	9900000000	000	560 000 000,00	0,00	560 000 000,00
Мероприятия непрограммных направлений деятельности органов государственной власти	200	752	0412	9990000000	000	560 000 000,00	0,00	560 000 000,00
Непрограммные мероприятия	200	752	0412	9999900000	000	560 000 000,00	0,00	560 000 000,00
Государственные гарантии Приморского края	200	752	0412	9999929070	000	300 000 000,00	0,00	300 000 000,00
Иные бюджетные ассигнования	200	752	0412	9999929070	800	300 000 000,00	0,00	300 000 000,00
Исполнение государственных (муниципальных) гарантий без права регрессного требования гаранта к принципалу или уступки гаранту прав требования бенефициара к принципалу	200	752	0412	9999929070	840	300 000 000,00	0,00	300 000 000,00
Исполнение государственных гарантий субъекта Российской Федерации	200	752	0412	9999929070	842	300 000 000,00	0,00	300 000 000,00
Расходы на обеспечение деятельности (оказание услуг, выполнение работ) краевых государственных учреждений	200	752	0412	9999970590	000	260 000 000,00	0,00	260 000 000,00
Иные бюджетные ассигнования	200	752	0412	9999970590	800	260 000 000,00	0,00	260 000 000,00
Резервные средства	200	752	0412	9999970590	870	260 000 000,00	0,00	260 000 000,00
МЕЖБЮДЖЕТНЫЕ ТРАНСФЕРТЫ ОБЩЕГО ХАРАКТЕРА БЮДЖЕТАМ БЮДЖЕТНОЙ СИСТЕМЫ РОССИЙСКОЙ ФЕДЕРАЦИИ	200	752	1400	9900000000	000	55 000 000,00	55 000 000,00	0,00
Иные дотации	200	752	1402	9900000000	000	55 000 000,00	55 000 000,00	0,00
Мероприятия непрограммных направлений деятельности органов государственной власти	200	752	1402	9990000000	000	55 000 000,00	55 000 000,00	0,00
Основное мероприятие "Оказание содействия в подготовке проведения общероссийского голосования, а также в информировании граждан Российской Федерации о такой подготовке	200	752	1402	999W900000	000	55 000 000,00	55 000 000,00	0,00
Дотации на поддержку мер по обеспечению сбалансированности бюджетов на реализацию мероприятий, связанных с обеспечением санитарно-эпидемиологической безопасности при подготовке к проведению общероссийского голосования по вопросу одобрения изменений в Конституцию Российской Федерации, за счет средств резервного фонда Правительства Российской Федерации	200	752	1402	999W958530	000	55 000 000,00	55 000 000,00	0,00
Межбюджетные трансферты	200	752	1402	999W958530	500	55 000 000,00	55 000 000,00	0,00
Дотации	200	752	1402	999W958530	510	55 000 000,00	55 000 000,00	0,00
Иные дотации	200	752	1402	999W958530	512	55 000 000,00	55 000 000,00	0,00
Законодательное Собрание Приморского края	200	753	0000	9900000000	000	608 736 166,05	254 638 446,42	354 097 719,63
ОБЩЕГОСУДАРСТВЕННЫЕ ВОПРОСЫ	200	753	0100	9900000000	000	566 736 166,05	243 168 018,52	323 568 147,53
Функционирование законодательных (представительных) органов государственной власти и представительных органов муниципальных образований	200	753	0103	9900000000	000	566 736 166,05	243 168 018,52	323 568 147,53
Мероприятия непрограммных направлений деятельности органов государственной власти	200	753	0103	9990000000	000	566 736 166,05	243 168 018,52	323 568 147,53
Непрограммные мероприятия	200	753	0103	9999900000	000	566 736 166,05	243 168 018,52	323 568 147,53
Руководство и управление в сфере установленных функций органов государственной власти Приморского края	200	753	0103	9999910030	000	461 742 152,00	187 993 001,03	273 749 150,97
Расходы на выплаты персоналу в целях обеспечения выполнения функций государственными (муниципальными) органами, казенными учреждениями, органами управления государственными внебюджетными фондами	200	753	0103	9999910030	100	367 347 840,00	164 883 286,69	202 464 553,31
Расходы на выплаты персоналу государственных (муниципальных) органов	200	753	0103	9999910030	120	367 347 840,00	164 883 286,69	202 464 553,31
Фонд оплаты труда государственных (муниципальных) органов	200	753	0103	9999910030	121	291 011 875,00	126 869 355,08	164 142 519,92
Иные выплаты персоналу государственных (муниципальных) органов, за исключением фонда оплаты труда	200	753	0103	9999910030	122	2 018 000,00	271 964,26	1 746 035,74
Взносы по обязательному социальному страхованию на выплаты денежного содержания и иные выплаты работникам государственных (муниципальных) органов	200	753	0103	9999910030	129	74 317 965,00	37 741 967,35	36 575 997,65
Закупка товаров, работ и услуг для обеспечения государственных (муниципальных) нужд	200	753	0103	9999910030	200	82 054 312,00	20 620 714,34	61 433 597,66
Иные закупки товаров, работ и услуг для обеспечения государственных (муниципальных) нужд	200	753	0103	9999910030	240	82 054 312,00	20 620 714,34	61 433 597,66
Прочая закупка товаров, работ и услуг	200	753	0103	9999910030	244	82 054 312,00	20 620 714,34	61 433 597,66
Социальное обеспечение и иные выплаты населению	200	753	0103	9999910030	300	11 740 000,00	2 259 000,00	9 481 000,00
Иные выплаты населению	200	753	0103	9999910030	360	11 740 000,00	2 259 000,00	9 481 000,00
Иные бюджетные ассигнования	200	753	0103	9999910030	800	600 000,00	230 000,00	370 000,00
Уплата налогов, сборов и иных платежей	200	753	0103	9999910030	850	600 000,00	230 000,00	370 000,00
Уплата прочих налогов, сборов	200	753	0103	9999910030	852	600 000,00	230 000,00	370 000,00
Председатель Законодательного Собрания Приморского края и его заместители	200	753	0103	9999910040	000	13 755 488,00	6 091 228,74	7 664 259,26
Расходы на выплаты персоналу в целях обеспечения выполнения функций государственными (муниципальными) органами, казенными учреждениями, органами управления государственными внебюджетными фондами	200	753	0103	9999910040	100	13 755 488,00	6 091 228,74	7 664 259,26
Расходы на выплаты персоналу государственных (муниципальных) органов	200	753	0103	9999910040	120	13 755 488,00	6 091 228,74	7 664 259,26
Фонд оплаты труда государственных (муниципальных) органов	200	753	0103	9999910040	121	11 004 390,00	4 966 182,09	6 038 207,91
Взносы по обязательному социальному страхованию на выплаты денежного содержания и иные выплаты работникам государственных (муниципальных) органов	200	753	0103	9999910040	129	2 751 098,00	1 125 046,65	1 626 051,35
Депутаты (члены) Законодательного Собрания Приморского края	200	753	0103	9999910050	000	87 629 623,00	46 684 191,70	40 945 431,30
Расходы на выплаты персоналу в целях обеспечения выполнения функций государственными (муниципальными) органами, казенными учреждениями, органами управления государственными внебюджетными фондами	200	753	0103	9999910050	100	87 629 623,00	46 684 191,70	40 945 431,30
Расходы на выплаты персоналу государственных (муниципальных) органов	200	753	0103	9999910050	120	87 629 623,00	46 684 191,70	40 945 431,30
Фонд оплаты труда государственных (муниципальных) органов	200	753	0103	9999910050	121	65 610 335,00	35 494 843,04	30 115 491,96
Иные выплаты персоналу государственных (муниципальных) органов, за исключением фонда оплаты труда	200	753	0103	9999910050	122	7 475 000,00	1 753 411,77	5 721 588,23
Иные выплаты, за исключением фонда оплаты труда государственных (муниципальных) органов, лицам, привлекаемым согласно законодательству для выполнения отдельных полномочий	200	753	0103	9999910050	123	3 504 000,00	375 465,91	3 128 534,09
Взносы по обязательному социальному страхованию на выплаты денежного содержания и иные выплаты работникам государственных (муниципальных) органов	200	753	0103	9999910050	129	11 040 288,00	9 060 470,98	1 979 817,02
Мероприятия по профессиональной переподготовке и повышению квалификации государственных служащих	200	753	0103	9999920020	000	798 000,00	67 200,00	730 800,00
Закупка товаров, работ и услуг для обеспечения государственных (муниципальных) нужд	200	753	0103	9999920020	200	798 000,00	67 200,00	730 800,00
Иные закупки товаров, работ и услуг для обеспечения государственных (муниципальных) нужд	200	753	0103	9999920020	240	798 000,00	67 200,00	730 800,00

Прочая закупка товаров, работ и услуг	200	753	0103	9999920020	244	798 000,00	67 200,00	730 800,00
Страхование государственных гражданских служащих Приморского края	200	753	0103	9999921790	000	478 506,00	0,00	478 506,00
Закупка товаров, работ и услуг для обеспечения государственных (муниципальных) нужд	200	753	0103	9999921790	200	478 506,00	0,00	478 506,00
Иные закупки товаров, работ и услуг для обеспечения государственных (муниципальных) нужд	200	753	0103	9999921790	240	478 506,00	0,00	478 506,00
Прочая закупка товаров, работ и услуг	200	753	0103	9999921790	244	478 506,00	0,00	478 506,00
Иные межбюджетные трансферты на обеспечение членов Совета Федерации и их помощников в субъектах Российской Федерации	200	753	0103	9999951420	000	2 332 397,05	2 332 397,05	0,00
Расходы на выплаты персоналу в целях обеспечения выполнения функций государственными (муниципальными) органами, казенными учреждениями, органами управления государственными внебюджетными фондами	200	753	0103	9999951420	100	2 332 397,05	2 332 397,05	0,00
Расходы на выплаты персоналу государственных (муниципальных) органов	200	753	0103	9999951420	120	2 332 397,05	2 332 397,05	0,00
Фонд оплаты труда государственных (муниципальных) органов	200	753	0103	9999951420	121	1 791 395,58	1 791 395,58	0,00
Взносы по обязательному социальному страхованию на выплаты денежного содержания и иные выплаты работникам государственных (муниципальных) органов	200	753	0103	9999951420	129	541 001,47	541 001,47	0,00
СРЕДСТВА МАССОВОЙ ИНФОРМАЦИИ	200	753	1200	9900000000	000	42 000 000,00	11 470 427,90	30 529 572,10
Телевидение и радиовещание	200	753	1201	9900000000	000	14 544 000,00	4 322 276,89	10 221 723,11
Мероприятия непрограммных направлений деятельности органов государственной власти	200	753	1201	9990000000	000	14 544 000,00	4 322 276,89	10 221 723,11
Непрограммные мероприятия	200	753	1201	9999900000	000	14 544 000,00	4 322 276,89	10 221 723,11
Информационное освещение деятельности органов государственной власти Приморского края в средствах массовой информации	200	753	1201	9999998770	000	14 544 000,00	4 322 276,89	10 221 723,11
Закупка товаров, работ и услуг для обеспечения государственных (муниципальных) нужд	200	753	1201	9999998770	200	14 544 000,00	4 322 276,89	10 221 723,11
Иные закупки товаров, работ и услуг для обеспечения государственных (муниципальных) нужд	200	753	1201	9999998770	240	14 544 000,00	4 322 276,89	10 221 723,11
Прочая закупка товаров, работ и услуг	200	753	1201	9999998770	244	14 544 000,00	4 322 276,89	10 221 723,11
Периодическая печать и издательства	200	753	1202	9900000000	000	27 456 000,00	7 148 151,01	20 307 848,99
Мероприятия непрограммных направлений деятельности органов государственной власти	200	753	1202	9990000000	000	27 456 000,00	7 148 151,01	20 307 848,99
Непрограммные мероприятия	200	753	1202	9999900000	000	27 456 000,00	7 148 151,01	20 307 848,99
Информационное освещение деятельности органов государственной власти Приморского края в средствах массовой информации	200	753	1202	9999998770	000	27 456 000,00	7 148 151,01	20 307 848,99
Закупка товаров, работ и услуг для обеспечения государственных (муниципальных) нужд	200	753	1202	9999998770	200	27 456 000,00	7 148 151,01	20 307 848,99
Иные закупки товаров, работ и услуг для обеспечения государственных (муниципальных) нужд	200	753	1202	9999998770	240	27 456 000,00	7 148 151,01	20 307 848,99
Прочая закупка товаров, работ и услуг	200	753	1202	9999998770	244	27 456 000,00	7 148 151,01	20 307 848,99
Министерство цифрового развития и связи Приморского края	200	755	0000	9900000000	000	3 224 980,00	2 924 980,00	300 000,00
НАЦИОНАЛЬНАЯ БЕЗОПАСНОСТЬ И ПРАВООХРАНИТЕЛЬНАЯ ДЕЯТЕЛЬНОСТЬ	200	755	0300	9900000000	000	3 224 980,00	2 924 980,00	300 000,00
Защита населения и территории от чрезвычайных ситуаций природного и техногенного характера, гражданская оборона	200	755	0309	9900000000	000	3 224 980,00	2 924 980,00	300 000,00
Мероприятия непрограммных направлений деятельности органов государственной власти	200	755	0309	9990000000	000	3 224 980,00	2 924 980,00	300 000,00
Непрограммные мероприятия	200	755	0309	9999900000	000	3 224 980,00	2 924 980,00	300 000,00
Резервный фонд Правительства Приморского края по ликвидации чрезвычайных ситуаций природного и техногенного характера	200	755	0309	9999923800	000	2 924 980,00	2 924 980,00	0,00
Закупка товаров, работ и услуг для обеспечения государственных (муниципальных) нужд	200	755	0309	9999923800	200	2 924 980,00	2 924 980,00	0,00
Иные закупки товаров, работ и услуг для обеспечения государственных (муниципальных) нужд	200	755	0309	9999923800	240	2 924 980,00	2 924 980,00	0,00
Прочая закупка товаров, работ и услуг	200	755	0309	9999923800	244	2 924 980,00	2 924 980,00	0,00
Резерв материальных ресурсов Приморского края для ликвидации чрезвычайных ситуаций природного и техногенного характера	200	755	0309	9999929030	000	300 000,00	0,00	300 000,00
Закупка товаров, работ и услуг для обеспечения государственных (муниципальных) нужд	200	755	0309	9999929030	200	300 000,00	0,00	300 000,00
Закупка товаров, работ и услуг в целях формирования государственного материального резерва	200	755	0309	9999929030	230	300 000,00	0,00	300 000,00
Закупка товаров, работ, услуг в целях обеспечения формирования государственного материального резерва, резервов материальных ресурсов	200	755	0309	9999929030	232	300 000,00	0,00	300 000,00
Уполномоченный по правам человека в Приморском крае	200	757	0000	9900000000	000	28 403 306,00	13 440 560,35	14 962 745,65
ОБЩЕГОСУДАРСТВЕННЫЕ ВОПРОСЫ	200	757	0100	9900000000	000	28 403 306,00	13 440 560,35	14 962 745,65
Другие общегосударственные вопросы	200	757	0113	9900000000	000	28 403 306,00	13 440 560,35	14 962 745,65
Мероприятия непрограммных направлений деятельности органов государственной власти	200	757	0113	9990000000	000	28 403 306,00	13 440 560,35	14 962 745,65
Непрограммные мероприятия	200	757	0113	9999900000	000	28 403 306,00	13 440 560,35	14 962 745,65
Руководство и управление в сфере установленных функций органов государственной власти Приморского края	200	757	0113	9999910030	000	24 268 748,00	11 445 791,35	12 822 956,65
Расходы на выплаты персоналу в целях обеспечения выполнения функций государственными (муниципальными) органами, казенными учреждениями, органами управления государственными внебюджетными фондами	200	757	0113	9999910030	100	20 181 238,00	9 570 000,86	10 611 237,14
Расходы на выплаты персоналу государственных (муниципальных) органов	200	757	0113	9999910030	120	20 181 238,00	9 570 000,86	10 611 237,14
Фонд оплаты труда государственных (муниципальных) органов	200	757	0113	9999910030	121	15 166 695,00	7 326 080,86	7 840 614,14
Иные выплаты персоналу государственных (муниципальных) органов, за исключением фонда оплаты труда	200	757	0113	9999910030	122	434 200,00	44 200,00	390 000,00
Взносы по обязательному социальному страхованию на выплаты денежного содержания и иные выплаты работникам государственных (муниципальных) органов	200	757	0113	9999910030	129	4 580 343,00	2 199 720,00	2 380 623,00
Закупка товаров, работ и услуг для обеспечения государственных (муниципальных) нужд	200	757	0113	9999910030	200	4 086 010,00	1 875 444,49	2 210 565,51
Иные закупки товаров, работ и услуг для обеспечения государственных (муниципальных) нужд	200	757	0113	9999910030	240	4 086 010,00	1 875 444,49	2 210 565,51
Прочая закупка товаров, работ и услуг	200	757	0113	9999910030	244	4 086 010,00	1 875 444,49	2 210 565,51
Иные бюджетные ассигнования	200	757	0113	9999910030	800	1 500,00	346,00	1 154,00
Уплата налогов, сборов и иных платежей	200	757	0113	9999910030	850	1 500,00	346,00	1 154,00
Уплата прочих налогов, сборов	200	757	0113	9999910030	852	1 500,00	346,00	1 154,00
Уполномоченный по правам человека в Приморском крае	200	757	0113	9999910060	000	4 104 858,00	1 994 769,00	2 110 089,00
Расходы на выплаты персоналу в целях обеспечения выполнения функций государственными (муниципальными) органами, казенными учреждениями, органами управления государственными внебюджетными фондами	200	757	0113	9999910060	100	4 104 858,00	1 994 769,00	2 110 089,00
Расходы на выплаты персоналу государственных (муниципальных) органов	200	757	0113	9999910060	120	4 104 858,00	1 994 769,00	2 110 089,00
Фонд оплаты труда государственных (муниципальных) органов	200	757	0113	9999910060	121	3 152 733,00	1 572 663,48	1 580 069,52
Взносы по обязательному социальному страхованию на выплаты денежного содержания и иные выплаты работникам государственных (муниципальных) органов	200	757	0113	9999910060	129	952 125,00	422 105,52	530 019,48
Страхование государственных гражданских служащих Приморского края	200	757	0113	9999921790	000	29 700,00	0,00	29 700,00
Закупка товаров, работ и услуг для обеспечения государственных (муниципальных) нужд	200	757	0113	9999921790	200	29 700,00	0,00	29 700,00
Иные закупки товаров, работ и услуг для обеспечения государственных (муниципальных) нужд	200	757	0113	9999921790	240	29 700,00	0,00	29 700,00
Прочая закупка товаров, работ и услуг	200	757	0113	9999921790	244	29 700,00	0,00	29 700,00
Министерство сельского хозяйства Приморского края	200	758	0000	9900000000	000	13 718 644,00	5 396 347,02	8 322 296,98
НАЦИОНАЛЬНАЯ БЕЗОПАСНОСТЬ И ПРАВООХРАНИТЕЛЬНАЯ ДЕЯТЕЛЬНОСТЬ	200	758	0300	9900000000	000	13 718 644,00	5 396 347,02	8 322 296,98
Защита населения и территории от чрезвычайных ситуаций природного и техногенного характера, гражданская оборона	200	758	0309	9900000000	000	13 718 644,00	5 396 347,02	8 322 296,98
Мероприятия непрограммных направлений деятельности органов государственной власти	200	758	0309	9990000000	000	13 718 644,00	5 396 347,02	8 322 296,98
Непрограммные мероприятия	200	758	0309	9999900000	000	13 718 644,00	5 396 347,02	8 322 296,98
Резервный фонд Правительства Приморского края по ликвидации чрезвычайных ситуаций природного и техногенного характера	200	758	0309	9999923800	000	2 500 000,00	1 553 758,27	946 241,73
Закупка товаров, работ и услуг для обеспечения государственных (муниципальных) нужд	200	758	0309	9999923800	200	2 500 000,00	1 553 758,27	946 241,73

Закупка товаров, работ и услуг в целях формирования государственного материального резерва	200	758	0309	9999923800	230	2 500 000,00	1 553 758,27	946 241,73
Закупка товаров, работ, услуг в целях обеспечения формирования государственного материального резерва, резервов материальных ресурсов	200	758	0309	9999923800	232	2 500 000,00	1 553 758,27	946 241,73
Резерв материальных ресурсов Приморского края для ликвидации чрезвычайных ситуаций природного и техногенного характера	200	758	0309	9999929030	000	11 218 644,00	3 842 588,75	7 376 055,25
Закупка товаров, работ и услуг для обеспечения государственных (муниципальных) нужд	200	758	0309	9999929030	200	11 218 644,00	3 842 588,75	7 376 055,25
Закупка товаров, работ и услуг в целях формирования государственного материального резерва	200	758	0309	9999929030	230	11 218 644,00	3 842 588,75	7 376 055,25
Закупка товаров, работ, услуг в целях обеспечения формирования государственного материального резерва, резервов материальных ресурсов	200	758	0309	9999929030	232	11 218 644,00	3 842 588,75	7 376 055,25
Министерство труда и социальной политики Приморского края	200	760	0000	9900000000	000	53 865 639,20	50 874 138,20	2 991 501,00
НАЦИОНАЛЬНАЯ БЕЗОПАСНОСТЬ И ПРАВООХРАНИТЕЛЬНАЯ ДЕЯТЕЛЬНОСТЬ	200	760	0300	9900000000	000	9 472 000,00	6 481 639,00	2 990 361,00
Защита населения и территории от чрезвычайных ситуаций природного и техногенного характера, гражданская оборона	200	760	0309	9900000000	000	9 472 000,00	6 481 639,00	2 990 361,00
Мероприятия непрограммных направлений деятельности органов государственной власти	200	760	0309	9990000000	000	9 472 000,00	6 481 639,00	2 990 361,00
Непрограммные мероприятия	200	760	0309	9999900000	000	9 472 000,00	6 481 639,00	2 990 361,00
Резервный фонд Правительства Приморского края по ликвидации чрезвычайных ситуаций природного и техногенного характера	200	760	0309	9999923800	000	8 005 000,00	6 481 639,00	1 523 361,00
Закупка товаров, работ и услуг для обеспечения государственных (муниципальных) нужд	200	760	0309	9999923800	200	8 005 000,00	6 481 639,00	1 523 361,00
Закупка товаров, работ и услуг в целях формирования государственного материального резерва	200	760	0309	9999923800	230	1 970 374,00	469 654,00	1 500 720,00
Закупка товаров, работ, услуг в целях обеспечения формирования государственного материального резерва, резервов материальных ресурсов	200	760	0309	9999923800	232	1 970 374,00	469 654,00	1 500 720,00
Иные закупки товаров, работ и услуг для обеспечения государственных (муниципальных) нужд	200	760	0309	9999923800	240	6 034 626,00	6 011 985,00	22 641,00
Прочая закупка товаров, работ и услуг	200	760	0309	9999923800	244	6 034 626,00	6 011 985,00	22 641,00
Резерв материальных ресурсов Приморского края для ликвидации чрезвычайных ситуаций природного и техногенного характера	200	760	0309	9999929030	000	1 467 000,00	0,00	1 467 000,00
Закупка товаров, работ и услуг для обеспечения государственных (муниципальных) нужд	200	760	0309	9999929030	200	267 000,00	0,00	267 000,00
Закупка товаров, работ и услуг в целях формирования государственного материального резерва	200	760	0309	9999929030	230	267 000,00	0,00	267 000,00
Закупка товаров, работ, услуг в целях обеспечения формирования государственного материального резерва, резервов материальных ресурсов	200	760	0309	9999929030	232	267 000,00	0,00	267 000,00
Предоставление субсидий бюджетным, автономным учреждениям и иным некоммерческим организациям	200	760	0309	9999929030	600	1 200 000,00	0,00	1 200 000,00
Субсидии автономным учреждениям	200	760	0309	9999929030	620	1 200 000,00	0,00	1 200 000,00
Субсидии автономным учреждениям на иные цели	200	760	0309	9999929030	622	1 200 000,00	0,00	1 200 000,00
СОЦИАЛЬНАЯ ПОЛИТИКА	200	760	1000	9900000000	000	44 393 639,20	44 392 499,20	1 140,00
Социальное обслуживание населения	200	760	1002	9900000000	000	42 642 704,20	42 642 704,20	0,00
Мероприятия непрограммных направлений деятельности органов государственной власти	200	760	1002	9990000000	000	42 642 704,20	42 642 704,20	0,00
Непрограммные мероприятия	200	760	1002	9999900000	000	42 642 704,20	42 642 704,20	0,00
Резервный фонд Правительства Приморского края по ликвидации чрезвычайных ситуаций природного и техногенного характера	200	760	1002	9999923800	000	42 642 704,20	42 642 704,20	0,00
Предоставление субсидий бюджетным, автономным учреждениям и иным некоммерческим организациям	200	760	1002	9999923800	600	42 642 704,20	42 642 704,20	0,00
Субсидии бюджетным учреждениям	200	760	1002	9999923800	610	36 254 984,20	36 254 984,20	0,00
Субсидии бюджетным учреждениям на иные цели	200	760	1002	9999923800	612	36 254 984,20	36 254 984,20	0,00
Субсидии автономным учреждениям	200	760	1002	9999923800	620	6 387 720,00	6 387 720,00	0,00
Субсидии автономным учреждениям на иные цели	200	760	1002	9999923800	622	6 387 720,00	6 387 720,00	0,00
Социальное обеспечение населения	200	760	1003	9900000000	000	1 750 935,00	1 749 795,00	1 140,00
Мероприятия непрограммных направлений деятельности органов государственной власти	200	760	1003	9990000000	000	1 750 935,00	1 749 795,00	1 140,00
Непрограммные мероприятия	200	760	1003	9999900000	000	1 750 935,00	1 749 795,00	1 140,00
Резервный фонд Правительства Приморского края по ликвидации чрезвычайных ситуаций природного и техногенного характера	200	760	1003	9999923800	000	11 800,00	10 660,00	1 140,00
Закупка товаров, работ и услуг для обеспечения государственных (муниципальных) нужд	200	760	1003	9999923800	200	11 800,00	10 660,00	1 140,00
Иные закупки товаров, работ и услуг для обеспечения государственных (муниципальных) нужд	200	760	1003	9999923800	240	11 800,00	10 660,00	1 140,00
Прочая закупка товаров, работ и услуг	200	760	1003	9999923800	244	11 800,00	10 660,00	1 140,00
Резервный фонд Правительства Приморского края	200	760	1003	9999929010	000	1 739 135,00	1 739 135,00	0,00
Закупка товаров, работ и услуг для обеспечения государственных (муниципальных) нужд	200	760	1003	9999929010	200	750,00	750,00	0,00
Иные закупки товаров, работ и услуг для обеспечения государственных (муниципальных) нужд	200	760	1003	9999929010	240	750,00	750,00	0,00
Прочая закупка товаров, работ и услуг	200	760	1003	9999929010	244	750,00	750,00	0,00
Социальное обеспечение и иные выплаты населению	200	760	1003	9999929010	300	1 738 385,00	1 738 385,00	0,00
Социальные выплаты гражданам, кроме публичных нормативных социальных выплат	200	760	1003	9999929010	320	1 738 385,00	1 738 385,00	0,00
Пособия, компенсации и иные социальные выплаты гражданам, кроме публичных нормативных обязательств	200	760	1003	9999929010	321	1 738 385,00	1 738 385,00	0,00
Министерство здравоохранения Приморского края	200	761	0000	9900000000	000	933 308 846,35	918 878 424,02	14 430 422,33
НАЦИОНАЛЬНАЯ БЕЗОПАСНОСТЬ И ПРАВООХРАНИТЕЛЬНАЯ ДЕЯТЕЛЬНОСТЬ	200	761	0300	9900000000	000	1 103 620,00	661 437,00	442 183,00
Защита населения и территории от чрезвычайных ситуаций природного и техногенного характера, гражданская оборона	200	761	0309	9900000000	000	1 103 620,00	661 437,00	442 183,00
Мероприятия непрограммных направлений деятельности органов государственной власти	200	761	0309	9990000000	000	1 103 620,00	661 437,00	442 183,00
Непрограммные мероприятия	200	761	0309	9999900000	000	1 103 620,00	661 437,00	442 183,00
Резерв материальных ресурсов Приморского края для ликвидации чрезвычайных ситуаций природного и техногенного характера	200	761	0309	9999929030	000	1 103 620,00	661 437,00	442 183,00
Закупка товаров, работ и услуг для обеспечения государственных (муниципальных) нужд	200	761	0309	9999929030	200	1 103 620,00	661 437,00	442 183,00
Закупка товаров, работ и услуг в целях формирования государственного материального резерва	200	761	0309	9999929030	230	1 103 620,00	661 437,00	442 183,00
Закупка товаров, работ, услуг в целях обеспечения формирования государственного материального резерва, резервов материальных ресурсов	200	761	0309	9999929030	232	1 103 620,00	661 437,00	442 183,00
ЗДРАВООХРАНЕНИЕ	200	761	0900	9900000000	000	932 205 226,35	918 216 987,02	13 988 239,33
Стационарная медицинская помощь	200	761	0901	9900000000	000	153 658 370,75	153 658 370,75	0,00
Мероприятия непрограммных направлений деятельности органов государственной власти	200	761	0901	9990000000	000	153 658 370,75	153 658 370,75	0,00
Непрограммные мероприятия	200	761	0901	9999900000	000	153 658 370,75	153 658 370,75	0,00
Резервный фонд Правительства Приморского края по ликвидации чрезвычайных ситуаций природного и техногенного характера	200	761	0901	9999923800	000	153 344 462,00	153 344 462,00	0,00
Закупка товаров, работ и услуг для обеспечения государственных (муниципальных) нужд	200	761	0901	9999923800	200	147 000 000,00	147 000 000,00	0,00
Иные закупки товаров, работ и услуг для обеспечения государственных (муниципальных) нужд	200	761	0901	9999923800	240	147 000 000,00	147 000 000,00	0,00
Прочая закупка товаров, работ и услуг	200	761	0901	9999923800	244	147 000 000,00	147 000 000,00	0,00
Предоставление субсидий бюджетным, автономным учреждениям и иным некоммерческим организациям	200	761	0901	9999923800	600	6 344 462,00	6 344 462,00	0,00
Субсидии бюджетным учреждениям	200	761	0901	9999923800	610	6 344 462,00	6 344 462,00	0,00
Субсидии бюджетным учреждениям на иные цели	200	761	0901	9999923800	612	6 344 462,00	6 344 462,00	0,00
Расходы, связанные с исполнением судебных актов и решений налоговых органов	200	761	0901	9999929050	000	313 908,75	313 908,75	0,00
Закупка товаров, работ и услуг для обеспечения государственных (муниципальных) нужд	200	761	0901	9999929050	200	281 200,00	281 200,00	0,00
Иные закупки товаров, работ и услуг для обеспечения государственных (муниципальных) нужд	200	761	0901	9999929050	240	281 200,00	281 200,00	0,00
Прочая закупка товаров, работ и услуг	200	761	0901	9999929050	244	281 200,00	281 200,00	0,00
Иные бюджетные ассигнования	200	761	0901	9999929050	800	32 708,75	32 708,75	0,00
Исполнение судебных актов	200	761	0901	9999929050	830	32 708,75	32 708,75	0,00
Исполнение судебных актов Российской Федерации и мировых соглашений по возмещению причиненного вреда	200	761	0901	9999929050	831	32 708,75	32 708,75	0,00
Амбулаторная помощь	200	761	0902	9900000000	000	39 999 228,00	39 999 228,00	0,00

Мероприятия непрограммных направлений деятельности органов государственной власти	200	761	0902	9990000000	000	39 999 228,00	39 999 228,00	0,00
Непрограммные мероприятия	200	761	0902	9999900000	000	39 999 228,00	39 999 228,00	0,00
Резервный фонд Правительства Приморского края по ликвидации чрезвычайных ситуаций природного и техногенного характера	200	761	0902	9999923800	000	39 999 228,00	39 999 228,00	0,00
Закупка товаров, работ и услуг для обеспечения государственных (муниципальных) нужд	200	761	0902	9999923800	200	39 999 228,00	39 999 228,00	0,00
Иные закупки товаров, работ и услуг для обеспечения государственных (муниципальных) нужд	200	761	0902	9999923800	240	39 999 228,00	39 999 228,00	0,00
Прочая закупка товаров, работ и услуг	200	761	0902	9999923800	244	39 999 228,00	39 999 228,00	0,00
Другие вопросы в области здравоохранения	200	761	0909	9900000000	000	738 547 627,60	724 559 388,27	13 988 239,33
Мероприятия непрограммных направлений деятельности органов государственной власти	200	761	0909	9990000000	000	738 547 627,60	724 559 388,27	13 988 239,33
Непрограммные мероприятия	200	761	0909	9999900000	000	738 547 627,60	724 559 388,27	13 988 239,33
Резервный фонд Правительства Приморского края по ликвидации чрезвычайных ситуаций природного и техногенного характера	200	761	0909	9999923800	000	738 530 327,60	724 542 088,27	13 988 239,33
Расходы на выплаты персоналу в целях обеспечения выполнения функций государственными (муниципальными) органами, казенными учреждениями, органами управления государственными внебюджетными фондами	200	761	0909	9999923800	100	199 889,00	127 152,87	72 736,13
Расходы на выплаты персоналу казенных учреждений	200	761	0909	9999923800	110	199 889,00	127 152,87	72 736,13
Фонд оплаты труда учреждений	200	761	0909	9999923800	111	153 524,90	97 659,65	55 865,25
Взносы по обязательному социальному страхованию на выплаты по оплате труда работников и иные выплаты работникам учреждений	200	761	0909	9999923800	119	46 364,10	29 493,22	16 870,88
Закупка товаров, работ и услуг для обеспечения государственных (муниципальных) нужд	200	761	0909	9999923800	200	110 668 259,20	98 606 805,00	12 061 454,20
Иные закупки товаров, работ и услуг для обеспечения государственных (муниципальных) нужд	200	761	0909	9999923800	240	110 668 259,20	98 606 805,00	12 061 454,20
Прочая закупка товаров, работ и услуг	200	761	0909	9999923800	244	110 668 259,20	98 606 805,00	12 061 454,20
Предоставление субсидий бюджетным, автономным учреждениям и иным некоммерческим организациям	200	761	0909	9999923800	600	627 662 179,40	625 808 130,40	1 854 049,00
Субсидии бюджетным учреждениям	200	761	0909	9999923800	610	603 844 108,40	601 990 059,40	1 854 049,00
Субсидии бюджетным учреждениям на иные цели	200	761	0909	9999923800	612	603 844 108,40	601 990 059,40	1 854 049,00
Субсидии автономным учреждениям	200	761	0909	9999923800	620	23 818 071,00	23 818 071,00	0,00
Субсидии автономным учреждениям на иные цели	200	761	0909	9999923800	622	23 818 071,00	23 818 071,00	0,00
Расходы, связанные с исполнением судебных актов и решений налоговых органов	200	761	0909	9999929050	000	17 300,00	17 300,00	0,00
Иные бюджетные ассигнования	200	761	0909	9999929050	800	17 300,00	17 300,00	0,00
Исполнение судебных актов	200	761	0909	9999929050	830	17 300,00	17 300,00	0,00
Исполнение судебных актов Российской Федерации и мировых соглашений по возмещению причиненного вреда	200	761	0909	9999929050	831	17 300,00	17 300,00	0,00
Контрольно-счетная палата Приморского края	200	762	0000	9900000000	000	74 202 682,00	30 164 667,02	44 038 014,98
ОБЩЕГОСУДАРСТВЕННЫЕ ВОПРОСЫ	200	762	0100	9900000000	000	74 202 682,00	30 164 667,02	44 038 014,98
Обеспечение деятельности финансовых, налоговых и таможенных органов и органов финансового (финансово-бюджетного) надзора	200	762	0106	9900000000	000	74 202 682,00	30 164 667,02	44 038 014,98
Мероприятия непрограммных направлений деятельности органов государственной власти	200	762	0106	9990000000	000	74 202 682,00	30 164 667,02	44 038 014,98
Непрограммные мероприятия	200	762	0106	9999900000	000	74 202 682,00	30 164 667,02	44 038 014,98
Руководство и управление в сфере установленных функций органов государственной власти Приморского края	200	762	0106	9999910030	000	51 562 384,00	18 257 356,88	33 305 027,12
Расходы на выплаты персоналу в целях обеспечения выполнения функций государственными (муниципальными) органами, казенными учреждениями, органами управления государственными внебюджетными фондами	200	762	0106	9999910030	100	43 336 214,00	14 699 949,80	28 636 264,20
Расходы на выплаты персоналу государственных (муниципальных) органов	200	762	0106	9999910030	120	43 336 214,00	14 699 949,80	28 636 264,20
Фонд оплаты труда государственных (муниципальных) органов	200	762	0106	9999910030	121	31 813 528,00	10 831 530,78	20 981 997,22
Иные выплаты персоналу государственных (муниципальных) органов, за исключением фонда оплаты труда	200	762	0106	9999910030	122	1 915 000,00	610 046,50	1 304 953,50
Взносы по обязательному социальному страхованию на выплаты денежного содержания и иные выплаты работникам государственных (муниципальных) органов	200	762	0106	9999910030	129	9 607 686,00	3 258 372,52	6 349 313,48
Закупка товаров, работ и услуг для обеспечения государственных (муниципальных) нужд	200	762	0106	9999910030	200	8 199 062,00	3 543 854,08	4 655 207,92
Иные закупки товаров, работ и услуг для обеспечения государственных (муниципальных) нужд	200	762	0106	9999910030	240	8 199 062,00	3 543 854,08	4 655 207,92
Прочая закупка товаров, работ и услуг	200	762	0106	9999910030	244	8 199 062,00	3 543 854,08	4 655 207,92
Иные бюджетные ассигнования	200	762	0106	9999910030	800	27 108,00	13 553,00	13 555,00
Уплата налогов, сборов и иных платежей	200	762	0106	9999910030	850	27 108,00	13 553,00	13 555,00
Уплата прочих налогов, сборов	200	762	0106	9999910030	852	27 108,00	13 553,00	13 555,00
Председатель Контрольно-счетной палаты Приморского края и его заместитель, аудиторы Контрольно-счетной палаты Приморского края	200	762	0106	9999910080	000	22 550 298,00	11 833 340,14	10 716 957,86
Расходы на выплаты персоналу в целях обеспечения выполнения функций государственными (муниципальными) органами, казенными учреждениями, органами управления государственными внебюджетными фондами	200	762	0106	9999910080	100	22 550 298,00	11 833 340,14	10 716 957,86
Расходы на выплаты персоналу государственных (муниципальных) органов	200	762	0106	9999910080	120	22 550 298,00	11 833 340,14	10 716 957,86
Фонд оплаты труда государственных (муниципальных) органов	200	762	0106	9999910080	121	17 319 737,00	9 387 354,06	7 932 382,94
Взносы по обязательному социальному страхованию на выплаты денежного содержания и иные выплаты работникам государственных (муниципальных) органов	200	762	0106	9999910080	129	5 230 561,00	2 445 986,08	2 784 574,92
Страхование государственных гражданских служащих Приморского края	200	762	0106	9999921790	000	90 000,00	73 970,00	16 030,00
Закупка товаров, работ и услуг для обеспечения государственных (муниципальных) нужд	200	762	0106	9999921790	200	90 000,00	73 970,00	16 030,00
Иные закупки товаров, работ и услуг для обеспечения государственных (муниципальных) нужд	200	762	0106	9999921790	240	90 000,00	73 970,00	16 030,00
Прочая закупка товаров, работ и услуг	200	762	0106	9999921790	244	90 000,00	73 970,00	16 030,00
Департамент записи актов гражданского состояния Приморского края	200	766	0000	9900000000	000	218 121 500,00	86 319 904,84	131 801 595,16
ОБЩЕГОСУДАРСТВЕННЫЕ ВОПРОСЫ	200	766	0100	9900000000	000	218 121 500,00	86 319 904,84	131 801 595,16
Другие общегосударственные вопросы	200	766	0113	9900000000	000	218 121 500,00	86 319 904,84	131 801 595,16
Мероприятия непрограммных направлений деятельности органов государственной власти	200	766	0113	9990000000	000	218 121 500,00	86 319 904,84	131 801 595,16
Непрограммные мероприятия	200	766	0113	9999900000	000	218 121 500,00	86 319 904,84	131 801 595,16
Осуществление переданных полномочий Российской Федерации на государственную регистрацию актов гражданского состояния	200	766	0113	9999959300	000	193 663 000,00	86 319 904,84	107 343 095,16
Расходы на выплаты персоналу в целях обеспечения выполнения функций государственными (муниципальными) органами, казенными учреждениями, органами управления государственными внебюджетными фондами	200	766	0113	9999959300	100	23 421 652,00	13 510 045,61	9 911 606,39
Расходы на выплаты персоналу государственных (муниципальных) органов	200	766	0113	9999959300	120	23 421 652,00	13 510 045,61	9 911 606,39
Фонд оплаты труда государственных (муниципальных) органов	200	766	0113	9999959300	121	18 193 450,00	10 409 878,54	7 783 571,46
Иные выплаты персоналу государственных (муниципальных) органов, за исключением фонда оплаты труда	200	766	0113	9999959300	122	27 380,00	829,66	26 550,34
Взносы по обязательному социальному страхованию на выплаты денежного содержания и иные выплаты работникам государственных (муниципальных) органов	200	766	0113	9999959300	129	5 200 822,00	3 099 337,41	2 101 484,59
Закупка товаров, работ и услуг для обеспечения государственных (муниципальных) нужд	200	766	0113	9999959300	200	7 789 248,00	2 415 555,29	5 373 692,71
Иные закупки товаров, работ и услуг для обеспечения государственных (муниципальных) нужд	200	766	0113	9999959300	240	7 789 248,00	2 415 555,29	5 373 692,71
Прочая закупка товаров, работ и услуг	200	766	0113	9999959300	244	7 789 248,00	2 415 555,29	5 373 692,71
Социальное обеспечение и иные выплаты населению	200	766	0113	9999959300	300	1 000,00	0,00	1 000,00
Социальные выплаты гражданам, кроме публичных нормативных социальных выплат	200	766	0113	9999959300	320	1 000,00	0,00	1 000,00
Пособия, компенсации и иные социальные выплаты гражданам, кроме публичных нормативных обязательств	200	766	0113	9999959300	321	1 000,00	0,00	1 000,00
Межбюджетные трансферты	200	766	0113	9999959300	500	162 451 100,00	70 394 303,94	92 056 796,06
Субвенции	200	766	0113	9999959300	530	162 451 100,00	70 394 303,94	92 056 796,06
Осуществление переданных полномочий Российской Федерации на государственную регистрацию актов гражданского состояния за счет средств резервного фонда Правительства Российской Федерации	200	766	0113	999995930F	000	24 458 500,00	0,00	24 458 500,00

Расходы на выплаты персоналу в целях обеспечения выполнения функций государственными (муниципальными) органами, казенными учреждениями, органами управления государственными внебюджетными фондами	200	766	0113	999995930F	100	3 287 300,00	0,00	3 287 300,00
Расходы на выплаты персоналу государственных (муниципальных) органов	200	766	0113	999995930F	120	3 287 300,00	0,00	3 287 300,00
Фонд оплаты труда государственных (муниципальных) органов	200	766	0113	999995930F	121	2 524 800,00	0,00	2 524 800,00
Взносы по обязательному социальному страхованию на выплаты денежного содержания и иные выплаты работникам государственных (муниципальных) органов	200	766	0113	999995930F	129	762 500,00	0,00	762 500,00
Межбюджетные трансферты	200	766	0113	999995930F	500	21 171 200,00	0,00	21 171 200,00
Субвенции	200	766	0113	999995930F	530	21 171 200,00	0,00	21 171 200,00
Избирательная комиссия Приморского края	200	767	0000	9900000000	000	276 046 268,00	111 534 987,66	164 511 280,34
ОБЩЕГОСУДАРСТВЕННЫЕ ВОПРОСЫ	200	767	0100	9900000000	000	276 046 268,00	111 534 987,66	164 511 280,34
Обеспечение проведения выборов и референдумов	200	767	0107	9900000000	000	276 046 268,00	111 534 987,66	164 511 280,34
Мероприятия непрограммных направлений деятельности органов государственной власти	200	767	0107	9990000000	000	276 046 268,00	111 534 987,66	164 511 280,34
Непрограммные мероприятия	200	767	0107	9999900000	000	276 046 268,00	111 534 987,66	164 511 280,34
Руководство и управление в сфере установленных функций органов государственной власти Приморского края	200	767	0107	9999910030	000	57 552 054,00	24 591 247,18	32 960 806,82
Расходы на выплаты персоналу в целях обеспечения выполнения функций государственными (муниципальными) органами, казенными учреждениями, органами управления государственными внебюджетными фондами	200	767	0107	9999910030	100	50 057 738,00	22 337 380,57	27 720 357,43
Расходы на выплаты персоналу государственных (муниципальных) органов	200	767	0107	9999910030	120	50 057 738,00	22 337 380,57	27 720 357,43
Фонд оплаты труда государственных (муниципальных) органов	200	767	0107	9999910030	121	36 053 266,00	16 525 894,63	19 527 371,37
Иные выплаты персоналу государственных (муниципальных) органов, за исключением фонда оплаты труда	200	767	0107	9999910030	122	3 116 400,00	867 174,00	2 249 226,00
Взносы по обязательному социальному страхованию на выплаты денежного содержания и иные выплаты работникам государственных (муниципальных) органов	200	767	0107	9999910030	129	10 888 072,00	4 944 311,94	5 943 760,06
Закупка товаров, работ и услуг для обеспечения государственных (муниципальных) нужд	200	767	0107	9999910030	200	7 494 316,00	2 253 866,61	5 240 449,39
Иные закупки товаров, работ и услуг для обеспечения государственных (муниципальных) нужд	200	767	0107	9999910030	240	7 494 316,00	2 253 866,61	5 240 449,39
Прочая закупка товаров, работ и услуг	200	767	0107	9999910030	244	7 494 316,00	2 253 866,61	5 240 449,39
Члены Избирательной комиссии Приморского края	200	767	0107	9999910090	000	53 379 265,00	24 325 259,58	29 054 005,42
Расходы на выплаты персоналу в целях обеспечения выполнения функций государственными (муниципальными) органами, казенными учреждениями, органами управления государственными внебюджетными фондами	200	767	0107	9999910090	100	53 379 265,00	24 325 259,58	29 054 005,42
Расходы на выплаты персоналу государственных (муниципальных) органов	200	767	0107	9999910090	120	53 379 265,00	24 325 259,58	29 054 005,42
Фонд оплаты труда государственных (муниципальных) органов	200	767	0107	9999910090	121	40 997 905,00	19 121 720,68	21 876 184,32
Взносы по обязательному социальному страхованию на выплаты денежного содержания и иные выплаты работникам государственных (муниципальных) органов	200	767	0107	9999910090	129	12 381 360,00	5 203 538,90	7 177 821,10
Председатели территориальных избирательных комиссий	200	767	0107	9999910100	000	78 206 875,00	36 772 204,32	41 434 670,68
Расходы на выплаты персоналу в целях обеспечения выполнения функций государственными (муниципальными) органами, казенными учреждениями, органами управления государственными внебюджетными фондами	200	767	0107	9999910100	100	78 206 875,00	36 772 204,32	41 434 670,68
Расходы на выплаты персоналу государственных (муниципальных) органов	200	767	0107	9999910100	120	78 206 875,00	36 772 204,32	41 434 670,68
Фонд оплаты труда государственных (муниципальных) органов	200	767	0107	9999910100	121	60 066 735,00	28 283 405,48	31 783 329,52
Взносы по обязательному социальному страхованию на выплаты денежного содержания и иные выплаты работникам государственных (муниципальных) органов	200	767	0107	9999910100	129	18 140 140,00	8 488 798,84	9 651 341,16
Аппараты территориальных избирательных комиссий	200	767	0107	9999910110	000	38 152 136,00	16 053 362,77	22 098 773,23
Расходы на выплаты персоналу в целях обеспечения выполнения функций государственными (муниципальными) органами, казенными учреждениями, органами управления государственными внебюджетными фондами	200	767	0107	9999910110	100	33 789 736,00	14 385 531,80	19 404 204,20
Расходы на выплаты персоналу государственных (муниципальных) органов	200	767	0107	9999910110	120	33 789 736,00	14 385 531,80	19 404 204,20
Фонд оплаты труда государственных (муниципальных) органов	200	767	0107	9999910110	121	25 197 971,00	11 052 391,22	14 145 579,78
Иные выплаты персоналу государственных (муниципальных) органов, за исключением фонда оплаты труда	200	767	0107	9999910110	122	982 000,00	5 250,00	976 750,00
Взносы по обязательному социальному страхованию на выплаты денежного содержания и иные выплаты работникам государственных (муниципальных) органов	200	767	0107	9999910110	129	7 609 765,00	3 327 890,58	4 281 874,42
Закупка товаров, работ и услуг для обеспечения государственных (муниципальных) нужд	200	767	0107	9999910110	200	4 362 400,00	1 667 830,97	2 694 569,03
Иные закупки товаров, работ и услуг для обеспечения государственных (муниципальных) нужд	200	767	0107	9999910110	240	4 362 400,00	1 667 830,97	2 694 569,03
Прочая закупка товаров, работ и услуг	200	767	0107	9999910110	244	4 362 400,00	1 667 830,97	2 694 569,03
Проведение выборов в органы местного самоуправления и местного референдума, финансирование которых предусматривается федеральными законами за счет средств бюджета субъекта Российской Федерации	200	767	0107	9999920420	000	25 086 938,00	9 689 310,94	15 397 627,06
Иные бюджетные ассигнования	200	767	0107	9999920420	800	25 086 938,00	9 689 310,94	15 397 627,06
Специальные расходы	200	767	0107	9999920420	880	25 086 938,00	9 689 310,94	15 397 627,06
Проведение выборов в Законодательное Собрание Приморского края	200	767	0107	9999920430	000	23 064 200,00	0,00	23 064 200,00
Иные бюджетные ассигнования	200	767	0107	9999920430	800	23 064 200,00	0,00	23 064 200,00
Специальные расходы	200	767	0107	9999920430	880	23 064 200,00	0,00	23 064 200,00
Использование и эксплуатация средств автоматизации, повышение правовой культуры избирателей и организаторов выборов	200	767	0107	9999921160	000	494 800,00	0,00	494 800,00
Закупка товаров, работ и услуг для обеспечения государственных (муниципальных) нужд	200	767	0107	9999921160	200	494 800,00	0,00	494 800,00
Иные закупки товаров, работ и услуг для обеспечения государственных (муниципальных) нужд	200	767	0107	9999921160	240	494 800,00	0,00	494 800,00
Прочая закупка товаров, работ и услуг	200	767	0107	9999921160	244	494 800,00	0,00	494 800,00
Страхование государственных гражданских служащих Приморского края	200	767	0107	9999921790	000	110 000,00	103 602,87	6 397,13
Закупка товаров, работ и услуг для обеспечения государственных (муниципальных) нужд	200	767	0107	9999921790	200	110 000,00	103 602,87	6 397,13
Иные закупки товаров, работ и услуг для обеспечения государственных (муниципальных) нужд	200	767	0107	9999921790	240	110 000,00	103 602,87	6 397,13
Прочая закупка товаров, работ и услуг	200	767	0107	9999921790	244	110 000,00	103 602,87	6 397,13
Министерство жилищно-коммунального хозяйства Приморского края	200	768	0000	9900000000	000	500 000,00	75 000,00	425 000,00
НАЦИОНАЛЬНАЯ БЕЗОПАСНОСТЬ И ПРАВООХРАНИТЕЛЬНАЯ ДЕЯТЕЛЬНОСТЬ	200	768	0300	9900000000	000	500 000,00	75 000,00	425 000,00
Защита населения и территории от чрезвычайных ситуаций природного и техногенного характера, гражданская оборона	200	768	0309	9900000000	000	500 000,00	75 000,00	425 000,00
Мероприятия непрограммных направлений деятельности органов государственной власти	200	768	0309	9990000000	000	500 000,00	75 000,00	425 000,00
Непрограммные мероприятия	200	768	0309	9999900000	000	500 000,00	75 000,00	425 000,00
Резерв материальных ресурсов Приморского края для ликвидации чрезвычайных ситуаций природного и техногенного характера	200	768	0309	9999929030	000	500 000,00	75 000,00	425 000,00
Закупка товаров, работ и услуг для обеспечения государственных (муниципальных) нужд	200	768	0309	9999929030	200	500 000,00	75 000,00	425 000,00
Закупка товаров, работ и услуг в целях формирования государственного материального резерва	200	768	0309	9999929030	230	500 000,00	75 000,00	425 000,00
Закупка товаров, работ, услуг в целях обеспечения формирования государственного материального резерва, резервов материальных ресурсов	200	768	0309	9999929030	232	500 000,00	75 000,00	425 000,00
Министерство по делам гражданской обороны, защиты от чрезвычайных ситуаций и ликвидации последствий стихийных бедствий Приморского края	200	769	0000	9900000000	000	1 238 109 701,20	377 667 759,60	860 441 941,60
ОБЩЕГОСУДАРСТВЕННЫЕ ВОПРОСЫ	200	769	0100	9900000000	000	646 711 365,20	0,00	646 711 365,20
Резервные фонды	200	769	0111	9900000000	000	570 857 065,20	0,00	570 857 065,20
Мероприятия непрограммных направлений деятельности органов государственной власти	200	769	0111	9990000000	000	570 857 065,20	0,00	570 857 065,20
Непрограммные мероприятия	200	769	0111	9999900000	000	570 857 065,20	0,00	570 857 065,20
Резервный фонд Правительства Приморского края по ликвидации чрезвычайных ситуаций природного и техногенного характера	200	769	0111	9999923800	000	570 857 065,20	0,00	570 857 065,20

Иные бюджетные ассигнования	200	769	0111	9999923800	800	570 857 065,20	0,00	570 857 065,20
Резервные средства	200	769	0111	9999923800	870	570 857 065,20	0,00	570 857 065,20
Другие общегосударственные вопросы	200	769	0113	9900000000	000	75 854 300,00	0,00	75 854 300,00
Мероприятия непрограммных направлений деятельности органов государственной власти	200	769	0113	9990000000	000	75 854 300,00	0,00	75 854 300,00
Основное мероприятие "Оказание содействия в подготовке проведения общероссийского голосования, а также в информировании граждан Российской Федерации о такой подготовке	200	769	0113	999W900000	000	75 854 300,00	0,00	75 854 300,00
Дотации на поддержку мер по обеспечению сбалансированности бюджетов на реализацию мероприятий, связанных с обеспечением санитарно-эпидемиологической безопасности при подготовке к проведению общероссийского голосования по вопросу одобрения изменений в Конституцию Российской Федерации, за счет средств резервного фонда Правительства Российской Федерации	200	769	0113	999W958530	000	75 854 300,00	0,00	75 854 300,00
Закупка товаров, работ и услуг для обеспечения государственных (муниципальных) нужд	200	769	0113	999W958530	200	75 854 300,00	0,00	75 854 300,00
Иные закупки товаров, работ и услуг для обеспечения государственных (муниципальных) нужд	200	769	0113	999W958530	240	75 854 300,00	0,00	75 854 300,00
Прочая закупка товаров, работ и услуг	200	769	0113	999W958530	244	75 854 300,00	0,00	75 854 300,00
НАЦИОНАЛЬНАЯ БЕЗОПАСНОСТЬ И ПРАВООХРАНИТЕЛЬНАЯ ДЕЯТЕЛЬНОСТЬ	200	769	0300	9900000000	000	591 398 336,00	377 667 759,60	213 730 576,40
Защита населения и территории от чрезвычайных ситуаций природного и техногенного характера, гражданская оборона	200	769	0309	9900000000	000	591 398 336,00	377 667 759,60	213 730 576,40
Мероприятия непрограммных направлений деятельности органов государственной власти	200	769	0309	9990000000	000	591 398 336,00	377 667 759,60	213 730 576,40
Непрограммные мероприятия	200	769	0309	9999900000	000	591 398 336,00	377 667 759,60	213 730 576,40
Резервный фонд Правительства Приморского края по ликвидации чрезвычайных ситуаций природного и техногенного характера	200	769	0309	9999923800	000	581 738 600,00	375 083 443,35	206 655 156,65
Закупка товаров, работ и услуг для обеспечения государственных (муниципальных) нужд	200	769	0309	9999923800	200	580 600 200,00	373 945 043,35	206 655 156,65
Закупка товаров, работ и услуг в целях формирования государственного материального резерва	200	769	0309	9999923800	230	26 403 000,00	7 691 200,00	18 711 800,00
Закупка товаров, работ, услуг в целях обеспечения формирования государственного материального резерва, резервов материальных ресурсов	200	769	0309	9999923800	232	26 403 000,00	7 691 200,00	18 711 800,00
Иные закупки товаров, работ и услуг для обеспечения государственных (муниципальных) нужд	200	769	0309	9999923800	240	554 197 200,00	366 253 843,35	187 943 356,65
Прочая закупка товаров, работ и услуг	200	769	0309	9999923800	244	554 197 200,00	366 253 843,35	187 943 356,65
Межбюджетные трансферты	200	769	0309	9999923800	500	1 138 400,00	1 138 400,00	0,00
Субсидии	200	769	0309	9999923800	520	1 138 400,00	1 138 400,00	0,00
Субсидии, за исключением субсидий на софинансирование капитальных вложений в объекты государственной (муниципальной) собственности	200	769	0309	9999923800	521	1 138 400,00	1 138 400,00	0,00
Резерв материальных ресурсов Приморского края для ликвидации чрезвычайных ситуаций природного и техногенного характера	200	769	0309	9999929030	000	9 659 736,00	2 584 316,25	7 075 419,75
Закупка товаров, работ и услуг для обеспечения государственных (муниципальных) нужд	200	769	0309	9999929030	200	9 659 736,00	2 584 316,25	7 075 419,75
Закупка товаров, работ и услуг в целях формирования государственного материального резерва	200	769	0309	9999929030	230	9 659 736,00	2 584 316,25	7 075 419,75
Закупка товаров, работ, услуг в целях обеспечения формирования государственного материального резерва, резервов материальных ресурсов	200	769	0309	9999929030	232	9 659 736,00	2 584 316,25	7 075 419,75
Агентство по тарифам Приморского края	200	770	0000	9900000000	000	54 838 350,85	27 554 487,73	27 283 863,12
НАЦИОНАЛЬНАЯ ЭКОНОМИКА	200	770	0400	9900000000	000	54 838 350,85	27 554 487,73	27 283 863,12
Транспорт	200	770	0408	9900000000	000	174 982,00	1 611,54	173 370,46
Мероприятия непрограммных направлений деятельности органов государственной власти	200	770	0408	9990000000	000	174 982,00	1 611,54	173 370,46
Непрограммные мероприятия	200	770	0408	9999900000	000	174 982,00	1 611,54	173 370,46
Субвенции, передаваемые бюджету Владивостокского городского округа на реализацию государственного полномочия по регулированию цен (тарифов) на перевозки пассажиров и багажа морским общественным транспортом на территории Владивостокского городского округа	200	770	0408	9999993020	000	65 400,00	0,00	65 400,00
Межбюджетные трансферты	200	770	0408	9999993020	500	65 400,00	0,00	65 400,00
Субвенции	200	770	0408	9999993020	530	65 400,00	0,00	65 400,00
Субвенции, передаваемые органам местного самоуправления городских округов и муниципальных районов Приморского края на реализацию государственного полномочия по установлению регулируемых тарифов на регулярные перевозки пассажиров и багажа автомобильным и наземным электрическим общественным транспортом по муниципальным маршрутам в границах муниципального образования	200	770	0408	9999993130	000	109 582,00	1 611,54	107 970,46
Межбюджетные трансферты	200	770	0408	9999993130	500	109 582,00	1 611,54	107 970,46
Субвенции	200	770	0408	9999993130	530	109 582,00	1 611,54	107 970,46
Другие вопросы в области национальной экономики	200	770	0412	9900000000	000	54 663 368,85	27 552 876,19	27 110 492,66
Мероприятия непрограммных направлений деятельности органов государственной власти	200	770	0412	9990000000	000	54 663 368,85	27 552 876,19	27 110 492,66
Непрограммные мероприятия	200	770	0412	9999900000	000	54 663 368,85	27 552 876,19	27 110 492,66
Руководство и управление в сфере установленных функций органов государственной власти Приморского края	200	770	0412	9999910030	000	54 574 368,85	27 552 163,90	27 022 204,95
Расходы на выплаты персоналу в целях обеспечения выполнения функций государственными (муниципальными) органами, казенными учреждениями, органами управления государственными внебюджетными фондами	200	770	0412	9999910030	100	53 340 268,85	27 114 705,90	26 225 562,95
Расходы на выплаты персоналу государственных (муниципальных) органов	200	770	0412	9999910030	120	53 340 268,85	27 114 705,90	26 225 562,95
Фонд оплаты труда государственных (муниципальных) органов	200	770	0412	9999910030	121	40 828 162,67	21 008 927,14	19 819 235,53
Иные выплаты персоналу государственных (муниципальных) органов, за исключением фонда оплаты труда	200	770	0412	9999910030	122	182 000,00	3 969,68	178 030,32
Взносы по обязательному социальному страхованию на выплаты денежного содержания и иные выплаты работникам государственных (муниципальных) органов	200	770	0412	9999910030	129	12 330 106,18	6 101 809,08	6 228 297,10
Закупка товаров, работ и услуг для обеспечения государственных (муниципальных) нужд	200	770	0412	9999910030	200	1 234 100,00	437 458,00	796 642,00
Иные закупки товаров, работ и услуг для обеспечения государственных (муниципальных) нужд	200	770	0412	9999910030	240	1 234 100,00	437 458,00	796 642,00
Прочая закупка товаров, работ и услуг	200	770	0412	9999910030	244	1 234 100,00	437 458,00	796 642,00
Страхование государственных гражданских служащих Приморского края	200	770	0412	9999921790	000	89 000,00	712,29	88 287,71
Закупка товаров, работ и услуг для обеспечения государственных (муниципальных) нужд	200	770	0412	9999921790	200	89 000,00	712,29	88 287,71
Иные закупки товаров, работ и услуг для обеспечения государственных (муниципальных) нужд	200	770	0412	9999921790	240	89 000,00	712,29	88 287,71
Прочая закупка товаров, работ и услуг	200	770	0412	9999921790	244	89 000,00	712,29	88 287,71
Департамент информационной политики Приморского края	200	771	0000	9900000000	000	65 000 000,00	0,00	65 000 000,00
НАЦИОНАЛЬНАЯ БЕЗОПАСНОСТЬ И ПРАВООХРАНИТЕЛЬНАЯ ДЕЯТЕЛЬНОСТЬ	200	771	0300	9900000000	000	65 000 000,00	0,00	65 000 000,00
Защита населения и территории от чрезвычайных ситуаций природного и техногенного характера, гражданская оборона	200	771	0309	9900000000	000	65 000 000,00	0,00	65 000 000,00
Мероприятия непрограммных направлений деятельности органов государственной власти	200	771	0309	9990000000	000	65 000 000,00	0,00	65 000 000,00
Непрограммные мероприятия	200	771	0309	9999900000	000	65 000 000,00	0,00	65 000 000,00
Резервный фонд Правительства Приморского края по ликвидации чрезвычайных ситуаций природного и техногенного характера	200	771	0309	9999923800	000	65 000 000,00	0,00	65 000 000,00
Закупка товаров, работ и услуг для обеспечения государственных (муниципальных) нужд	200	771	0309	9999923800	200	65 000 000,00	0,00	65 000 000,00
Иные закупки товаров, работ и услуг для обеспечения государственных (муниципальных) нужд	200	771	0309	9999923800	240	65 000 000,00	0,00	65 000 000,00
Прочая закупка товаров, работ и услуг	200	771	0309	9999923800	244	65 000 000,00	0,00	65 000 000,00
Министерство строительства Приморского края	200	775	0000	9900000000	000	7 465 059,00	0,00	7 465 059,00
ЖИЛИЩНО-КОММУНАЛЬНОЕ ХОЗЯЙСТВО	200	775	0500	9900000000	000	7 465 059,00	0,00	7 465 059,00
Жилищное хозяйство	200	775	0501	9900000000	000	7 465 059,00	0,00	7 465 059,00
Мероприятия непрограммных направлений деятельности органов государственной власти	200	775	0501	9990000000	000	7 465 059,00	0,00	7 465 059,00
Непрограммные мероприятия	200	775	0501	9999900000	000	7 465 059,00	0,00	7 465 059,00
Резервный фонд Правительства Приморского края по ликвидации чрезвычайных ситуаций природного и техногенного характера	200	775	0501	9999923800	000	7 465 059,00	0,00	7 465 059,00
Межбюджетные трансферты	200	775	0501	9999923800	500	7 465 059,00	0,00	7 465 059,00
Субсидии	200	775	0501	9999923800	520	7 465 059,00	0,00	7 465 059,00

Субсидии, за исключением субсидий на софинансирование капитальных вложений в объекты государственной (муниципальной) собственности	200	775	0501	9999923800	521	7 465 059,00	0,00	7 465 059,00
Государственная ветеринарная инспекция Приморского края	200	776	0000	9900000000	000	475 120 125,13	139 079 045,82	336 041 079,31
НАЦИОНАЛЬНАЯ БЕЗОПАСНОСТЬ И ПРАВООХРАНИТЕЛЬНАЯ ДЕЯТЕЛЬНОСТЬ	200	776	0300	9900000000	000	6 087 000,00	5 000 000,00	1 087 000,00
Защита населения и территории от чрезвычайных ситуаций природного и техногенного характера, гражданская оборона	200	776	0309	9900000000	000	6 087 000,00	5 000 000,00	1 087 000,00
Мероприятия непрограммных направлений деятельности органов государственной власти	200	776	0309	9990000000	000	6 087 000,00	5 000 000,00	1 087 000,00
Непрограммные мероприятия	200	776	0309	9999900000	000	6 087 000,00	5 000 000,00	1 087 000,00
Резервный фонд Правительства Приморского края по ликвидации чрезвычайных ситуаций природного и техногенного характера	200	776	0309	9999923800	000	5 000 000,00	5 000 000,00	0,00
Предоставление субсидий бюджетным, автономным учреждениям и иным некоммерческим организациям	200	776	0309	9999923800	600	5 000 000,00	5 000 000,00	0,00
Субсидии бюджетным учреждениям	200	776	0309	9999923800	610	5 000 000,00	5 000 000,00	0,00
Субсидии бюджетным учреждениям на иные цели	200	776	0309	9999923800	612	5 000 000,00	5 000 000,00	0,00
Резерв материальных ресурсов Приморского края для ликвидации чрезвычайных ситуаций природного и техногенного характера	200	776	0309	9999929030	000	1 087 000,00	0,00	1 087 000,00
Закупка товаров, работ и услуг для обеспечения государственных (муниципальных) нужд	200	776	0309	9999929030	200	1 087 000,00	0,00	1 087 000,00
Закупка товаров, работ и услуг в целях формирования государственного материального резерва	200	776	0309	9999929030	230	1 087 000,00	0,00	1 087 000,00
Закупка товаров, работ, услуг в целях обеспечения формирования государственного материального резерва, резервов материальных ресурсов	200	776	0309	9999929030	232	1 087 000,00	0,00	1 087 000,00
НАЦИОНАЛЬНАЯ ЭКОНОМИКА	200	776	0400	9900000000	000	469 033 125,13	134 079 045,82	334 954 079,31
Сельское хозяйство и рыболовство	200	776	0405	9900000000	000	469 033 125,13	134 079 045,82	334 954 079,31
Мероприятия непрограммных направлений деятельности органов государственной власти	200	776	0405	9990000000	000	469 033 125,13	134 079 045,82	334 954 079,31
Непрограммные мероприятия	200	776	0405	9999900000	000	469 033 125,13	134 079 045,82	334 954 079,31
Руководство и управление в сфере установленных функций органов государственной власти Приморского края	200	776	0405	9999910030	000	18 809 884,00	8 896 395,80	9 913 488,20
Расходы на выплаты персоналу в целях обеспечения выполнения функций государственными (муниципальными) органами, казенными учреждениями, органами управления государственными внебюджетными фондами	200	776	0405	9999910030	100	18 274 093,34	8 896 395,14	9 377 698,20
Расходы на выплаты персоналу государственных (муниципальных) органов	200	776	0405	9999910030	120	18 274 093,34	8 896 395,14	9 377 698,20
Фонд оплаты труда государственных (муниципальных) органов	200	776	0405	9999910030	121	13 811 747,00	6 817 483,94	6 994 263,06
Иные выплаты персоналу государственных (муниципальных) органов, за исключением фонда оплаты труда	200	776	0405	9999910030	122	291 199,34	38 850,00	252 349,34
Взносы по обязательному социальному страхованию на выплаты денежного содержания и иные выплаты работникам государственных (муниципальных) органов	200	776	0405	9999910030	129	4 171 147,00	2 040 061,20	2 131 085,80
Закупка товаров, работ и услуг для обеспечения государственных (муниципальных) нужд	200	776	0405	9999910030	200	485 790,00	0,00	485 790,00
Иные закупки товаров, работ и услуг для обеспечения государственных (муниципальных) нужд	200	776	0405	9999910030	240	485 790,00	0,00	485 790,00
Прочая закупка товаров, работ и услуг	200	776	0405	9999910030	244	485 790,00	0,00	485 790,00
Иные бюджетные ассигнования	200	776	0405	9999910030	800	50 000,66	0,66	50 000,00
Уплата налогов, сборов и иных платежей	200	776	0405	9999910030	850	50 000,66	0,66	50 000,00
Уплата иных платежей	200	776	0405	9999910030	853	50 000,66	0,66	50 000,00
Возмещение собственникам животных и (или) продуктов животноводства, изъятых при ликвидации очагов особо опасных болезней животных на территории Приморского края, их стоимости	200	776	0405	9999921730	000	353 018,15	353 018,15	0,00
Иные бюджетные ассигнования	200	776	0405	9999921730	800	353 018,15	353 018,15	0,00
Уплата налогов, сборов и иных платежей	200	776	0405	9999921730	850	353 018,15	353 018,15	0,00
Уплата иных платежей	200	776	0405	9999921730	853	353 018,15	353 018,15	0,00
Гранты в форме субсидий некоммерческим организациям на создание приютов для животных в целях осуществления деятельности по содержанию животных, в том числе животных без владельцев	200	776	0405	9999961910	000	26 325 000,00	0,00	26 325 000,00
Предоставление субсидий бюджетным, автономным учреждениям и иным некоммерческим организациям	200	776	0405	9999961910	600	26 325 000,00	0,00	26 325 000,00
Субсидии некоммерческим организациям (за исключением государственных (муниципальных) учреждений)	200	776	0405	9999961910	630	26 325 000,00	0,00	26 325 000,00
Субсидии (гранты в форме субсидий), не подлежащие казначейскому сопровождению	200	776	0405	9999961910	633	26 325 000,00	0,00	26 325 000,00
Расходы на обеспечение деятельности (оказание услуг, выполнение работ) краевых государственных учреждений	200	776	0405	9999970590	000	299 220 166,98	123 263 819,71	175 956 347,27
Предоставление субсидий бюджетным, автономным учреждениям и иным некоммерческим организациям	200	776	0405	9999970590	600	299 220 166,98	123 263 819,71	175 956 347,27
Субсидии бюджетным учреждениям	200	776	0405	9999970590	610	299 220 166,98	123 263 819,71	175 956 347,27
Субсидии бюджетным учреждениям на финансовое обеспечение государственного (муниципального) задания на оказание государственных (муниципальных) услуг (выполнение работ)	200	776	0405	9999970590	611	299 220 166,98	123 263 819,71	175 956 347,27
Расходы на приобретение краевыми государственными учреждениями особо ценного движимого имущества	200	776	0405	9999970610	000	6 750 000,00	0,00	6 750 000,00
Предоставление субсидий бюджетным, автономным учреждениям и иным некоммерческим организациям	200	776	0405	9999970610	600	6 750 000,00	0,00	6 750 000,00
Субсидии бюджетным учреждениям	200	776	0405	9999970610	610	6 750 000,00	0,00	6 750 000,00
Субсидии бюджетным учреждениям на иные цели	200	776	0405	9999970610	612	6 750 000,00	0,00	6 750 000,00
Расходы на создание и оснащение краевой ветеринарной лаборатории	200	776	0405	9999971160	000	14 000 000,00	0,00	14 000 000,00
Предоставление субсидий бюджетным, автономным учреждениям и иным некоммерческим организациям	200	776	0405	9999971160	600	14 000 000,00	0,00	14 000 000,00
Субсидии бюджетным учреждениям	200	776	0405	9999971160	610	14 000 000,00	0,00	14 000 000,00
Субсидии бюджетным учреждениям на иные цели	200	776	0405	9999971160	612	14 000 000,00	0,00	14 000 000,00
Расходы на оснащение ветеринарных лечебниц современным высокотехнологичным оборудованием	200	776	0405	9999971450	000	41 000 000,00	0,00	41 000 000,00
Предоставление субсидий бюджетным, автономным учреждениям и иным некоммерческим организациям	200	776	0405	9999971450	600	41 000 000,00	0,00	41 000 000,00
Субсидии бюджетным учреждениям	200	776	0405	9999971450	610	41 000 000,00	0,00	41 000 000,00
Субсидии бюджетным учреждениям на иные цели	200	776	0405	9999971450	612	41 000 000,00	0,00	41 000 000,00
Расходы на подготовку и проведение аккредитации ветеринарных лабораторий	200	776	0405	9999971460	000	34 662 700,00	1 091 808,43	33 570 891,57
Предоставление субсидий бюджетным, автономным учреждениям и иным некоммерческим организациям	200	776	0405	9999971460	600	34 662 700,00	1 091 808,43	33 570 891,57
Субсидии бюджетным учреждениям	200	776	0405	9999971460	610	34 662 700,00	1 091 808,43	33 570 891,57
Субсидии бюджетным учреждениям на иные цели	200	776	0405	9999971460	612	34 662 700,00	1 091 808,43	33 570 891,57
Субвенции на организацию мероприятий при осуществлении деятельности по обращению с животными без владельцев	200	776	0405	9999993040	000	27 912 356,00	474 003,73	27 438 352,27
Межбюджетные трансферты	200	776	0405	9999993040	500	27 912 356,00	474 003,73	27 438 352,27
Субвенции	200	776	0405	9999993040	530	27 912 356,00	474 003,73	27 438 352,27
Министерство государственного финансового контроля Приморского края	200	778	0000	9900000000	000	39 259 383,00	17 484 595,72	21 774 787,28
ОБЩЕГОСУДАРСТВЕННЫЕ ВОПРОСЫ	200	778	0100	9900000000	000	39 259 383,00	17 484 595,72	21 774 787,28
Обеспечение деятельности финансовых, налоговых и таможенных органов и органов финансового (финансово-бюджетного) надзора	200	778	0106	9900000000	000	39 259 383,00	17 484 595,72	21 774 787,28
Мероприятия непрограммных направлений деятельности органов государственной власти	200	778	0106	9990000000	000	39 259 383,00	17 484 595,72	21 774 787,28
Непрограммные мероприятия	200	778	0106	9999900000	000	39 259 383,00	17 484 595,72	21 774 787,28
Руководство и управление в сфере установленных функций органов государственной власти Приморского края	200	778	0106	9999910030	000	39 259 383,00	17 484 595,72	21 774 787,28
Расходы на выплаты персоналу в целях обеспечения выполнения функций государственными (муниципальными) органами, казенными учреждениями, органами управления государственными внебюджетными фондами	200	778	0106	9999910030	100	38 004 383,00	17 336 080,72	20 668 302,28
Расходы на выплаты персоналу государственных (муниципальных) органов	200	778	0106	9999910030	120	38 004 383,00	17 336 080,72	20 668 302,28
Фонд оплаты труда государственных (муниципальных) органов	200	778	0106	9999910030	121	28 762 583,00	13 445 071,87	15 317 511,13
Иные выплаты персоналу государственных (муниципальных) органов, за исключением фонда оплаты труда	200	778	0106	9999910030	122	555 500,00	24 570,00	530 930,00
Взносы по обязательному социальному страхованию на выплаты денежного содержания и иные выплаты работникам государственных (муниципальных) органов	200	778	0106	9999910030	129	8 686 300,00	3 866 438,85	4 819 861,15

Закупка товаров, работ и услуг для обеспечения государственных (муниципальных) нужд	200	778	0106	9999910030	200	1 255 000,00	148 515,00	1 106 485,00
Иные закупки товаров, работ и услуг для обеспечения государственных (муниципальных) нужд	200	778	0106	9999910030	240	1 255 000,00	148 515,00	1 106 485,00
Прочая закупка товаров, работ и услуг	200	778	0106	9999910030	244	1 255 000,00	148 515,00	1 106 485,00
Министерство экономического развития Приморского края	200	784	0000	9900000000	000	30 890 700,00	0,00	30 890 700,00
ОБЩЕГОСУДАРСТВЕННЫЕ ВОПРОСЫ	200	784	0100	9900000000	000	30 890 700,00	0,00	30 890 700,00
Другие общегосударственные вопросы	200	784	0113	9900000000	000	30 890 700,00	0,00	30 890 700,00
Мероприятия непрограммных направлений деятельности органов государственной власти	200	784	0113	9990000000	000	30 890 700,00	0,00	30 890 700,00
Непрограммные мероприятия	200	784	0113	9999900000	000	30 890 700,00	0,00	30 890 700,00
Субвенции на проведение Всероссийской переписи населения 2020 года	200	784	0113	9999954690	000	30 890 700,00	0,00	30 890 700,00
Закупка товаров, работ и услуг для обеспечения государственных (муниципальных) нужд	200	784	0113	9999954690	200	30 890 700,00	0,00	30 890 700,00
Иные закупки товаров, работ и услуг для обеспечения государственных (муниципальных) нужд	200	784	0113	9999954690	240	30 890 700,00	0,00	30 890 700,00
Прочая закупка товаров, работ и услуг	200	784	0113	9999954690	244	30 890 700,00	0,00	30 890 700,00
Департамент по координации правоохранительной деятельности, исполнения административного законодательства и обеспечения деятельности мировых судей Приморского края	200	785	0000	9900000000	000	18 300 000,00	6 014 600,00	12 285 400,00
ОБЩЕГОСУДАРСТВЕННЫЕ ВОПРОСЫ	200	785	0100	9900000000	000	18 300 000,00	6 014 600,00	12 285 400,00
Другие общегосударственные вопросы	200	785	0113	9900000000	000	18 300 000,00	6 014 600,00	12 285 400,00
Мероприятия непрограммных направлений деятельности органов государственной власти	200	785	0113	9990000000	000	18 300 000,00	6 014 600,00	12 285 400,00
Непрограммные мероприятия	200	785	0113	9999900000	000	18 300 000,00	6 014 600,00	12 285 400,00
Резервный фонд Правительства Приморского края по ликвидации чрезвычайных ситуаций природного и техногенного характера	200	785	0113	9999923800	000	18 300 000,00	6 014 600,00	12 285 400,00
Закупка товаров, работ и услуг для обеспечения государственных (муниципальных) нужд	200	785	0113	9999923800	200	18 300 000,00	6 014 600,00	12 285 400,00
Иные закупки товаров, работ и услуг для обеспечения государственных (муниципальных) нужд	200	785	0113	9999923800	240	18 300 000,00	6 014 600,00	12 285 400,00
Прочая закупка товаров, работ и услуг	200	785	0113	9999923800	244	18 300 000,00	6 014 600,00	12 285 400,00
Уполномоченный по защите прав предпринимателей в Приморском крае	200	786	0000	9900000000	000	15 939 131,00	6 662 808,98	9 276 322,02
ОБЩЕГОСУДАРСТВЕННЫЕ ВОПРОСЫ	200	786	0100	9900000000	000	15 939 131,00	6 662 808,98	9 276 322,02
Другие общегосударственные вопросы	200	786	0113	9900000000	000	15 939 131,00	6 662 808,98	9 276 322,02
Мероприятия непрограммных направлений деятельности органов государственной власти	200	786	0113	9990000000	000	15 939 131,00	6 662 808,98	9 276 322,02
Непрограммные мероприятия	200	786	0113	9999900000	000	15 939 131,00	6 662 808,98	9 276 322,02
Руководство и управление в сфере установленных функций органов государственной власти Приморского края	200	786	0113	9999910030	000	11 952 991,00	4 831 886,44	7 121 104,56
Расходы на выплаты персоналу в целях обеспечения выполнения функций государственными (муниципальными) органами, казенными учреждениями, органами управления государственными внебюджетными фондами	200	786	0113	9999910030	100	9 544 201,00	4 030 189,10	5 514 011,90
Расходы на выплаты персоналу государственных (муниципальных) органов	200	786	0113	9999910030	120	9 544 201,00	4 030 189,10	5 514 011,90
Фонд оплаты труда государственных (муниципальных) органов	200	786	0113	9999910030	121	6 908 911,00	3 095 319,20	3 813 591,80
Иные выплаты персоналу государственных (муниципальных) органов, за исключением фонда оплаты труда	200	786	0113	9999910030	122	548 800,00	3 800,00	545 000,00
Взносы по обязательному социальному страхованию на выплаты денежного содержания и иные выплаты работникам государственных (муниципальных) органов	200	786	0113	9999910030	129	2 086 490,00	931 069,90	1 155 420,10
Закупка товаров, работ и услуг для обеспечения государственных (муниципальных) нужд	200	786	0113	9999910030	200	2 408 790,00	801 697,34	1 607 092,66
Иные закупки товаров, работ и услуг для обеспечения государственных (муниципальных) нужд	200	786	0113	9999910030	240	2 408 790,00	801 697,34	1 607 092,66
Прочая закупка товаров, работ и услуг	200	786	0113	9999910030	244	2 408 790,00	801 697,34	1 607 092,66
Уполномоченный по защите прав предпринимателей в Приморском крае	200	786	0113	9999910070	000	3 975 910,00	1 830 922,54	2 144 987,46
Расходы на выплаты персоналу в целях обеспечения выполнения функций государственными (муниципальными) органами, казенными учреждениями, органами управления государственными внебюджетными фондами	200	786	0113	9999910070	100	3 975 910,00	1 830 922,54	2 144 987,46
Расходы на выплаты персоналу государственных (муниципальных) органов	200	786	0113	9999910070	120	3 975 910,00	1 830 922,54	2 144 987,46
Фонд оплаты труда государственных (муниципальных) органов	200	786	0113	9999910070	121	3 053 694,00	1 430 559,00	1 623 135,00
Взносы по обязательному социальному страхованию на выплаты денежного содержания и иные выплаты работникам государственных (муниципальных) органов	200	786	0113	9999910070	129	922 216,00	400 363,54	521 852,46
Страхование государственных гражданских служащих Приморского края	200	786	0113	9999921790	000	10 230,00	0,00	10 230,00
Закупка товаров, работ и услуг для обеспечения государственных (муниципальных) нужд	200	786	0113	9999921790	200	10 230,00	0,00	10 230,00
Иные закупки товаров, работ и услуг для обеспечения государственных (муниципальных) нужд	200	786	0113	9999921790	240	10 230,00	0,00	10 230,00
Прочая закупка товаров, работ и услуг	200	786	0113	9999921790	244	10 230,00	0,00	10 230,00
Департамент внутренней политики Приморского края	200	789	0000	9900000000	000	285 125 774,00	231 937 483,58	53 188 290,42
ОБЩЕГОСУДАРСТВЕННЫЕ ВОПРОСЫ	200	789	0100	9900000000	000	285 125 774,00	231 937 483,58	53 188 290,42
Прикладные научные исследования в области общегосударственных вопросов	200	789	0112	9900000000	000	33 947 872,00	16 299 008,56	17 648 863,44
Мероприятия непрограммных направлений деятельности органов государственной власти	200	789	0112	9990000000	000	33 947 872,00	16 299 008,56	17 648 863,44
Непрограммные мероприятия	200	789	0112	9999900000	000	33 947 872,00	16 299 008,56	17 648 863,44
Расходы на обеспечение деятельности (оказание услуг, выполнение работ) краевых государственных учреждений	200	789	0112	9999970590	000	33 947 872,00	16 299 008,56	17 648 863,44
Предоставление субсидий бюджетным, автономным учреждениям и иным некоммерческим организациям	200	789	0112	9999970590	600	33 947 872,00	16 299 008,56	17 648 863,44
Субсидии автономным учреждениям	200	789	0112	9999970590	620	33 947 872,00	16 299 008,56	17 648 863,44
Субсидии автономным учреждениям на финансовое обеспечение государственного (муниципального) задания на оказание государственных (муниципальных) услуг (выполнение работ)	200	789	0112	9999970590	621	33 947 872,00	16 299 008,56	17 648 863,44
Другие общегосударственные вопросы	200	789	0113	9900000000	000	251 177 902,00	215 638 475,02	35 539 426,98
Мероприятия непрограммных направлений деятельности органов государственной власти	200	789	0113	9990000000	000	251 177 902,00	215 638 475,02	35 539 426,98
Непрограммные мероприятия	200	789	0113	9999900000	000	51 859 643,00	16 320 216,02	35 539 426,98
Руководство и управление в сфере установленных функций органов государственной власти Приморского края	200	789	0113	9999910030	000	27 377 730,00	14 095 236,77	13 282 493,23
Расходы на выплаты персоналу в целях обеспечения выполнения функций государственными (муниципальными) органами, казенными учреждениями, органами управления государственными внебюджетными фондами	200	789	0113	9999910030	100	26 624 170,00	13 997 279,37	12 626 890,63
Расходы на выплаты персоналу государственных (муниципальных) органов	200	789	0113	9999910030	120	26 624 170,00	13 997 279,37	12 626 890,63
Фонд оплаты труда государственных (муниципальных) органов	200	789	0113	9999910030	121	20 259 394,00	10 770 561,00	9 488 833,00
Иные выплаты персоналу государственных (муниципальных) органов, за исключением фонда оплаты труда	200	789	0113	9999910030	122	246 440,00	40 701,25	205 738,75
Взносы по обязательному социальному страхованию на выплаты денежного содержания и иные выплаты работникам государственных (муниципальных) органов	200	789	0113	9999910030	129	6 118 336,00	3 186 017,12	2 932 318,88
Закупка товаров, работ и услуг для обеспечения государственных (муниципальных) нужд	200	789	0113	9999910030	200	753 560,00	97 957,40	655 602,60
Иные закупки товаров, работ и услуг для обеспечения государственных (муниципальных) нужд	200	789	0113	9999910030	240	753 560,00	97 957,40	655 602,60
Прочая закупка товаров, работ и услуг	200	789	0113	9999910030	244	753 560,00	97 957,40	655 602,60
Расходы на обеспечение деятельности (оказание услуг, выполнение работ) краевых государственных учреждений	200	789	0113	9999970590	000	6 481 913,00	2 224 979,25	4 256 933,75
Расходы на выплаты персоналу в целях обеспечения выполнения функций государственными (муниципальными) органами, казенными учреждениями, органами управления государственными внебюджетными фондами	200	789	0113	9999970590	100	5 599 553,00	1 995 095,66	3 604 457,34
Расходы на выплаты персоналу казенных учреждений	200	789	0113	9999970590	110	5 599 553,00	1 995 095,66	3 604 457,34
Фонд оплаты труда учреждений	200	789	0113	9999970590	111	3 955 110,00	1 561 643,79	2 393 466,21
Иные выплаты персоналу учреждений, за исключением фонда оплаты труда	200	789	0113	9999970590	112	450 000,00	0,00	450 000,00

Взносы по обязательному социальному страхованию на выплаты по оплате труда работников и иные выплаты работникам учреждений	200	789	0113	9999970590	119	1 194 443,00	433 451,87	760 991,13
Закупка товаров, работ и услуг для обеспечения государственных (муниципальных) нужд	200	789	0113	9999970590	200	882 360,00	229 883,59	652 476,41
Иные закупки товаров, работ и услуг для обеспечения государственных (муниципальных) нужд	200	789	0113	9999970590	240	882 360,00	229 883,59	652 476,41
Прочая закупка товаров, работ и услуг	200	789	0113	9999970590	244	882 360,00	229 883,59	652 476,41
Иные межбюджетные трансферты на выплату грантов бюджетам муниципальных образований в целях поддержки проектов, инициируемых жителями муниципальных образований, по решению вопросов местного назначения	200	789	0113	9999994030	000	18 000 000,00	0,00	18 000 000,00
Межбюджетные трансферты	200	789	0113	9999994030	500	18 000 000,00	0,00	18 000 000,00
Иные межбюджетные трансферты	200	789	0113	9999994030	540	18 000 000,00	0,00	18 000 000,00
Основное мероприятие "Оказание содействия в подготовке проведения общероссийского голосования, а также в информировании граждан Российской Федерации о такой подготовке	200	789	0113	999W900000	000	199 318 259,00	199 318 259,00	0,00
Иные межбюджетные трансферты бюджетам муниципальных образований Приморского края на оказание содействия в подготовке проведения общероссийского голосования, а также в информировании граждан Российской Федерации о такой подготовке	200	789	0113	999W994020	000	199 318 259,00	199 318 259,00	0,00
Межбюджетные трансферты	200	789	0113	999W994020	500	199 318 259,00	199 318 259,00	0,00
Иные межбюджетные трансферты	200	789	0113	999W994020	540	199 318 259,00	199 318 259,00	0,00
Министерство природных ресурсов и охраны окружающей среды Приморского края	200	790	0000	9900000000	000	18 339 658,89	17 680 774,00	658 884,89
НАЦИОНАЛЬНАЯ ЭКОНОМИКА	200	790	0400	9900000000	000	18 339 658,89	17 680 774,00	658 884,89
Водное хозяйство	200	790	0406	9900000000	000	18 339 658,89	17 680 774,00	658 884,89
Мероприятия непрограммных направлений деятельности органов государственной власти	200	790	0406	9990000000	000	18 339 658,89	17 680 774,00	658 884,89
Непрограммные мероприятия	200	790	0406	9999900000	000	18 339 658,89	17 680 774,00	658 884,89
Возврат средств в федеральный бюджет в связи с неисполнением условий, в том числе недостижением значений показателей результативности использования субсидий, установленных соглашениями о предоставлении субсидий из федерального бюджета бюджету Приморского края	200	790	0406	9999923250	000	658 884,89	0,00	658 884,89
Иные бюджетные ассигнования	200	790	0406	9999923250	800	658 884,89	0,00	658 884,89
Уплата налогов, сборов и иных платежей	200	790	0406	9999923250	850	658 884,89	0,00	658 884,89
Уплата иных платежей	200	790	0406	9999923250	853	658 884,89	0,00	658 884,89
Резервный фонд Правительства Приморского края по ликвидации чрезвычайных ситуаций природного и техногенного характера	200	790	0406	9999923800	000	17 680 774,00	17 680 774,00	0,00
Межбюджетные трансферты	200	790	0406	9999923800	500	17 680 774,00	17 680 774,00	0,00
Субсидии	200	790	0406	9999923800	520	17 680 774,00	17 680 774,00	0,00
Субсидии, за исключением субсидий на софинансирование капитальных вложений в объекты государственной (муниципальной) собственности	200	790	0406	9999923800	521	17 680 774,00	17 680 774,00	0,00
Министерство по регулированию контрактной системы в сфере закупок Приморского края	200	796	0000	9900000000	000	99 202 979,39	42 435 635,53	56 767 343,86
ОБЩЕГОСУДАРСТВЕННЫЕ ВОПРОСЫ	200	796	0100	9900000000	000	99 202 979,39	42 435 635,53	56 767 343,86
Другие общегосударственные вопросы	200	796	0113	9900000000	000	99 202 979,39	42 435 635,53	56 767 343,86
Мероприятия непрограммных направлений деятельности органов государственной власти	200	796	0113	9990000000	000	99 202 979,39	42 435 635,53	56 767 343,86
Непрограммные мероприятия	200	796	0113	9999900000	000	99 202 979,39	42 435 635,53	56 767 343,86
Руководство и управление в сфере установленных функций органов государственной власти Приморского края	200	796	0113	9999910030	000	31 692 167,00	14 281 519,81	17 410 647,19
Расходы на выплаты персоналу в целях обеспечения выполнения функций государственными (муниципальными) органами, казенными учреждениями, органами управления государственными внебюджетными фондами	200	796	0113	9999910030	100	30 950 967,00	14 209 479,81	16 741 487,19
Расходы на выплаты персоналу государственных (муниципальных) органов	200	796	0113	9999910030	120	30 950 967,00	14 209 479,81	16 741 487,19
Фонд оплаты труда государственных (муниципальных) органов	200	796	0113	9999910030	121	23 622 524,00	11 068 577,50	12 553 946,50
Иные выплаты персоналу государственных (муниципальных) органов, за исключением фонда оплаты труда	200	796	0113	9999910030	122	221 620,00	22 440,00	199 180,00
Взносы по обязательному социальному страхованию на выплаты денежного содержания и иные выплаты работникам государственных (муниципальных) органов	200	796	0113	9999910030	129	7 106 823,00	3 118 462,31	3 988 360,69
Закупка товаров, работ и услуг для обеспечения государственных (муниципальных) нужд	200	796	0113	9999910030	200	741 200,00	72 040,00	669 160,00
Иные закупки товаров, работ и услуг для обеспечения государственных (муниципальных) нужд	200	796	0113	9999910030	240	741 200,00	72 040,00	669 160,00
Прочая закупка товаров, работ и услуг	200	796	0113	9999910030	244	741 200,00	72 040,00	669 160,00
Расходы на обеспечение деятельности (оказание услуг, выполнение работ) краевых государственных учреждений	200	796	0113	9999970590	000	67 510 812,39	28 154 115,72	39 356 696,67
Расходы на выплаты персоналу в целях обеспечения выполнения функций государственными (муниципальными) органами, казенными учреждениями, органами управления государственными внебюджетными фондами	200	796	0113	9999970590	100	49 492 209,68	18 681 364,36	30 810 845,32
Расходы на выплаты персоналу казенных учреждений	200	796	0113	9999970590	110	49 492 209,68	18 681 364,36	30 810 845,32
Фонд оплаты труда учреждений	200	796	0113	9999970590	111	37 236 720,00	14 210 309,18	23 026 410,82
Иные выплаты персоналу учреждений, за исключением фонда оплаты труда	200	796	0113	9999970590	112	1 010 000,00	20 407,00	989 593,00
Взносы по обязательному социальному страхованию на выплаты по оплате труда работников и иные выплаты работникам учреждений	200	796	0113	9999970590	119	11 245 489,68	4 450 648,18	6 794 841,50
Закупка товаров, работ и услуг для обеспечения государственных (муниципальных) нужд	200	796	0113	9999970590	200	17 946 602,71	9 472 751,36	8 473 851,35
Иные закупки товаров, работ и услуг для обеспечения государственных (муниципальных) нужд	200	796	0113	9999970590	240	17 946 602,71	9 472 751,36	8 473 851,35
Прочая закупка товаров, работ и услуг	200	796	0113	9999970590	244	17 946 602,71	9 472 751,36	8 473 851,35
Социальное обеспечение и иные выплаты населению	200	796	0113	9999970590	300	50 000,00	0,00	50 000,00
Социальные выплаты гражданам, кроме публичных нормативных социальных выплат	200	796	0113	9999970590	320	50 000,00	0,00	50 000,00
Пособия, компенсации и иные социальные выплаты гражданам, кроме публичных нормативных обязательств	200	796	0113	9999970590	321	50 000,00	0,00	50 000,00
Иные бюджетные ассигнования	200	796	0113	9999970590	800	22 000,00	0,00	22 000,00
Уплата налогов, сборов и иных платежей	200	796	0113	9999970590	850	22 000,00	0,00	22 000,00
Уплата налога на имущество организаций и земельного налога	200	796	0113	9999970590	851	1 000,00	0,00	1 000,00
Уплата прочих налогов, сборов	200	796	0113	9999970590	852	1 000,00	0,00	1 000,00
Уплата иных платежей	200	796	0113	9999970590	853	20 000,00	0,00	20 000,00
Департамент по защите государственной тайны, информационной безопасности и мобилизационной подготовки Приморского края	200	797	0000	9900000000	000	36 139 305,00	15 747 273,60	20 392 031,40
ОБЩЕГОСУДАРСТВЕННЫЕ ВОПРОСЫ	200	797	0100	9900000000	000	35 689 305,00	15 697 269,60	19 992 035,40
Другие общегосударственные вопросы	200	797	0113	9900000000	000	35 689 305,00	15 697 269,60	19 992 035,40
Мероприятия непрограммных направлений деятельности органов государственной власти	200	797	0113	9990000000	000	35 689 305,00	15 697 269,60	19 992 035,40
Непрограммные мероприятия	200	797	0113	9999900000	000	35 689 305,00	15 697 269,60	19 992 035,40
Руководство и управление в сфере установленных функций органов государственной власти Приморского края	200	797	0113	9999910030	000	29 439 305,00	15 076 709,60	14 362 595,40
Расходы на выплаты персоналу в целях обеспечения выполнения функций государственными (муниципальными) органами, казенными учреждениями, органами управления государственными внебюджетными фондами	200	797	0113	9999910030	100	28 908 805,00	15 076 709,60	13 832 095,40
Расходы на выплаты персоналу государственных (муниципальных) органов	200	797	0113	9999910030	120	28 908 805,00	15 076 709,60	13 832 095,40
Фонд оплаты труда государственных (муниципальных) органов	200	797	0113	9999910030	121	21 721 556,00	11 567 147,47	10 154 408,53
Иные выплаты персоналу государственных (муниципальных) органов, за исключением фонда оплаты труда	200	797	0113	9999910030	122	627 340,00	70 560,00	556 780,00
Взносы по обязательному социальному страхованию на выплаты денежного содержания и иные выплаты работникам государственных (муниципальных) органов	200	797	0113	9999910030	129	6 559 909,00	3 439 002,13	3 120 906,87
Закупка товаров, работ и услуг для обеспечения государственных (муниципальных) нужд	200	797	0113	9999910030	200	530 500,00	0,00	530 500,00
Иные закупки товаров, работ и услуг для обеспечения государственных (муниципальных) нужд	200	797	0113	9999910030	240	530 500,00	0,00	530 500,00
Прочая закупка товаров, работ и услуг	200	797	0113	9999910030	244	530 500,00	0,00	530 500,00
Мероприятия по обеспечению информационной безопасности	200	797	0113	9999922110	000	6 250 000,00	620 560,00	5 629 440,00

Закупка товаров, работ и услуг для обеспечения государственных (муниципальных) нужд	200	797	0113	9999922110	200	6 250 000,00	620 560,00	5 629 440,00
Иные закупки товаров, работ и услуг для обеспечения государственных (муниципальных) нужд	200	797	0113	9999922110	240	6 250 000,00	620 560,00	5 629 440,00
Прочая закупка товаров, работ и услуг	200	797	0113	9999922110	244	6 250 000,00	620 560,00	5 629 440,00
НАЦИОНАЛЬНАЯ ОБОРОНА	200	797	0200	9900000000	000	450 000,00	50 004,00	399 996,00
Мобилизационная подготовка экономики	200	797	0204	9900000000	000	450 000,00	50 004,00	399 996,00
Мероприятия непрограммных направлений деятельности органов государственной власти	200	797	0204	9990000000	000	450 000,00	50 004,00	399 996,00
Непрограммные мероприятия	200	797	0204	9999900000	000	450 000,00	50 004,00	399 996,00
Мероприятия по обеспечению мобилизационной готовности экономики	200	797	0204	9999929040	000	450 000,00	50 004,00	399 996,00
Закупка товаров, работ и услуг для обеспечения государственных (муниципальных) нужд	200	797	0204	9999929040	200	450 000,00	50 004,00	399 996,00
Иные закупки товаров, работ и услуг для обеспечения государственных (муниципальных) нужд	200	797	0204	9999929040	240	450 000,00	50 004,00	399 996,00
Прочая закупка товаров, работ и услуг	200	797	0204	9999929040	244	450 000,00	50 004,00	399 996,00
Уполномоченный по правам ребенка в Приморском крае	200	805	0000	9900000000	000	7 904 049,00	2 901 520,18	5 002 528,82
ОБЩЕГОСУДАРСТВЕННЫЕ ВОПРОСЫ	200	805	0100	9900000000	000	7 904 049,00	2 901 520,18	5 002 528,82
Другие общегосударственные вопросы	200	805	0113	9900000000	000	7 904 049,00	2 901 520,18	5 002 528,82
Мероприятия непрограммных направлений деятельности органов государственной власти	200	805	0113	9990000000	000	7 904 049,00	2 901 520,18	5 002 528,82
Непрограммные мероприятия	200	805	0113	9999900000	000	7 904 049,00	2 901 520,18	5 002 528,82
Руководство и управление в сфере установленных функций органов государственной власти Приморского края	200	805	0113	9999910030	000	3 925 259,00	1 067 010,30	2 858 248,70
Расходы на выплаты персоналу в целях обеспечения выполнения функций государственными (муниципальными) органами, казенными учреждениями, органами управления государственными внебюджетными фондами	200	805	0113	9999910030	100	3 615 259,00	1 037 731,80	2 577 527,20
Расходы на выплаты персоналу государственных (муниципальных) органов	200	805	0113	9999910030	120	3 615 259,00	1 037 731,80	2 577 527,20
Фонд оплаты труда государственных (муниципальных) органов	200	805	0113	9999910030	121	2 648 048,00	792 682,43	1 855 365,57
Иные выплаты персоналу государственных (муниципальных) органов, за исключением фонда оплаты труда	200	805	0113	9999910030	122	167 500,00	6 500,00	161 000,00
Взносы по обязательному социальному страхованию на выплаты денежного содержания и иные выплаты работникам государственных (муниципальных) органов	200	805	0113	9999910030	129	799 711,00	238 549,37	561 161,63
Закупка товаров, работ и услуг для обеспечения государственных (муниципальных) нужд	200	805	0113	9999910030	200	310 000,00	29 278,50	280 721,50
Иные закупки товаров, работ и услуг для обеспечения государственных (муниципальных) нужд	200	805	0113	9999910030	240	310 000,00	29 278,50	280 721,50
Прочая закупка товаров, работ и услуг	200	805	0113	9999910030	244	310 000,00	29 278,50	280 721,50
Уполномоченный по правам ребенка в Приморском крае	200	805	0113	9999910120	000	3 975 910,00	1 834 509,88	2 141 400,12
Расходы на выплаты персоналу в целях обеспечения выполнения функций государственными (муниципальными) органами, казенными учреждениями, органами управления государственными внебюджетными фондами	200	805	0113	9999910120	100	3 975 910,00	1 834 509,88	2 141 400,12
Расходы на выплаты персоналу государственных (муниципальных) органов	200	805	0113	9999910120	120	3 975 910,00	1 834 509,88	2 141 400,12
Фонд оплаты труда государственных (муниципальных) органов	200	805	0113	9999910120	121	3 053 694,00	1 433 670,32	1 620 023,68
Взносы по обязательному социальному страхованию на выплаты денежного содержания и иные выплаты работникам государственных (муниципальных) органов	200	805	0113	9999910120	129	922 216,00	400 839,56	521 376,44
Страхование государственных гражданских служащих Приморского края	200	805	0113	9999921790	000	2 880,00	0,00	2 880,00
Закупка товаров, работ и услуг для обеспечения государственных (муниципальных) нужд	200	805	0113	9999921790	200	2 880,00	0,00	2 880,00
Иные закупки товаров, работ и услуг для обеспечения государственных (муниципальных) нужд	200	805	0113	9999921790	240	2 880,00	0,00	2 880,00
Прочая закупка товаров, работ и услуг	200	805	0113	9999921790	244	2 880,00	0,00	2 880,00
Министерство промышленности и торговли Приморского края	200	808	0000	9900000000	000	63 450 640,00	31 303 399,69	32 147 240,31
НАЦИОНАЛЬНАЯ ЭКОНОМИКА	200	808	0400	9900000000	000	63 450 640,00	31 303 399,69	32 147 240,31
Другие вопросы в области национальной экономики	200	808	0412	9900000000	000	63 450 640,00	31 303 399,69	32 147 240,31
Мероприятия непрограммных направлений деятельности органов государственной власти	200	808	0412	9990000000	000	63 450 640,00	31 303 399,69	32 147 240,31
Непрограммные мероприятия	200	808	0412	9999900000	000	63 450 640,00	31 303 399,69	32 147 240,31
Руководство и управление в сфере установленных функций органов государственной власти Приморского края	200	808	0412	9999910030	000	63 450 640,00	31 303 399,69	32 147 240,31
Расходы на выплаты персоналу в целях обеспечения выполнения функций государственными (муниципальными) органами, казенными учреждениями, органами управления государственными внебюджетными фондами	200	808	0412	9999910030	100	62 937 140,00	31 010 740,69	31 926 399,31
Расходы на выплаты персоналу государственных (муниципальных) органов	200	808	0412	9999910030	120	62 937 140,00	31 010 740,69	31 926 399,31
Фонд оплаты труда государственных (муниципальных) органов	200	808	0412	9999910030	121	47 976 605,00	23 967 452,29	24 009 152,71
Иные выплаты персоналу государственных (муниципальных) органов, за исключением фонда оплаты труда	200	808	0412	9999910030	122	471 600,00	70 970,39	400 629,61
Взносы по обязательному социальному страхованию на выплаты денежного содержания и иные выплаты работникам государственных (муниципальных) органов	200	808	0412	9999910030	129	14 488 935,00	6 972 318,01	7 516 616,99
Закупка товаров, работ и услуг для обеспечения государственных (муниципальных) нужд	200	808	0412	9999910030	200	512 500,00	292 659,00	219 841,00
Иные закупки товаров, работ и услуг для обеспечения государственных (муниципальных) нужд	200	808	0412	9999910030	240	512 500,00	292 659,00	219 841,00
Прочая закупка товаров, работ и услуг	200	808	0412	9999910030	244	512 500,00	292 659,00	219 841,00
Социальное обеспечение и иные выплаты населению	200	808	0412	9999910030	300	1 000,00	0,00	1 000,00
Социальные выплаты гражданам, кроме публичных нормативных социальных выплат	200	808	0412	9999910030	320	1 000,00	0,00	1 000,00
Пособия, компенсации и иные социальные выплаты гражданам, кроме публичных нормативных обязательств	200	808	0412	9999910030	321	1 000,00	0,00	1 000,00
Государственная инспекция по надзору за техническим состоянием и эксплуатацией самоходных машин и других видов техники, аттракционов Приморского края	200	809	0000	9900000000	000	23 221 860,20	11 044 455,21	12 177 404,99
НАЦИОНАЛЬНАЯ ЭКОНОМИКА	200	809	0400	9900000000	000	23 221 860,20	11 044 455,21	12 177 404,99
Сельское хозяйство и рыболовство	200	809	0405	9900000000	000	23 221 860,20	11 044 455,21	12 177 404,99
Мероприятия непрограммных направлений деятельности органов государственной власти	200	809	0405	9990000000	000	23 221 860,20	11 044 455,21	12 177 404,99
Непрограммные мероприятия	200	809	0405	9999900000	000	23 221 860,20	11 044 455,21	12 177 404,99
Руководство и управление в сфере установленных функций органов государственной власти Приморского края	200	809	0405	9999910030	000	20 712 311,00	11 044 455,21	9 667 855,79
Расходы на выплаты персоналу в целях обеспечения выполнения функций государственными (муниципальными) органами, казенными учреждениями, органами управления государственными внебюджетными фондами	200	809	0405	9999910030	100	20 302 311,00	10 826 865,21	9 475 445,79
Расходы на выплаты персоналу государственных (муниципальных) органов	200	809	0405	9999910030	120	20 302 311,00	10 826 865,21	9 475 445,79
Фонд оплаты труда государственных (муниципальных) органов	200	809	0405	9999910030	121	15 401 161,00	8 313 606,16	7 087 554,84
Иные выплаты персоналу государственных (муниципальных) органов, за исключением фонда оплаты труда	200	809	0405	9999910030	122	250 000,00	33 200,00	216 800,00
Взносы по обязательному социальному страхованию на выплаты денежного содержания и иные выплаты работникам государственных (муниципальных) органов	200	809	0405	9999910030	129	4 651 150,00	2 480 059,05	2 171 090,95
Закупка товаров, работ и услуг для обеспечения государственных (муниципальных) нужд	200	809	0405	9999910030	200	410 000,00	217 590,00	192 410,00
Иные закупки товаров, работ и услуг для обеспечения государственных (муниципальных) нужд	200	809	0405	9999910030	240	410 000,00	217 590,00	192 410,00
Прочая закупка товаров, работ и услуг	200	809	0405	9999910030	244	410 000,00	217 590,00	192 410,00
Расходы, связанные с приобретением специальной продукции	200	809	0405	9999924140	000	2 002 649,20	0,00	2 002 649,20
Закупка товаров, работ и услуг для обеспечения государственных (муниципальных) нужд	200	809	0405	9999924140	200	2 002 649,20	0,00	2 002 649,20
Иные закупки товаров, работ и услуг для обеспечения государственных (муниципальных) нужд	200	809	0405	9999924140	240	2 002 649,20	0,00	2 002 649,20
Прочая закупка товаров, работ и услуг	200	809	0405	9999924140	244	2 002 649,20	0,00	2 002 649,20
Расходы на осуществление государственного контроля за соблюдением правил технической эксплуатации внеуличного транспорта и правил пользования внеуличным транспортом	200	809	0405	9999950670	000	506 900,00	0,00	506 900,00

Расходы на выплаты персоналу в целях обеспечения выполнения функций государственными (муниципальными) органами, казенными учреждениями, органами управления государственными внебюджетными фондами	200	809	0405	9999950670	100	481 555,00	0,00	481 555,00
Расходы на выплаты персоналу государственных (муниципальных) органов	200	809	0405	9999950670	120	481 555,00	0,00	481 555,00
Фонд оплаты труда государственных (муниципальных) органов	200	809	0405	9999950670	121	354 830,00	0,00	354 830,00
Иные выплаты персоналу государственных (муниципальных) органов, за исключением фонда оплаты труда	200	809	0405	9999950670	122	20 276,00	0,00	20 276,00
Взносы по обязательному социальному страхованию на выплаты денежного содержания и иные выплаты работникам государственных (муниципальных) органов	200	809	0405	9999950670	129	106 449,00	0,00	106 449,00
Закупка товаров, работ и услуг для обеспечения государственных (муниципальных) нужд	200	809	0405	9999950670	200	25 345,00	0,00	25 345,00
Иные закупки товаров, работ и услуг для обеспечения государственных (муниципальных) нужд	200	809	0405	9999950670	240	25 345,00	0,00	25 345,00
Прочая закупка товаров, работ и услуг	200	809	0405	9999950670	244	25 345,00	0,00	25 345,00
Результат исполнения бюджета (дефицит / профицит)	450	x				-22 340 501 932,24	-2 508 055 291,59	x

3. ИСТОЧНИКИ ФИНАНСИРОВАНИЯ ДЕФИЦИТА КРАЕВОГО БЮДЖЕТА

0 Наименование показателя	Код строки	Код источника финансирования дефицита бюджета по бюджетной классификации	Утвержденные бюджетные назначения	Исполнено	Неисполненные назначения
1	2	3	4	5	6
Источники финансирования дефицита бюджета - всего	500	x	22 340 501 932,24	2 508 055 291,59	19 832 446 640,65
в том числе:					
источники внутреннего финансирования дефицитов бюджетов	520	x	2 201 785,38	1 762 693,50	439 091,88
из них:					
Кредиты кредитных организаций в валюте Российской Федерации	520	000 01 02 00 00 00 0000 000	0,00	0,00	0,00
Получение кредитов от кредитных организаций бюджетами субъектов Российской Федерации в валюте Российской Федерации	520	752 01 02 00 00 02 0000 710	3 000 000 000,00	0,00	3 000 000 000,00
Погашение бюджетами субъектов Российской Федерации кредитов от кредитных организаций в валюте Российской Федерации	520	752 01 02 00 00 02 0000 810	-3 000 000 000,00	0,00	-3 000 000 000,00
Бюджетные кредиты из других бюджетов бюджетной системы Российской Федерации в валюте Российской Федерации	520	000 01 03 01 00 00 0000 000	0,00	0,00	0,00
Получение кредитов из других бюджетов бюджетной системы Российской Федерации бюджетами субъектов Российской Федерации в валюте Российской Федерации	520	752 01 03 01 00 02 0000 710	6 000 000 000,00	0,00	6 000 000 000,00
Погашение бюджетами субъектов Российской Федерации кредитов из других бюджетов бюджетной системы Российской Федерации в валюте Российской Федерации	520	752 01 03 01 00 02 0000 810	-6 000 000 000,00	0,00	-6 000 000 000,00
Иные источники внутреннего финансирования дефицитов бюджетов	520	000 01 06 00 00 00 0000 000	2 201 785,38	1 762 693,50	439 091,88
Бюджетные кредиты, предоставленные внутри страны в валюте Российской Федерации	520	000 01 06 05 00 00 0000 000	2 201 785,38	1 762 693,50	439 091,88
Предоставление бюджетных кредитов внутри страны в валюте Российской Федерации	520	000 01 06 05 00 00 0000 500	-200 000 000,00	0,00	-200 000 000,00
Предоставление бюджетных кредитов другим бюджетам бюджетной системы Российской Федерации из бюджетов субъектов Российской Федерации в валюте Российской Федерации	520	752 01 06 05 02 02 0000 540	-200 000 000,00	0,00	-200 000 000,00
Возврат бюджетных кредитов, предоставленных внутри страны в валюте Российской Федерации	520	000 01 06 05 00 00 0000 600	202 201 785,38	1 762 693,50	200 439 091,88
Возврат бюджетных кредитов, предоставленных юридическим лицам из бюджетов субъектов Российской Федерации в валюте Российской Федерации	520	752 01 06 05 01 02 0000 640	135 564 241,88	0,00	135 564 241,88
Возврат бюджетных кредитов, предоставленных другим бюджетам бюджетной системы Российской Федерации из бюджетов субъектов Российской Федерации в валюте Российской Федерации	520	752 01 06 05 02 02 0000 640	66 637 543,50	1 762 693,50	64 874 850,00
Изменение остатков средств на счетах по учету средств бюджетов	700	000 01 05 00 00 00 0000 000	22 338 300 146,86	1 506 292 598,09	20 832 007 548,77
Иные источники внутреннего финансирования дефицитов бюджетов	700	000 01 06 00 00 00 0000 000	0,00	1 000 000 000,00	0,00
Увеличение прочих остатков денежных средств бюджетов субъектов Российской Федерации	710	752 01 05 02 01 02 0000 510	-153 299 017 991,93	-61 597 595 585,60	X
Уменьшение прочих остатков денежных средств бюджетов субъектов Российской Федерации	720	752 01 05 02 01 02 0000 610	177 773 474 167,02	63 103 888 183,69	X
Уменьшение финансовых активов в собственности субъектов Российской Федерации за счет средств бюджетов субъектов Российской Федерации, размещенных на депозитах в валюте Российской Федерации и в иностранной валюте	720	752 01 06 10 01 02 0000 610	0,00	1 000 000 000,00	X

МИНИСТЕРСТВО ЛЕСНОГО ХОЗЯЙСТВА
И ОХРАНЫ ОБЪЕКТОВ ЖИВОТНОГО МИРА
ПРИМОРСКОГО КРАЯ

ПРИКАЗ № 943

28.07.2020 г. Владивосток

Об утверждении формы заявления и гарантийного обязательства

В соответствии с постановлением Правительства Приморского края от 05 июня 2020 года № 510-пп «О предоставлении из краевого бюджета в 2020 году субсидий юридическим лицам, индивидуальным предпринимателям, осуществляющим содержание животных в зоопарках, в рамках мероприятий, связанных с предотвращением влияния ухудшения экономической ситуации на развитие отраслей экономики, с профилактикой и устранением последствий распространения коронавирусной инфекции»

ПРИКАЗЫВАЮ:

Утвердить форму заявления о предоставлении субсидий согласно Приложению 1 к настоящему приказу.

Утвердить форму гарантийного обязательства о соответствии организации условиям, требованиям и критериям согласно Приложению 2 к настоящему приказу;

Контроль за исполнением настоящего приказа возложить на заместителя министра Сурового А.Л.

Министр В.В. Карпенко

Приказ направлен: почтовым отправлением через уполномоченное лицо адресата

В дело министерства лесного хозяйства и охраны объектов животного мира Приморского края - 1 экз._____

- 1 экз._____

Ответственный за регистрацию приказа _____

Приложение 1
к приказу министерства лесного хозяйства и охраны объектов животного мира Приморского края
от 28.07.2020_____ № ____943_____

ЗАЯВЛЕНИЕ
на получение Субсидий

В соответствии с Порядком, утвержденным постановлением Правительства Приморского края от 05.06.2020 № 510-пп, прошу предоставить субсидию на возмещение затрат на приобретение кормов для животных, содержащихся в зоопарке, оказание животным ветеринарной помощи и плановых ветеринарных мероприятий, поддержание в рабочем техническом состоянии мест содержания животных (клетки, вольеры, террариумы, аквариумы), в рамках мероприятий, связанных с предотвращением влияния ухудшения экономической ситуации на развитие отраслей экономики, с профилактикой и устранением последствий распространения коронавирусной инфекции за период с 25 марта 2020 года по 06 июня 2020 года.

1) полное наименование _____
2) юридический адрес _____
3) фактический адрес _____
4) руководитель _____
(должность, Ф.И.О., телефон)
5) лицо, ответственное за подачу заявки_____
_____
(должность, Ф.И.О. полностью, телефон, адрес электронной почты)
6) ИНН _____ КПП _____
Номер расчетного счета _____
Наименование банка _____
БИК _____ Корреспондентский счет _____
Согласен на обработку персональных данных _____ да/нет
Приложение:
1. Гарантийное обязательство о соответствии организации условиям, требованиям и критериям на __ л. в 1 экз.;
2. Информацию о количестве ежемесячных посещений гражданами на __ л. в 1 экз.;
3. копии учредительных документов на __ л. в 1 экз.;
4. копии первичных документов, подтверждающих осуществление затрат на __ л. в 1 экз.

Руководитель организации _____ _____
(подпись) (ФИО)
Дата «___» _____ 20__ г.
М.П. (при наличии)

Приложение 2
к приказу министерства лесного хозяйства и охраны объектов животного мира Приморского края
от _28.07.2020____ № ___943_____

СПРАВКА
подтверждающая соответствие _____
(наименование организации заявителя)
требованиям, установленным пунктами 3 - 5 Порядка,
по состоянию на
_____
(дата подачи заявки)

1) вид деятельности организации соответствует коду Общероссийского классификатора видов экономической деятельности (ОКВЭД) - 91.04 Деятельность ботанических садов, зоопарков, государственных природных заповедников и национальных парков; 93.21 Деятельность парков культуры и отдыха и тематических парков; 93.29.9 Деятельность зрелищно-развлекательная прочая, не включенная в другие группировки _____(да/нет);

2) у организации должна отсутствовать просроченная задолженность по возврату в краевой бюджет субсидий, бюджетных инвестиций, предоставленных в том числе в соответствии с иными правовыми актами _____ (да/нет);

3) организация - юридическое лицо не должно находиться в процессе реорганизации, ликвидации, и в отношении него не должна быть введена процедура банкротства, деятельность организации не должна быть приостановлена в порядке, предусмотренном законодательством Российской Федерации, а организацией - индивидуальным предпринимателем не прекращена деятельность в качестве индивидуального предпринимателя _____ (да/нет);

4) организация не должна являться иностранным юридическим лицом, а также российским юридическим лицом, в уставном (складочном) капитале которого доля участия иностранных юридических лиц, местом регистрации которых является государство или территория, включенные в утверждаемый Министерством финансов Российской Федерации перечень государств и территорий, предоставляющих льготный налоговый режим налогообложения и (или) не предусматривающих раскрытия и предоставления информации при проведении финансовых операций (офшорные зоны) в отношении таких юридических лиц, в совокупности превышает 50 процентов _____ (да/нет);

5) организации не должны получать средства из краевого бюджета в отчетном периоде в соответствии с иными нормативными правовыми актами на цели, указанные в пункте 2 настоящего Порядка _____ (да/нет);

6) регистрация организации на территории Приморского края и осуществления деятельности более одного года _____ (да/нет);

7) согласие организации (за исключением государственных (муниципальных) унитарных предприятий, хозяйственных товариществ и обществ с участием публично-правовых образований в их уставных (складочных) капиталах, а также коммерческих организаций с участием таких товариществ и обществ в их уставных (складочных) капиталах) на осуществление министерством лесного хозяйства и охраны объектов животного мира Приморского края (далее − министерство) и органом государственного финансового контроля проверок соблюдения организацией условий, целей и порядка предоставления субсидии _____ (да/нет).

Организация несет предусмотренную действующим законодательством Российской Федерации ответственность за недостоверность представленных сведений, повлекшую неправомерное получение бюджетных средств.

Руководитель организации

(подпись) (ФИО)

Дата «___» _____ 20__ г.
М.П. (при наличии)

АГЕНТСТВО ПО ТАРИФАМ ПРИМОРСКОГО КРАЯ

ПОСТАНОВЛЕНИЕ № 34/6

29 июля 2020 года г. Владивосток

О согласовании метода регулирования, долгосрочных параметров регулирования тарифов, включаемых в конкурсную документацию на проведение конкурса на право заключения концессионного соглашения в отношении объектов систем водоснабжения и водоотведения на территории в/г №21 Краснокутского сельского поселения Спасского муниципального района Приморского края

Руководствуясь Федеральным законом от 21 июля 2005 года № 115-ФЗ «О концессионных соглашениях», Федеральным законом от 07 декабря 2011 года № 416-ФЗ «О водоснабжении и водоотведении», постановлением Правительства Российской Федерации от 13 мая 2013 года № 406 «О государственном регулировании тарифов в сфере водоснабжения и водоотведения», на основании Положения об агентстве по тарифам Приморского края, утвержденного постановлением Администрации Приморского края от 30 сентября 2019 года № 628-па «Об утверждении Положения об агентстве по тарифам Приморского края», решения правления агентства по тарифам Приморского края от 29 июля 2020 года № 34 агентство по тарифам Приморского края п о с т а н о в л я е т:

Согласовать метод индексации тарифов на питьевую воду и водоотведение и индекс эффективности операционных расходов на каждый год срока действия концессионного соглашения в размере 1% для конкурсной документации на проведение конкурса на право заключения концессионного соглашения в отношении объектов систем водоснабжения и водоотведения на территории в/г № 21 Краснокутского сельского поселения Спасского муниципального района Приморского края.

Настоящее постановление вступает в силу со дня его официального опубликования.

И. о. руководителя
агентства по тарифам
Приморского края В.И. Мосензова

ПРАВИТЕЛЬСТВО ПРИМОРСКОГО КРАЯ

ПОСТАНОВЛЕНИЕ № 653-пп

29.07.2020 г. Владивосток

О проведении краевого конкурса на лучшую постановку работы по охране труда в Приморском крае

На основании Трудового кодекса Российской Федерации, Устава Приморского края, постановления Администрации Приморского края от 24 декабря 2019 года № 870-па «Об утверждении государственной программы Приморского края «Содействие занятости населения Приморского края на 2020 − 2027 годы» Правительство Приморского края п о с т а н о в л я е т:

1. Проводить краевой конкурс на лучшую постановку работы по охране труда в Приморском крае среди муниципальных районов, муниципальных округов и городских округов Приморского края, среди юридических лиц и индивидуальных предпринимателей, осуществляющих свою деятельность на территории Приморского края.

2. Утвердить прилагаемые:

Положение о порядке организации и проведения краевого конкурса на лучшую постановку работы по охране труда в Приморском крае;

состав комиссии по проведению краевого конкурса на лучшую постановку работы по охране труда в Приморском крае.

3. Рекомендовать главам муниципальных районов, муниципальных округов и городских округов Приморского края:

обеспечить участие муниципальных образований края, юридических лиц и индивидуальных предпринимателей, осуществляющих свою деятельность на территории Приморского края, в краевом конкурсе на лучшую постановку работы по охране труда в Приморском крае (далее – краевой конкурс);

проводить на территории муниципальных районов, муниципальных округов и городских округов Приморского края муниципальный конкурс на лучшую постановку работы по охране труда среди юридических лиц и индивидуальных предпринимателей, осуществляющих свою деятельность на территории муниципальных образований Приморского края (далее – муниципальный конкурс);

при организации и проведении муниципальных конкурсов руководствоваться Положением о порядке организации и проведения краевого конкурса на лучшую постановку работы по охране труда в Приморском крае, утвержденным настоящим постановлением.

4. Финансирование краевого конкурса осуществлять за счет средств краевого бюджета в рамках государственной программы Приморского края «Содействие занятости населения Приморского края на 2020 − 2027 годы», утвержденной постановлением Правительства Приморского края от 24 декабря 2019 года № 870-па «Об утверждении государственной программы Приморского края «Содействие занятости населения Приморского края на 2020 − 2027 годы».

5. Признать утратившими силу постановления Администрации Приморского края:

от 4 октября 2017 года № 393-па «О проведении ежегодного краевого смотра-конкурса на лучшую постановку работы по охране труда в 2018 − 2020 годах среди городских округов и муниципальных районов, среди работодателей на территории Приморского края»;

от 26 сентября 2018 года № 467-па «О внесении изменений в постановление Администрации Приморского края от 4 октября 2017 года № 393-па «О проведении ежегодного краевого смотра-конкурса на лучшую постановку работы по охране труда в 2018 − 2020 годах среди городских округов и муниципальных районов, среди работодателей на территории Приморского края».

6. Контроль за исполнением настоящего постановления возложить на заместителя председателя Правительства Приморского края, курирующего вопросы труда и социальной политики, культуры и архивного дела, физической культуры и спорта, охраны объектов культурного наследия.

7. Департаменту информационной политики Приморского края обеспечить официальное опубликование настоящего постановления.

Первый вице-губернатор Приморского края –
председатель Правительства Приморского края
В.Г. Щербина

УТВЕРЖДЕНО
постановлением
Правительства Приморского края
от 29.07.2020 № 653-пп

ПОЛОЖЕНИЕ
о порядке организации и проведения краевого конкурса на лучшую постановку работы по охране труда в Приморском крае

I. ОБЩИЕ ПОЛОЖЕНИЯ

1.1. Настоящее Положение определяет порядок организации и проведения краевого конкурса на лучшую постановку работы по охране труда в Приморском крае среди муниципальных районов, муниципальных округов и городских округов Приморского края, среди юридических лиц и индивидуальных предпринимателей, осуществляющих свою деятельность на территории Приморского края (далее соответственно – Положение, краевой конкурс, организации), устанавливает цели, задачи и порядок проведения краевого конкурса.

1.2. Основополагающими принципами проведения краевого конкурса являются добровольность участия, равенство условий для участников краевого конкурса, добросовестная конкуренция среди участников, открытость проведения краевого конкурса, доступность информации.

II. ЦЕЛИ И ЗАДАЧИ ПРОВЕДЕНИЯ КРАЕВОГО КОНКУРСА.

2.1. Целями краевого конкурса являются:

привлечение общественного внимания к важности решения вопросов обеспечения безопасных условий труда в организациях Приморского края;

пропаганда улучшения условий труда и культуры производства;

совершенствование работы по обеспечению условий труда работников, отвечающих требованиям безопасности и гигиены;

стимулирование работодателей к улучшению условий труда и сохранению здоровья работников, а также работников к соблюдению требований охраны труда;

повышение квалификации специалистов по охране труда, пропаганда лучших практик организации работы в области охраны труда;

наработка навыков организации и реализации на территории Приморского края мероприятий, направленных на информирование работников по вопросам ВИЧ-инфекции и недопущения дискриминации и стигматизации в трудовых коллективах лиц, живущих с ВИЧ-инфекцией;

2.2. Задачами краевого конкурса являются:

улучшение условий и охраны труда работников в процессе трудовой деятельности, активизация профилактической работы по предупреждению производственного травматизма и профессиональной заболеваемости в организациях на территории Приморского края;

совершенствование системы управления охраной труда в организациях края;

пропаганда охраны труда, повышение заинтересованности работодателей в создании безопасных условий труда;

выявление организаций, осуществляющих свою деятельность на территории Приморского края, а также муниципальных районов, муниципальных округов и городских округов Приморского края, достигших высоких показателей в области охраны труда;

изучение и распространение положительного опыта управления охраной труда в муниципальных районах, муниципальных округах и городских округах, Приморского края, внедрение передовых форм и методов организации работы по охране труда в организациях на территории Приморского края;

информирование работников и работодателей по вопросам ВИЧ-инфекции и недопущения дискриминации и стигматизации в трудовых коллективах организаций Приморского края лиц, живущих с ВИЧ-инфекцией.

III. УЧАСТНИКИ И НОМИНАЦИИ КРАЕВОГО КОНКУРСА

3.1. Участниками краевого конкурса являются:

городские округа Приморского края в номинации «Лучший городской округ Приморского края по постановке работы в области охраны труда»;

муниципальные районы, муниципальные округа Приморского края в номинации «Лучший муниципальный район, муниципальный округ Приморского края по постановке работы в области охраны труда»;

организации, осуществляющие деятельность на территории Приморского края, независимо от формы собственности, отраслевой принадлежности и численности работников в них, являющиеся победителями (занявшие первое место) муниципальных конкурсов на лучшую постановку работы по охране труда в муниципальных районах, муниципальных округах, городских округах Приморского края (далее – муниципальный конкурс) в номинациях «Лучшая организация Приморского края по постановке работы в области охраны труда, численность работников которой не превышает 50 человек», «Лучшая организация Приморского края по постановке работы в области охраны труда, численность работников которой превышает 50 человек», «Лучшая организация Приморского края по постановке работы в области информирования работников по вопросам ВИЧ-инфекции».

3.2. К участию в краевом конкурсе не допускаются организации, в которых в период, указанный в пункте 3.4 настоящего Положения, произошел несчастный случай на производстве со смертельным или тяжелым исходом либо групповой несчастный случай.

3.3. Победители краевого конкурса (занявшие первое место) в номинациях, указанных в пункте 3.4 настоящего Положения, в следующем краевом конкурсе по тем же номинациям не участвуют.

3.4. Краевой конкурс проводится по результатам деятельности участников краевого конкурса за период с 1 декабря года, предшествующего году начала проведения краевого конкурса, по 1 декабря года начала проведения конкурса по следующим номинациям:

«Лучшая организация Приморского края по постановке работы в области охраны труда, численность работников которой не превышает 50 человек»;

«Лучшая организация Приморского края по постановке работы в области охраны труда, численность работников которой превышает 50 человек»;

«Лучшая организация Приморского края по постановке работы в области информирования работников по вопросам ВИЧ-инфекции»;

«Лучший городской округ Приморского края по постановке работы в области охраны труда»;

«Лучший муниципальный район, муниципальный округ Приморского края по постановке работы в области охраны труда».

IV. ПОРЯДОК ОРГАНИЗАЦИИ И ПРОВЕДЕНИЯ КРАЕВОГО КОНКУРСА

4.1. Краевой конкурс организуется и проводится один раз в два года.

4.2. Министерство труда и социальной политики Приморского края (далее – министерство) принимает решение о проведении краевого конкурса, определяет место, дату и время его проведения.

4.3. Министерство размещает информационное сообщение о проведении краевого конкурса на официальном сайте Правительства Приморского края и органов исполнительной власти Приморского края в информационно-телекоммуникационной сети Интернет по адресу: http://www.primorsky.ru/ Правительство Приморского края/Органы власти/Органы исполнительной власти/Министерства/Министерство труда и социальной политики Приморского края/Главная/Новости Министерства/Конкурсы по охране труда/ не позднее 40 дней до дня начала проведения краевого конкурса.

Информационное сообщение включает в себя следующую информацию: наименование, место нахождения, почтовый адрес министерства; требования, предъявляемые к участникам конкурса, предусмотренные пунктом 3.1 настоящего Положения; форма заявки и информационной карты на участие в краевом конкурсе, порядок ее приема, адрес места приема, дата и время начала и окончания приема заявок на участие в краевом конкурсе; требования к оформлению заявок; адрес, по которому осуществляется прием документов; фамилия, имя, отчество, должность, адрес электронной почты, номер контактного телефона лица, ответственного за прием документов.

Документы на конкурс представляются за период деятельности участника, указанный в информационном

сообщении, включающий период между предыдущим краевым конкурсом и объявленным краевым конкурсом.

4.4. Администрации муниципальных образований по итогам проведения муниципальных конкурсов на лучшую постановку работы по охране труда среди организаций направляют в министерство не позднее 25 декабря года начала проведения краевого конкурса следующие документы:

заявку организации на участие в краевом конкурсе по форме согласно приложению № 1 к настоящему Положению (далее – заявка организации);

выписку из протокола результатов проведения муниципального конкурса;

информационную карту участника краевого конкурса в номинации «Лучшая организация Приморского края по постановке работы в области охраны труда, численность работников которой не превышает 50 человек» (далее – информационная карта организации, численность работников которой не превышает 50 человек) по форме согласно приложению № 2 к настоящему Положению;

информационную карту участника краевого конкурса в номинации «Лучшая организация Приморского края по постановке работы в области охраны труда, численность работников которой превышает 50 человек» (далее – информационная карта организации, численность работников которой превышает 50 человек) по форме согласно приложению № 3 к настоящему Положению;

информационную карту участника краевого конкурса в номинации «Лучшая организация Приморского края по постановке работы в области информирования работников по вопросам ВИЧ-инфекции» (далее – информационная карта организации по вопросам ВИЧ-инфекции) по форме согласно приложению № 4 к настоящему Положению.

Организация может участвовать в одной или двух номинациях. Заявки организаций оформляются и представляются по каждой номинации.

4.5. Муниципальные районы, муниципальные округа и городские округа Приморского края для участия в краевом конкурсе направляют в министерство:

не позднее 25 декабря года начала проведения краевого конкурса заявку на участие в краевом конкурсе среди муниципальных районов, муниципальных округов Приморского края или заявку на участие в краевом конкурсе среди городских округов Приморского края (далее – заявка от муниципального образования) по форме согласно приложению № 5 к настоящему Положению;

не позднее 1 февраля года, следующего за годом начала проведения краевого конкурса, информационную карту участника краевого конкурса среди муниципальных районов, муниципальных округов Приморского края или информационную карту участника краевого конкурса среди городских округов Приморского края (далее – информационная карта муниципального образования) по форме согласно приложению № 6 к настоящему Положению.

4.6. Министерство принимает заявку организации с прилагаемыми документами и (или) заявку муниципального образования с прилагаемыми документами (далее – заявка), регистрирует заявку в день поступления.

В случае несоответствия сведений, указанных в заявке и информационной карте с прилагаемыми документами, проводит проверку подлинности полноты и достоверности сведений, содержащихся в заявлении, и представленных участником краевого конкурса документов путем направления официальных запросов в соответствующие государственные органы, органы местного самоуправления и организации.

В случае выявления неполноты представленных сведений или отсутствия документов министерство уведомляет участника краевого конкурса в течение пяти рабочих дней со дня поступления документов о возможности представления недостающих сведений в документах и (или) дополнения отсутствующих документов любым удобным для участника способом в течение пяти рабочих дней со дня получения уведомления.

4.7. Для проведения краевого конкурса создается комиссия по проведению краевого конкурса на лучшую постановку работы по охране труда в Приморском крае (далее - краевая комиссия) в составе председателя комиссии, заместителя председателя комиссии, секретаря комиссии, иных членов комиссии.

Персональный состав краевой комиссии утверждается Правительством Приморского края.

4.8. Заявки с прилагаемыми документами, сведения и документы, поступившие в соответствии с пунктом 4.6 настоящего Положения, направляются министерством в краевую комиссию не позднее 30 дней со дня поступления заявок на участие в краевом конкурсе в министерство.

4.9. Заседание краевой комиссии считается правомочным, если в нем принимали участие более половины ее членов.

4.10. Краевая комиссия вправе:

привлекать независимых экспертов, располагающих сведениями о рассматриваемых комиссией обстоятельствах;

посещать участников краевого конкурса, претендующих на призовые места, в целях оценки фактического состояния организации работы по охране труда и соответствия сведениям, представленным в информационных картах организаций, численность работников которых не превышает 50 человек, информационных картах организаций, численность работников которых превышает 50 человек, информационных картах организаций по вопросам ВИЧ-инфекции, информационных картах муниципальных образований.

4.11. Краевая комиссия рассматривает заявки и информационные карты с прилагаемыми документами, принимает решение о допуске к участию в краевом конкурсе организации и муниципальные образования или об отклонении заявки и в случае отклонения заявки уведомляет участника о принятом решении в течение пяти рабочих дней со дня поступления заявки в краевую комиссию.

4.12. Основаниями для отклонения заявки являются:

недостоверность сведений, содержащихся в представленных документах;

несоответствие требованиям и (или) условиям краевого конкурса, установленным пунктами 3.2 – 3.4, 4.4, 4.5 настоящего Положения.

4.13. В случае подачи одной заявки или отсутствия заявок в номинации решением краевой комиссии конкурс в данной номинации признается несостоявшимся.

Краевая комиссия уведомляет участника краевого конкурса о принятом решении о признании конкурса в номинации несостоявшимся в течение пяти рабочих дней со дня принятия решения краевой комиссией посредством почтового отправления.

4.14. Муниципальные районы, муниципальные округа и городские округа, в которых увеличилось число пострадавших со смертельным исходом по сравнению с предыдущим годом начала проведения краевого конкурса, по информации, поступившей в ходе проведения конкурса, решением краевой комиссии по подведению итогов краевого конкурса снимаются с претендентов на призовые места.

4.15. Члены краевой комиссии оценивают показатели работы участников краевого конкурса на основании:

критериев оценки основных показателей работы по охране труда в организации, численность работников которой не превышает 50 человек (в баллах), согласно приложению № 7 к настоящему Положению;

критериев оценки основных показателей работы по охране труда в организации, численность работников которой превышает 50 человек (в баллах), согласно приложению № 8 к настоящему Положению);

критериев оценки основных показателей работы организации в области информирования по вопросам ВИЧ-инфекции (в баллах), согласно приложению № 9 к настоящему Положению);

критериев оценки основных показателей работы по охране труда в муниципальном образовании (в баллах), согласно приложению № 10 к настоящему Положению.

4.16. По каждому показателю критериев оценки начисляются баллы. Итоговая оценка каждой заявки определяется путем суммирования баллов.

4.17. Победители краевого конкурса по каждой номинации определяются по наибольшему количеству набранных баллов путем ранжирования заявок в порядке уменьшения присвоенной им итоговой оценки.

В случае равенства количества баллов у нескольких участников краевого конкурса учитываются дополнительные баллы согласно приложениям №№ 2, 3, 4, 6 к настоящему Положению.

4.18. Решение краевой комиссии принимается открытым голосованием на заседании краевой комиссии простым большинством голосов.

В случае равенства голосов членов краевой комиссии голос председателя краевой комиссии является решающим.

4.19. Победители краевого конкурса определяются в каждой номинации с присвоением первого, второго и третьего мест.

4.20. Решения о признании участников краевого конкурса победителями краевого конкурса по каждой номинации принимаются не позднее 30 марта текущего года и оформляются протоколами по каждой номинации.

4.21. В протоколах заседания краевой комиссии указываются:

участники краевого конкурса;

результаты отбора участников краевого конкурса и голосования;

победители краевого конкурса.

Протоколы подписываются всеми членами краевой комиссии в день заседания.

V. ИТОГИ КРАЕВОГО КОНКУРСА И НАГРАЖДЕНИЕ ПОБЕДИТЕЛЕЙ

5.1. По итогам краевого конкурса победители в номинациях «Лучшая организация Приморского края по постановке работы в области охраны труда, численность работников которой не превышает 50 человек», «Лучшая организация Приморского края по постановке работы в области охраны труда, численность работников которой превышает 50 человек» и «Лучшая организация Приморского края по постановке работы в области информирования работников по вопросам ВИЧ-инфекции» награждаются кубками и дипломами I, II, III степени соответственно за 1, 2, 3 место.

5.2. Победители в номинациях «Лучший городской округ Приморского края по постановке работы в области охраны труда» и «Лучший муниципальный район, муниципальный округ Приморского края по постановке работы в области охраны труда» награждаются кубками и дипломами I, II, III степени за 1, 2, 3 место отдельно по городским округам, отдельно по муниципальным районам и муниципальным округам Приморского края.

5.3. Награждение победителей краевого конкурса проводится председателем краевой комиссии в преддверии Всемирного дня охраны труда.

5.4. Итоги проведения краевого конкурса публикуются на официальном сайте Правительства Приморского края и органов исполнительной власти Приморского края в информационно-телекоммуникационной сети Интернет по адресу: http://www.primorsky.ru/ Правительство Приморского края/Органы власти/Органы исполнительной власти/Министерства/Министерство труда и социальной политики Приморского края/Главная/Труд и занятость/Условия и охрана труда/Конкурсы по охране труда/, сайтах администраций муниципальных образований Приморского края, в средствах массовой информации Приморского края не позднее 30 дней со дня подписания протоколов об итогах краевого конкурса.

5.5. Материалы, направленные в министерство для участия в краевом конкурсе, участникам не возвращаются и третьим лицам не передаются.

УТВЕРЖДЕН
постановлением
Правительства Приморского края
от 29.07.2020 № 653-пп

СОСТАВ
комиссии по проведению краевого конкурса на лучшую постановку работы по охране труда в Приморском крае (по должностям)

Заместитель министра труда и социальной политики Приморского края, курирующий вопросы охраны труда, председатель комиссии;

начальник отдела социального партнерства и охраны труда министерства труда и социальной политики Приморского края, заместитель председателя комиссии;

главный специалист-эксперт отдела социального партнерства и охраны труда министерства труда и социальной политики Приморского края, секретарь комиссии;

заместитель руководителя – заместитель главного государственного инспектора труда в Приморском крае Государственной инспекции труда в Приморском крае (по согласованию);

начальник отдела надзора на транспорте, гигиены труда и радиационной гигиены Управления Федеральной службы по надзору в сфере защиты прав потребителей и благополучия человека по Приморскому краю (по согласованию);

начальник отдела профессиональных рисков государственного учреждения «Приморское региональное отделение Фонда социального страхования Российской Федерации» (по согласованию);

заместитель председателя общественной организации «Федерация профсоюзов Приморского края», курирующий вопросы охраны труда (по согласованию).

Форма

Приложение № 1
к Положению о порядке организации
и проведения краевого конкурса
на лучшую постановку работы
по охране труда в Приморского края

ЗАЯВКА
на участие в краевом конкурсе
на лучшую постановку работы
по охране труда в Приморском крае

Просим допустить _____
_____,
(указывается полное наименование организации без сокращений)
расположенную _____
_____
(фактический и юридический адрес организации,
_____,
отрасль, тел./факс)
к участию в краевом конкурсе на лучшую постановку работы по охране труда в номинации _____
_____
_____
_____
Лицо, ответственное за оформление заявки и представление документов на конкурс
_____
(фамилия, имя, отчество полностью, должность, контактный телефон, адрес электронной почты)
_____
_____

Полноту и достоверность сведений, указанных в настоящей заявке и прилагаемых к ней конкурсных документах, гарантируем.

Уведомлены о том, что участники краевого конкурса на лучшую постановку работы по охране труда, представившие недостоверные данные, не могут быть допущены к участию в краевом конкурсе.

К конкурсной заявке прилагается информационная карта участника краевого конкурса на лучшую постановку работы по охране труда в номинации:_____
_____
с приложениями, в 1 экз.

Руководитель организации:

_____ _____ _____
(должность) (подпись, дата) (ФИО)

М.П.

Председатель профсоюзного комитета
(или иного представительного
органа работников) _____ _____
(подпись, дата) (ФИО)

Форма

Приложение № 2
к Положению о порядке организации
и проведения краевого конкурса
на лучшую постановку работы
по охране труда в Приморского края

ИНФОРМАЦИОННАЯ КАРТА
участника краевого конкурса в номинации
«Лучшая организация Приморского края

**по постановке работы в области охраны труда,
численность работников которой не превышает 50 человек»**

1. Общие сведения

1.	Наименование организации (полностью)	
2.	Юридический адрес организации	
3.	Адрес фактического нахождения организации в МО	
4.	Телефон/факс (указать код города)	
5.	Адрес электронной почты, e-mail	
6.	Вид экономической деятельности	
7.	ФИО руководителя (полностью)	
8.	ФИО специалиста по охране труда (полностью)	
9.	ФИО председателя профсоюзного комитета (если нет, строка не заполняется)	
110.	Среднесписочная численность работников организации, всего из них:	
	женщин	
	лиц, не достигших возраста 18 лет	
11.	Количество рабочих мест в организации, всего	

2. Основные показатели работы
по охране труда в организации

№ п/п	Показатели	Предыдущий год	Отчетный год	Баллы
1	2	3	4	5
1.	Наличие утвержденного действующего коллективного договора (соглашения)	(да/нет)		<1>
2.	Наличие в коллективном договоре (соглашении) раздела «Условия и охрана труда»	(да/нет)		<2>
3.	Численность руководителей и специалистов, прошедших обучение и проверку знаний по охране труда с учетом трехлетней периодичности, чел.	количество чел.	количество чел.	<3>
	в % от общего количества подлежащих обучению (с учетом трехлетней периодичности)	%	%	
4.	Численность работников рабочих профессий, прошедших обучение и проверку знаний по охране труда, чел.	количество чел.	количество чел.	<3>
	в % от общего количества подлежащих обучению (за отчетный год)	%	%	
5.	Численность работников, подлежащих прохождению периодического медицинского осмотра, чел.	количество чел.	количество чел.	
	Численность работников, прошедших периодический медицинский осмотр, чел.	количество чел.	количество чел.	
	в % от общего количества подлежащих прохождению периодического медицинского осмотра (за отчетный год)	%	%	
6.	Наличие локальных нормативных актов, содержащих требования охраны труда в соответствии со спецификой своей деятельности	в полном объеме		<4> <5>
		частично		
		нет		
7.	Общее количество несчастных случаев в организации	количество случаев	количество случаев	
	Показатель частоты производственного травматизма в расчете на 1000 работающих - Кч	ед.	ед.	
	Показатель тяжести производственного травматизма - Кт	ед.	ед.	

1	2	3	4	5
8.	Численность лиц с впервые установленным профессиональным заболеванием, чел.	количество человек	количество человек	
	Коэффициент профессиональной заболеваемости - Кпз	ед.	ед.	
9.	Материальные затраты на мероприятия по охране труда	(да/нет)		<6>
	всего запланировано	тыс. руб.	тыс. руб.	
	фактически израсходовано	тыс. руб.	тыс. руб.	
	в т.ч. на одного работника	тыс. руб.	тыс. руб.	
10.	Количество рабочих мест в организации, всего	количество РМ	количество РМ	<7>
	Проведение специальной оценки условий труда на рабочих местах в организации, наличие утвержденного отчета о проведении СОУТ	(да/нет)		
	Удельный вес рабочих мест, на которых проведена специальная оценка условий труда с учетом пятилетней периодичности к общему количеству рабочих мест в организации	%	%	
11.	Списочная численность работников, получающих компенсации за работу во вредных и (или) опасных условиях труда на рабочем месте, чел.	количество человек	количество человек	<8>
12.	Наличие специалиста по охране труда	(да/нет)		
13.	Наличие кабинета (уголка) по охране труда	(да/нет)		
14.	Наличие программы «Нулевого травматизма»	(да/нет)		<9>
15.	Участие в конкурсах по охране труда, месячниках, проводимых муниципальным образованием к Всемирному дню охраны труда	(да/нет)		<10>
16.	Использование средств страховых взносов на финансирование предупредительных мер по сокращению производственного травматизма и профессиональных заболеваний работников	(да/нет)		<11>

1	2	3	4	5
17.	Получение скидки (надбавки) к страховым тарифам на обязательное социальное страхование от несчастных случаев на производстве и профессиональных заболеваний:			<12>
	получение скидки	(да/нет)		
	получение надбавки	(да/нет)		

Дополнительные баллы

№ пп	Показатели	Предыдущий год	Отчетный год	Баллы
1	2	3	4	5
1.	Внедрение передового опыта (новых технологий и новой техники)	количество единиц	количество единиц	<13>
2.	Сокращено рабочих мест с вредными и (или) опасными условиями труда за счет исключения воздействия вредных и (или) опасных факторов, внедрения в производство новых технологий и технических средств (заполняется один из ниже перечисленных подпунктов):			
	при наличии в организации рабочих мест с вредными и (или) опасными условиями труда	количество РМ	количество РМ	
	при отсутствии в организации рабочих мест с вредными и (или) опасными условиями труда	количество РМ	количество РМ	
3.	Показатель нетрудоспособности, равный Кч × Кт	ед.	ед.	
4.	Организация системы внутреннего контроля (самоконтроля) соблюдения трудового законодательства:	(да/нет)		
	заполнение проверочных листов на сервисе «Электронный инспектор»	(да/нет)		
	создание в организации службы внутреннего контроля	(да/нет)		

Руководитель организации:

_____ _____ _____
(должность) (подпись, дата) (ФИО)

Председатель профсоюзного комитета
(или иного представительного
органа работников) _____ _____
(подпись, дата) (ФИО)

_____

Работодателем вместе с информационной картой организации, численность работников которой не превышает 50 человек, предоставляются следующие документы:

<1> копия титульного листа и листа уведомительной регистрации коллективного договора или соглашения об охране труда;

<2> копия раздела «Условия и охрана труда» в коллективном договоре;

<3> копии удостоверений о прохождении обучения по охране труда (или копии протоколов);

<4> перечень имеющихся в наличии нормативных правовых актов, содержащих требования охраны труда в соответствии со спецификой своей деятельности;

<5> перечень локальных нормативных документов по охране труда (приказы, инструкции, журналы);

<6> копия соглашения или плана мероприятий по охране труда с указанием запланированных финансовых средств на мероприятия по охране труда;

<7> копии сводных ведомостей результатов проведения специальной оценки условий труда (за пятилетний период);

<8> копии сводных ведомостей по результатам проведения специальной оценки, условий труда на рабочих местах или копии локальных нормативных правовых актов, устанавливающих компенсации за работу с тяжелыми, вредными или опасными условиями труда;

<9> копия документа, подтверждающего наличие утвержденной программы или копия программы;

<10> копии заявки и информационной карты на участие в районном конкурсе по охране труда муниципального образования на лучшую постановку работы по охране труда;

<11> копия документа, дающего право на использование частичного финансирования предупредительных мер по сокращению производственного травматизма и профессиональной заболеваемости за счет средств Фонда социального страхования Российской Федерации;

<12> копия документа, дающего право на получение скидки (надбавки) к страховым тарифам на обязательное социальное страхование от несчастных случаев на производстве и профессиональных заболеваний;

<13> копии документов, подтверждающих внедрение передового опыта и приобретение новой техники.

Форма

**Приложение № 3
к Положению о порядке организации
и проведения краевого конкурса
на лучшую постановку работы
по охране труда в Приморского края**

**ИНФОРМАЦИОННАЯ КАРТА
участника краевого конкурса в номинации
«Лучшая организация Приморского края
по постановке работы в области охраны труда,
численность работников которой превышает 50 человек»**

1. Общие сведения

1.	Наименование организации (полностью)	
2.	Юридический адрес организации	
3.	Адрес фактического нахождения организации в МО	
4.	Телефон/факс (указать код города)	
5.	Адрес электронной почты, e-mail	
6.	Вид экономической деятельности	
7.	Организационно-правовая форма	
8.	ФИО руководителя (полностью)	
9.	ФИО руководителя (специалиста) службы охраны труда (полностью)	
10.	ФИО председателя профсоюзного комитета	
11.	Среднесписочная численность работников, всего из них:	
	женщин	
	лиц, не достигших возраста 18 лет	
12.	Количество рабочих мест в организации, всего	

2. Основные показатели работы
по охране труда в организации

№ п/п	Показатели	Предыдущий год	Отчетный год	Баллы
1	2	3	4	5
1.	Наличие Положения (приказа) о системе управления охраной труда	(да/нет)		<1>
2.	Наличие службы охраны труда или специалиста по охране труда (в соответствии с нормативом)	(да/нет)		<2>
3.	Наличие утвержденного действующего коллективного договора (соглашения)	(да/нет)		<3>
4.	Наличие в коллективном договоре (соглашении) раздела «Условия и охрана труда»	(да/нет)		<4>
5.	Наличие комитета (комиссии) по охране труда	(да/нет)		<5>
6.	Численность членов комитета (комиссии) по охране труда, прошедших обучение и проверку знаний по охране труда в обучающих организациях (за отчетный год, с учетом трехлетней периодичности), чел.	количество чел.	количество чел.	<6>
	в % от общего количества подлежащих обучению (за отчетный год, с учетом трехлетней периодичности)	%	%	
7.	Численность руководителей и специалистов, прошедших обучение и проверку знаний по охране труда с учетом трехлетней периодичности, чел.	количество чел.	количество чел.	<6>
	в % от общего количества подлежащих обучению (с учетом трехлетней периодичности)	%	%	
8.	Численность работников рабочих профессий, прошедших обучение и проверку знаний по охране труда за отчетный год, чел.	количество чел.	количество чел.	
	в % от общего количества подлежащих обучению (за отчетный год)	%	%	

1	2	3	4	5
9.	Наличие локальных нормативных актов, содержащих требования охраны труда в соответствии со спецификой своей деятельности	в полном объеме		<7> <8>
		частично		
		нет		
10.	Численность работников, подлежащих прохождению периодического медицинского осмотра, чел.	количество чел.	количество чел.	
	Численность работников, прошедших периодический медицинский осмотр, чел.	количество чел.	количество чел.	
	в % от общего количества подлежащих прохождению периодического медицинского осмотра (за отчетный год)	%	%	
11.	Наличие оборудованного кабинета по охране труда	(да/нет)		<9>
12.	Общее количество несчастных случаев на производстве	количество случаев	количество случаев	
	Показатель частоты производственного травматизма в расчете на 1000 работающих - Кч	ед.	ед.	
	Показатель тяжести производственного травматизма - Кт	ед.	ед.	
13.	Численность лиц с впервые установленным профессиональным заболеванием, чел.	количество чел.	количество чел.	
	Коэффициент профессиональной заболеваемости - Кпз	ед.	ед.	
14.	Материальные затраты на мероприятия по охране труда	(да/нет)		<10>
	всего запланировано	тыс. руб.	тыс. руб.	
	фактически использовано	тыс. руб.	тыс. руб.	
	в т.ч. на одного работника	тыс. руб.	тыс. руб.	
15.	Количество рабочих мест в организации, всего	количество РМ	количество РМ	<11>
	Проведение специальной оценки условий труда на рабочих местах в организации, наличие утвержденного отчета о проведении СОУТ	(да/нет)		
	Удельный вес рабочих мест, на которых проведена специальная оценка условий труда с учетом пятилетней периодичности к общему количеству рабочих мест в организации	%	%	

1	2	3	4	5
16.	Наличие программы «Нулевого травматизма»	(да/нет)		<12>
17.	Списочная численность работников, получающих компенсации за работу во вредных и (или) опасных условиях труда на рабочем месте, чел.	количество чел.	количество чел.	
18.	Участие в конкурсах по охране труда, месячниках, проводимых муниципальным образованием к Всемирному дню охраны труда	(да/нет)		<13>
19.	Использование средств страховых взносов на финансирование предупредительных мер по сокращению производственного травматизма и профессиональных заболеваний работников	(да/нет)		<14>
20.	Получение скидки (надбавки) к страховым тарифам на обязательное социальное страхование от несчастных случаев на производстве и профессиональных заболеваний:			<15>
	получение скидки	(да/нет)		
	получение надбавки	(да/нет)		

Дополнительные баллы

№ пп	Показатели	Предыдущий год	Отчетный год	Балл
1	2	3	4	5
1.	Внедрение передового опыта (новых технологий и новой техники)	количество единиц	количество единиц	<16>
2.	Наличие уголков и тренажеров по охране труда	(да/нет)		<9>
3.	Обеспеченность рабочих мест специалистов по охране труда постоянным доступом к электронным правовым справочным системам типа «Консультант Плюс», «Гарант» и др.	(да/нет)		
4.	Участие организации во Всероссийском конкурсе «Российская организация высокой социальной эффективности»	(да/нет)		

1	2	3	4	5
5.	Сокращено рабочих мест с вредными и (или) опасными условиями труда за счет исключения воздействия вредных и (или) опасных факторов, внедрения в производство новых технологий и технических средств (заполняется один из ниже перечисленных подпунктов):			
	при наличии в организации рабочих мест с вредными и (или) опасными условиями труда	количество РМ	количество РМ	
	при отсутствии в организации рабочих мест с вредными и (или) опасными условиями труда	количество РМ	количество РМ	
6.	Организация системы внутреннего контроля (самоконтроля) соблюдения трудового законодательства:	(да/нет)		
	заполнение проверочных листов на сервисе «Электронный инспектор»	(да/нет)		
	создание в организации службы внутреннего контроля	(да/нет)		
7.	Показатель нетрудоспособности, равный Кч * Кт	ед.	ед.	
8.	Наличие в организации Методики оценки профессиональных рисков	(да/нет)		<17>

Руководитель организации:

_____ _____ _____
(должность) (подпись, дата) (ФИО)

Председатель профсоюзного комитета
(или иного представительного
органа работников) _____ _____
(подпись, дата) (ФИО)

_____

Работодателем вместе с информационной картой организации, численность работников которой превышает 50 человек, предоставляются следующие документы:

<1> копия Положения (приказа) о системе управления охраной труда;

<2> копия приказа или договора о приеме на работу специалиста по охране труда;

<3> копия справки об уведомительной регистрации коллективного договора или титульный лист соглашения об охране труда;

<4> копия раздела «Условия и охрана труда» в коллективном договоре;

<5> копия приказа о создании комитета (комиссии) по охране труда;

<6> копии удостоверений о прохождении обучения по охране труда (или копии протоколов);

<7> перечень имеющихся в наличии нормативных правовых актов, содержащих требования охраны труда в соответствии со спецификой своей деятельности;

<8> перечень локальных нормативных документов по охране труда (приказы, инструкции, журналы);

<9> фотографии размером 9х14 см кабинета по охране труда (общий вид кабинета, места руководителя занятия, применяемой видеотехники во время занятий, 2-3 снимка стендов по охране труда, тренажеров и уголков по охране труда);

<10> копия соглашения или плана мероприятий по охране труда с указанием запланированных финансовых средств на мероприятия по охране труда;

<11> копии сводных ведомостей по результатов проведения специальной оценки условий труда (за пятилетний период);

<12> копия документа, подтверждающего наличие утвержденной программы или копия программы;

<13> копии заявки и информационной карты на участие в районном конкурсе по охране труда муниципального образования на лучшую постановку работы по охране труда;

<14> копия документа, дающего право на использование частичного финансирования предупредительных мер по сокращению производственного травматизма и профессиональной заболеваемости за счет средств Фонда социального страхования Российской Федерации;

<15> копия документа, дающего право на получение скидки (надбавки) к страховым тарифам на обязательное социальное страхование от несчастных случаев на производстве и профессиональных заболеваний;

<16> копии документов, подтверждающих внедрение передового опыта и приобретение новой техники;

<17> копия документа, подтверждающего наличие утвержденной методики или копия методики.

Форма

Приложение № 4
к Положению о порядке организации
и проведения краевого конкурса
на лучшую постановку работы
по охране труда в Приморского края

ИНФОРМАЦИОННАЯ КАРТА
участника краевого конкурса в номинации
«Лучшая организация Приморского края по постановке работы в области информирования работников по вопросам ВИЧ-инфекции»

1. Общие сведения

1.	Наименование организации (полностью)	
2.	Юридический адрес организации	
3.	Адрес фактического нахождения организации в МО	
4.	Телефон/факс (указать код города)	
5.	Адрес электронной почты, e-mail	
6.	Вид экономической деятельности	
7.	ФИО руководителя (полностью)	
8.	ФИО специалиста по охране труда (полностью)	
9.	ФИО председателя профсоюзного комитета (если нет, строка не заполняется)	
110.	Среднесписочная численность работников организации, всего из них:	
	женщин	
	лиц, не достигших возраста 18 лет	
11.	Количество рабочих мест в организации, всего	

2. Основные показатели работы
по охране труда в организации

№ п/п	Показатели	Предыдущий год	Отчетный год	Баллы
1	2	3	4	5
1.	Наличие Программы по профилактике и повышению уровня информированности работников по вопросам ВИЧ-инфекции на рабочих местах	(да/нет)		<1>
2.	Наличие информационных уголков и стендов в организации о проблемах и профилактике ВИЧ-инфекции	(да/нет)		<2>
3.	Наличие информационно-раздаточных материалов (листовки, брошюры, памятки, буклеты) о проблемах ВИЧ-инфекции, Центрах по профилактике СПИД и анонимном тестировании на ВИЧ-инфекцию	(да/нет)		<3>
4.	Наличие информационных статей о проблемах и профилактике ВИЧ/СПИДа в местных газетах	(да/нет)		<4>
5.	Проведение семинаров, круглых столов по вопросам предупреждения и профилактики ВИЧ/СПИДа	(да/нет)		<5>
6.	Показ информационных видеофильмов о проблемах ВИЧ/СПИДа и методах профилактики ВИЧ-инфекции	(да/нет)		<6>
7.	Наличие программы «Нулевого травматизма»	(да/нет)		<7>
8.	Проведение индивидуального информирования и добровольного тестирования на ВИЧ-инфекцию на рабочих местах среди работников организации	(да/нет)		
9.	Проведение информационных лекций с представителями Центра по профилактике и борьбе со СПИД по вопросам предупреждения и профилактики ВИЧ-инфекции	количество лекций	количество лекций	<8>

1	2	3	4	5
10.	Наличие локальных нормативных правовых актов, содержащих требования охраны труда по вопросам ВИЧ/СПИДа	в полном объеме		<9>
		частично		
		нет		
11.	Материальные затраты на мероприятия по охране труда для информирования работников по вопросам ВИЧ/СПИДа на рабочих местах	(да/нет)		<10>
	запланировано всего (тыс. руб.)	тыс. руб.	тыс. руб.	
	фактически использовано	тыс. руб.	тыс. руб.	
	в т.ч. на одного работника	тыс. руб.	тыс. руб.	

Дополнительные баллы

№ пп	Показатели	Предыдущий год	Отчетный год	Балл
1	2	3	4	5
1.	Проведение акций по добровольному и конфиденциальному консультированию и тестированию на ВИЧ-инфекцию на рабочих местах	количество акций	количество акций	<11>
2.	Наличие положения в коллективном договоре организации по профилактике ВИЧ/СПИДа на рабочих местах и недопущению дискриминации и стигматизации работников, живущих с ВИЧ	(да/нет)		<12>
3.	Наличие ежегодного рабочего плана по реализации мероприятий по информированию вопросам профилактики ВИЧ/СПИДа в трудовых коллективах	(да/нет)		<13>

Руководитель организации:

_____ _____ _____
(должность) (подпись, дата) (ФИО)

Председатель профсоюзного комитета
(или иного представительного
органа работников) _____ _____
(подпись, дата) (ФИО)

Работодателем вместе с информационной картой организации предоставляются следующие документы:

<1> копия Программы по профилактике и повышению уровня информированности работников по вопросам ВИЧ/СПИДа на рабочих местах;

<2> фотографии размером 9х14 см информационных уголков и стендов (общий вид, место расположения и доступность, наличие информационных материалов на стендах);

<3> копии информационно-раздаточных материалов (листовки, брошюры, памятки, буклеты) о проблемах ВИЧ-инфекции, Центрах по профилактике СПИД и анонимном тестировании на ВИЧ-инфекцию;

<4> копии информационных статей о проблемах и профилактике ВИЧ-инфекции в местных газетах, вырезки статей из газет;

<5> копии программ проведения семинаров, круглых столов по вопросам предупреждения и профилактики ВИЧ-инфекции (и копии протоколов при наличии);

<6> фотографии размером 9х14 см о просмотре видеофильмов по вопросам предупреждения и профилактики ВИЧ-инфекции;

<7> копия документа, подтверждающего наличие утвержденной программы или копия программы;

<8> копии программ информационных лекций, фотографии размером 9х14 см о проведении лекций (копии протоколов при наличии);

<9> перечень локальных нормативных документов по охране труда (приказы, инструкции, журналы);

<10> копия соглашения или плана мероприятий по охране труда с указанием запланированных финансовых средств на мероприятия по информированию работников о проблемах ВИЧ-инфекции и ее профилактике;

<11> фотографии размером 9х14 см проведения акций по добровольному и конфиденциальному консультированию и тестированию на ВИЧ-инфекцию на рабочих местах;

<12> копия коллективного договора организации с положением по профилактике ВИЧ/СПИДа на рабочих местах и недопущению дискриминации и стигматизации работников, живущих с ВИЧ;

<13> копия ежегодного рабочего плана по реализации мероприятий по информированию вопросам профилактики ВИЧ/СПИДа в трудовых коллективах.

Форма

Приложение № 5
к Положению о порядке организации
и проведения краевого конкурса
на лучшую постановку работы
по охране труда в Приморского края

ЗАЯВКА
на участие в краевом конкурсе на лучшую постановку работы по охране труда среди муниципальных образований Приморского края

Просим допустить _____
_____,
(указывается полное наименование муниципального образования)
расположенный _____
_____
(юридический адрес муниципального образования,
_____,
тел./факс)
к участию в краевом конкурсе на лучшую постановку работы по охране труда в номинации _____
_____
_____

Полноту и достоверность сведений, указанных в настоящей заявке и прилагаемых к ней конкурсных документах, гарантируем.

Уведомлены о том, что участники краевого конкурса на лучшую постановку работы по охране труда, представившие недостоверные данные, не могут быть допущены к участию в краевом конкурсе.

К конкурсной заявке прилагается информационная карта муниципального образования в номинации _____
_____
_____
с приложениями, в 1 экз.

Глава администрации
муниципального образования _____ _____
(подпись, дата) (фамилия ио)

Форма

Приложение № 6
к Положению о порядке организации
и проведения краевого конкурса
на лучшую постановку работы
по охране труда в Приморского края

ИНФОРМАЦИОННАЯ КАРТА
участника краевого конкурса на лучшую постановку работы по охране труда среди муниципальных образований Приморского края

1. Общие сведения

1.	Наименование муниципального образования	
2.	ФИО главы администрации муниципального образования (полностью)	
3.	ФИО специалиста (специалистов) муниципального образования по государственному управлению охраной труда	
4.	ФИО, должность председателя Межведомственной комиссии по охране труда в муниципальном образовании	
5.	Численность работающих в организациях муниципального образования, всего	
6.	Количество организаций в муниципальном образовании, всего	
	из них: с численностью работающих более 50 человек	
	имеющих службу охраны труда;	
	имеющих специалиста по охране труда, освобожденного от других обязанностей	
7.	Количество рабочих мест в организациях муниципального образования, всего	

2. Основных показателей работы по охране труда в муниципальном образовании

№ п/п	Показатели	Предыдущий год	Отчетный год	Балл
1	2	3	4	5
1.	Количество организаций в муниципальном образовании (далее - МО), в которых имеются программы «Нулевого травматизма»	количество орг-й	количество орг-й	
2.	Численность руководителей и специалистов, прошедших обучение и проверку знаний по охране труда в организациях МО с учетом трехлетней периодичности, чел.	количество чел.	количество чел.	<1>
	в % от общего количества подлежащих обучению (с учетом трехлетней периодичности)	%	%	
3.	Численность работников рабочих профессий, прошедших обучение и проверку знаний по охране труда в организациях МО за отчетный год, чел.	количество чел.	количество чел.	
	в % от общего количества подлежащих обучению	%	%	
4.	Осуществление на территории МО в установленном действующим законодательством порядке государственной экспертизы условий труда	(да/нет)		
5.	Наличие оборудованного кабинета специалиста по государственному управлению охраной труда в органе местного самоуправления	(да/нет)		
6.	Наличие в администрации МО оформленного уголка (информационного стенда) по охране труда	(да/нет)		<2>
7.	Наличие и реализация мероприятий муниципальной программы по улучшению условий и охраны труда в организациях МО	(да/нет)		<5>

1	2	3	4	5
8.	Количество рабочих мест в организациях МО, всего	количество РМ	количество РМ	
	Количество рабочих мест, на которых проведена специальная оценка условий труда, с учетом пятилетней периодичности	количество РМ	количество РМ	<3>
	Удельный вес рабочих мест, на которых проведена специальная оценка условий труда с учетом пятилетней периодичности к общему количеству рабочих мест в организации МО	%	%	
9.	Численность работников, подлежащих прохождению периодического медицинского осмотра, чел.	количество чел.	количество чел.	<4>
	Численность работников, прошедших периодический медицинский осмотр, чел.	количество чел.	количество чел.	<4>
	в % от общего количества подлежащих прохождению периодического медицинского осмотра	%	%	
10.	Число организаций МО, использующих частичное финансирование на предупредительные меры по сокращению производственного травматизма и профессиональной заболеваемости за счет средств Фонда социального страхования РФ на сумму:	количество орг-й	количество орг-й	<6>
	разрешено использовать	тыс. руб.	тыс. руб.	
	использовано организациями	тыс. руб.	тыс. руб.	
11.	Проведение конкурсов по охране труда в МО среди организаций на улучшение условий и охраны труда	(да/нет)		<7>
	В них приняли участие: всего организаций	количество орг-й	количество орг-й	
12.	Наличие журнала учета обращений граждан по вопросам охраны труда	(да/нет)		<8>
13.	Количество учтенных обращений граждан по вопросам охраны труда	количество обр-й	количество обр-й	
14.	Наличие территориального трехстороннего соглашения по регулированию социально-трудовых отношений	(да/нет)		<9>
15.	Пропаганда вопросов улучшения условий и охраны труда в организациях на территории МО	(да/нет)		

1	2	3	4	5
16.	Количество публикаций, статей, информационных материалов по охране труда в средствах массовой информации, на сайте администрации МО, всего	количество публ-й	количество публ-й	<10>
17.	Наличие на сайте администрации МО библиотеки лучших практик по стимулированию работодателей к улучшению условий труда и сохранению здоровья работников организаций	(да/нет)		
18.	Проведение мероприятий по обобщению и внедрению передового опыта работы в области охраны труда (совещания, семинары, выставки и т.д.)	(да/нет)		<11>
	всего мероприятий	количество меропр-й	количество меропр-й	

Дополнительные баллы

№ пп	Показатели	Предыдущий год	Отчетный год	Баллы
1	2	3	4	5
1.	Численность пострадавших в результате несчастных случаев на производстве с утратой трудоспособности на один рабочий день и более и со смертельным исходом в расчете на 1000 работающих, всего	количество постр-х	количество постр-х	<12>
2.	Численность пострадавших в результате несчастных случаев на производстве со смертельным исходом в расчете на 1000 работающих, всего	количество постр-х	количество постр-х	<12>
3.	Численность лиц с установленным в текущем году профессиональным заболеванием в расчете на 10 тыс. работающих, всего	количество единиц	количество единиц	<12>
4.	Наличие в организациях МО в соответствии с нормативом специалистов по охране труда, освобожденных от других обязанностей (%, за отчетный период)	%	%	
5.	Количество организаций МО, принявших участие во Всероссийском конкурсе «Российская организация высокой социальной эффективности»	количество орг-й	количество орг-й	
1	2	3	4	5
6.	Наличие координационного совета	(да/нет)		
7.	Участие в проверках, проводимых органами государственного контроля (надзора) в части соблюдения трудового законодательства, а также проверках ведомственного контроля	количество пров-к	количество пров-к	
8.	Численность рабочих мест, на которых по результатам специальной оценки условий труда улучшены условия труда	количество РМ	количество РМ	
9.	Проведение мероприятий по информирования женщин о трудовых правах и мерах, принимаемых по улучшению условий и охраны труда женщин	(да/нет)		<13>
10.	Своевременное и качественное предоставление требуемой информации:			
	своевременно/несвоевременно	(да/нет)		
	качественно/ некачественно	(да/нет)		

Глава администрации муниципального образования

_____ _____ _____
(полное наименование МО) (подпись, дата) (ФИО)

Главный специалист по государственному управлению охраной труда муниципального образования

_____ _____
(подпись, дата) (ФИО)

_____

Администрацией МО вместе с информационной картой муниципального образования предоставляются следующие документы:

<1> копии информаций от обучающих организаций, прошедших уведомительную аккредитацию и внесенных в федеральный реестр организаций, оказывающих услуги в области охраны труда, о количестве обученных руководителей, главных специалистов и специалистов по охране труда;

<2> фотография 9х14 см уголка (информационного стенда) по охране труда;

<3> копии информаций от исследовательских лабораторий, прошедших уведомительную аккредитацию и внесенных в федеральный реестр организаций, оказывающих услуги в области проведения специальной оценки условий труда, о количестве рабочих мест, на которых проведена оценка условий труда в организациях МО (при наличии);

<4> копии информаций о количестве работников, прошедших периодический медицинский осмотр;

<5> копия муниципального правового акта о муниципальной программе по улучшению условий и охраны труда в организациях МО;

<6> копия информации Фонда социального страхования Российской Федерации о числе организаций, использующих частичное финансирование предупредительных мер по сокращению производственного травматизма и профессиональной заболеваемости;

<7> копия муниципального правового акта об организации и проведении смотров - конкурсов среди организаций на улучшение условий и охраны труда на территории МО;

<8> копия титульного листа и последнего заполненного листа журнала учета обращений граждан по во-

просам охраны труда;

<9> копия титульного листа подписанного территориального трехстороннего соглашения по регулированию социально-трудовых отношений;

<10> копии публикаций в СМИ и на сайте администрации МО по вопросам охраны труда;

<11> копии материалов проведения совещаний, семинаров, выставок и т.д. по обобщению и распространению передового опыта работы в области охраны труда;

<12> копия информации Фонда социального страхования Российской Федерации о числе несчастных случаев, произошедших на территории МО и профессиональной заболеваемости;

<13> копия информационных статей.

Приложение № 7
к Положению о порядке организации
и проведения краевого конкурса
на лучшую постановку работы
по охране труда в Приморского края

КРИТЕРИИ ОЦЕНКИ
основных показателей работы по охране труда в организации, численность работников которой не превышает 50 человек (в баллах)

№ пп	Показатели	Предыдущий год	Отчетный год	Баллы
1	2	3	4	5
1.	Наличие утвержденного действующего коллективного договора (соглашения)	(да/нет)		10/0
2.	Наличие в коллективном договоре (соглашении) раздела «Условия и охрана труда»	(да/нет)		5/0
3.	Численность руководителей и специалистов, прошедших обучение и проверку знаний по охране труда с учетом трехлетней периодичности, чел.	количество чел.	количество чел.	<1>
	в % от общего количества подлежащих обучению (с учетом трехлетней периодичности)	%	%	<3>
4.	Численность работников рабочих профессий, прошедших обучение и проверку знаний по охране труда, чел.	количество чел.	количество чел.	<1>
	в % от общего количества подлежащих обучению (за отчетный год)	%	%	<3>
5.	Численность работников, подлежащих прохождению периодического медицинского осмотра, чел.	количество чел.	количество чел.	<1>
	Численность работников, прошедших периодический медицинский осмотр, чел.	количество чел.	количество чел.	<1>
	в % от общего количества подлежащих прохождению периодического медицинского осмотра (за отчетный год)	%	%	<3>

1	2	3	4	5
6.	Наличие локальных нормативных актов, содержащих требования охраны труда в соответствии со спецификой своей деятельности	в полном объеме		10
		частично		5
		нет		0
7.	Общее количество несчастных случаев в организации	количество случаев	количество случаев	<2>
	Показатель частоты производственного травматизма в расчете на 1000 работающих - Кч	ед.	ед.	<2>
	Показатель тяжести производственного травматизма - Кт	ед.	ед.	<2>
8.	Численность лиц с впервые установленным профессиональным заболеванием	количество человек	количество человек	<2>
	Коэффициент профессиональной заболеваемости - Кпз	ед.	ед.	<2>
9.	Материальные затраты на мероприятия по охране труда	(да/нет)		10/0
	всего запланировано	тыс. руб.	тыс. руб.	<1>
	фактически израсходовано	тыс. руб.	тыс. руб.	<1>
	в т.ч. на одного работника	тыс. руб.	тыс. руб.	<1>
10.	Количество рабочих мест в организации, всего	количество РМ	количество РМ	<1>
	Проведение специальной оценки условий труда на рабочих местах в организации, наличие утвержденного отчета о проведении СОУТ	(да/нет)		10/-10
	Удельный вес рабочих мест, на которых проведена специальная оценка условий труда с учетом пятилетней периодичности к общему количеству рабочих мест в организации	%	%	<4>
11.	Списочная численность работников, получающих компенсации за работу во вредных и (или) опасных условиях труда на рабочем месте, чел.	количество человек	количество человек	<2>
12.	Наличие специалиста по охране труда	(да/нет)		5/0
13.	Наличие кабинета (уголка) по охране труда	(да/нет)		10/0

1	2	3	4	5
14.	Наличие программы «Нулевого травматизма»	(да/нет)		10/-10
15.	Участие в конкурсах по охране труда, месячниках, проводимых муниципальным образованием ко Всемирному дню охраны труда	(да/нет)		5/0
16.	Использование средств страховых взносов на финансирование предупредительных мер по сокращению производственного травматизма и профессиональных заболеваний работников	(да/нет)		15/0
17.	Получение скидки (надбавки) к страховым тарифам на обязательное социальное страхование от несчастных случаев на производстве и профессиональных заболеваний:			
	получение скидки	(да/нет)		10/0
	получение надбавки	(да/нет)		-10/0

Дополнительные баллы

№ пп	Показатели	Предыдущий год	Отчетный год	Баллы
1.	Внедрение передового опыта (новых технологий и новой техники)	количество единиц	количество единиц	<1>
2.	Сокращено рабочих мест с вредными и (или) опасными условиями труда за счет исключения воздействия вредных и (или) опасных факторов, внедрения в производство новых технологий и технических средств (заполняется один из ниже перечисленных подпунктов):			
	при наличии в организации рабочих мест с вредными и (или) опасными условиями труда	количество РМ	количество РМ	<1>
	при отсутствии в организации рабочих мест с вредными и (или) опасными условиями труда	количество РМ	количество РМ	<2>
3.	Показатель нетрудоспособности, равный Кч × Кт	ед.	ед.	<2>

1	2	3	4	5
4.	Организация системы внутреннего контроля (самоконтроля) соблюдения трудового законодательства:	(да/нет)		10/-10
	заполнение проверочных листов на сервисе «Электронный инспектор»	(да/нет)		10/0
	создание в организации службы внутреннего контроля	(да/нет)		10/0

Показатель частоты производственного травматизма (Кч) рассчитывается от количества несчастных случаев, приходящихся в среднем на 1000 работающих:

$$Кч = (Кнс + Краб) \times 1000$$

где: Кнс – общее количество работников организации, получившие несчастные случаи за отчетный период, включая всех работников, кто провел на больничном более одного дня, независимо от того, закончилась нетрудоспособность в отчетном периоде или нет;

Краб – среднесписочная численность работников организации.

Показатель тяжести производственного травматизма (Кт) рассчитывается от среднего количества дней нетрудоспособности, приходящихся на один несчастный случай:

Кт = Е дн / К нс

где: Е дн – общее количество рабочих дней нетрудоспособности по всем травмам (несчастные случаи) в организации за отчетный период, исчисляемых по листам нетрудоспособности (закрыты листы нетрудоспособности);

К нс – количество несчастных случаев в организации за отчетный период.

Уровень профессиональных заболеваний оценивается коэффициентом профессиональных заболеваний (Кпз):

$$Кпз = (Чпз \times 100) + Краб$$

где: Ч пз – число профессиональных заболеваний;

Краб – среднесписочная численность работников организации.

<1> При выполнении мероприятий:

если показатель отчетного года выше показателя предыдущего года, общая оценка увеличивается (+10 баллов);

если показатель отчетного года равен показателю предыдущего года, общая оценка увеличивается (+5 баллов);

если показатель отчетного года ниже показателя предыдущего года, общая оценка не изменяется (0 баллов);

если показатели отчетного и предыдущего года равны нулю, общая оценка уменьшается (-5 баллов).

<2> При выполнении мероприятий:

если показатели отчетного и предыдущего года равны нулю, общая оценка увеличивается (+10 баллов);

если показатель отчетного года выше показателя предыдущего года, общая оценка уменьшается (-5 баллов);

если показатель отчетного года ниже показателя предыдущего года, общая оценка увеличивается (+5 баллов);

если показатели отчетного и предыдущего года равны, общая оценка не изменяется (0 баллов).

<3> Если показатель отчетного года составляет:

менее 50 %	оценка – -5 баллов;
от 51 % до 75 %	оценка – 5 баллов;
от 76 % до 90 %	оценка – 10 баллов;
от 91 % до 100 %	оценка – 15 баллов.

<4> Если показатель отчетного года составляет:

менее 98 %	оценка – -5 баллов;
98 %	оценка – 5 баллов;
свыше 98 %	оценка – 10 баллов.

Приложение № 8
к Положению о порядке организации
и проведения краевого конкурса
на лучшую постановку работы
по охране труда в Приморского края

КРИТЕРИИ ОЦЕНКИ
основных показателей работы по охране труда в организации, численность работников которой превышает 50 человек (в баллах)

№ пп	Показатели	Предыдущий год	Отчетный год	Балл
1	2	3	4	5
1.	Наличие Положения (приказа) о системе управления охраной труда	(да/нет)		5/0
2.	Наличие службы охраны труда или специалиста по охране труда (в соответствии с нормативом)	(да/нет)		5/0
3.	Наличие утвержденного действующего коллективного договора (соглашения)	(да/нет)		10/0
4.	Наличие в коллективном договоре (соглашении) раздела «Условия и охрана труда»	(да/нет)		5/0
5.	Наличие комитета (комиссии) по охране труда	(да/нет)		5/0
6.	Численность членов комитета (комиссии) по охране труда, прошедших обучение и проверку знаний по охране труда в обучающих организациях (за отчетный год, с учетом трехлетней периодичности), чел.	количество чел.	количество чел.	<1>
	в % от общего количества подлежащих обучению (за отчетный год, с учетом трехлетней периодичности)	%	%	<3>
7.	Численность руководителей и специалистов, прошедших обучение и проверку знаний по охране труда с учетом трехлетней периодичности, чел.	количество чел.	количество чел.	<1>
	в % от общего количества подлежащих обучению (с учетом трехлетней периодичности)	%	%	<3>

1	2	3	4	5
8.	Численность работников рабочих профессий, прошедших обучение и проверку знаний по охране труда за отчетный год, чел.	количество чел.	количество чел.	<1>
	в % от общего количества подлежащих обучению (за отчетный год)	%	%	<3>
9.	Наличие локальных нормативных актов, содержащих требования охраны труда в соответствии со спецификой своей деятельности	в полном объеме		10
		частично		5
		нет		0
10.	Численность работников, подлежащих прохождению периодического медицинского осмотра, чел.	количество чел.	количество чел.	<1>
	Численность работников, прошедших периодический медицинский осмотр, чел.	количество чел.	количество чел.	<1>
	в % от общего количества подлежащих прохождению периодического медицинского осмотра (за отчетный год)	%	%	<3>
11.	Наличие оборудованного кабинета по охране труда	(да/нет)		10/0
12.	Общее количество несчастных случаев в организации	количество случаев	количество случаев	<2>
	Показатель частоты производственного травматизма в расчете на 1000 работающих - Кч	ед.	ед.	<2>
	Показатель тяжести производственного травматизма - Кт	ед.	ед.	<2>
13.	Численность лиц с впервые установленным профессиональным заболеванием	количество человек	количество человек	<2>
	Коэффициент профессиональной заболеваемости - Кпз	ед.	ед.	<2>
14.	Материальные затраты на мероприятия по охране труда	(да/нет)		10/0
	всего запланировано	тыс. руб.	тыс. руб.	<1>
	фактически использовано	тыс. руб.	тыс. руб.	<1>
	в т.ч. на одного работника	тыс. руб.	тыс. руб.	<1>

4 АВГУСТА 2020 Г.•ВТОРНИК•№ 61 (1795)
ПРИМОРСКАЯ ГАЗЕТА

1	2	3	4	5
15.	Количество рабочих мест в организации, всего	количество РМ	количество РМ	<1>
	Проведение специальной оценки условий труда на рабочих местах в организации, наличие утвержденного отчета о проведении СОУТ	(да/нет)		10/-10
	Удельный вес рабочих мест, на которых проведена специальная оценка условий труда с учетом пятилетней периодичности к общему количеству рабочих мест в организации	%	%	<4>
16.	Наличие программы «Нулевого травматизма»	(да/нет)		10/-10
17.	Списочная численность работников, получающих компенсации за работу во вредных и (или) опасных условиях труда на рабочем месте, чел.	количество чел.	количество чел.	<2>
18.	Участие в конкурсах по охране труда, месячниках, проводимых муниципальным образованием к Всемирному дню охраны труда	(да/нет)		5/0
19.	Использование средств страховых взносов на финансирование предупредительных мер по сокращению производственного травматизма и профессиональных заболеваний работников	(да/нет)		15/0
20.	Получение скидки (надбавки) к страховым тарифам на обязательное социальное страхование от несчастных случаев на производстве и профессиональных заболеваний:			
	получение скидки	(да/нет)		15/0
	получение надбавки	(да/нет)		-15/0

Дополнительные баллы

№ пп	Показатели	Предыдущий год	Отчетный год	Балл
1	2	3	4	5
1.	Внедрение передового опыта (новых технологий и новой техники)	количество единиц	количество единиц	<1>
1	2	3	4	5
2.	Наличие уголков и тренажеров по охране труда	(да/нет)		5/0
3.	Обеспеченность рабочих мест специалистов по охране труда постоянным доступом к электронным правовым справочным системам типа «Консультант Плюс», «Гарант» и др.	(да/нет)		5/0
4.	Участие организации во Всероссийском конкурсе «Российская организация высокой социальной эффективности»	(да/нет)		10/0
5.	Сокращено рабочих мест с вредными и (или) опасными условиями труда за счет исключения воздействия вредных и (или) опасных факторов, внедрения в производство новых технологий и технических средств (заполняется один из ниже перечисленных подпунктов):			
	при наличии в организации рабочих мест с вредными и (или) опасными условиями труда	количество РМ	количество РМ	<1>
	при отсутствии в организации рабочих мест с вредными и (или) опасными условиями труда	количество РМ	количество РМ	<2>
6.	Организация системы внутреннего контроля (самоконтроля) соблюдения трудового законодательства:	(да/нет)		10/0
	заполнение проверочных листов на сервисе «Электронный инспектор»	(да/нет)		10/0
	создание в организации службы внутреннего контроля	(да/нет)		10/0
7.	Показатель нетрудоспособности, равный Кч × Кт	ед.	ед.	<2>
8.	Наличие в организации Методики оценки профессиональных рисков	(да/нет)		10/-10

Показатель частоты производственного травматизма (Кч) рассчитывается от количества несчастных случаев, приходящихся в среднем на 1000 работающих:

$$Кч = (Кнс + Краб) \times 1000$$

где: Кнс – общее количество работников организации, получившие несчастные случаи за отчетный период, включая всех работников, кто провел на больничном более одного дня, независимо от того, закончилась нетрудоспособность в отчетном периоде или нет;

Краб – среднесписочная численность работников организации.

Показатель тяжести производственного травматизма (Кт) рассчитывается от среднего количества дней нетрудоспособности, приходящихся на один несчастный случай:

Кт = Е дн / К нс

где: Е дн – общее количество рабочих дней нетрудоспособности по всем травмам (несчастные случаи) в организации за отчетный период, исчисляемых по листам нетрудоспособности (закрытые листы нетрудоспособности);

К нс – количество несчастных случаев в организации за отчетный период.

Уровень профессиональных заболеваний оценивается коэффициентом профессиональных заболеваний (Кпз):

$$Кпз = (Чпз \times 100) \div Краб$$

где: Ч пз – число профессиональных заболеваний;

Краб – среднесписочная численность работников организации.

<1> При выполнении мероприятий:

если показатель отчетного года выше показателя предыдущего года, общая оценка увеличивается (+10 баллов);

если показатель отчетного года равен показателю предыдущего года, общая оценка увеличивается (+5 баллов);

если показатель отчетного года ниже показателя предыдущего года, общая оценка не изменяется (0 баллов);

если показатели отчетного и предыдущего года равны нулю, общая оценка уменьшается (-5 баллов).

<2> При выполнении мероприятий:

если показатели отчетного и предыдущего года равны нулю, общая оценка увеличивается (+10 баллов);

если показатель отчетного года выше показателя предыдущего года, общая оценка уменьшается (-5 баллов);

если показатель отчетного года ниже показателя предыдущего года, общая оценка увеличивается (+5 баллов);

если показатели отчетного и предыдущего года равны, общая оценка не изменяется (0 баллов).

<3> Если показатель отчетного года составляет:

менее 50 % оценка – -5 баллов;
от 51 % до 75 % оценка – 5 баллов;
от 76 % до 95 % оценка – 10 баллов;
от 96 % до 100 % оценка – 15 баллов.

<4> Если показатель отчетного года составляет:

менее % оценка – -5 баллов;
98 % оценка – 5 баллов;
свыше 98 % оценка – 10 баллов.

Приложение № 9
к Положению о порядке организации
и проведения краевого конкурса
на лучшую постановку работы
по охране труда в Приморского края

КРИТЕРИИ ОЦЕНКИ
основных показателей работы организации в области информирования по вопросам ВИЧ-инфекции (в баллах)

№ пп	Показатели	Предыдущий год	Отчетный год	Балл
1	2	3	4	5
1.	Наличие Программы по профилактике и повышению уровня информированности работников по вопросам ВИЧ/СПИДа на рабочих местах	(да/нет)		15/0
2.	Наличие информационных уголков и стендов в организации о проблемах и профилактике ВИЧ/СПИДа	(да/нет)		5/0
3.	Наличие информационно-раздаточных материалов (листовки, брошюры, памятки, буклеты) о проблемах ВИЧ-инфекции, Центрах по профилактике СПИД и анонимном добровольном тестировании на ВИЧ-инфекцию	(да/нет)		10/0
4.	Наличие информационных статей о проблемах и профилактике ВИЧ/СПИДа в местных газетах	(да/нет)		5/0
5.	Проведение семинаров, круглых столов по вопросам предупреждения и профилактики ВИЧ/СПИДа	(да/нет)		5/0
6.	Показ информационных видеофильмов о проблемах ВИЧ/СПИДа и методах профилактики ВИЧ-инфекции	(да/нет)		5/0
7.	Наличие программы «Нулевого травматизма»	(да/нет)		10/-10

1	2	3	4	5
8.	Проведение индивидуального информирования и добровольного тестирования на ВИЧ-инфекцию на рабочих местах среди работников организации	(да/нет)		5/0
9.	Проведение информационных лекций с представителями Центра по профилактике и борьбе со СПИД по вопросам предупреждения и профилактики ВИЧ-инфекции	количество лекций	количество лекций	<1>
10.	Наличие локальных нормативных актов, содержащих требования охраны труда по вопросам ВИЧ/СПИДа	в полном объеме		10
		частично		5
		нет		0
11.	Материальные затраты на мероприятия по охране труда для информирования работников по вопросам ВИЧ/СПИДа на рабочих местах	(да/нет)		5/0
	запланировано всего	тыс. руб.	тыс. руб.	<1>
	фактически использовано	тыс. руб.	тыс. руб.	<1>
	в т.ч. на одного работника	тыс. руб.	тыс. руб.	<1>

Дополнительные баллы

№ пп	Показатели	Предыдущий год	Отчетный год	Балл
1	2	3	4	5
1.	Проведение акций по добровольному и конфиденциальному консультированию и тестированию на ВИЧ-инфекцию на рабочих местах	количество акций	количество акций	<1>
2.	Наличие в коллективном договоре организации положения по профилактике ВИЧ/СПИДа на рабочих местах и недопущению дискриминации и стигматизации работников, живущих с ВИЧ	(да/нет)		10/0
3.	Наличие ежегодного рабочего плана по реализации мероприятий по информированию вопросам профилактики ВИЧ/СПИДа в трудовых коллективах	(да/нет)		5/0

если показатель отчетного года выше показателя предыдущего года, общая оценка увеличивается (+10 баллов);

если показатель отчетного года равен показателю предыдущего года, общая оценка увеличивается (+5 баллов);

если показатель отчетного года ниже показателя предыдущего года, общая оценка не изменяется (0 баллов);

если показатели отчетного и предыдущего года равны нулю, общая оценка уменьшается (-5 баллов).

<2> Если показатель отчетного года составляет:

менее 50 % оценка – -5 баллов;
от 51 % до 75 % оценка – 5 баллов;
от 76 % до 95 % оценка – 10 баллов;
от 96 % до 100 % оценка – 15 баллов.

Приложение № 10
к Положению о порядке организации
и проведения краевого конкурса
на лучшую постановку работы
по охране труда в Приморского края

КРИТЕРИИ ОЦЕНКИ
основных показателей работы по охране труда в муниципальном образовании (в баллах)

№ п/п	Показатели	Предыдущий год	Отчетный год	Балл
1	2	3	4	5
1.	Количество организаций в муниципальном образовании (далее - МО), в которых имеются программы «Нулевого травматизма»	количество орг-й	количество орг-й	<1>
2.	Численность руководителей и специалистов, прошедших обучение и проверку знаний по охране труда в организациях МО с учетом трехлетней периодичности, чел.	количество чел.	количество чел.	<1>
	в % от общего количества подлежащих обучению (с учетом трехлетней периодичности)	%	%	<3>
3.	Численность работников рабочих профессий, прошедших обучение и проверку знаний по охране труда в организациях МО за отчетный год, чел.	количество чел.	количество чел.	<1>
	в % от общего количества подлежащих обучению	%	%	<3>
4.	Осуществление на территории МО в установленном действующим законодательством порядке государственной экспертизы условий труда	(да/нет)		5/0

1	2	3	4	5
5.	Наличие оборудованного кабинета специалиста по государственному управлению охраной труда в органе местного самоуправления	(да/нет)		5/0
6.	Наличие в администрации МО оформленного уголка (информационного стенда) по охране труда	(да/нет)		5/0
7.	Наличие и реализация мероприятий муниципальной целевой программы по улучшению условий и охраны труда в организациях МО	(да/нет)		15/0
8.	Количество рабочих мест в организациях МО, всего	количество РМ	количество РМ	<1>
	Количество рабочих мест, на которых проведена специальная оценка условий труда, с учетом пятилетней периодичности	количество РМ	количество РМ	<1>
	Удельный вес рабочих мест, на которых проведена специальная оценка условий труда с учетом пятилетней периодичности к общему количеству рабочих мест в организации МО	%	%	<6>
9.	Численность работников, подлежащих прохождению периодического медицинского осмотра, чел.	количество чел.	количество чел.	<1>
	Численность работников, прошедших периодический медицинский осмотр, чел.	количество чел.	количество чел.	<1>
	в % от общего количества подлежащих прохождению периодического медицинского осмотра	%	%	<3>

10.	Число организаций МО, использующих частичное финансирование на предупредительные меры по сокращению производственного травматизма и профессиональной заболеваемости за счет средств Фонда социального страхования РФ на сумму:	количество орг-й	количество орг-й	<1>
	разрешено использовать	тыс. руб.	тыс. руб.	<1>
	использовано организациями	тыс. руб.	тыс. руб.	<1>
11.	Проведение конкурсов по охране труда в МО среди организаций на улучшение условий и охраны труда	(да/нет)		10/0
	В них приняли участие: всего организаций	количество орг-й	количество орг-й	<1>

1	2	3	4	5
12.	Наличие журнала учета обращений граждан по вопросам охраны труда	(да/нет)		5/0
13.	Количество учтенных обращений граждан по вопросам охраны труда	количество обр-й	количество обр-й	<1>
14.	Наличие территориального трехстороннего соглашения по регулированию социально-трудовых отношений	(да/нет)		5/0
15.	Пропаганда вопросов улучшения условий и охраны труда в организациях на территории МО	(да/нет)		5/0
16.	Количество публикаций, статей, информационных материалов по охране труда в средствах массовой информации, на сайте администрации МО, всего	количество публ-й	количество публ-й	<1>
17.	Наличие на сайте администрации МО библиотеки лучших практик по стимулированию работодателей к улучшению условий труда и сохранению здоровья работников организаций	(да/нет)		5/-5
18.	Проведение мероприятий по обобщению и распространению передового опыта работы в области охраны труда (совещания, семинары, выставки и т.д.)	(да/нет)		10/0
	всего мероприятий	количество меропр-й	количество меропр-й	<1>

Дополнительные баллы

№ пп	Показатели	Предыдущий год	Отчетный год	Балл
1	2	3	4	5
1.	Численность пострадавших в результате несчастных случаев на производстве с утратой трудоспособности на один рабочий день и более и со смертельным исходом в расчете на 1000 работающих, всего	количество постр-х	количество постр-х	<2>
2.	Численность пострадавших в результате несчастных случаев на производстве со смертельным исходом в расчете на 1000 работающих, всего	количество постр-х	количество постр-х	<2>

1	2	3	4	5
3.	Численность лиц с установленным в текущем году профессиональным заболеванием в расчете на 10 тыс. работающих, всего	количество единиц	количество единиц	<2>
4.	Наличие в организациях МО в соответствии с нормативом специалистов по охране труда, освобожденных от других обязанностей (%, за отчетный период)	%	%	<5>
5.	Количество организаций МО, принявших участие во Всероссийском конкурсе «Российская организация высокой социальной эффективности»	количество орг-й	количество орг-й	<1>
6.	Наличие координационного совета	(да/нет)		5/0
7.	Участие в проверках, проводимых органами государственного контроля (надзора) в части соблюдения трудового законодательства, а также проверках ведомственного контроля	количество пров-к	количество пров-к	<1>
8.	Численность рабочих мест, на которых по результатам специальной оценки условий труда улучшены условия труда	количество РМ	количество РМ	<1>
9.	Проведение мероприятий по информирования женщин о трудовых правах и мерах, принимаемых по улучшению условий и охраны труда женщин	(да/нет)		10/-10
10.	Своевременное и качественное предоставление требуемой информации:			
	своевременно/не своевременно	(да/нет)		15/-15
	качественно/ не качественно	(да/нет)		15/-15

<1> При выполнении мероприятий:
если показатель отчетного года выше показателя предыдущего года, общая оценка увеличивается (+10 баллов);
если показатель отчетного года равен показателю предыдущего года, общая оценка увеличивается (+5 баллов);
если показатель отчетного года ниже показателя предыдущего года, общая оценка не изменяется (0 баллов);
если показатели отчетного и предыдущего года равны нулю, общая оценка уменьшается (-5 баллов).

<2> При выполнении мероприятий:
если показатели отчетного и предыдущего года равны нулю, общая оценка увеличивается (+10 баллов);
если показатель отчетного года выше показателя предыдущего года, общая оценка уменьшается (-5 баллов);
если показатель отчетного года ниже показателя предыдущего года, общая оценка увеличивается (+5 баллов);
если показатели отчетного и предыдущего года равны, общая оценка не изменяется (0 баллов).
<3>Если показатель отчетного года составляет:
менее 25 % оценка – -5 баллов;
от 25 % до 50 % оценка – 5 баллов;
от 50 % до 75 % оценка – 10 баллов;
более 75 % оценка – 15 баллов.
<4>Если показатель отчетного года составляет:
менее 50 % оценка – -5 баллов;
от 51 % до 75 % оценка – 5 баллов;
от 76 % до 95 % оценка – 10 баллов;
от 95 % до 100 % оценка – 15 баллов.
<5> Если показатель отчетного года составляет:
менее 80 % оценка – -5 баллов;
от 80 % до 95 % оценка – 5 баллов;
от 95 % до 100 % оценка – 10 баллов.

ПРАВИТЕЛЬСТВО ПРИМОРСКОГО КРАЯ

ПОСТАНОВЛЕНИЕ № 643-пп

24.07.2020 г. Владивосток

О внесении изменений в постановление Администрации Приморского края от 29 июня 2018 года № 303-па «Об утверждении Плана социального развития центров экономического роста Приморского края»

На основании Устава Приморского края Правительство Приморского края постановляет:

1. Внести в План социального развития центров экономического роста Приморского края, утвержденный постановлением Администрации Приморского края от 29 июня 2018 года № 303-па «Об утверждении Плана социального развития центров экономического роста Приморского края» (в редакции постановлений Администрации Приморского края от 31 июля 2018 года № 356-па, от 14 ноября 2018 года № 533-па, от 20 ноября 2018 года № 543-па, от 23 ноября 2018 года № 559-па, от 14 декабря 2018 года № 611-па, от 20 мая 2019 года № 282-па, от 8 августа 2019 года № 513-па, от 9 сентября 2019 года № 579-па, от 26 сентября 2019 года № 620-па, от 14 ноября 2019 года № 756-па, от 24 декабря 2019 года № 864-па, от 25 декабря 2019 года № 900-па, постановлений Правительства Приморского края от 18 марта 2020 года № 222-пп, от 16 апреля 2020 года № 342-пп, от 27 апреля 2020 года № 376-пп), изменения, изложив его в новой редакции согласно приложению к настоящему постановлению.

2. Департаменту информационной политики Приморского края обеспечить официальное опубликование настоящего постановления.

Первый вице-губернатор Приморского края –
председатель Правительства Приморского края
В.Г. Щербина

Приложение
к постановлению
Правительства Приморского края
от 24.07.2020 № 643-пп

ПЛАН
социального развития центров экономического роста Приморского края

Введение

План социального развития центров экономического роста Приморского края (далее - План) разработан во исполнение пункта 5 Перечня поручений Президента Российской Федерации от 13 октября 2017 года № Пр-2064 по итогам заседаний президиума Государственного совета Российской Федерации, в соответствии с постановлением Правительства Российской Федерации от 14 марта 2018 года № 254 «Об утверждении Правил предоставления и распределения иных межбюджетных трансфертов на реализацию мероприятий планов социального развития центров экономического роста субъектов Российской Федерации, входящих в состав Дальневосточного федерального округа».

Целью Плана является ускоренное социально-экономическое развитие Приморского края, закрепление и привлечение населения на территорию Приморского края путем содействия развитию перспективных центров экономического роста Приморского края.

Под центрами экономического роста понимаются места территориальной локализации инвестиционных проектов и связанных с их реализацией территорий.

В целях обеспечения комплексного развития в Приморском крае выделено пять центров экономического роста, включающих в себя 34 муниципальных образования:

1. Владивостокская агломерация, которая включает в себя Владивостокский городской округ, Артемовский городской округ, Надеждинский муниципальный район, Шкотовский муниципальный район;

2. Уссурийский агропромышленный узел, который включает в себя Уссурийский городской округ, городской округ Спасск-Дальний, Михайловский муниципальный район, Октябрьский муниципальный округ, Пограничный муниципальный округ, Спасский муниципальный район, Ханкайский муниципальный округ, Хорольский муниципальный округ, Черниговский муниципальный район;

3. Южный промышленный узел, который включает в себя городской округ Большой Камень, ЗАТО город Фокино, Находкинский городской округ, Партизанский городской округ, Партизанский муниципальный район, Хасанский муниципальный район;

4. Арсеньевский промышленный узел, который включает в себя Арсеньевский городской округ, Анучинский муниципальный округ, Чугуевский муниципальный округ, Яковлевский муниципальный район;

5. Север Приморья, который включает в себя Дальнегорский городской округ, Дальнереченский городской округ, Дальнереченский муниципальный район, Кавалеровский муниципальный район, Кировский муниципальный район, Красноармейский муниципальный район, Лазовский муниципальный округ, Лесозаводский городской округ, Ольгинский муниципальный район, Пожарский муниципальный район, Тернейский муниципальный округ.

Приоритетными специализациями Владивостокской агломерации являются транспортно-логистическая, инновационно-образовательная и туристическая.

Дальнейшее развитие получат проекты на территории опережающего развития «Надеждинская» и в свободном порту Владивосток.

Предполагается реализация инвестиционных проектов и развитие инфраструктуры острова Русский, интегрированного развлекательного курорта «Приморье» и туристического кластера «Приморское кольцо». Интегрированным развлекательным курортом «Приморье» предполагается строительство в Артемовском городском округе 12 отелей разной звездности, казино, торговых, выставочных и развлекательных центров, аквапарка, яхт-клуба, горнолыжного спуска, создание благоустроенных пляжей и рекреационной территории, ресторанов, кафе.

В рамках транспортно-логистической специализации реализуется проект по созданию уникального по своим функциональным характеристикам и оборудованию межрегионального оптово-распределительного центра «Приморский», мощностью более 30000 тонн единовременного хранения продовольственной продукции, с условиями, предназначенными для хранения, подработки, упаковки и распределения плодоовощной продукции и продуктов питания, а также с организованными торговыми местами для обеспечения сбыта продукции сельхозпроизводителей. Объем частных инвестиций в данной точке роста составит 123,3 млрд рублей, будет создано 18,6 тыс. рабочих мест.

Перспективы Уссурийского агропромышленного узла связаны с развитием агропромышленного комплекса и реализацией проектов на территории опережающего развития «Михайловский», формированием туристско-рекреационного кластера «Изумрудная долина». Объем частных инвестиций составит 74 млрд рублей, будет создано 5 тыс. рабочих мест.

Перспективы Южного промышленного узла связаны с развитием промышленного и транспортно-логистического комплекса.

Особое внимание следует уделить развитию судостроения. Здесь создается судостроительный комплекс «Звезда» и объекты сопутствующей инфраструктуры. Для работников предприятия строится новый жилой микрорайон.

С целью развития транспортно-логистического комплекса создан угольный морской терминал «Порт «Вера», транспортно-логистический центр типа «Сухой порт», проведена модернизация интермодального «Терминала Астафьева».

Кроме того, будет реализован проект по строительству Находкинского завода минеральных удобрений, установлен многосторонний автомобильный пункт пропуска, а также проведена реконструкция железнодорожного пункта пропуска и реализован проект по созданию туристско-рекреационного кластера «Теплое море». Объем частных инвестиций составит 756,8 млрд рублей, будет создано 22,5 тыс. рабочих мест.

На территории Арсеньевского промышленного узла осуществлено техническое перевооружение публичного акционерного общества «Арсеньевская авиационная компания «Прогресс» им. Н.И. Сазыкина». Кроме того, предполагается реализация комплексного проекта по модернизации оборудования по производству алюминия общества с ограниченной ответственностью «Оверон». Объем частных инвестиций составит 0,7 млрд рублей, будет создано около 281 нового рабочего места.

На Севере Приморья развитие связано с добывающей промышленностью, планируется строительство завода по переработке германийсодержащего угля в Новошахтинском городском поселении, создание производства по добыче и переработке природного мрамора в Ольгинском муниципальном районе. Также будут реализованы меры по созданию полносистемного многовидового рыбоводного хозяйства с использованием технологического потенциала тепловодных источников Приморской ГРЭС в пгт Лучегорск Приморского края. Объем частных инвестиций составит 9 млрд рублей, будет создано 963 новых рабочих места.

Основное содержание Плана социального развития центров экономического роста Приморского края

В соответствии с Методическими рекомендациями по подготовке планов социального развития центров экономического роста субъектов Российской Федерации, входящих в состав Дальневосточного федерального округа, утвержденными приказом Министерства Российской Федерации по развитию Дальнего Востока и Арктики от 6 апреля 2018 года № 54, План состоит из пяти разделов.

В раздел I Плана включены мероприятия, источником финансирования которых являются средства иных межбюджетных трансфертов на реализацию мероприятий планов социального развития центров экономического роста субъектов Российской Федерации, входящих в состав Дальневосточного федерального округа.

В разделе I Плана представлены объекты высокой степени готовности по приоритетным направлениям в социальной сфере: здравоохранение, культура, образование, развитие физической культуры и спорта, также объекты благоустройства Владивостокской городской агломерации и жилищного и коммунального строительства городского округа Большой Камень.

Приоритет в определении данного перечня отдавался проектам развития края, в том числе с учетом:
проектов, реализуемых в рамках территорий опережающего социально-экономического развития;

проектов, реализуемых на территории свободного порта Владивосток;

проектов, отобранных в соответствии с методикой отбора инвестиционных проектов, планируемых к реализации на территории Дальнего Востока, утвержденной постановлением Правительства Российской Федерации от 16 октября 2014 года № 1055 «Об утверждении методики отбора инвестиционных проектов, планируемых к реализации на территории Дальнего Востока».

Формирование перечня объектов произведено с учетом потребностей инвесторов. Все проекты распределены по центрам экономического роста.

Реализация проектов раздела I Плана направлена на снятие социальных диспропорций и достижение индикаторов социально-экономического развития центров экономического роста.

За счет реализации мероприятий, включенных в раздел I Плана, планируется достижение следующих показателей:

1) доступность дошкольного образования детей в возрасте от 3-х до 7 лет:

с целью обеспечения показателя доступности дошкольного образования детей в возрасте от 3-х до 7 лет во Владивостокской агломерации осуществляется строительство двух детских садов, создан детский технопарк «Кванториум» при Владивостокском Дворце детского творчества;

2) увеличение удельного веса учащихся, занимающихся в первую смену, в общем числе учащихся:

с целью увеличения показателя по удельному весу учащихся, занимающихся в первую смену, в общем числе учащихся проведен ремонт общеобразовательной школы № 55 по ул. Снеговая, 35 в г. Владивостоке, ведется строительство школы на 600 мест в городском округе Большой Камень. Строительство школы в городском округе Большой Камень осуществляется в рамках реализации крупнейшего в Приморском крае инвестиционного проекта для детей работников судостроительного комплекса «Звезда», входящего в Южный промышленный узел;

3) снижение показателей заболеваемости (общей), смертности (общей):

на снижение показателей заболеваемости и смертности непосредственно влияет обеспечение населения качественными и своевременными медицинскими услугами:

с целью улучшения этих показателей во Владивостокской агломерации ведется строительство многопрофильной диагностической поликлиники в г. Артеме. Установлен фельдшерско-акушерский пункт в селе Рождественка Шкотовского муниципального района, находящегося вне зоны медицинского обслуживания, что позволит улучшить качество диспансерного наблюдения и снизить смертность от социально значимых болезней. На улучшение показателя оказывает влияние приобретение медицинского оборудования для учреждений здравоохранения Приморского края, представленного в разделе V Плана.

Кроме того, во Владивостокской агломерации проводится капитальный ремонт краевого государственного автономного учреждения здравоохранения «Владивостокская клиническая больница № 2».

В Южном промышленном узле ведется строительство детской поликлиники в г. Большой Камень, установлено два фельдшерско-акушерских пункта и проводится капитальный ремонт Хасанской центральной районной больницы.

В связи со строительством в Южном промышленном узле группы жилых домов в микрорайоне Солнечный для нужд сотрудников судостроительного комплекса «Звезда» и инжинирингового центра возникает необходимость в строительстве объектов социальной инфраструктуры, в том числе детской поликлиники. Строительство новой детской поликлиники улучшит качество медицинского обслуживания детского населения в городе Большой Камень.

Населенные пункты, входящие в Южный промышленный узел: ж/д станция Фридман в Партизанском муниципальном районе, село Суходол в городском округе Большой Камень, село Рождественка в Шкотовском муниципальном районе, - находятся вне зоны медицинского обслуживания. Установка и ввод в эксплуатацию фельдшерско-акушерских пунктов позволит улучшить качество диспансерного наблюдения и снизить смертность от социально значимых болезней. Снижение смертности населения от всех причин (на 1000 населения) в Южном промышленном узле прогнозируется с 13,3 человек в 2017 году до 12,8 человек к 2021 году.

На улучшение санитарно-эпидемиологической обстановки и в целях исключения попадания сточных вод на рельеф городского округа и в бухту Большой Камень положительно повлияет разработка схемы ливневой канализации городского округа Большой Камень и переключение городских коллекторов хозяйственно-бытовой канализации к строящемуся коллектору по ул. Степана Лебедева;

4) увеличение доли граждан, систематически занимающихся физической культурой и спортом, уровня обеспеченности населения спортивными сооружениями:

с целью улучшения этих показателей в рамках Плана ведется строительство спортивно-восстановительного комплекса, реконструкция стадиона «Авангард» во Владивостокской агломерации, крытого тренировочного катка по адресу: Приморский край, г. Уссурийск, ул. Краснознаменная, 157 в Уссурийском агропромышленном узле, а также физкультурно-спортивного комплекса в поселке городского типа Славянка Хасанского муниципального района в Южном промышленном узле;

5) увеличение доли зданий учреждений культуры, находящихся в удовлетворительном состоянии, в общем количестве учреждений культуры:

с целью увеличения показателя построен сельский клуб в селе Первомайское Михайловского муниципального района, дом культуры в селе Многоудобное Шкотовского муниципального района, проводится реконструкция здания для реализации проекта Исторический парк «Россия - Моя история» в г. Владивостоке, реконструировано здание дома культуры в селе Новоникольск Уссурийского городского округа.

С целью обеспечения центров экономического роста Приморского края высококвалифицированными кадрами, соответствующими требованиям международных стандартов Ворлдскиллс, приобретено оборудование, необходимое для проведения модернизации материально-технической базы системы среднего профессионального образования. Перечень оборудования представлен в разделе № V Плана.

Реализация указанного мероприятия позволила увеличить доступность среднего профессионального образования, повысить качество профессионального обучения, обеспечить предприятия Приморского края высококвалифицированными кадрами в соответствии с требованиями международных стандартов Ворлдскиллс.

В 2019 году сборная Приморского края приняла участие в VII Национальном чемпионате Ворлдскиллс, на котором завоевала одну золотую, две серебряные и три бронзовые медали. Благодаря оснащению материально-технической базы системы среднего профессионального образования рейтинг Приморского края поднялся с 76 места до 15-го.

Мероприятие «Капитальный ремонт фасадов многоквартирных домов, расположенных на территории Владивостокского городского округа» позволил привести в надлежащее состояние фасады 84 многоквартирных домов города Владивостока. Перечень многоквартирных домов по программе капитального ремонта представлен в приложении № 1 к Плану.

На показатель «Доля протяженности автомобильных дорог общего пользования местного значения, не отвечающих нормативным требованиям, в общей протяженности автомобильных дорог общего пользования» положительное влияние окажет ремонт автомобильных дорог общего пользования местного значения Владивостокского городского округа, перечень которых представлен в приложении № 2 к Плану, ремонт автомобильных дорог общего пользования местного значения городского округа Большой Камень (приложение № 3 к Плану), автомобильной дороги общего пользования регионального или межмуниципального значения Артем - Находка - порт Восточный (на участках: км 65 + 000 - км 67 + 130, км 70 + 102 - км 83 + 000, км 86 + 000 - км 89 + 000, км 92 + 000 - км 125 + 100, км 125 + 740 - км 127 + 000, км 127 + 800 - км 145 + 000) в Приморском крае, а также реконструкция автомобильной дороги общего назначения «Пригородная». Мост № 2».

Информация о мероприятиях с подтвержденным финансированием, реализуемых в рамках государственных программ Приморского края, государственных программ Российской Федерации, федеральных целевых программ, плановых и программно-целевых документов организаций, представлена в разделе II Плана.

Информация о приоритетных инвестиционных проектах Приморского края представлена в разделе III Плана.

Раздел IV Плана устанавливает индикаторы и показатели реализации мероприятий Плана.

Источниками финансирования Плана являются средства федерального бюджета, средства консолидированного бюджета края, а также внебюджетные средства.

Реализация мероприятий Плана края будет способствовать устойчивому, сбалансированному экономическому росту региона.

Приложение № 1
к Плану
социального развития
центров экономического
роста Приморского края

ПЕРЕЧЕНЬ
Многоквартирных домов для включения в программу капитального ремонта

№ п/п	Адрес
2019 год	
1.	улица Ивановская, д. 19
2.	улица Надибаидзе, д. 26
3.	улица Светланская, д. 116
4.	улица Светланская, д. 118
5.	улица Светланская, д. 133
6.	улица Ивановская, д. 17
7.	улица Ивановская, д. 15
8.	улица Сахарный Ключ, д. 1
9.	улица Сахарный Ключ, д. 2
10.	улица Сахарный Ключ, д. 3
11.	улица. Надибаидзе, д. 28
12.	улица Окатовая, д. 16
13.	улица Крыгина, д. 17
14.	улица Крыгина, д. 51
15.	улица Крыгина, д. 17А
16.	улица Крыгина, д. 15
17.	проспект 100 лет Владивостоку, д. 149
18.	проспект 100 лет Владивостоку, д. 147
19.	проспект 100 лет Владивостоку, д. 100
20.	проспект 100 лет Владивостоку, д. 92
21.	улица Калинина, д. 281
22.	улица Окатовая, д. 13
23.	улица Калинина, д. 279
24.	улица Окатовая, д. 9
25.	улица Окатовая, д. 18
26.	улица Окатовая, д. 14
27.	улица Окатовая, д. 20
28.	улица Енисейская, д. 15
29.	улица Чкалова, д. 18
30.	улица Чапаева, д. 12
31.	улица Ильичева, д. 11
32.	Народный проспект, д. 55
33.	Партизанский проспект, д. 12А
34.	Океанский проспект, д. 136
35.	улица Кипарисовая, д. 14
36.	улица Надибаидзе, д. 34
37.	улица Чапаева, д. 16
38.	улица Чапаева, д. 14
39.	улица Калинина, д. 80
40.	улица Надибаидзе, д. 32
41.	улица Ильичева, д. 14
42.	улица Ильичева, д. 16
43.	улица Надибаидзе, д. 30
44.	улица Луцкого, д. 16
45.	Партизанский проспект, д. 16/18
46.	улица Чкалова, д. 26
47.	улица Чкалова, д. 24
48.	улица Чкалова, д. 20
49.	улица Чкалова, д. 22
50.	проспект 100 лет Владивостоку, д. 110
51.	Океанский проспект, д. 142
52.	Океанский проспект, д. 112
53.	улица Окатовая, д. 7
54.	улица Окатовая, д. 5
55.	улица Катерная, д. 5а
56.	улица Катерная, д. 7а
57.	улица Светланская, д. 123
58.	улица Светланская, д. 108б
59.	улица Адмирала Фокина, д. 31
60.	Партизанский проспект, д. 22
61.	улица Уборевича, д. 10б
62.	улица Казанская, д. 1
63.	улица Верхнепортовая, д. 9а
64.	улица Светланская, д. 157
65.	улица Верхнепортовая, д. 9
66.	улица Некрасовская, д. 36а
67.	улица Суханова, д. 6
68.	улица Окатовая, д. 1
69.	улица Уборевича, д. 22
70.	проспект Красного Знамени, д. 47
71.	проспект 100 лет Владивостоку, д. 51
72.	проспект 100 лет Владивостоку, д. 48
73.	проспект 100 лет Владивостоку, д. 46
74.	проспект 100 лет Владивостоку, д. 43
75.	проспект 100 лет Владивостоку, д. 45
76.	проспект 100 лет Владивостоку, д. 44
77.	проспект 100 лет Владивостоку, д. 47
78.	улица 1-я Морская, 11
79.	улица Лермонтова, д. 68
80.	улица Лермонтова, д. 34
81.	проспект Красного знамени, д. 45
82.	улица Светланская, д. 108а
83.	улица Ивановская, д. 5а
84.	улица Ивановская, д. 5б
85.	улица Ивановская, д. 5в
86.	улица Шошина, д. 21
2020 год	
1.	г. Владивосток, ул. 1-я Морская, 16 а
2.	г. Владивосток, ул. Алеутская, 19
3.	г. Владивосток, ул. Арсеньева. 9/13
4.	г. Владивосток, ул. Светланская, 37
5.	г. Владивосток, ул. Семёновская, 7
6.	г. Владивосток, ул. Адмирала Фокина, 8
7.	г. Владивосток, ул. Посьетская, 48
8.	г. Владивосток, ул. Алеутская, 22,
9.	г. Владивосток, ул. Алеутская, 10
10.	г. Владивосток, ул. Светланская, 73
11.	г. Владивосток, ул. Светланская, 87

№ п/п	Адрес
12.	г. Владивосток, ул. Светланская, 76
13.	г. Владивосток, пр-т Красного Знамени, 51

Приложение № 2
к Плану
социального развития
центров экономического
роста Приморского края

ПЕРЕЧЕНЬ
автомобильных дорог общего пользования местного значения Владивостокского городского округа

№ п/п	Наименование мероприятия (объекта ремонта)	Сроки реализации		Источники и объем финансирования, тыс. рублей		
			Всего	Средства федерального бюджета	Средства консолидированного бюджета субъекта РФ	Внебюджетные средства
ВСЕГО 2019 2020		2019 - 2020	1300000,00	1287000,00	13000,00	0,00
		554874,75	549326,00	5548,75	0,00	
		390909,09	387000,00	3909,09	0,00	
1.	Автомобильная дорога по ул. Некрасовской, 2,5 км	2019	66126,46	65465,20	661,26	0,00
2.	Автомобильная дорога по Океанскому проспекту (от Светланской до Октябрьской) 0,98 км	2019	29971,59	29671,87	299,72	0,00
3.	Автомобильная дорога по улице Шефнера, 0,7 км	2019	48188,99	47707,10	481,89	0,00
4.	Автомобильная дорога по ул. Маковского от ост. Первая до ост. Фабрика Заря, 3,15 км	2019	11974,32	11854,58	119,74	0,00
5.	Автомобильная дорога по проспекту 100-летия Владивостоку от ж/д переезда на Постышева до поворота на МОУ СОШ N 38, 1,3 км	2019	72003,28	71283,24	720,03	0,00
6.	Автомобильная дорога по ул. п. Поспелово, 2,5 км	2019	103230,63	102198,32	1032,31	0,00
7.	Автомобильная дорога по ул. Октябрьская, 0,36 км	2019	13221,48	13089,27	132,21	0,00
8.	Автомобильная дорога по. ул. Снеговой, 1,28 км	2019	115121,01	113969,80	1151,21	0,00
9.	Автомобильная дорога по ул. Уборевича от Партизанского проспекта до ул. Суханова, 0,77 км	2019	33321,42	32988,20	333,21	0,00
10.	Автомобильная дорога по ул. Фонтанная от Уборевича до ул. Пограничной, 0,83 км	2019	29371,00	29077,29	293,71	0,00
11.	Автомобильная дорога по проспекту Красного Знамени от д. 57 до кольца Инструментального завода, 0,31 км	2019	32344,58	32021,13	323,45	0,00
12.	Автомобильная дорога по проспекту 100-летия Владивостоку от поворота на МОУ СОШ № 38 до остановки общественного транспорта «Некрасовская» (Некрасовский путепровод) 1,93 км	2020	378935,25	375145,90	3789,35	0,00
14.	Автомобильная дорога по ул. Маковского от ост. Первая до ост. Фабрика Заря, 3,15 км	2020	259190,00	256598,10	2591,90	0,00
13.	Автомобильная дорога по. ул. Снеговой, 2,46 км	2020	259190,00	105930,00	1070,00	0,00

Приложение № 3
к Плану
социального развития
центров экономического
роста Приморского края

ПЕРЕЧЕНЬ
автомобильных дорог общего пользования местного значения городского округа Большой Камень

№ п/п	Наименование мероприятия (объекта ремонта)	Сроки реализации		Источники и объем финансирования, тыс. рублей		
			Всего	Средства федерального бюджета	Средства консолидированного бюджета субъекта РФ	Внебюджетные средства
ВСЕГО		2020	125994,47	124734,53	1259,94	0,00
1.	Автомобильная дорога по ул. Пригородная, 3,5 км	2020	93228,06	92295,78	932,28	0,00
2.	Автомобильная дорога по ул. Карла Маркса (от ул. Академика Крылова до Корабельной площади) 0,58 км	2020	32766,41	32438,75	327,66	0,00

».

Раздел I. Мероприятия, источником финансирования которых являются средства иных межбюджетных трансфертов на реализацию мероприятий планов социального развития центров экономического роста субъектов Российской Федерации, входящих в состав Дальневосточного федерального округа

№ п/п	Наименование мероприятия (объекта капитального строительства)	Месторасположение	Ответственные исполнители	Сроки реализации		Источники и объем финансирования, тыс. рублей		
					ВСЕГО	Средства федераль-ного бюджета	Средства консолидиро-ванного бюджета субъекта РФ	Внебюдж-жет-ные средства
ОБЪЕКТЫ И МЕРОПРИЯТИЯ СОЦИАЛЬНОГО РАЗВИТИЯ И КОММУНАЛЬНОЙ ИНФРАСТРУКТУРЫ								
ВСЕГО				2018-2022	14 343 364,20	13 351 542,70	991 821,50	0
				2018	1 687 079,00	1 613 408,00	73 671,00	0
				2019	6 678 872,10	6 528 180,00	150 692,10	0
				сумма неиспользо-ванного в 2018 году по целевому назначению остатка средств в целях полной реализации мероприятий Плана	32 000,60	32 000,60	0	0
				сумма неиспользован-ного в 2019 году по целевому назначению остатка средств в целях полной реализации мероприятий Плана	387 317,00	384 743,80	2 573,20	0
				2020	5 721 924,80	5 209 954,70	511 970,10	0
				2021	255 488,40	0	255 488,40	0
				2022	0	0	0	0
I. ВЛАДИВОСТОКСКАЯ АГЛОМЕРАЦИЯ								
Всего по подразделу				2018-2021	5 330 814,20	5 160 868,30	169 945,90	0
				2018	627 135,70	623 489,30	3 646,40	0
				2019	2 335 158,10	2 247 509,30	87 648,80	0
				сумма неиспользо-ванного в 2019 году по целевому назначению остатка средств в целях полной реализации мероприятий Плана	313 931,50	311 358,30	2 573,20	0
				2020	2 327 126,70	2 289 869,70	37 256,90	0
				2021	41 393,80	0	41 393,80	0
СОЦИАЛЬНАЯ СФЕРА								
Образование								
1.	Детский сад № 5 на 240 мест в жилом комплексе В жилого района Снеговая падь, г. Владивосток	г. Владивосток	министерство образования Приморского края	2018-2020	296 560,00	293 590,00	2 970,00	0
				2018	42 000,00	41 580,00	420	0
				2019	200 000,00	198 000,00	2 000,00	0
				сумма неиспользован-ного в 2019 году по целевому назначению остатка средств в целях полной реализации мероприятий Плана	119 554,20	118 358,60	1 195,50	0
				2020	54 560,00	54 010,00	550	0
2.	Детский сад в районе ул. Маковского, 157а, в г. Владивостоке	г. Владивосток	министерство образования Приморского края	2018-2020	254 000,00	251 460,00	2 540,00	0
				2018	40 240,00	39 850,00	390	0
				2019	213 760,00	211 610,00	2 150,00	0
				сумма неиспользован-ного в 2019 году по целевому назначению остатка средств в целях полной реализации мероприятий Плана	112 314,40	111 191,20	1 123,10	0
				2020	0	0	0	0
3.	Модернизация материально-технической базы системы среднего профессионального образования	1. КГБ ПОУ «Артемовский колледж сервиса и дизайна»	министерство образования Приморского края	2018-2019	122 887,70	122 091,30	796,4	0
		2. КГБ ПОУ «Приморский строительный колледж»		2018	122 887,70	122 091,30	796,4	0
		3. КГА ПОУ «Владивостокский судостроительный колледж»						
		4. КГА ПОУ «Дальневосточный государственный гуманитарно-технический колледж»						
		5. КГА ПОУ «Промышленный колледж энергетики и связи»						
		6. КГА ПОУ «Региональный технический колледж»						
		7. КГБ ПОУ «Колледж машиностроения и транспорта»		2019	0	0	0	0
4.	Капитальный ремонт трехэтажного блока №1 и второго этажа блока № 2 административного корпуса (Лит. А) по Океанскому проспекту 43 МАУДО Владивостокский Дворец детского творчества для размещения детского технопарка «Кванториум»	г. Владивосток	министерство образования Приморского края	2019	51 495,90	30 851,48	20 644,40	0
				2019	51 495,90	30 851,48	20 644,40	0

5.	Ремонт общеобразователь-ной школы № 55 по ул. Снего-вая, 35 в г. Владивостоке	г. Владивосток	министерство образования Приморского края	2019	176 529,40	132 857,13	43 672,30	0
				2019	160 000,00	116 493,00	43 507,00	0
				сумма неиспользован-ного в 2019 году по целевому назначению остатка средств в целях полной реализации мероприятий Плана	25 453,40	25 198,80	254,5	0
				2020*	16 529,40	16 364,13	165,3	0
Всего по разделу «Образование»				2018-2021	901 473,00	830 849,90	70 623,10	0
				2018	205 127,70	203 521,30	1 606,40	0
				2019	625 255,90	556 954,50	68 301,40	0
				сумма неиспользован-ного в 2019 году по целевому назначению остатка средств в целях полной реализации мероприятий Плана	257 322,00	254 748,60	2 573,10	0
				2020	71 089,40	70 374,10	715,3	0
				2021	0	0	0	
Здравоохранение								
6.	Строительство многопрофильной диагностической поликлиники в г. Артеме	г. Артем	министерство строительства Приморского края	2018-2020	1 266 322,90	1 254 452,90	11 870,00	0
				2018	50 000,00	49 500,00	500	0
				2019	444 351,30	436 851,30	7 500,00	0
				сумма неиспользован-ного в 2019 году по целевому назначению остатка средств в целях полной реализации мероприятий Плана	56 609,60	56 609,60	0	0
				2020	771 971,60	768 101,60	3 870,00	0
7.	Установка фельдшерско-акушерских пунктов	с Рожденственка, Шкотовского муници-пального района	министерство здравоох-ра-нения Приморского края	2018	4 970,00	4 920,00	50	0
	(1 единица)			2018	4 970,00	4 920,00	50	0
8.	Приобретение медицинского оборудования для учрежде-ний здравоохранения Приморского края	1. КГБУЗ «Владивостокская поликлиника № 1»	министерство здравоох-ра-нения Приморского края	2018-2020	255 240,50	255 240,50	0	0
		2. ГБУЗ «Приморский краевой противоту-беркулезный диспансер»						
		3. КГБУЗ «Шкотовская центральная район-ная больница»						
		4. КГБУЗ «Надеждинская центральная районная больница»						
		5. КГБУЗ «Владивостокская клиническая больница №2»						
		6. КГБУЗ «Владивостокская клиническая больница						
		№ 4»						
		7. КГБУЗ «Владивостокская поликлиника № 6»						
		8. КГБУЗ «Владивостокская поликлиника № 3»						
		9. ГБУЗ «Краевая психиатрическая больница № 1»						
		10. КГБУЗ «Госпиталь для ветеранов»						
		11. ГБУЗ «Приморская детская краевая клиническая туберкулезная больница»						
		12. КГБУЗ «Владивостокский родильный дом №1»						
		13.КГБУЗ «Владивостокская клиническая больница №1»						
		14. ГБУЗ «Краевая клиническая больница №2»						
		15. Министерство здравоохранения При-морского края (резерв)						
				2018	60 000,00	60 000,00	0	0
				2019	179 370,50	179 370,50	0	0
				2020	15 870,00	15 870,00	0	0
9.	Капитальный ремонт КГАУЗ «Владивостокская клиниче-ская больница №2»	КГАУЗ «Владивостокская клиническая больница №2»	министерство здравоохра-не-ния Приморского края	2019-2020	158 815,20	157 267,04	1 548,20	0
		г. Владивосток		2019	2 815,20	2 787,04	28,2	0
				2020	156 000,00	154 480,00	1 520,00	0
Всего по разделу «Здравоохранение»				2018-2020	1 685 348,60	1 671 880,40	13 468,20	0
				2018	114 970,00	114 420,00	550	0
				2019	626 537,00	619 008,80	7 528,20	0
				сумма неиспользован-ного в 2019 году по целевому назначению остатка средств в целях полной реализации мероприятий Плана	56 609,60	56 609,60	0	0
				2020	943 841,60	938 451,60	5 390,00	0
				2021	0	0	0	0
Культура								
10.	Реконструкция здания, расположенного по адресу: г. Вла-дивосток, ул. Аксаковская, д.12, для реализации проекта Исторический парк «Россия – Моя история»	г. Владивосток	министерство культуры и архивного дела Примор-ского края	2018-2020	122 350,00	121 130,00	1 220,00	0
	в г. Владивостоке.			2018	122 350,00	121 130,00	1 220,00	0
				2019	0	0	0	0
				2020	0	0	0	0
11.	Строительство здания дома культуры в с. Многоудобное Шкотовского муниципального района Приморского края	Шкотовский муниципальный район	министерство культуры и архивного дела Примор-ского края	2018-2019	49 520,00	49 030,00	490	0
				2018	27 080,00	26 810,00	270	0
				2019	22 440,00	22 220,00	220	0
Всего по разделу «Культура»				2018-2020	171 870,00	170 160,00	1 710,00	0
				2018	149 430,00	147 940,00	1 490,00	0
				2019	22 440,00	22 220,00	220	0
				2020	0	0	0	0
Физическая культура и спорт								

12.	Реконструкция стадиона «Авангард» во Владивостокском городском округе	г. Владивосток	министерство физической культуры и спорта Примор-ского края	2018-2021	200 593,80	157 608,00	42 985,80	0
				2018	157 608,00	157 608,00	0	0
				2019	1 000,00	0	1 000,00	0
				2020	592	0	592	0
				2021	41 393,80	0	41 393,80	
Всего по разделу «Физическая культу-ра и спорт»				2018-2021	200 593,80	157 608,00	42 985,80	0
				2018	157 608,00	157 608,00	0	0
				2019	1 000,00	0	1 000,00	0
				2020	592	0	592	0
				2021	41 393,80	0	41 393,80	0
Транспорт и дорожное хозяйство								
13.	Ремонт автомобильных дорог общего пользования местно-го значения Владивостокского городского округа	г. Владивосток	министерство транспорта и дорожного хозяйства Приморского края	2019-2021	1 300 000,00	1 287 000,00	13 000,00	0
				2019	554 874,80	549 326,00	5 548,80	0
				2020	745 125,30	737 674,00	7 451,30	0
				2021	0	0	0	0
14.	Объект капитального строительства автопарковка в районе железнодорожного вокзала	г. Владивосток	администрация	2019-2021	251 528,90	249 370,00	2 158,90	0
			г. Владивостока	2019	0	0	0	0
				2020	251 528,90	249 370,00	2 158,90	0
				2021	0	0	0	0
15.	Приобретение многоярусных парковок на территории Владивостокского городского округа	г. Владивосток	администрация	2020	220 000,00	200 000,00	20 000,00	0
			г. Владивостока	2020	220 000,00	200 000,00	20 000,00	0
Всего по разделу «Транспорт и дорож-ное хозяйство»				2019-2021	1 771 528,90	1 736 370,00	35 158,90	0
				2019	554 874,80	549 326,00	5 548,80	0
				2020	1 216 654,10	1 187 044,00	29 610,10	0
				2021	0	0	0	0
Жилищное хозяйство								
16.	Капитальный ремонт фасадов многоквартирных домов, расположенных на территории Владивостокского город-ского округа	г. Владивосток	администра--ция	2019-2020	600 000,00	594 000,00	6 000,00	0
			г. Владивостока	2019	505 050,50	500 000,00	5 050,50	0
				2020	94 949,50	94 000,00	949,5	0
Всего по разделу «Жилищное хозяй-ство»				2019-2020	600 000,00	594 000,00	6 000,00	0
				2019	505 050,50	500 000,00	5 050,50	0
				2020	94 949,50	94 000,00	949,5	0
II. УССУРИЙСКИЙ АГРОПРОМЫШЛЕННЫЙ УЗЕЛ								
Всего по подразделу				2018-2021	788 089,50	666 568,70	121 520,80	0
				2018	356 376,00	353 848,70	2 527,30	0
				2019	358 109,50	306 220,00	51 889,50	0
				сумма неиспользован-ного в 2018 году по целевому назначению остатка средств в целях полной реализации мероприятий Плана	32 000,60	32 000,60	0	0
				сумма неиспользован-ного в 2019 году по целевому назначению остатка средств в целях полной реализации мероприятий Плана	18 219,50	18 219,50	0	0
				2020	73 604,00	6 500,00	67 104,00	0
				2021	0	0	0	0
Образование								
17.	Модернизация материально-технической базы системы среднего профессионального образования	1. КГА ПОУ «Дальневосточный техниче-ский колледж»	министерство образования Приморского края	2018-2019	87 476,30	86 620,00	856,3	0
		2. КГА ПОУ «Региональный железнодо-рожный колледж»						
		3. КГА ПОУ «Спасский педагогический колледж»						
		4. КГА ПОУ «Уссурийский колледж техно-логии и управления»						
		5. КГБ ПОУ «Уссурийский агропромыш-ленный колледж»						
		6. КГБ ПОУ «Черниговский сельскохозяй-ственный колледж»		2018	87 476,30	86 620,00	856,3	0
		7. КГБ ПОУ «Спасский индустриально-э-кономический колледж»		2019	0	0	0	0
Всего по разделу «Образование»				2018-2019	87 476,30	86 620,00	856,3	0
				2018	87 476,30	86 620,00	856,3	0
				2019	0	0	0	0
Здравоохранение								
18.	Установка фельдшерско-акушерских пунктов (5 единиц)		министерство здравоохра-не-ния Приморского края	2018	24 850,00	24 600,00	250	0
		С. Дальнее, Михайловский муниципаль-ный район;						
		С. Дубки, Михайловский муниципальный район;						
		С. Песчаное, Михайловский муниципаль-ный район;						
		С. Луговой, Хорольский муниципальный район;						
		С. Кайма́новка						
				2018	24 850,00	24 600,00	250	0

19.	Приобретение медицинского оборудования для учреждений здравоохранения Приморского края	1.КГБУЗ «Спасская городская поликлиника»	министерство здравоохране-ния Приморского края	2018-2020	240 300,00	240 300,00	0	0
		2.КГБУЗ «Михайловская центральная районная больница»						
		3.КГБУЗ «Октябрьская						
		центральная районная больница»						
		4.КГБУЗ «Спасская центральная районная поликлиника»						
		5.КГБУЗ «Ханкайская центральная районная больница»						
		6. КГБУЗ «Черниговская центральная районная больница»						
		7. КГБУЗ «Краевой противотуберкулёзный диспансер № 1» г. Уссурийск						
		8. КГБУЗ «Спасская городская больница»						
		9. КГБУЗ «Уссурийская центральная городская больница»						
		10. КГБУЗ «Хорольская центральная районная больница»						
		11. КГБУЗ «Уссурийская городская больница»		2018	101 500,00	101 500,00	0	0
				2019	132 300,00	132 300,00	0	0
				2020	6 500,00	6 500,00	0	0
Всего по разделу «Здравоохранение»				2018-2020	265 150,00	264 900,00	250	0
				2018	126 350,00	126 100,00	250	0
				2019	132 300,00	132 300,00	0	0
				2020	6 500,00	6 500,00	0	0
Культура								
20.	Строительство сельского клуба в с. Первомайское Михайловского муниципального района	с. Первомайское Михайловского муниципального района	министерство культуры и архивного дела Приморского края	2018-2019	34 089,70	33 748,70	341	0
				2018	34 089,70	33 748,70	341	0
				2019	0	0	0	0
21.	Реконструкция здания дома культуры по адресу: Приморский край, г. Уссурийск, с. Новоникольск, ул.Советская,78	с. Новоникольск Уссурийского городского округа	министерство культуры и архивного дела Приморского края	2018-2019	39 200,00	38 810,00	390	0
				2018	30 260,00	29 960,00	300	0
				2019	8 940,00	8 850,00	90	0
Всего по разделу «Культура»				2018-2019	73 289,70	72 558,70	731	0
				2018	64 349,70	63 708,70	641	0
				2019	8 940,00	8 850,00	90	0
Физическая культура и спорт								
22.	Крытый тренировочный каток по адресу: Приморский край, г. Уссурийск, ул. Краснознаменная,157	Уссурийский городской округ	министерство строительства Приморского края	2018-2020	362 173,50	242 490,00	119 683,50	0
				2018	78 200,00	77 420,00	780	0
				2019	216 869,50	165 070,00	51 799,50	0
				сумма неиспользован-ного в 2018 году по целевому назначению остатка средств в целях полной реализации мероприятий Плана	32 000,60	32 000,60	0	0
				сумма неиспользован-ного в 2019 году по целевому назначению остатка средств в целях полной реализации мероприятий Плана *	18 219,50	18 219,50	0	0
				2020	67 104,00	0	67 104,00	0
Всего по разделу «Физическая культура и спорт»				2018-2020	362 173,50	242 490,00	119 683,50	0
				2018	78 200,00	77 420,00	780	0
				2019	216 869,50	165 070,00	51 799,50	0
				сумма неиспользован-ного в 2018 году по целевому назначению остатка средств в целях полной реализации мероприятий Плана	32 000,60	32 000,60	0	0
				сумма неиспользован-ного в 2019 году по целевому назначению остатка средств в целях полной реализации мероприятий Плана *	18 219,50	18 219,50	0	0
				2020	67 104,00	0	67 104,00	0
III. ЮЖНЫЙ ПРОМЫШЛЕННЫЙ УЗЕЛ								
Всего по подразделу				2018-2022	7 769 098,30	7 068 965,70	700 132,60	0
				2018	356 945,10	289 670,00	67 275,10	0
				2019	3 919 364,40	3 908 210,70	11 153,70	0
				сумма неиспользован-ного в 2019 году по целевому назначению остатка средств в целях полной реализации мероприятий Плана	55 166,00	55 166,00	0	0
				2020	3 278 694,20	2 871 085,00	407 609,20	0
				2021	214 094,60	0	214 094,60	0
				2022	0	0	0	0
Образование								
23.	Строительство школы на 600 мест в городском округе Большой Камень	г. Большой Камень	министерство образования Приморского края	2019-2021	722 969,60	540 010,04	182 959,50	0
				2019	119 750,00	118 550,00	1 200,00	0
				сумма неиспользован-ного в 2019 году по целевому назначению остатка средств в целях полной реализации мероприятий Плана	3 191,90	3 191,90	0	0
				2020	425 749,60	421 460,04	4 289,50	0
				2021	177 470,00	0	177 470,00	0
24.	Модернизация материально-технической базы системы среднего профессионального образования	1. КГА ПОУ «Дальневосточный судостроительный колледж» (Большой Камень)	министерство образования Приморского края	2018-2019	10 505,10	10 400,00	105,1	0
		2. КГБ ПОУ «Приморский многопрофильный колледж» (Партизанск)						
				2018	10 505,10	10 400,00	105,1	0
				2019	0	0	0	0
всего по разделу «Образование»				2018-2021	733 474,60	550 410,00	183 064,60	0
				2018	10 505,10	10 400,00	105,1	0
				2019	119 750,00	118 550,00	1 200,00	0
				сумма неиспользован-ного в 2019 году по целевому назначению остатка средств в целях полной реализации мероприятий Плана	3 191,90	3 191,90	0	0
				2020	425 749,60	421 460,00	4 289,50	0
				2021	177 470,00	0	177 470,00	0
Здравоохранение								
25.	Строительство детской поликлиники в г. Большой Камень	г. Большой Камень	министерство строительства Приморского края	2018-2020	821 979,30	731 179,34	90 800,00	0
				2018	115 000,00	50 000,00	65 000,00	0
				2019	200 178,70	200 178,70	0	0
				сумма неиспользован-ного в 2019 году по целевому назначению остатка средств в целях полной реализации мероприятий Плана	51 974,20	51 974,20	0	0
				2020	506 800,60	481 000,64	25 800,00	0
26.	Установка фельдшерско-акушерских пунктов - 2 единицы	ж.д. станция Фридман, Партизанский муниципальный район;	министерство здравоохране-ния Приморского края	2018	9 940,00	9 840,00	100	0
		с. Суходол, городской округ Большой Камень		2018	9 940,00	9 840,00	100	0

27.	Приобретение медицинского оборудования для учреждений здравоохранения Приморского края	1. КГБУЗ «Партизанская городская больница №1»	министерство здравоохране-ния Приморского края	2018-2020	152 100,00	152 100,00	0	0
		2. КГБУЗ «Партизанская центральная районная больница»		2018	14 500,00	14 500,00	0	0
				2019	130 600,00	130 600,00	0	0
		3. КГБУЗ «Хасанская центральная районная больница»		2020	7 000,00	7 000,00	0	0
28.	Капитальный ремонт КГБУЗ «Хасанская центральная районная больница»	Хасанский муниципальный район	министерство здравоохране-ния Приморского края	2019-2020	36 618,60	36 256,00	362,6	0
				2019	0	0	0	0
				2020	36 618,60	36 256,00	362,6	0
Всего по разделу «Здравоохранение»				2018-2020	1 020 637,90	929 375,30	91 262,60	0
				2018	139 440,00	74 340,00	65 100,00	0
				2019	330 778,70	330 778,70	0	0
				сумма неиспользован-ного в 2019 году по целевому назначению остатка средств в целях полной реализации мероприятий Плана	51 974,20	51 974,20	0	0
				2020	550 419,20	524 256,60	26 162,60	0
				2021	0	0	0	0
Физическая культура и спорт								
29.	Физкультурно-оздоровительный комплекс в городском округе ЗАТО город Фокино	ЗАТО город Фокино	министерство физической культуры и спорта Приморского края	2018-2019	115 090,00	113 940,00	1 150,00	0
				2018	115 090,00	113 940,00	1 150,00	0
				2019	0	0	0	0
30.	Строительство физкультурно-спортивного комплекса в	п. Славянка Хасанского муниципального района	министерство физической культуры и спорта Приморского края	2018-2020	457 990,00	452 810,00	5 180,00	0
	п. Славянка Хасанского муниципального района			2018	91 910,00	90 990,00	920	0
				2019	172 640,00	170 650,00	1 990,00	0
				2020	193 440,00	191 170,00	2 270,00	0
Всего по разделу «Физическая культура и спорт»				2018-2020	573 080,00	566 750,00	6 330,00	0
				2018	207 000,00	204 930,00	2 070,00	0
				2019	172 640,00	170 650,00	1 990,00	0
				2020	193 440,00	191 170,00	2 270,00	0
Транспорт и дорожное хозяйство								
31.	Ремонт автомобильной дороги общего пользования регионального или межмуниципального значения Артем - Находка - порт Восточный на участках: км 65+000 – км 67+130, км 70+102 – км 83+000, км 86+000 – км 89+000, км 92+000 – км 125+100, км 125+740 – км 127+000, км 127+800 – км 145+000 в Приморском крае	Партизанский муниципальный район, Находкинский городской округ,	министерство транспорта и дорожного хозяйства Приморского края	2019-2020	2 477 582,00	2 099 000,00	378 582,00	0
		город ЗАТО Фокино, городской округ Большой Камень		2019	707 070,70	700 000,00	7 070,70	0
				2020	1 770 511,30	1 399 000,00	371 511,30	0
32.	Реконструкция автомобильной дороги общего назначения «Пригородная». Мост № 2	городской округ Большой Камень	министерство транспорта и дорожного хозяйства Приморского края	2020-2021	136 624,60	99 000,00	37 624,60	0
				2020	100 000,00	99 000,00	1 000,00	0
				2021	36 624,60	0	36 624,60	0
33.	Ремонт автомобильных дорог общего пользования местного значения городского округа Большой Камень	городской округ Большой Камень	министерство транспорта и дорожного хозяйства Приморского края	2020	125 994,50	124 734,50	1 259,90	0
				2020	125 994,50	124 734,50	1 259,90	0
всего по разделу «Транспорт и дорожное хозяйство»				2019-2021	2 740 201,10	2 322 734,50	417 466,60	0
				2019	707 070,70	700 000,00	7 070,70	0
				2020	1 996 505,80	1 622 734,50	373 771,30	0
				2021	36 624,60	0	36 624,60	0
Жилищное хозяйство								
34.	Взнос в уставной капитал АО «Корпорация развития жилищного строительства» на строительство жилых домов в г. Большой Камень	г. Большой Камень	министерство строительства Приморского края	2019-2022	2 500 000,00	2 500 000,00	0	0
		жилье для работников ССК «Звезда»		2019	2 500 000,00	2 500 000,00	0	0
				2020	0	0	0	0
				2021	0	0	0	0
				2022	0	0	0	0
35.	Актуализация схемы водоснабжения и водоотведения городского округа Большой Камень, в том числе разработка схемы ливневой канализации	городской округ Большой Камень	министерство жилищно-коммунального хозяйства Приморского края	2019	9 802,00	9 702,00	100	0
				2019	9 802,00	9 702,00	100	0
36.	Разработка проектной сметной документации на устройство системы ливневой канализации городского округа Большой Камень	городской округ Большой Камень	министерство жилищно-коммунального хозяйства Приморского края	2020	101 000,00	100 000,00	1 000,00	0
				2020	101 000,00	100 000,00	1 000,00	0
37.	Переключение городских коллекторов хозяйственно-бытовой канализации к строящемуся коллектору по ул. Ст. Лебедева	городской округ Большой Камень	министерство жилищно-коммунального хозяйства Приморского края	2019	90 902,60	89 993,79	908,8	0
				2019	79 323,00	78 530,00	793	0
				2020*	11 579,60	11 463,79	115,8	0
Всего по разделу «Жилищное хозяйство»				2019-2022	2 701 704,60	2 699 695,80	2 008,80	0
				2019	2 589 125,00	2 588 232,00	893	0
				2020	112 579,60	111 463,80	1 115,80	0
				2021	0	0	0	0
				2022	0	0	0	0
IV. АРСЕНЬЕВСКИЙ ПРОМЫШЛЕННЫЙ УЗЕЛ								
Всего по подразделу				2018-2019	96 500,00	96 500,00	0	0
				2018	41 500,00	41 500,00	0	0
				2019	55 000,00	55 000,00	0	0
Здравоохранение								
38.	Приобретение медицинского оборудования для учреждений здравоохранения Приморского края	1. КГБУЗ «Арсеньевская городская больница»;	министерство здравоохране-ния Приморского края	2018-2019	96 500,00	96 500,00	0	0
		2. КГБУЗ «Анучинская центральная районная больница»;		2018	41 500,00	41 500,00	0	0
		3. КГБУЗ «Чугуевская центральная районная больница»		2019	55 000,00	55 000,00	0	0
Всего по разделу «Здравоохранение»				2018-2019	96 500,00	96 500,00	0	0
				2018	41 500,00	41 500,00	0	0
				2019	55 000,00	55 000,00	0	0
V. СЕВЕР ПРИМОРЬЯ								

Всего по подразделу				2018-2020	358 862,20	358 640,00	222,2	0
				2018	305 122,20	304 900,00	222,2	0
				2019	11 240,00	11 240,00	0	0
				2020	42 500,00	42 500,00	0	0
Здравоохранение								
39.	Приобретение медицинского оборудования для учрежде-ний здравоохранения Приморского края	1.КГБУЗ «Дальнереченская центральная городская больница»;	министерство здравоохра-не-ния Приморского края	2018-2020	336 240,00	336 240,00	0	0
		2.КГБУЗ «Лесозаводская центральная городская больница»;						
		3. КГБУЗ «Дальнегорская центральная городская больница»;						
		4. КГБУЗ «Кавалеровская центральная районная больница»;						
		5. КГБУЗ «Ольгинская центральная район-ная больница»;						
		6. КГБУЗ «Кировская центральная район-ная больница»;						
		7. КГБУЗ «Красноармейская центральная районная больница»;						
		8. КГБУЗ «Чугуевская центральная район-ная больница»;		2018	282 500,00	282 500,00	0	0
		9. КГБУЗ «Лазовская районная больница»;		2019	11 240,00	11 240,00	0	0
		10. КГБУЗ «Лазовская центральная район-ная больница»;						
		11. КГБУЗ «Пожарская центральная район-ная больница»						
				2020	42 500,00	42 500,00	0	0
Всего по разделу «Здравоохранение»				2018-2020	336 240,00	336 240,00	0	0
				2018	282 500,00	282 500,00	0	0
				2019	11 240,00	11 240,00	0	0
				2020	42 500,00	42 500,00	0	0
Образование								
40.	Модернизация материально-технической базы системы среднего профессионального образования	1. КГБ ПОУ «Лазовский колледж техноло-гий и туризма»;	министерство образования Приморского края	2018-2019	22 622,20	22 400,00	222,2	0
		2. КГА ПОУ «Дальнегорский индустриаль-но-технологический колледж»;						
		3. КГА ПОУ«Промышленно-технологиче-ский колледж»						
		(Дальнереченск)						
		4. КГБ ПОУ «Кавалеровский многопро-фильный колледж»;						
		5. КГБ ПОУ «Сельскохозяйственный технологический колледж»		2018	22 622,20	22 400,00	222,2	0
		(пос. Кировский)		2019	0	0	0	0
всего по разделу «Образование»				2018-2019	22 622,20	22 400,00	222,2	0
				2018	22 622,20	22 400,00	222,2	0
				2019	0	0	0	0

Раздел II. Иные мероприятия, с подтвержденным финансированием, реализуемые в рамках государственных программ Приморского края, государственных программ Российской Федерации, федеральных целевых программ, плановых и программно-целевых документов организаций

№ п/п	Наименование мероприятия (объекта капитального строительства)	Месторасположение	Ответственные исполнители	Срок реализации	Всего	Источники и объем финансирования, тыс. рублей			Наименование государственных программ субъектов Российской Федерации, государственных программ Российской Федерации, федеральных целевых программ
						Средства федерального бюджета	Средства консолидированного бюджета субъекта РФ	Внебюджетные средства	
	ВСЕГО ПО РАЗДЕЛУ			2020-2022	15 648 185,80	319 955,30	15 328 231,00	0	
				2020	6 464 783,60	182 303,70	6 282 479,90	0	
				2021	4 372 194,30	37 651,60	4 334 543,10	0	
				2022	2 872 389,40	100 000,00	2 772 389,50	0	
				2023	1 938 818,50	0	1 938 818,50	0	
I. ВЛАДИВОСТОКСКАЯ АГЛОМЕРАЦИЯ									
	ВСЕГО			2020-2022	5 350 226,60	0	5 350 226,50	0	
				2020	3 556 015,60	0	3 556 015,50	0	
				2021	1 586 736,00	0	1 586 735,90	0	
				2022	80 144,00	0	80 144,10	0	
				2023	127 331,00	0	127 331,00	0	
1.	Капитальный ремонт краевых государственных учреждений социального обслуживания	Приморский край,	министерство труда и социального развития Приморского края	2020-2021	132 044,30	0	132 044,30	0	государственная программа
									Приморского края «Социальная
									поддержка населения
				2020	81 116,30	0	81 116,30		Приморского края
				2021	50 928,00	0	50 928,00		на 2020 - 2027 годы»
2.	Обеспечение безопасных и комфортных усло-вий предоставления социальных услуг в сфере социального обслуживания (строительство жилых корпусов краевого государственного бюджетного учреждения социального обслужи-вания «Раздольненский психоневрологический интернат», в том числе проектно-изыскатель-ские работы)	с. Раздольное	министерство труда и социального развития Приморского края	2021-2022	0	0	0	0	государственная программа
									Приморского края «Социальная
									поддержка населения
				2021	0	0	0	0	Приморского края
				2022	0	0	0	0	на 2020 - 2027 годы»
3.	Капитальный ремонт краевых государственных учреждений здравоохранения	Приморский край	министерство здраво-охра-нения Приморского края	2020-2021	1 601 782,10	0	1 601 782,10	0	государственная программа
									Приморского края
									«Развитие здравоохранения
				2020	895 870,70	0	895 870,70	0	Приморского края»
				2021	705 911,40	0	705 911,40	0	на 2020 - 2027 годы

4.	Организация обеспечения учреждений здравоохранения Приморского края медицинским оборудованием	Приморский край	министерство здраво-охранения Приморского края	2020-2021	774 400,00	0	774 400,00	0	государственная программа
									Приморского края
									«Развитие здравоохранения
				2020	638 700,00	0	638 700,00	0	Приморского края»
				2021	135 700,00	0	135 700,00	0	на 2020 - 2027 годы
5.	Приобретение специального медицинского оборудования для краевых государственных учреждений здравоохранения департаментом здравоохранения Приморского края	Приморский край	министерство здраво-охранения Приморского края	2020	500 000,00	0	500 000,00	0	государственная программа
									Приморского края
									«Развитие здравоохранения
									Приморского края»
									на 2020 - 2027 годы
6.	Реконструкция зданий (хирургического и	Приморский край, г. Владивосток	министерство здраво-охранения Приморского края	2020	2 000,00	0	2 000,00	0	государственная программа
	терапевтического корпуса) краевого государственного бюджетного учреждения здравоохранения «Владивостокская клиническая больница № 1» по улице Садовая, 22 в г. Владивостоке								Приморского края
									«Развитие здравоохранения
									Приморского края»
				2020	2 000,00	0	2 000,00	0	на 2020 - 2027 годы
7.	Строительство пристройки к зданию краевого государственного бюджетного учреждения здравоохранения «Госпиталь для ветеранов войн», в том числе проектно-изыскательские работы	Приморский край, г. Владивосток	министерство здраво-охранения Приморского края	2020-2021	153 110,00	0	153 110,00	0	государственная программа
									Приморского края
									«Развитие здравоохранения
				2020	100 000,00	0	100 000,00	0	Приморского края»
				2021	53 110,00	0	53 110,00	0	на 2020 - 2027 годы
8.	Строительство многоуровневой парковки в районе ул. Русская, 63а в г. Владивостоке, в том числе проектно-изыскательские работы	Приморский край, г. Владивосток	министерство здраво-охранения Приморского края	2020	1 350,00	0	1 350,00	0	государственная программа
									Приморского края
									«Развитие здравоохранения
									Приморского края»
									на 2020 - 2027 годы
9.	Строительство многоуровневой парковки в районе ул. Русская, 57в в г. Владивостоке, в том числе проектно-изыскательские работы	Приморский край, г. Владивосток	министерство здравоох-ра-нения Приморского края	2020-2021	81 500,00	0	81 500,00	0	государственная программа
									Приморского края
									«Развитие здравоохранения
				2020	28 000,00	0	28 000,00	0	Приморского края»
				2021	53 500,00	0	53 500,00	0	на 2020 - 2027 годы
10.	Приобретение, установка модульных фельдшерско-акушерских пунктов и врачебных амбулаторий на территории Приморского края	Приморский край, г. Владивосток	министерство здравоох-ра-нения Приморского края	2020	270 120,00	0	270 120,00	0	государственная программа
									Приморского края
									«Развитие здравоохранения
									Приморского края»
									на 2020 - 2027 годы
11.	Приобретение передвижных мобильных комплексов	Приморский край, г. Владивосток	министерство здравоох-ра-нения Приморского края	2020	144 156,50	0	144 156,50	0	государственная программа
									Приморского края
									«Развитие здравоохранения
									Приморского края»
									на 2020 - 2027 годы
12.	Рекультивация нарушенных земель на земельном участке в границах комплекса по переработке и утилизации твердых бытовых отходов в г. Владивостоке в районе б. Десантная	Приморский край, г. Владивосток	министерство природы и охраны окружающей среды Приморского края	2020	399 148,10	0	399 148,10	0	Государственная программа Приморского края «Охрана окружающей среды
	(ул. Холмистая, 1)								Приморского края» на 2020 - 2027 годы
13.	Реконструкция автомобильной дороги Артем - Находка - порт Восточный на участке км 17 - км 18 в Приморском крае	Артемовский городской округ	министерство транспорта и дорожного хозяйства Приморского края	2020-2022	81 648,60	0	81 648,60	0	государственная программа Приморского края
				2020	8 100,00	0	8100	0	«Развитие транспортного
				2021	0	0	0	0	комплекса Приморского края»
				2022	73 548,60	0	73548,6	0	на 2020 - 2027 годы
14.	Реконструкция мостового перехода через железную дорогу на км 19 + 524 автомобильной дороги Артем - Находка - порт Восточный в Приморском крае	Артемовский городской округ	министерство транспорта и дорожного хозяйства Приморского края	2020	7 000,00	0	7 000,00	0	государственная программа Приморского края
									«Развитие транспортного
									комплекса Приморского края»
				2020	7 000,00	0	7000	0	на 2020 - 2027 годы
15.	Строительство мостового перехода на км 7 + 960 автомобильной дороги Владивосток - Находка - Суражевка - Кролевец в Приморском крае	Артемовский городской округ	министерство транспорта и дорожного хозяйства Приморского края	2022	6 595,40	0	6 595,40	0	государственная программа Приморского края
									«Развитие транспортного
									комплекса Приморского края»
				2022	6 595,40	0	6595,4	0	на 2020 - 2027 годы
16.	Строительство сооружений для снижения уровня шума и вибрации в районе дома № 32 по ул. Вторая, с. Кневичи г. Артем на автомобильной дороге Владивосток - Находка - порт Восточный на участке км 0 - км 18 + 500 в Приморском крае	Артемовский городской округ	министерство транспорта и дорожного хозяйства Приморского края	2020	1 000,00	0	1 000,00	0	государственная программа Приморского края
									«Развитие транспортного
									комплекса Приморского края»
				2020	1 000,00	0	1000	0	на 2020 - 2027 годы

17.	Строительство транспортной развязки к концертно-спортивному комплексу в г. Владивостоке	Владивостокский городской округ	министерство транспорта и дорожного хозяйства Приморского края	2020	6 500,00	0	6 500,00	0	государственная программа Приморского края
									«Развитие транспортного
									комплекса Приморского края»
				2020	6 500,00	0	6500	0	на 2020 - 2027 годы
18.	Реконструкция мостового перехода через ручей на км 50 + 410 автомобильной дороги Артем - Находка - порт Восточный в Приморском крае	Шкотовский муниципальный район	министерство транспорта и дорожного хозяйства Приморского края	2020	2 500,00	0	2 500,00	0	государственная программа Приморского края
									«Развитие транспортного
									комплекса Приморского края»
				2020	2 500,00	0	2 500,00	0	на 2020 - 2027 годы
19.	Реконструкция мостового перехода на км 49 + 224 автомобильной дороги Артем - Находка - порт Восточный в Приморском крае	Шкотовский муниципальный район	министерство транспорта и дорожного хозяйства Приморского края	2020	68 490,30	0	68 490,30	0	государственная программа Приморского края
									«Развитие транспортного
									комплекса Приморского края»
				2020	68 490,30	0	68490,3	0	на 2020 - 2027 годы
20.	Реконструкция мостового перехода через ручей на км 86 + 578 автомобильной дороги Артем - Находка - порт Восточный в Приморском крае	Шкотовский муниципальный район	министерство транспорта и дорожного хозяйства Приморского края	2020-2021	230 222,10	0	230 222,10	0	государственная программа Приморского края
									«Развитие транспортного
				2020	87 809,60	0	87809,6	0	комплекса Приморского края»
				2021	142 412,50	0	142412,5	0	на 2020 - 2027 годы
21.	Реконструкция мостового перехода через р. Падь Подсобная на км 89 + 353 автомобильной дороги Артем - Находка - порт Восточный в Приморском крае	Шкотовский муниципальный район	министерство транспорта и дорожного хозяйства Приморского края	2020-2023	289 743,50	0	289 743,50	0	государственная программа Приморского края
				2020	20 000,00	0	20000	0	«Развитие транспортного
				2021	142 412,50	0	142412,5	0	комплекса Приморского края»
				2022	0	0	0	0	на 2020 - 2027 годы
				2023	127 331,00	0	127 331,00	0	
22.	Строительство Владивостокской кольцевой автомобильной дороги в Приморском крае	Владивостокский городской округ	министерство транспорта и дорожного хозяйства Приморского края	2021	230 000,00	0	230 000,00	0	государственная программа Приморского края
									«Развитие транспортного
									комплекса Приморского края»
				2021	230 000,00	0	230000	0	на 2020 - 2027 годы
23.	Реконструкция участка автомобильной дороги Подъезд к г. Владивостоку от автодороги Хабаровск - Владивосток в районе п. Трудовое	Владивостокский городской округ	министерство транспорта и дорожного хозяйства Приморского края	2021	500	0	500	0	государственная программа Приморского края
									«Развитие транспортного
									комплекса Приморского края»
				2021	500	0	500	0	на 2020 - 2027 годы
24.	Строительство акустических экранов в районе дома N 88а по ул. Маковского на автомобильной дороге пос. Новый - полуостров Де-Фриз - Седанка - бухта Патрокл, участок (18 км + 708 км - 19 км + 671 м)	Владивостокский городской округ	министерство транспорта и дорожного хозяйства Приморского края	2021	40 215,40	0	40 215,40	0	государственная программа Приморского края
									«Развитие транспортного
									комплекса Приморского края»
				2021	40 215,40	0	40215,4	0	на 2020 - 2027 годы
25.	Реконструкция мостового перехода через ручей на км 3 + 966 автомобильной дороги Владивосток - Артем в Приморском крае	Владивостокский городской округ	министерство транспорта и дорожного хозяйства Приморского края	2020-2021	7 537,20	0	7 537,20	0	государственная программа Приморского края
									«Развитие транспортного
				2020	500	0	500	0	комплекса Приморского края»
				2021	7 037,20	0	7037,2	0	на 2020 - 2027 годы
26.	Реконструкция мостового перехода через ручей на км 17 + 675 автомобильной дороги Владивосток - Артем в Приморском крае	Владивостокский городской округ	министерство транспорта и дорожного хозяйства Приморского края	2020-2021	8 078,50	0	8 078,50	0	государственная программа Приморского края
									«Развитие транспортного
				2020	500	0	500	0	комплекса Приморского края»
				2021	7 578,50	0	7578,5	0	на 2020 - 2027 годы
27.	Реконструкция мостового перехода через ручей на км 14 + 007 автомобильной дороги Владивосток - Артем в Приморском крае	Владивостокский городской округ	министерство транспорта и дорожного хозяйства Приморского края	2020-2021	7 537,20	0	7 537,20	0	государственная программа Приморского края
									«Развитие транспортного
				2020	500	0	500	0	комплекса Приморского края»
				2021	7 037,20	0	7037,2	0	на 2020 - 2027 годы
28.	Реконструкция мостового перехода через ручей на км 13 + 786 автомобильной дороги Владивосток - Артем в Приморском крае	Владивостокский городской округ	министерство транспорта и дорожного хозяйства Приморского края	2020-2021	6 995,80	0	6 995,80	0	государственная программа Приморского края
									«Развитие транспортного
				2020	500	0	500	0	комплекса Приморского края»
				2021	6 495,80	0	6495,8	0	на 2020 - 2027 годы
29.	Реконструкция мостового перехода через р. Шкотовка на км 41 + 170 автомобильной дороги Артем - Находка - порт Восточный в Приморском крае	Шкотовский муниципальный район	министерство транспорта и дорожного хозяйства Приморского края	2020	6 900,00	0	6 900,00	0	государственная программа Приморского края
									«Развитие транспортного
									комплекса Приморского края»
				2020	6 900,00	0	6900	0	на 2020 - 2027 годы
30.	Реконструкция мостового перехода через р. Царевка на км 62 + 450 автомобильной дороги Артем - Находка - порт Восточный в Приморском крае	Шкотовский муниципальный район	министерство транспорта и дорожного хозяйства Приморского края	2020	5 000,00	0	5 000,00	0	государственная программа Приморского края
									«Развитие транспортного
									комплекса Приморского края»
				2020	5 000,00	0	5000	0	на 2020 - 2027 годы

31.	Реконструкция мостового перехода через р. Суходол на км 55 + 000 автомобильной дороги Артем - Находка - порт Восточный в Приморском крае	Шкотовский муниципальный район	министерство транспорта и дорожного хозяйства Приморского края	2020	5 000,00	0	5 000,00	0	государственная программа Приморского края
									«Развитие транспортного
									комплекса Приморского края»
				2020	5 000,00	0	5000	0	на 2020 - 2027 годы
32.	Реконструкция мостового перехода через ручей на км 65 + 730 автомобильной дороги Артем - Находка - порт Восточный в Приморском крае	Шкотовский муниципальный район	министерство транспорта и дорожного хозяйства Приморского края	2020	5 000,00	0	5 000,00	0	государственная программа Приморского края
									«Развитие транспортного
									комплекса Приморского края»
				2020	5 000,00	0	5000	0	на 2020 - 2027 годы
33.	Реконструкция мостового перехода через р. Петровка на км 69 + 310 автомобильной дороги Артем - Находка - порт Восточный в Приморском крае	Шкотовский муниципальный район	министерство транспорта и дорожного хозяйства Приморского края	2020	5 000,00	0	5 000,00	0	государственная программа Приморского края
									«Развитие транспортного
									комплекса Приморского края»
				2020	5 000,00	0	5000	0	на 2020 - 2027 годы
34.	Реконструкция мостового перехода через р. Шкотовка на км 0 + 840 автомобильной дороги Шкотово - Партизанск в Приморском крае	Шкотовский муниципальный район	министерство транспорта и дорожного хозяйства Приморского края	2020-2021	4 397,50	0	4 397,50	0	государственная программа Приморского края
									«Развитие транспортного
				2020	500	0	500	0	комплекса Приморского края»
				2021	3 897,50	0	3897,5	0	на 2020 - 2027 годы
35.	Реконструкция мостового перехода через р. Артемовка на км 27 + 930 автомобильной дороги Артем - Находка - порт Восточный в Приморском крае	Шкотовский муниципальный район	министерство транспорта и дорожного хозяйства Приморского края	2020	259 150,80	0	259 150,80	0	государственная программа Приморского края
									«Развитие транспортного
									комплекса Приморского края»
				2020	259 150,80	0	259150,8	0	на 2020 - 2027 годы
36.	Выполнение проектно-изыскательских работ по объекту «Рекультивация нарушенных земель на земельном участке на территории свалки твердых	Артемовский городской округ	министерство природных ресурсов и охраны окружающей среды Приморского края	2020	5 603,30	0	5603,3		государственная программа Приморского края
	коммунальных отходов Артемовского городского округа»								«Развитие транспортного
									комплекса Приморского края»
									на 2020 - 2027 годы
II. УССУРИЙСКИЙ АГРОПРОМЫШЛЕННЫЙ УЗЕЛ									
ВСЕГО				2020-2023	3 063 138,20	319 455,30	2 743 683,10	0	
				2020	682 941,20	181 803,70	501 137,50	0	
				2021	173 451,70	37 651,60	135 800,30	0	
				2022	1 211 723,30	100 000,00	1 111 723,30	0	
				2023	995 022,00	0	995 022,00	0	
37.	Реконструкция автомобильной дороги Уссурийск - Пограничный - Госграница на участке км 72 - км 96 в Приморском крае	Октябрьский муниципальный округ	министерство транспорта и дорожного хозяйства Приморского края	2020	12231	0	12231	0	государственная программа Приморского края
									«Развитие транспортного
									комплекса Приморского края»
				2020	12231	0	12231	0	на 2020 - 2027 годы
38.	Строительство мостового перехода на км 24 + 194 автомобильной дороги Уссурийск - Раковка - Осиновка в Приморском крае	Кировский муниципальный район	министерство транспорта и дорожного хозяйства Приморского края	2020	60861	0	60861	0	государственная программа Приморского края
									«Развитие транспортного
									комплекса Приморского края»
				2020	60861	0	60861	0	на 2020 - 2027 годы
39.	Реконструкция автомобильной дороги Уссурийск - Пограничный - Госграница на участке км 96 - км 112 в Приморском крае	Пограничный муниципальный округ	министерство транспорта и дорожного хозяйства Приморского края	2020-2023	1732600,8	0	1732600,8	0	государственная программа Приморского края
				2020	36986,8	0	36986,8	0	«Развитие транспортного
				2021	0	0	0	0	комплекса Приморского края»
				2022	700592	0	700592	0	на 2020 - 2027 годы
				2023	995022	0	995022	0	
40.	Реконструкция мостового перехода через ручей на км 13 + 940 автомобильной дороги Подъезд к с. Духовское от Уссурийск - Пограничный в Приморском крае	Уссурийский городской округ	министерство транспорта и дорожного хозяйства Приморского края	2020-2021	4505,8	0	4505,8	0	государственная программа Приморского края
									«Развитие транспортного
				2020	500	0	500	0	комплекса Приморского края»
				2021	4005,8	0	4005,8	0	на 2020 - 2027 годы
41.	Реконструкция автомобильной дороги Михайловка - Турий Рог на участке км 129 - км 153 в Приморском крае	Ханкайский муниципальный округ	министерство транспорта и дорожного хозяйства Приморского края	2020-2021	34061,8	0	34061,8	0	государственная программа Приморского края
									«Развитие транспортного
				2020	500	0	500	0	комплекса Приморского края»
				2021	33561,8		33561,8		на 2020 - 2027 годы
42.	Реконструкция автомобильной дороги Подъезд к с. Камень-Рыболов от Сибирцево - Жариково - Комиссарово на участке км 15 + 300 - км 25 + 550 в Приморском крае	Ханкайский муниципальный округ	министерство транспорта и дорожного хозяйства Приморского края	2020	60,9	0	60,9	0	государственная программа Приморского края
									«Развитие транспортного
									комплекса Приморского края»
				2020	60,9	0	60,9	0	на 2020 - 2027 годы
43.	Реконструкция мостового перехода через р. Астраханка на км 78 + 675 автомобильной дороги Михайловка - Турий Рог в Приморском крае	Ханкайский муниципальный округ	министерство транспорта и дорожного хозяйства Приморского края	2020-2021	17707,4	0	17707,4	0	государственная программа Приморского края
									«Развитие транспортного
				2020	500	0	500	0	комплекса Приморского края»
				2021	17207,4	0	17207,4	0	на 2020 - 2027 годы

44.	Строительство мостового перехода через р. Осиновка на 5 км автомобильной дороги Осиновка - Рудная Пристань в Приморском крае	Михайловский муниципальный район	министерство транспорта и дорожного хозяйства Приморского края	2020	272749,6	0	272749,6	0	государственная программа Приморского края
									«Развитие транспортного
									комплекса Приморского края»
				2020	272749,6	0	272749,6	0	на 2020 - 2027 годы
45.	Реконструкция мостового перехода через ручей на км 4 + 842 автомобильной дороги Уссурийск - Пограничный - Госграница в Приморском крае	Уссурийский городской округ	министерство транспорта и дорожного хозяйства Приморского края	2020-2021	613,5	0	613,5	0	государственная программа Приморского края
									«Развитие транспортного
				2020	500	0	500	0	комплекса Приморского края»
				2021	113,5	0	113,5	0	на 2020 - 2027 годы
46.	Реконструкция мостового перехода через р. Крестьянка на км 4 + 642 автомобильной дороги Подъезд к с. Покровка от Уссурийск - Пограничный в Приморском крае	Октябрьский муниципальный округ	министерство транспорта и дорожного хозяйства Приморского края	2020-2021	6779,3	0	6779,3	0	государственная программа Приморского края
									«Развитие транспортного
				2020	500	0	500	0	комплекса Приморского края»
				2021	6279,3	0	6279,3	0	на 2020 - 2027 годы
47.	Реконструкция мостового перехода через ручей на км 1 + 752 автомобильной дороги Михайловка - Турий Рог в Приморском крае	Михайловский муниципальный район	министерство транспорта и дорожного хозяйства Приморского края	2020-2021	4 289,20	0	4 289,20	0	государственная программа Приморского края
									«Развитие транспортного
				2020	500	0	500	0	комплекса Приморского края»
				2021	3 789,20	0	3 789,20	0	на 2020 - 2027 годы
48.	Реконструкция мостового перехода через ручей на км 12 + 246 автомобильной дороги Михайловка - Турий Рог в Приморском крае	Михайловский муниципальный район	министерство транспорта и дорожного хозяйства Приморского края	2020-2021	4 289,20	0	4 289,20	0	государственная программа Приморского края
									«Развитие транспортного
				2020	500	0	500	0	комплекса Приморского края»
				2021	3 789,20	0	3 789,20	0	на 2020 - 2027 годы
49.	Реконструкция мостового перехода через р. Абрамовка на км 16 + 108 автомобильной дороги Михайловка - Турий Рог в Приморском крае	Михайловский муниципальный район	министерство транспорта и дорожного хозяйства Приморского края	2020-2021	4 397,50	0	4 397,50	0	государственная программа Приморского края
									«Развитие транспортного
				2020	500	0	500	0	комплекса Приморского края»
				2021	3 897,50	0	3 897,50	0	на 2020 - 2027 годы
50.	Реконструкция мостового перехода через ручей на км 22 + 168 автомобильной дороги Михайловка - Турий Рог в Приморском крае	Михайловский муниципальный район	министерство транспорта и дорожного хозяйства Приморского края	2020-2021	4 289,20	0	4 289,20	0	государственная программа Приморского края
									«Развитие транспортного
				2020	500	0	500	0	комплекса Приморского края»
				2021	3 789,20	0	3 789,20	0	на 2020 - 2027 годы
51.	Реконструкция мостового перехода через ручей на км 39 + 564 автомобильной дороги Михайловка - Турий Рог в Приморском крае	Хорольский муниципальный район	министерство транспорта и дорожного хозяйства Приморского края	2020-2021	4 289,20	0	4 289,20	0	государственная программа Приморского края
									«Развитие транспортного
				2020	500	0	500	0	комплекса Приморского края»
				2021	3 789,20	0	3 789,20	0	на 2020 - 2027 годы
52.	Реконструкция мостового перехода через р. Кабанка на км 7 + 612 автомобильной дороги Сибирцево - Жариково - Комиссарово - Ильинка - Комиссарово в Приморском крае	Ханкайский муниципальный округ	министерство транспорта и дорожного хозяйства Приморского края	2020-2021	4 289,20	0	4 289,20	0	государственная программа Приморского края
									«Развитие транспортного
				2020	500	0	500	0	комплекса Приморского края»
				2021	3 789,20	0	3 789,20	0	на 2020 - 2027 годы
53.	Реконструкция здания отделения сопровождаемого проживания для краевого государственного автономного учреждения социального обслуживания «Уссурийский реабилитационный центр для лиц с умственной отсталостью», в том числе проектно-изыскательские работы	Уссурийский городской округ	министерство труда и социального развития Приморского края	2020-2022	163 537,30	0	153 988,40	0	государственная программа Приморского края «Социальная
				2020	9 548,90		9 548,90		поддержка населения
				2021	0		0		Приморского края
				2022	153 988,40	0	153 988,40	0	на 2020 - 2027 годы»
54.	Строительство дома-интерната для престарелых и инвалидов в г. Уссурийске, в том числе проектно-изыскательские работы	Уссурийский городской округ	министерство труда и социального развития Приморского края	2020-2022	465 783,30	137 651,60	328 131,70	0	государственная программа Приморского края «Социальная
				2020	19 200,00	0	19 200,00		поддержка населения
				2021	89 440,40	37 651,60	51 788,80		Приморского края
				2022	357 142,90	100 000,00	257 142,90	0	на 2020 - 2027 годы»
55.	Выполнение проектно-изыскательских работ по объекту «Сооружение – Кугуковское водохранилище на р. Кугуковка»	Уссурийский городской округ	министерство природных ресурсов и охраны окружающей среды Приморского края, администра-ция Уссурийского городского округа	2020	235 937,70	181 803,70	54 133,90		государственная программа Приморского края «Охрана окружающей среды
									Приморского края» на 2020 - 2027 годы
56.	Выполнение проектно-изыскательских работ по объекту «Инженерная защита от затопления г. Уссурийска водами	Уссурийский городской округ	министерство природных ресурсов и охраны окружающей среды Приморского края, администра-ция Уссурийского городского округа	2020	11 032,00	0	11 032,00		государственная программа Приморского края «Охрана окружающей среды
	р. Раковка, Комаровка»								Приморского края» на 2020 - 2027 годы
57.	Выполнение проектно-изыскательских работ по объекту «Инженерная защита от затопления нагорным стоком сел Покровка, Синельниково-1 в междуречье рек Синеловка и Струговка», в том числе разработка проектно-сметной документации	Октябрьский муниципальный район	министерство природных ресурсов и охраны окружающей среды Приморского края, администра-ция Уссурийского городского округа	2020	3 630,00		3 630,00		Государственная программа Приморского края «Охрана окружающей среды
									Приморского края» на 2020 - 2027 годы

58.	Выполнение проектно-изыскательских работ по объекту «Дамба обвалования и берегоукрепительные работы реки Раздольная в с. Покровка», в том числе разработка проектно-сметной документации	Октябрьский муниципальный район	министерство природных ресурсов и охраны окружающей среды Приморского края, администра-ция Уссурийского городского округа	2020	12 325,50		12 325,50		Государственная программа Приморского края «Охрана окружающей среды
									Приморского края» на 2020 - 2027 годы
59.	Выполнение проектно-изыскательских работ по объекту «Реконструкция ГТС Вишневского водохранилища», в том числе разработка проектно-сметной документации	городской округ Спасск-Дальний	министерство природных ресурсов и охраны окружающей среды Приморского края, администра-ция Уссурийского городского округа	2020	2 877,80		2 877,80		Государственная программа Приморского края «Охрана окружающей среды
									Приморского края» на 2020 - 2027 годы
III. ЮЖНЫЙ ПРОМЫШЛЕННЫЙ УЗЕЛ									
ВСЕГО				2020-2022	3 476 371,70	0	3 476 371,70	0	
				2020	1 008 770,70	0	1 008 770,70	0	
				2021	1 772 331,50	0	1 772 331,50	0	
				2022	641 199,20	0	641 199,20	0	
				2023	54 070,30	0	54 070,30	0	
60.	Комплекс нефтеперерабатывающих и нефтехимических производств ЗАО «Восточная нефтехимическая компания»	Находкинский городской округ	министерство транспорта и дорожного хозяйства Приморского края	2020-2022	1 049 972,10	0	1 049 972,10	0	государственная программа Приморского края
	Первый этап строительства. Строительство автомобильной дороги Подъезд к г. Находка от автомобильной дороги Артем - Находка - порт Восточный в Приморском крае			2020	10 000,00	0	10 000,00	0	«Развитие транспортного
				2021	602 081,70	0	602 081,70	0	комплекса Приморского края»
				2022	437 890,40	0	437 890,40	0	на 2020 - 2027 годы
61.	Реконструкция мостового перехода через р. Партизанская на км 11 + 576 автомобильной дороги Находка - Лазо - Ольга - Кавалерово в Приморском крае	Партизанский муниципальный район	министерство транспорта и дорожного хозяйства Приморского края	2020-2023	157939,6	0	157939,6	0	государственная программа Приморского края
				2020	3000	0	3000	0	«Развитие транспортного
				2021	69	0	69	0	комплекса Приморского края»
				2022	100800,3	0	100800,3	0	на 2020 - 2027 годы
				2023	54070,3	0	54070,3	0	
62.	Реконструкция мостового перехода через р. Новолитовская на км 1 + 300 автомобильной дороги Владивосток - Находка - Новолитовск - Васильевка в Приморском крае	Партизанский муниципальный район	министерство транспорта и дорожного хозяйства Приморского края	2020-2021	4397,5	0	500	0	государственная программа Приморского края
									«Развитие транспортного
									комплекса Приморского края»
				2020	500	0	500	0	на 2020 - 2027 годы
				2021	3897,5	0	3897,5	0	государственная программа Приморского края
63.	Реконструкция мостового перехода через ручей на км 10 + 190 автомобильной дороги Владивосток - Находка - Новолитовск - Васильевка в Приморском крае	Партизанский муниципальный район	министерство транспорта и дорожного хозяйства Приморского края	2020-2021	4397,5	0	4397,5	0	«Развитие транспортного
				2020	500	0	500	0	комплекса Приморского края»
				2021	3897,5	0	3897,5	0	на 2020 - 2027 годы
64.	Реконструкция мостового перехода через ручей на км 91 + 580 автомобильной дороги Артем - Находка - порт Восточный в Приморском крае	ЗАТО Фокино	министерство транспорта и дорожного хозяйства Приморского края	2020	3916,4	0	3916,4	0	государственная программа Приморского края
									«Развитие транспортного
									комплекса Приморского края»
				2020	3916,4	0	3916,4	0	на 2020 - 2027 годы
65.	Реконструкция мостового перехода через ключ на км 95 + 450 автомобильной дороги Артем - Находка - порт Восточный в Приморском крае	городской округ ЗАТО Фокино	министерство транспорта и дорожного хозяйства Приморского края	2020	3 734,40	0	3 734,40	0	государственная программа Приморского края
									«Развитие транспортного
									комплекса Приморского края»
				2020	3 734,40	0	3734,4	0	на 2020 - 2027 годы
66.	Реконструкция мостового перехода через ключ на км 96 + 990 автомобильной дороги Артем - Находка - порт Восточный в Приморском крае	городской округ ЗАТО Фокино	министерство транспорта и дорожного хозяйства Приморского края	2020	2 877,70	0	2 877,70	0	государственная программа Приморского края
									«Развитие транспортного
									комплекса Приморского края»
				2020	2 877,70	0	2877,7	0	на 2020 - 2027 годы
67.	Реконструкция мостового перехода через железную дорогу на км 146 + 550 автомобильной дороги Артем - Находка - порт Восточный в Приморском крае	Находкинский городской округ и Партизанский муниципальный район	министерство транспорта и дорожного хозяйства Приморского края	2020	315000	0	315000	0	государственная программа Приморского края
									«Развитие транспортного
									комплекса Приморского края»
				2020	315000	0	315000	0	на 2020 - 2027 годы
68.	Реконструкция мостового перехода через р. Хмыловка на км 164 + 170 автомобильной дороги Артем - Находка - порт Восточный в Приморском крае	Находкинский городской округ	министерство транспорта и дорожного хозяйства Приморского края	2020	12000	0	12000	0	государственная программа Приморского края
									«Развитие транспортного
									комплекса Приморского края»
				2020	12000	0	12000	0	на 2020 - 2027 годы
69.	Строительство автомобильной дороги Владивосток - Находка - порт Восточный на участке км 43 + 474 - км 146 + 197 в Приморском крае	Находкинский городской округ	министерство транспорта и дорожного хозяйства Приморского края	2020-2021	1500000	0	1500000	0	государственная программа Приморского края
									«Развитие транспортного
									комплекса Приморского края»
				2020	600000	0	600000	0	на 2020 - 2027 годы
				2021	900000	0	900000	0	государственная программа Приморского края
									«Развитие транспортного
									комплекса Приморского края»

70.	Реконструкция мостового перехода через железную дорогу на км 166 + 590 автомобильной дороги Артем - Находка - порт Восточный в Приморском крае	Находкинский городской округ	министерство транспорта и дорожного хозяйства Приморского края	2020	10000	0	10000	0	на 2020 - 2027 годы
				2020	10000	0	10000	0	государственная программа Приморского края
									«Развитие транспортного
									комплекса Приморского края»
71.	Реконструкция мостового перехода на км 31 + 145 автомобильной дороги Барабаш - Приморская - - Перевозная - Безверхово в Приморском крае	Хасанский муниципальный район	министерство транспорта и дорожного хозяйства Приморского края	2020-2021	4505,8	0	4505,8	0	на 2020 - 2027 годы
				2020	500	0	500	0	государственная программа Приморского края
									«Развитие транспортного
									комплекса Приморского края»
				2021	4005,8	0	4005,8	0	на 2020 - 2027 годы
72.	Реконструкция мостового перехода через р. Барабашевка на км 66 + 660 автомобильной дороги Раздольное - Хасан в Приморском крае	Хасанский муниципальный район	министерство транспорта и дорожного хозяйства Приморского края	2020	10000	0	10000	0	государственная программа Приморского края
									«Развитие транспортного
									комплекса Приморского края»
				2020	10000	0	10000	0	на 2020 - 2027 годы
73.	Строительство мостового перехода через р. Ананьевка на км 23 + 930 автомобильной дороги Раздольное - Хасан в Приморском крае	Хасанский муниципальный район	министерство транспорта и дорожного хозяйства Приморского края	2022	8938,5	0	8938,5	0	государственная программа Приморского края
									«Развитие транспортного
									комплекса Приморского края»
				2022	8938,5	0	8938,5	0	на 2020 - 2027 годы
74.	Реконструкция мостового перехода через ручей на км 99 + 900 автомобильной дороги Артем - Находка - порт Восточный в Приморском крае	городской округ ЗАТО Фокино	министерство транспорта и дорожного хозяйства Приморского края	2020	3782	0	3782	0	государственная программа Приморского края
									«Развитие транспортного
									комплекса Приморского края»
				2020	3782	0	3782	0	на 2020 - 2027 годы
75.	«Реконструкция автомобильной дороги общего пользования «Пригородная". Мост № 2». Второй пусковой комплекс	городской округ Большой Камень	министерство транспорта и дорожного хозяйства Приморского края	2022	93 570,00	0	93 570,00	0	государственная программа Приморского края
									«Развитие транспортного
									комплекса Приморского края»
				2022	93 570,00	0	93 570,00	0	на 2020 - 2027 годы
76.	«Реконструкция автомобильной дороги общего пользования «Пригородная». 2 этап	городской округ Большой Камень	министерство транспорта и дорожного хозяйства Приморского края	2020	13 449,60	0	13 449,60	0	государственная программа Приморского края
	(разработка ПСД)								«Развитие транспортного
									комплекса Приморского края»
				2020	13 449,60	0	13 449,60	0	на 2020 - 2027 годы
77.	Ремонт автомобильной дороги общего пользования регионального или межмуниципального значения Артем - Находка - порт Восточный на участках км 65+000 – км 67+130, км 70+102 – км 83+000, км 86+000 – км 89+000, км 92+000 – км 125+100, км 125+740 – км 127+000, км 127+800 – км 145+000 в Приморском крае.	Партизанский муниципальный район, Находкинский городской округ, городской округ ЗАТО Фокино, городской округ Большой Камень	министерство транспорта и дорожного хозяйства Приморского края	2021	258 380,00	0	258 380,00	0	государственная программа Приморского края
									«Развитие транспортного
									комплекса Приморского края»
									на 2020 - 2027 годы
78.	Выполнение проектно-изыскательских работ по объекту «Рекультивация нарушенных земель на земельном участке на территории свалки твердых	городской округ Большой Камень	министерство природных ресурсов и охраны окружающей среды Приморского края	2020	3 130,60		3 130,60		государственная программа Приморского края
	коммунальных отходов городского округа Большой Камень»								«Развитие транспортного
									комплекса Приморского края»
									на 2020 - 2027 годы
79.	Выполнение проектно-изыскательских работ по объекту «Строительство гидротехнического сооружения - защитная дамба на правом берегу реки Петровка в	городской округ Большой Камень	министерство природных ресурсов и охраны окружающей среды Приморского края	2020	10 430,00		10 430,00		Государственная программа Приморского края «Охрана окружающей среды
	с. Петровка, в том числе разработка проектно-сметной документации»								Приморского края» на 2020 - 2027 годы
80.	Выполнение проектно-изыскательских работ по объекту «Реконструкция гидротехнического сооружения – защитной дамбы по левому берегу реки Постышевка в г. Партизанске», в том числе разработка проектно-сметной документации	Партизанский городской округ	министерство природных ресурсов и охраны окружающей среды Приморского края	2020	5 950,00		5 950,00		Государственная программа Приморского края «Охрана окружающей среды
									Приморского края» на 2020 - 2027 годы
IV. АРСЕНЬЕВСКИЙ ПРОМЫШЛЕННЫЙ УЗЕЛ									
ВСЕГО:				2020-2023	1 456 843,90	500	1 456 344,10	0	
				2020	46 680,50	500	46 180,50	0	
				2021	47 260,60	0	47 260,80	0	
				2022	697 723,40	0	697 723,40	0	
				2023	665 179,40	0	665 179,40	0	
81.	Строительство сооружений инженерной защиты от наводнений с. Новомихайловка Чугуевского муниципального округа, финансируемых из краевого бюджета	Чугуевский муниципальный округ		2020	3 088,20	0	3 088,20	0	Государственная программа Приморского края «Охрана окружающей среды
				2020	3 088,20	0	3 088,20	0	Приморского края» на 2020 - 2027 годы
82.	Строительство сооружений инженерной защиты на р. Павловка в	Чугуевский муниципальный округ		2020-2022	23 248,00	0	23 248,00	0	Государственная программа Приморского края «Охрана окружающей среды
	с. Шумный Чугуевского муниципального округа, в том числе проектно-изыскательские работы			2020	6 592,30	0	6 592,30	0	Приморского края» на 2020 - 2027 годы
				2021	10 992,30	0	10 992,30	0	
				2022	5 663,40	0	5 663,40	0	

83.	Строительство мостового перехода через р. Арсеньевка на км 94 автомобильной дороги Кировский - Николо-Михайловка - Яковлевка в Приморском крае	Яковлевский муниципальный район	министерство транспорта и дорожного хозяйства Приморского края	2020-2021	14 574,30	0	14 574,30	0	государственная программа Приморского края
									«Развитие транспортного
				2020	500	0	500	0	комплекса Приморского края»
				2021	14 074,30	0	14 074,30	0	на 2020 - 2027 годы
84.	Реконструкция мостового перехода через р. Дегтяревка на км 177 + 782 автомобильной дороги Осиновка - Рудная Пристань в Приморском крае	Чугуевский муниципальный округ	министерство транспорта и дорожного хозяйства Приморского края	2020	10 000,00	0	10 000,00	0	государственная программа Приморского края
									«Развитие транспортного
									комплекса Приморского края»
				2020	10 000,00	0	10 000,00	0	на 2020 - 2027 годы
85.	Реконструкция мостового перехода через р. Каменка на км 191 + 573 автомобильной дороги Осиновка - Рудная Пристань в Приморском крае	Чугуевский муниципальный округ	министерство транспорта и дорожного хозяйства Приморского края	2020	500	0	500	0	государственная программа Приморского края
									«Развитие транспортного
									комплекса Приморского края»
				2020	500	0	500	0	на 2020 - 2027 годы
86.	Реконструкция мостового перехода через ручей Харитонов на км 209 + 543 автомобильной дороги Осиновка - Рудная Пристань в Приморском крае	Чугуевский муниципальный округ	министерство транспорта и дорожного хозяйства Приморского края	2020-2021	4 289,20	0	4 289,20	0	государственная программа Приморского края
									«Развитие транспортного
									комплекса Приморского края»
				2020	500	0	500	0	на 2020 - 2027 годы
				2021	3 789,20	0	3 789,20		государственная программа Приморского края
								0	«Развитие транспортного
									комплекса Приморского края»
87.	Реконструкция мостового перехода через ручей на км 269 + 029 автомобильной дороги Осиновка - Рудная Пристань в Приморском крае	Чугуевский муниципальный округ	министерство транспорта и дорожного хозяйства Приморского края	2020-2021	4 289,20	0	4 289,20	0	на 2020 - 2027 годы
				2020	500	0	500	0	государственная программа Приморского края
									«Развитие транспортного
									комплекса Приморского края»
				2021	3 789,20	0	3 789,20	0	на 2020 - 2027 годы
88.	Реконструкция мостового перехода через ручей на км 262 + 871 автомобильной дороги Осиновка - Рудная Пристань в Приморском крае	Чугуевский муниципальный округ	министерство транспорта и дорожного хозяйства Приморского края	2020-2021	4 289,20	0	4 289,20	0	государственная программа Приморского края
									«Развитие транспортного
				2020	500	0	500	0	комплекса Приморского края»
				2021	3 789,20	0	3 789,20	0	на 2020 - 2027 годы
89.	Реконструкция мостового перехода через р. Горная Падь на км 220 + 250 автомобильной дороги Осиновка - Рудная Пристань в Приморском крае	Чугуевский муниципальный округ	министерство транспорта и дорожного хозяйства Приморского края	2020-2021	5 913,20	0	5 913,20	0	государственная программа Приморского края
									«Развитие транспортного
				2020	500	0	500	0	комплекса Приморского края»
				2021	5 413,20	0	5 413,20	0	на 2020 - 2027 годы
90.	Реконструкция мостового перехода через ручей на км 54 + 136 автомобильной дороги Осиновка - Рудная Пристань в Приморском крае	Анучинский муниципальный район	министерство транспорта и дорожного хозяйства Приморского края	2020-2021	6 413,20	500	5 913,20	0	государственная программа Приморского края
									«Развитие транспортного
				2020	1 000,00	500	500	0	комплекса Приморского края»
				2021	5 413,20	0	5 413,20	0	на 2020 - 2027 годы
91.	Реконструкция мостового перехода через р. Уссури на км 175 + 930 автомобильной дороги Осиновка - Рудная Пристань в Приморском крае	Чугуевский муниципальный округ	министерство транспорта и дорожного хозяйства Приморского края	2020-2023	664 954,10	0	664 954,10	0	государственная программа Приморского края
				2020	15 000,00	0	15 000,00	0	«Развитие транспортного
				2021	0	0	0	0	комплекса Приморского края»
				2022	346 030,00	0	346 030,00	0	на 2020 - 2027 годы
				2023	303 924,10	0	303 924,10	0	
92.	Реконструкция мостового перехода через р. Илистая на км 8 + 212 автомобильной дороги Сибирцево - Жариково - Комиссарово в Приморском крае	Черниговский муниципальный район	министерство транспорта и дорожного хозяйства Приморского края	2020-2023	715 285,30	0	715 285,30	0	государственная программа Приморского края
				2020	8 000,00	0	8 000,00	0	«Развитие транспортного
				2021	0	0		0	комплекса Приморского края»
				2022	346 030,00	0	346 030,00	0	на 2020 - 2027 годы
				2023	361 255,30	0	361 255,30	0	
V. СЕВЕР ПРИМОРЬЯ									
ВСЕГО				2020-2022	2 428 936,40	0	2 735 880,40	0	
				2020	1 170 375,60	0	1 170 375,70	0	
				2021	792 414,50	0	792 414,60	0	
				2022	241 599,50	0	241 599,50	0	
				2023	224 546,80	0	224 546,80	0	
93.	Строительство мостового перехода на км 2 + 060 автомобильной дороги Хабаровск - Владивосток - Губерово в Приморском крае	Пожарский муниципальный район	министерство транспорта и дорожного хозяйства Приморского края	2020	109 157,60	0	109 157,60	0	государственная программа Приморского края
									«Развитие транспортного
									комплекса Приморского края»
				2020	109 157,60	0	109 157,60	0	на 2020 - 2027 годы

94.	Реконструкция мостового перехода через р. Зеркальная на км 401 + 140 автомобильной дороги Находка - Лазо - Ольга - Кавалерово в Приморском крае	Кавалеровский муниципальный район	департамент транспорта и дорожного хозяйства Приморского края	2020-2021	500 712,50	0	500 712,50	0	государственная программа Приморского края
									«Развитие транспортного
				2020	146 521,40	0	146521,4	0	комплекса Приморского края»
				2021	354 191,10	0	354191,1	0	на 2020 - 2027 годы
95.	Реконструкция мостового перехода через р. Арзамазовка на км 317 + 420 автомобильной дороги Находка - Лазо - Ольга - Кавалерово в Приморском крае	Ольгинский муниципальный район	министерство транспорта и дорожного хозяйства Приморского края	2019-2021	455 153,50	0	455153,6	0	государственная программа Приморского края
				2020	131 159,90	0	131159,9	0	«Развитие транспортного
				2021	317 057,20	0	317057,2	0	комплекса Приморского края»
				2022	6 936,40	0	6936,4	0	на 2020 - 2027 годы
96.	Строительство мостового перехода через ручей Шумный на км 247 + 201 автомобильной дороги Осиновка - Рудная Пристань в Приморском кра	Дальнегорский городской округ	министерство транспорта и дорожного хозяйства Приморского края	2020-2022	215 275,10	0	215 275,10	0	государственная программа Приморского края
				2020	6 600,00	0	6 600,00	0	«Развитие транспортного
				2021	0	0	0	0	комплекса Приморского края»
				2022	208 675,10	0	208 675,10	0	на 2020 - 2027 годы
97.	Реконструкция автомобильной дороги Киевка - Преображение на участке км 18 - км 20 в Приморском крае. Строительство мостового перехода через р. Соколовка на км 19	Лазовский муниципальный округ	министерство транспорта и дорожного хозяйства Приморского края	2020	334 310,50	0	334 310,50	0	государственная программа Приморского края
									«Развитие транспортного
									комплекса Приморского края»
				2020	334 310,50	0	334 310,50	0	на 2020 - 2027 годы
98.	Реконструкция мостового перехода через ручей Дубовый на км 278 + 819 автомобильной дороги Осиновка - Рудная Пристань в Приморском крае	Кавалеровский муниципальный район	министерство транспорта и дорожного хозяйства Приморского края	2020-2021	334 810,50	0	222 459,30	0	государственная программа Приморского края
									«Развитие транспортного
				2020	334 310,50	0	334 310,50	0	комплекса Приморского края»
				2021	500	0	500	0	на 2020 - 2027 годы
99.	Реконструкция мостового перехода через реку на км 0 + 350 автомобильной дороги Маргаритово - Моряк-Рыболов в Приморском крае	Ольгинский муниципальный район	министерство транспорта и дорожного хозяйства Приморского края	2020-2021	8 989,20	0	222 459,30	0	государственная программа Приморского края
									«Развитие транспортного
				2020	5 200,00	0	5 200,00	0	комплекса Приморского края»
				2021	3 789,20	0	3 789,20	0	на 2020 - 2027 годы
100.	Реконструкция мостового перехода через р. Маргаритовка на км 1 + 092 автомобильной дороги Маргаритово - Моряк-Рыболов в Приморском крае	Ольгинский муниципальный район	министерство транспорта и дорожного хозяйства Приморского края	2020-2021	12 237,20	0	222 459,30	0	государственная программа Приморского края
									«Развитие транспортного
				2020	5 200,00	0	5 200,00	0	комплекса Приморского края»
				2021	7 037,20	0	7 037,20	0	на 2020 - 2027 годы
101.	Реконструкция мостового перехода через р. Авакумовка на км 15 + 252 автомобильной дороги 300 км - Фурманово в Приморском крае	Ольгинский муниципальный район	министерство транспорта и дорожного хозяйства Приморского края	2020-2021	5 913,20	0	5 913,20	0	государственная программа Приморского края
									«Развитие транспортного
				2020	500	0	500	0	комплекса Приморского края»
				2021	5 413,20	0	5 413,20	0	на 2020 - 2027 годы
102.	Реконструкция мостового перехода через р. Авакумовка на км 27 + 728 автомобильной дороги 300 км - Фурманово в Приморском крае	Ольгинский муниципальный район	министерство транспорта и дорожного хозяйства Приморского края	2020-2021	4 289,20	0	4 289,20	0	государственная программа Приморского края
									«Развитие транспортного
				2020	500	0	500	0	комплекса Приморского края»
				2021	3 789,20	0	3 789,20	0	на 2020 - 2027 годы
103.	Реконструкция мостового перехода через р. Устиновка на км 31 + 911 автомобильной дороги Устиновка - Зеркальная в Приморском крае	Кавалеровский муниципальный район	министерство транспорта и дорожного хозяйства Приморского края	2020-2021	6 454,50	0	6 454,50	0	государственная программа Приморского края
									«Развитие транспортного
				2020	500	0	500	0	комплекса Приморского края»
				2021	5 954,50	0	5 954,50	0	на 2020 - 2027 годы
104.	Реконструкция мостового перехода через р. Партизанка на км 288 + 392 автомобильной дороги Осиновка - Рудная Пристань в Приморском крае	Кавалеровский муниципальный район	министерство транспорта и дорожного хозяйства Приморского края	2020-2021	4 397,50	0	0	0	государственная программа Приморского края
									«Развитие транспортного
				2020	500	0	500	0	комплекса Приморского края»
				2021	3 897,50	0	3 897,50	0	на 2020 - 2027 годы
105.	Строительство сооружений инженерной защиты от наводнений Лесозаводского городского округа, в том числе проектно-изыскательские работы	Лесозаводский городской округ	департамент транспорта и дорожного хозяйства Приморского края	2020-2022	54 874,40	0	54 874,40	0	государственная программа Приморского края «Охрана окружающей среды
				2020	15 370,00	0	15 370,00	0	Приморского края» на 2020 - 2027 годы
				2021	23 716,40	0	23 716,40	0	
				2022	15 788,00	0	15 788,00	0	
106.	Строительство сооружений инженерной защиты от наводнений сел Рощино и Вострецово Красноармейского муниципального района, в том числе проектно-изыскательские работы	Красноармейский муниципальный район		2020-2021	24 174,00	0	24 174,00	0	государственная программа Приморского края «Охрана окружающей среды
				2020	15 254,90	0	15 254,90	0	Приморского края» на 2020 - 2027 годы
				2021	8 919,10	0	8 919,10	0	
107.	Строительство сооружений инженерной защиты от наводнений села Милоградово Ольгинского муниципального района, в том числе проектно-изыскательские работы	Ольгинский муниципальный район		2020-2021	34 800,00	0	34 800,00	0	государственная программа Приморского края «Охрана окружающей среды
				2020	7 200,00	0	7 200,00	0	
				2021	17 400,00	0	17 400,00	0	
				2022	10 200,00	0	10 200,00	0	

108.	Строительство сооружений инженерной защиты на реке Рудная в г. Дальнегорске, в том числе проектно-изыскательские работы	Дальнегорский городской округ		2020-2021	39 245,60	0	39 245,60	0	государственная программа Приморского края «Охрана окружающей среды
				2020	19 622,80	0	19 622,80	0	
				2021	19 622,80	0	19 622,80	0	
109.	Строительство дамбы на р. Падь Устюговка в Тернейском муниципальном округе, в том числе проектно-изыскательские работы	Тернейский муниципальный округ		2020-2021	14 213,80	0	14 213,90	0	государственная программа Приморского края «Охрана окружающей среды
				2020	7 106,90	0	7 106,90	0	
				2021	7 106,90	0	7 106,90	0	
110.	Реконструкция автомобильной дороги Дальнереченск - Рощино - Восток на участке км 71 + 000 - км 74 + 000 в Приморском крае	Красноармейский муниципальный район		2020-2021	4 938,80	0	4 938,80	0	государственная программа Приморского края
									«Развитие транспортного
				2020	500	0	500	0	комплекса Приморского края»
				2021	4 438,80	0	4 438,80	0	на 2020 - 2027 годы
111.	Реконструкция автомобильной дороги Дальнереченск - Рощино - Восток на участке км 98 + 400 - км 104 + 000 в Приморском крае	Красноармейский муниципальный район		2020-2021	10 081,40	0	10 081,40	0	государственная программа Приморского края
									«Развитие транспортного
				2020	500	0	500	0	комплекса Приморского края»
				2021	9 581,40	0	9 581,40	0	на 2020 - 2027 годы
112.	Реконструкция автомобильной дороги Уссурийск - Пограничный - Госграница на участке км 72 - км 96 в Приморском крае	Октябрьский муниципальный район		2020-2021	236 777,80	0	236 777,90	0	государственная программа Приморского края
		Пограничный муниципальный округ		2020	12 231,00	0	12 231,00	0	«Развитие транспортного
				2021	0	0	0	0	комплекса Приморского края»
				2022	0	0	0	0	на 2020 - 2027 годы
				2023	224 546,80	0	224 546,80	0	
113.	Выполнение проектно-изыскательских работ по объекту «Рекультивация нарушенных земель на земельном участке на территории свалки твердых	Дальнереченский городской округ	министерство природных ресурсов и охраны окружающей среды Приморского края	2020	3 730,60		3 730,60		Государственная программа Приморского края «Охрана окружающей среды
	коммунальных отходов Дальнереченского городского округа»								Приморского края» на 2020 - 2027 годы
114.	Текущий ремонт дамбы в с. Мельничное	Красноармейский муниципальный район	министерство природных ресурсов и охраны окружающей среды Приморского края	2020	2 037,60		2 037,60		Государственная программа Приморского края «Охрана окружающей среды
									Приморского края» на 2020 - 2027 годы
115.	Текущий ремонт дамбы в с. Новокрещенка	Красноармейский муниципальный район	министерство природных ресурсов и охраны окружающей среды Приморского края	2020	1 712,80		1 712,80		Государственная программа Приморского края «Охрана окружающей среды
									Приморского края» на 2020 - 2027 годы
116.	Выполнение проектно-изыскательских работ по объекту «Реконструкция дамбы ограждающей ДО-1 в г. Дальнереченске», в том числе разработка проектно-сметной документации	Дальнереченский городской округ	министерство природных ресурсов и охраны окружающей среды Приморского края	2020	10 649,10		10 649,10		Государственная программа Приморского края «Охрана окружающей среды
									Приморского края» на 2020 - 2027 годы

Раздел III. Приоритетные инвестиционные проекты Приморского края

№ п/п	Наименование инвестиционного проекта	Месторасположение	Инвестор	Срок реализации	Объем частных инвестиций, млн	Количество созданных рабочих мест, ед.
ИТОГО				2017-2029	969 925,62	46 423,34
I. ВЛАДИВОСТОКСКАЯ АГЛОМЕРАЦИЯ						
ВСЕГО				2012-2068	123 305,60	18 601,00
1.	Строительство складского комплекса класса А площадью 52 тысячи квадратных метров (проект включает в себя: создание индустриального парка «Авиаполис «Янковский», реконструкцию здания и прилегающей территории цеха №3 ЦСИ «Заря» и организацию производства домокомплектов SIP)	г. Владивосток	инициатор ООО «Авиаполис Янковский»	2018-2020	23 709,60	13 020,00
2.	Интегрированный развлекательный курорт «Приморье»	г. Артем	инициатор ООО «Даймонд Форчун Холдингз Прим 24», ООО «Приморский Энтертейнмент Резортз Сити», ЗАО «Шамбала» г. Артем)	2012-2022	55 500,00	3 000,00
3.	Строительство базы водных видов спорта на о. Русский г. Владивостока,	г. Владивосток	Автономная некоммерческая организация «Спортивный клуб острова Русский»	2018-2020	921	15
	ТОР «Остров Русский»					
4.	Туристско-рекреационный кластер «Приморское кольцо.	г. Артем	ООО ТРК «Приморское кольцо» (г. Артем)	2015-2025	988	48
	Создание прокатного картинга; аттракционов по внедорожному вождению; месту проведения российских и международных соревнований по дрифту; мотокроссу; зоне для игры в пейнтбол; детского городка «Ринго парк»					
5.	Проект по строительству жилого комплекса (проект включает в себя: строительство жилого комплекса зеленый угол, строительство жилого комплекса по ул. Снеговая-Карьерная, создание помещений коммерческого назначения)	г. Владивосток	инициатор	2016-2026	17 592,90	61
			ООО «Восточный луч»			
6.	Строительство завода пищевой промышленности с производственными линиями по разным направлениям (кондитерские изделия, хлебобулочные изделия, полуфабрикаты) на территории	г. Владивосток	ООО «Приморский кондитер»	2018-2020	3 000,00	1 000,00
	ТОР «Надеждинская»					
7.	Создание коттеджного поселка «Де-Фриз Парк» с инфраструктурой,	Надеждинский район	ООО «ДНС-Дом» (Приморский край, Надеждинский район)	2018-2021	951,6	111
	строительство жилого микрорайона «Зима Южная» (Включает в себя 2 проекта)					
8.	Проект государственно-частного партнёрства по сохранению и воспроизводству охотничьих ресурсов и среды их обитания «Кучелиново» в Приморском крае	Шкотовский муниципальный район	ООО «Охотхозяйство «Орлиное», (г. Москва)	2019-2068	2 912,40	17
9.	«Центр зимних видов спорта «Синяя сопка»	Артемовский ГО	«Центр зимних видов спорта «Синяя сопка»	2015-2023	700	35

10.	Производство импортозамещающего кормового белка, аминокислот, витаминов биотехнологического синтеза и кормовых продуктов «КОРМБИОСИНТЕЗ» и "Фармасинтез". Создание предприятия по производству кормовых продуктов для животноводства и птицеводства в объёме до 15 000 тонн в год	Надеждинский муниципальный район	ООО «Арника» (с. Вольно-Надеждинское, Приморский край)	2016-2024	4 428,00	152
11.	Строительство логистического центра обслуживания гелиевых контейнеров (ХАБ) в рамках создания газотранспортной инфраструктуры (Проект состоит из 2 этапов)	Надеждинский муниципальный район	ООО «Газпром газэнергосеть-гелий» (Приморский край, Надеждинский район)	2017-2025	5 153,10	323
12.	Оптово-распределительный центр «Приморский».	Надеждинский муниципальный район	ООО «ОРЦ «Приморье»	2018-2025	1 966,00	194
	Создание в Приморском крае уникального по своим функциональным характеристикам и оборудованию межрегионального оптово-распределительного центра «Приморский», мощностью более 30 000 тонн единовременного хранения продовольственной продукции, с условиями, предназначенными для хранения, подработки, упаковки и распределения плодоовощной продукции и продуктов питания, а также с организованными торговыми местами для обеспечения сбыта продукции сельхозпроизводителей		(с. Вольно-Надеждинское, Приморский край)			
13.	«Организация высокотехнологичного производства композиционных судов и деталей нового поколения» (строительство современных углепластиковых судов на уровне мировых стандартов)	Владивостокский городской округ	ООО «Композитное кораблестроение»	2017-2023	1 500,00	25
			(г. Владивосток)			
14.	Строительство рыбопромышленного завода для осуществления безотходной переработки минтая и сельди в Приморском крае.	Надеждинский муниципальный район	ООО «Русский минтай» (с. Вольно-Надеждинское, Приморский край)	2018-2021	1 483,00	350
	Завод будет выпускать филе, фарш из минтая или иной продукции из минтая, муку рыбную, жир рыбный, иные продукты из отходов – порядка 170 тонн в сутки					
15.	Создание ограночной фабрики по производству бриллиантов	Владивостокский городской округ	ООО «КГК ДВ» (г. Владивосток)	2017-2020	2 500,00	250
II. УССУРИЙСКИЙ АГРОПРОМЫШЛЕННЫЙ УЗЕЛ						
ВСЕГО				2015-2026	79 904,10	4 120,34
16.	Два свинокомплекса производительностью около 166 000 голов в год и предприятия по убою и первичной переработке мяса. (Проект состоит из 3 этапов)	Михайловский муниципальный район	ООО «Приморский бекон» (Приморский край, Михайловский район)	2015-2021	6 222,00	274
17.	Строительство крупного тепличного комплекса в Михайловском районе Приморского края	Михайловский муниципальный район	ООО «НК Лотос» (Приморский край, Михайловский район)	2018-2022	4 473,00	345
18.	Создание свиноводческих комплексов в Приморском крае (строительство свиноводческих комплексов, комплекса по производству комбикормов, элеватора), инициатор ООО «РУСАГРО-ПРИМОРЬЕ»	г. Уссурийск	инициатор ООО «РУСАГРО-ПРИМОРЬЕ»	2016-2021	31 685,80	1 555,00
	(г. Уссурийск)					
19.	Комплексное развитие территории в южной части г. Уссурийска (комплексная застройка жилого микрорайона «Радужный»	г. Уссурийск	ООО «Юг Строй»	2018-2026	19 525,00	400
20.	Строительство транспортно-перегрузочного	Хасанский муниципальный район	ООО «Восток ЛПГ» (пгт. Приморский, Приморский край)	2018-2023	5810	94,34
	комплекса по перевалке сжиженного					
	углеводородного газа (СУГ)					
21.	Четыре свинокомплекса производительностью около 332 000 голов в год с комбикормовым заводом	Михайловский муниципальный район	ООО «Мерси трейд» (Приморский край, Михайловский район)	2015-2025	10 747,00	726
	(Проект состоит из 7 этапов)					
22.	Создание и развитие перерабатывающих производств: лесозаготовка, лесопереработка, камнепереработка, создание угольного терминала, создание ЗТК, логистический бизнес	городской округ Спасск-Дальний	ООО «Спасский Лесоперерабатывающий Комплекс-Групп»	2019-2024	478,3	120
			(г. Спасск-Дальний)			
23.	Создание лесоперерабатывающего и логистического комплекса (развитие деревоперерабатывающего предприятия, предоставляющего услуги железнодорожных и автомобильных грузоперевозок)	городской округ Спасск-Дальний	ООО «Форестгранд»	2018-2021	129	538
			(г. Спасск-Дальний)			
24.	Создание медицинского центра.	Городской округ Спасск-Дальний	ООО «Лекарь»	207-2022	300	58
	Создание медицинского центра с кабинетами МРТ, УЗИ в монопрофильном муниципальном образовании Спасск-Дальний		(г. Спасск-Дальний)			
25.	Создание социально-ориентированного проекта «Изумрудная долина»	Уссурийский городской округ	ИП Вакуленко С.А.	2016-2022	534	10
III. ЮЖНЫЙ ПРОМЫШЛЕННЙ УЗЕЛ						
ВСЕГО				2018-2029	756 844,80	22 458,00
26.	4. Строительство морского терминала (строительство морского терминала для приема грузов (оборудования) на период строительства и отгрузки готовой продукции выпускаемой АО «Восточная нефтехимическая компания» мощностью до 12,0 млн. тонн/год	с. Новолитовск, Приморский край	АО «Восточная нефтехимическая компания»	2016-2029	54 980,00	768
27.	Строительство Находкинского завода минеральных удобрений	г. Находка	АО «Находкинский завод минеральных удобрений»	2012-2026	240 840,00	1 505,00
28.	Строительство специализированного порта на Дальневосточном побережье Российской Федерации	Шкотовский муниципальный район	инициатор ООО «Морской порт Суходол»	2014-2021	46 840,00	959
29.	Угольный морской терминал (проект морского терминала грузооборотом 20,0 млн. тонн в год в районе м. Открытый Шкотовского муниципального района),	Шкотовский муниципальный район	инициатор ООО «Порт «Вера» (п. Подъяпольское, Приморский край)	2013-2023	39 280,00	966
30.	7. Строительство многофункционального морского терминала «Славянка» на искусственном земельном участке на водном объекте в границах морского порта Посьет	морской порт Посьет	инициатор ООО «Управляющая компания «Беркут» (г. Владивосток)	2020-2024	35 330,00	600
31.	Создание верфи крупнотоннажного судостроения АО «ДВЗ» Звезда»	г. Большой Камень	инициатор ООО «Судостроительный комплекс «Звезда», АО «Дальневосточный завод «Звезда»	2016-2024	244 200,00	12 468,00
			(г. Большой Камень)			
32.	Создание второй очереди инвстиционного проекта «Гостинично-развлекательный комплекс «Теплое море» (якорный проект туристского кластера «Приморье».	пос. Славянка	ООО «Аквапарк Теплое море»	2016-2021	900	80
33.	Строительство перегрузочных комплексов навалочных и контейнерных грузов в районе пгт. Славянка	пос. Славянка	инициатор ООО «Тихоокеанский балкерный терминал»	2018-2028	32 000,00	985

34.	12. Проект по восстановлению основных фондов и производственной деятельности шахты «Центральная» города Партизанска (Модернизация шахты «Центральная» и строительство шахты «Тигровая» в Приморском крае)	Партизанский муниципальный район	инициатор	2018-2026	21 993,00	1 914,00
			ООО «Сучан-Уголь»			
35.	10. Строительство специализированного перегрузочного комплекса навалочных грузов «Терминал «А» мощностью 15 млн тонн в год в морском порту Восточный Находкинского городского округа	Находкинский городской округ	инициатор ООО	2020-2024	24 900,00	286
			«Терминал «А»			
36.	Реализация двух проектов: создание высокотехнологичного производственного предприятия по переработке минтая и иных видов рыб большой мощности и обустройство логистического узла, и логистический комплекс в г. Большой Камне	городской округ Большой Камень	АО «РК» Новый мир», (г. Большой Камень)	2018-2020	2 633,80	1 300,00
37.	Специализированный зерновой терминал в морском порту Зарубино	пос. Зарубино	ООО «Дальневосточный зерновой терминал»	2018-2020	9 000,00	377
	(инвестор - ООО «Дальневосточный зерновой терминал»))					
38.	Реконструкция и модернизация Находкинского морского рыбного порта.	Находкинский городской округ	Находкинский городской округ	2010-2020	3 948,00	250
IV. АРСЕНЬЕВСКИЙ ПРОМЫШЛЕННЫЙ УЗЕЛ						
ВСЕГО				2018-2021	689	281
39.	Модернизация оборудования производству алюминия ООО «Оверон»	г. Арсеньев	ПАО «Аскольд»	2020-2021	75	35
40.	Проекты инвесторов/резидентов Свободного порта Владивосток	Муниципальные образования отнесенные к зоне развития	резиденты Свободного порта Владивосток	2018-2021	614	246
V. СЕВЕР ПРИМОРЬЯ						
ВСЕГО				2016-2026	9 182,12	963
41.	Строительство автомобильного путепровода через железнодорожные пути: на станции Ружино по ул. Щорса, по станции Лесозаводск-1 по ул. Набережная, в черте города Дальнереченска (перегон Дальнереченск-1 – Лазо)	г. Лесозаводск	ОАО «РЖД»	2018-2020	4 500,00	0
42.	Комплексная переработка золошлаковых отходов	Лучегорское городское поселение	ООО «Экометт»	2016-2020	1 300,00	500
			(пгт. Лучегорск)			
43.	Создание индустриального рыбоводного хозяйства (организация полносистемного многовидового рыбоводного хозяйства)	Лучегорское городское поселение	инициатор ООО «Аквaферма»	2017-2019	251	26
			(г. Владивосток)			
44.	Строительство завода по переработке германийсодержащего угля (строительство завода с целью расширения действующего производства до завершения цикла переработки производства германиевого концентрата	Новошахтинское городское поселение	инициатор ООО «Германий и приложения»	2017	565	68
45.	Аквакультурный проект в п. Веселый Яр.	Ольгинский муниципальный район	ООО «Биобанк»	2017-2021	1 100,00	150
	Строительство базы марикультуры по искусственному воспроизводству морских гидробионтов).		(с. Веселый Яр, Приморский край)			
46.	Создание производства по добыче и переработке природного мрамора	Ольгинский район, Пермское сельское поселение, с. Ветка	ООО «Мраморная компания»	2018-2020	420,12	72
47.	Комплексная переработка золошлаковых отходов от сжигания углей на Приморской ГРЭС.	Пожарский муниципальный район	ООО «Экометт-луч»	2017-2026	824	80
	Развитие существующего предприятия по утилизации золошлаковых отходов с золоотвала Приморской ГРЭС в монопрофильном муниципальном образовании пгт. Лучегорск с целью получения концентрированного магнетита, микросферы, угля и алюмосиликатов путем гравитационного разделения, магнитной сепарации в водной среде и сушки.	(пгт. Лучегорск)	(г. Балашиха, Московская область)			
48.	Создание полносистемного многовидового рыбоводного хозяйства с использованием технологического потенциала тепловодных источников Приморской ГРЭС в пгт. Лучегорск Приморского края.	Пожарский муниципальный район	ООО «Аквaферма» (Приморский край,	2019-2021	130	26
	Размещение на берегу водоема-охладителя и акватории Приморской ГРЭС.		пгт. Лучегорск)			
49.	Создание производственного дорожно-строительного комплекса в Дальнегорском городском округе Приморского края.	Дальнегорский городской округ	ООО «ДВСК «Армада»	2019-2021	92	41
			(г.Дальнегорск)			

Раздел IV. Индикаторы и показатели реализации мероприятий Плана социального развития центров экономического роста Приморского края

№ п/п	Наименование индикатора/показателя	Единицы измерения	Фактически достигнутое значение индикатора/показателя	Год, в котором достигнуто значение индикатора/показателя	Плановое значение индикатора/показателя			
					2018 год	2019 год	2020 год	2021 год
I. ВЛАДИВОСТОКСКАЯ АГЛОМЕРАЦИЯ								
	Артемовский городской округ							
	В сфере здравоохранения							
1.	Заболеваемость (общая)	случаев на 100 тыс. населения	130127,3	2019	144906,3	130127,3	132907	131298
2.	Смертность (общая)	случаев на 1000 человек населения	12,9	2019	12,9	12,9	12,8	12,8
	В сфере образования							
1.	Доступность дошкольного образования детей в возрасте от 3 до 7 лет	%	100	2014	100	100	100	100
2.	Удельный вес учащихся, занимающихся в первую смену, в общем числе учащихся	%	73,42	2018	73,42	73,42	71,6	71,6
	В сфере культуры							
1.	Доля зданий учреждений культуры, находящихся в удовлетворительном состоянии, в общем количестве зданий данных учреждений	%	55,5	2017	61,1	61,1	66,6	66,6
	В сфере физической культуры и спорта							
1.	Доля граждан, систематически занимающихся физической культурой и спортом	%	32,234	2017	32,243	33,332	347,457	347,457
2.	Уровень обеспеченности населения спортивными сооружениями исходя из единовременной пропускной способности объектов спорта	%	54	2017	54,356	54,4	54,5	54,5
	Владивостокский городской округ							
	В сфере физической культуры и спорта							
1.	Доля граждан, систематически занимающихся физической культурой и спортом	%	40,819	2017	45,498	46	47	47
2.	Уровень обеспеченности населения спортивными сооружениями исходя из единовременной пропускной способности объектов спорта	%	25,965	2017	26,552	26,89	32	32
	В сфере дорожного хозяйства							
1.	Доля протяженности автомобильных дорог общего пользования местного значения, не отвечающих нормативным требованиям, в общей протяженности автомобильных дорог общего пользования	%	29,29	2019	29,29	22,67	22,67	22,67
	В сфере коммунального хозяйства							
1.	Капитальный ремонт фасадов многоквартирных домов, расположенных на территории Владивостокского городского округа	штук	86	2019		84	11	
	Шкотовский муниципальный район							
	В сфере здравоохранения							
1.	Заболеваемость (общая)	случаев на 100 тыс. населения	129754,8	2019	147523	129754,8	130471	126566

2.	Смертность (общая)	случаев на 1000 человек населения	14,2	2019	15,3	14,2	14,7	14,8
II. УССУРИЙСКИЙ АГРОПРОМЫШЛЕННЫЙ УЗЕЛ								
	Уссурийский городской округ							
	В сфере здравоохранения							
1	Заболеваемость (общая)	случаев на 100 тыс. населения	109254,1	2019	107852,9	109254,1	109398	109855
2	Смертность (общая)	случаев на 1000 человек населения	11,4	2019	11,3	11,4	11,4	11,5
	В сфере физической культуры и спорта							
1.	Доля граждан, систематически занимающихся физической культурой и спортом	%	41,594	2017	41,509	42,198	47,76	47,76
2.	Уровень обеспеченности населения спортивными сооружениями исходя из единовременной пропускной способности объектов спорта	%	37,325	2017	37,997	38,3	40	40
	Михайловский муниципальный район							
	В сфере здравоохранения							
1.	Заболеваемость (общая)	случаев на 100 тыс. населения	206010,6	2019	200447,7	206010,6	236374,3	266738
2.	Смертность (общая)	случаев на 1000 человек населения	16,9	2019	18	16,9	17,5	17,6
	В сфере физической культуры и спорта							
1.	Доля граждан, систематически занимающихся физической культурой и спортом	%	31,062	2017	31,855	31,9	31,9	31,9
2.	Уровень обеспеченности населения спортивными сооружениями исходя из единовременной пропускной способности объектов спорта	%	45,416	2017	46,528	46,61	48	48
	Хорольский муниципальный округ							
	В сфере здравоохранения							
1.	Заболеваемость (общая)	случаев на 100 тыс. населения	135897,9	2019	120849,9	135897,9	143705,7	151513,6
2.	Смертность (общая)	случаев на 1000 человек населения	18	2019	16,5	18	17,9	18
	В сфере образования							
1.	Доступность дошкольного образования детей в возрасте от 3 до 7 лет	%	100	2014	100	100	100	100
2.	Удельный вес учащихся, занимающихся в первую смену, в общем числе учащихся	%	96,95	2017	96,95	96,95	96,8	96,8
	В сфере физической культуры и спорта							
1.	Доля граждан, систематически занимающихся физической культурой и спортом	%	24,527	2017	25,201	27	29	29
2.	Уровень обеспеченности населения спортивными сооружениями исходя из единовременной пропускной способности объектов спорта	%	39	2017	39,551	40,007	42	42
	В сфере культуры							
1.	Доля зданий учреждений культуры, находящихся в удовлетворительном состоянии, в общем количестве зданий данных учреждений	%	67,6	2017	70,2	72,9	72,9	72,9
III. ЮЖНЫЙ ПРОМЫШЛЕННЫЙ УЗЕЛ								
	городской округ Большой Камень							
	В сфере здравоохранения							
	Заболеваемость (общая)	случаев на 100 тыс. населения	н/д		н/д	н/д	н/д	н/д
	Смертность (общая)	случаев на 1000 человек населения	13,3	2019	12,4	13,3	12,8	12,8
	В сфере физической культуры и спорта							
1.	Доля граждан, систематически занимающихся физической культурой и спортом	%	30,354	2017	32,704	34	36	36
2.	Уровень обеспеченности населения спортивными сооружениями исходя из единовременной пропускной способности объектов спорта	%	24,488	2017	28,679	30,91	48	48
	В сфере образования							
1.	Удельный вес учащихся, занимающихся в первую смену, в общем числе учащихся, в ГО Большой Камень	%	86,99	2017	86,99	86,99	85	85
	В сфере культуры							
1.	Доля зданий учреждений культуры, находящихся в удовлетворительном состоянии, в общем количестве зданий данных учреждений	%	62,5	2017	66,6	66,6	70,8	70,8
2.	Уровень обеспеченности населения городского округа парками культуры и отдыха от норматива (1 парк на численность от 10 до 100 тыс. чел) в ГО Большой Камень	%	0	2017	0	0	0	0
	В сфере дорожного хозяйства							
1.	Доля протяженности автомобильных дорог общего пользования регионального или межмуниципального значения, не отвечающих нормативным требованиям, в общей протяженности автомобильных дорог общего пользования регионального или межмуниципального значения	%	53,36	2019	53,36	52,8	-	
	В сфере коммунального хозяйства							
	Количество, построенных жилых помещений Мероприятие «Взнос в уставной капитал АО "Корпорация развития жилищного строительства" на строительство жилых домов в г. Большой Камень»	квартир	750	2021				750
	Партизанский муниципальный район							
	В сфере здравоохранения							
1.	Заболеваемость (общая)	случаев на 100 тыс. населения	99059,1	2019	97468,3	99059,1	100930,6	97749
2.	Смертность (общая)	случаев на 1000 человек населения	13,7	2019	11,9	13,7	13,7	13,8
	В сфере физической культуры и спорта							
1.	Доля граждан, систематически занимающихся физической культурой и спортом	%	16,73	2017	17,938	20	24	24
2.	Уровень обеспеченности населения спортивными сооружениями исходя из единовременной пропускной способности объектов спорта	%	29,58	2017	30,64	32,26	40	40
IV. АРСЕНЬЕВСКИЙ ПРОМЫШЛЕННЫЙ УЗЕЛ								
	В сфере здравоохранения							
1.	Заболеваемость (общая)	случаев на 100 тыс. населения	173279	2019	216765,5	173279	183308	179959
2.	Смертность (общая)	случаев на 1000 человек населения	14,7	2019	14,9	14,7	14,7	14,6
V. СЕВЕР ПРИМОРЬЯ								
	В сфере здравоохранения							
	Дальнереченский городской округ							
1.	Заболеваемость (общая)	случаев на 100 тыс. населения	185907,2	2019	174244	185907,2	187988,9	190070,6
2.	Смертность (общая)	случаев на 1000 человек населения	15,3	2019	14,5	15,3	15	15
	Дальнереченский муниципальный район							

1.	Заболеваемость (общая)	случаев на 100 тыс. населения	показатель входит в ГО	2019	показатель входит в ГО	показатель входит в ГО	показатель входит в ГО	показатель входит в ГО
2.	Смертность (общая)	случаев на 1000 человек населения	15,7	2019	17,6	15,7	15,6	15,5
	Лесозаводский городской округ							
1.	Заболеваемость (общая)	случаев на 100 тыс. населения	152114,4	2019	152729,7	152114,4	151499,1	150883,8
2.	Смертность (общая)	случаев на 1000 человек населения	14,9	2019	16,6	14,9	15,5	15,5
	Дальнегорский городской округ							
1.	Заболеваемость (общая)	случаев на 100 тыс. населения	130722,3	2019	145027,9	130722,3	137990,4	128530,1
2.	Смертность (общая)	случаев на 1000 человек населения	18,1	2019	17,9	18,1	17,9	17,8
	Кавалеровский муниципальный район							
1.	Заболеваемость (общая)	случаев на 100 тыс. населения	156915,3	2019	146712	156915,3	157959,6	160118,6
2.	Смертность (общая)	случаев на 1000 человек населения	19,2	2019	18,3	19,2	19	19,2
	Ольгинский муниципальный район							
1.	Заболеваемость (общая)	случаев на 100 тыс. населения	182200,2	2019	168162,7	182200,2	183500,2	184501,2
2.	Смертность (общая)	случаев на 1000 человек населения	18,9	2019	16,2	18,9	18,8	18,9
	Красноармейский муниципальный район							
1.	Заболеваемость (общая)	случаев на 100 тыс. населения	145376,4	2019	142281,8	145376,4	146333	147824
2.	Смертность (общая)	случаев на 1000 человек населения	15,1	2019	15,8	15,1	15,1	15
	Чугуевский муниципальный округ							
1.	Заболеваемость (общая)	случаев на 100 тыс. населения	119215,6	2019	122239,5	119215,6	120642	120956
2.	Смертность (общая)	случаев на 1000 человек населения	15,2	2019	14,7	15,2	15,2	15
2. Показатели результативности, достижение которых обеспечивается в рамках реализации мероприятий, указанных в разделе I настоящего плана								
1	Степень выполнения графиков реализации мероприятий	%	-	-	100	100%	100%	100
3. Показатели результативности, достижение которых обеспечивается в рамках реализации мероприятий, указанных в разделе II настоящего плана								
	В сфере здравоохранения							
	Уровень удовлетворенности населения медицинской помощью	%	86,6	2019	59,5	60	61	61
	Доля краевых государственных учреждений здравоохранения, здания которых находятся в аварийном состоянии или требуют капитального ремонта, в общем количестве краевых государственных учреждений здравоохранения	%	50	2019	5	4	30	29
	В сфере образования							
	Степень удовлетворенности населения качеством предоставления образовательных услуг	%	80,85	2019	85,6	80,8	81,3	81,3
	Количество муниципальных дошкольных образовательных организаций, в зданиях которых проведены реконструкция, проектно-изыскательские работы	единиц	39	2019	98	70	47	-
	в сфере культуры							
	Охват населения Приморского края культурными мероприятиями	тыс.чел./год	1671,79	2019	787,69	59,2	59,7	60,2
	в сфере физической культуры и спорта							
	Доля населения Приморского края, систематически занимающегося физической культурой и спортом, в общей численности населения Приморского края в возрасте от 3 до 79 лет	%	39,7	2019	34	36	39,1	41,7
	Уровень обеспеченности населения спортивными сооружениями исходя из единовременной пропускной способности объектов спорта	%	38,4	2019	34,8	36,4	40,5	42,5
	В сфере дорожного хозяйства							
	Протяженность сети автомобильных дорог регионального или межмуниципального и местного значения на территории субъекта Российской Федерации	км	16257,82	2019	16248,7	16349,6	16357,072	16379,108
	Объемы ввода в эксплуатацию после строительства и реконструкции автомобильных дорог общего пользования регионального или межмуниципального и местного значения	км	10,18	2019	15,11	7,58	6,072	28,108
	Прирост протяженности сети автомобильных дорог регионального или межмуниципального и местного значения на территории субъекта Российской Федерации, соответствующих нормативным требованиям к транспортно-эксплуатационным показателям, в результате строительства новых автомобильных дорог	км	2,33	2019	15,11	0	4,422	28,108
4. Показатели результативности, достижение которых обеспечивается в рамках реализации мероприятий, указанных в разделе III настоящего плана								
	Объем осуществленных инвестиций в рамках реализации инвестиционных проектов на территориях ТОСЭР и Свободного порта Владивосток	млн. рублей	968080,23	2029				
	Количество созданных рабочих мест	ед. мест	61015	2029				
I. ВЛАДИВОСТОКСКАЯ АГЛОМЕРАЦИЯ								
	Объем осуществленных инвестиций в рамках реализации инвестиционных проектов на территориях ТОСЭР и Свободного порта Владивосток	млн. рублей	227028,01	2025				
	Количество созданных рабочих мест	ед. мест	39513	2025				
II. УССУРИЙСКИЙ АГРОПРОМЫШЛЕННЫЙ УЗЕЛ								
	Объем осуществленных инвестиций в рамках реализации инвестиционных проектов на территориях ТОСЭР и Свободного порта Владивосток	млн. рублей	80392,1	2021				
	Количество созданных рабочих мест	ед. мест	5079	2021				
III. ЮЖНЫЙ ПРОМЫШЛЕННЙ УЗЕЛ								
	Объем осуществленных инвестиций в рамках реализации инвестиционных проектов на территориях ТОСЭР и Свободного порта Владивосток	млн. рублей	649329	2029				
	Количество созданных рабочих мест	ед. мест	14830	2029				
IV. АРСЕНЬЕВСКИЙ ПРОМЫШЛЕННЫЙ УЗЕЛ								
	Объем осуществленных инвестиций в рамках реализации инвестиционных проектов на территориях ТОСЭР и Свободного порта Владивосток	млн. рублей	689	2020				
	Количество созданных рабочих мест	ед. мест	281	2020				
V. СЕВЕР ПРИМОРЬЯ								
	Объем осуществленных инвестиций в рамках реализации инвестиционных проектов на территориях ТОСЭР и Свободного порта Владивосток	млн. рублей	1064,12	2025				
	Количество созданных рабочих мест	ед. мест	1312	2025				

4 АВГУСТА 2020 Г.•ВТОРНИК•№ 61 (1795)
ПРИМОРСКАЯ ГАЗЕТА

Раздел V. Перечень оборудования, приобретаемого в рамках реализации мероприятий, источником которых являются средства иных межбюджетных трансфертов на реализацию мероприятий планов социального развития центров экономического роста субъектов российской Федерации, входящих в состав Дальневосточного федерального округа, по модернизации материально технической базы учреждений

№ п/п	Наименование оборудования	Количество	Сумма, тыс. рублей
ПЕРЕЧЕНЬ ОБОРУДОВАНИЯ, НЕОБХОДИМОГО ДЛЯ ПРОВЕДЕНИЯ МОДЕРНИЗАЦИИ МАТЕРИАЛЬНО-ТЕХНИЧЕСКОЙ БАЗЫ СИСТЕМЫ СРЕДНЕГО ПРОФЕССИОНАЛЬНОГО ОБРАЗОВАНИЯ			
I. КГБ ПОУ «Артемовский колледж сервиса и дизайна»			
1.1.	Комплект оборудования в соответствии с инфраструктурными листами Ворлдскиллс (компетенции Поварское дело, Кондитерское дело)	5	1072,5
1.2.	Комплект модульного оборудования в соответствии с инфраструктурными листами Ворлдскиллс (компетенция Парикмахерское искусство)	2	127,5
	ИТОГО		1200
II. КГБ ПОУ «Кавалеровский многопрофильный колледж»			
2.1.	Автоматика на основе программируемого реле	10	1426
2.2.	Стенд для разборки ДВС	2	20
2.3.	Мультиметр	1	2
2.4.	Подъемник	1	115
2.5.	Автосканер	1	15
2.6.	Электронный нивелир	1	7
2.7.	Электронный теодолит	1	35
2.8.	Стенды для сборки монтажных схем	5	95
2.9.	Стенд регулировки развал-схождение	1	85
	ИТОГО		1800
III. КГБ ПОУ «Колледж машиностроения и транспорта»			
3.1.	Учебная испытательная машина УИМ - 20 (поставляется с ноутбуком и набор образцов для испытаний)	1	503,92
3.2.	Комплект оборудования для изучения микроструктуры материалов	1	174,34
3.3.	Комплект учебно-лабораторного оборудования «Основы электротехники и электрические цепи. Основы электроники. Основы электромеханики»	1	330,291
3.4.	Стенд для испытания гидравлического оборудования	1	242,9
3.5.	Стенд для испытания пневматического оборудования (поставляется с компрессором, ресивером и системой контроля давления воздуха	1	416,69
3.6.	Комплект макетов деталей «Техническая графика»	1	214,96
3.7.	Комплект учебного оборудования «Метрология. Технические измерения в машиностроении»	1	773,354
3.8.	Демонстрационный комплекс «Техническая графика и технические измерения»	1	221,345
3.9.	Демонстрационный комплекс «Технология металлообработки»	1	228,445
3.10.	Комплект учебного оборудования «Термическая обработка металлов»	1	503,92
3.11.	Тренажер-эмулятор «Оператор токарного станка с ЧПУ»	1	140,735
3.12.	Лабораторный стенд по изучению схем защиты электрифицированного оборудования и инструмента от короткого замыкания	1	131,8
3.13.	Оборудование для механических испытаний образцов материалов	1	217,3
	ИТОГО		4100
IV. КГБ ПОУ «Лазовский колледж технологий и туризма»			
4.1.	Комплекты оборудования в соответствии с инфраструктурными листами Ворлдскиллс (компетенции сферы услуг)	6	1401
4.2.	Оборудование для лаборатории «Электротехника»	5	746,55
4.3.	Станок координатно-расточной	1	52,45
	ИТОГО		2200
V. КГБ ПОУ «Приморский многопрофильный колледж»			
5.1.	Комплекты оборудования в соответствии с инфраструктурными листами Ворлдскиллс	15	1974,739
5.2.	Комплект для лаборатории по диагностике и ремонту автомобилей	1	2025,261
	ИТОГО		4000
VI. КГБ ПОУ «Приморский строительный колледж»			
6.1.	Комплект для лаборатории по диагностике и ремонту автомобилей	1	5000
6.2.	Комплект для лаборатории по профессии «Автомеханик»	1	3000
	ИТОГО		8000
VII. КГБ ПОУ «Сельскохозяйственный технологический колледж»			
7.1.	09.03.01.20 Учебный тренажер «Диагностика электрооборудования автомобиля»	1	170,59
7.2.	Типовой комплект учебного оборудования «Теоретические основы электротехники и основы электроники», исполнение настольное ручное минимодульное, ЭТиОЭ2-НРМ	1	295,8
7.3.	01.03.00.01 Учебный тренажер «Средства тушения. Огнетушители»	1	70,59
7.4.	АСП-Г-01-НР Учебный тренажер «Автоматическая система пожаротушения»	1	132
7.5.	01.03.00.11 Учебный тренажер «Пожарный насос»	1	164,71
7.6.	01.03.00.04 Учебный тренажер «Обмундирование пожарных. Боевая одежда»	1	141,18
7.7.	01.05.01.01 Стенд-планшет «Рукава пожарные»	1	52,94
7.8.	01.03.00.05 Учебный тренажер «Обмундирование пожарных. Шлемы. Каски»	1	88,24
7.9.	02.04.00.01 Интерактивный стенд «Пожарная машина»	1	378,95
7.10.	02.04.00.01 Интерактивный стенд «Пожарная насосная станция»	1	378,95
7.11.	Стенд-тренажер «Дыхательные аппараты»	1	247,06
7.12.	Комплекты оборудования в соответствии с инфраструктурными листами Ворлдскиллс	1	2604
7.13.	01.03.00.02 Стенд - тренажер «Противогаз»	1	76,47
7.14.	Комбайн NOVA	1	6200
7.15.	Сеялка сзп-3.6	1	459,52
7.16.	Сцепка гидрофицированная для борон	1	739
	ИТОГО		12200
VIII. КГБ ПОУ «Уссурийский агропромышленный колледж»			
8.1.	Трактор колесный МТЗ Беларус-1221	2	5000
8.2.	Погрузчик фронтальный «Универсал-800» (в комплекте: вилы, ковш, лопата)	1	308,185
8.3.	Зерноуборочный комбайн Вектор 410	1	9756,004
8.4.	Трактор BELARUS-1221 Tropic (МТЗ-1221 Tropic)	1	1
8.5.	Самосвал ГАЗ-САЗ-2507	1	2400
8.6.	Комплект наглядно-демонстрационного оборудования «Рабочие органы жатки ЖВН-6А»	1	50
8.7.	Стенды «Гидравлика и теплотехника»	1	9
8.8.	Стенды «Термодинамика»	1	8,934
8.9.	Стенды по определению характеристик гидропривода и гидравлических машин	1	660
8.10.	Сеялка Универсальная Пневматическая точного высева	1	903,914
8.11.	Самоходная сельскохозяйственная машина Туман-2	1	978,35
8.12.	Картофелесажалка	1	230
8.13.	Электрифицированный стенд «Устройство пневматической сеялки»	1	75,6
8.14.	Стенд с разрезными агрегатами «Высевающие аппараты»	1	36,9
8.15.	Картофелекопатель	1	213,943
8.16.	Стенд «Диагностика электрических систем автомобиля»	1	170,59
8.17.	Стенд «Диагностика электронных систем автомобиля»	1	180
8.18.	Ветеринарный рентгеновский портативный аппарат	1	490
8.19.	Тренажер для завязывания узлов и наложения швов	9	90
8.20.	Портативный ветеринарный УЗИ-сканер	1	187,1
8.21.	Электрокоагулятор	1	264,5
8.22.	Дозатор шприцевой для внутривенного вливания SK-500I	1	55
8.23.	Автоматический гематологический анализатор URIT-3020 Vet Plus	1	330
8.24.	Анализатор мочи URIT-50 Vet	1	50
8.25.	Микроскоп для биохимических исследований XSZ-107	1	22
8.26.	Тренажер для катетеризации вен	5	29,98
	ИТОГО		25600
IX. КГБ ПОУ «Черниговский сельскохозяйственный колледж»			
9.1.	Комплекты оборудования в соответствии с инфраструктурными листами Ворлдскиллс	10	2100
9.2.	Плуг оборотный ПО-4+1	1	700
9.3.	Пресс-подборщик ПРФ-145	1	780
9.4.	Трактор Беларус-1221.2 Тропик	1	2900
9.5.	Плуг навесной четырех корпусный марки ПСКу - 4	1	400
9.6.	Трактор John Deere 6155M	1	9100
9.7.	Комбайн зерноуборочный КЗС-812С «Амур-Палессе»	1	8000
9.8.	Решетная машина ОВС-25 само передвижной	1	800
9.9.	Сеялка Зернотуковая СЗУ-3.6-06	1	820
9.10.	Борона дисковая универсальная БДУ-5х2пс «БУЛАТ»	1	1300
9.11.	Трактор ХТЗ-243 К.20	1	5400
	ИТОГО		32300
X. КГБ ПОУ «Спасский индустриально-экономический колледж»			
10.1.	Лабораторный щит ЩМП-2-036 (500 х 400 х 220) IP31 «ИЭК» ухл3 с набором комплектующих изделий	1	13,609
10.2.	Учебный лабораторный стенд «Система управления асинхронным двигателем с короткозамкнутым ротором»	2	215,703
10.3.	Учебный лабораторный стенд «Средства автоматизации и управления» Siemens	1	400,963
10.4.	Учебный лабораторный стенд «Электротехника и основы электроники»	2	718,317
10.5.	Учебный лабораторный стенд «Электрические машины и аппараты»	1	359,26
10.6.	Комплект учебного демонстрационного оборудования «Локальные компьютерные сети»	3	5056,336
10.7.	Типовой комплект учебного оборудования «Монтаж и наладка электрооборудования предприятий и гражданских сооружений», исполнение стендовое, ручное. МНЭ-СР	1	246,51
10.8.	Набор «Эксплуатация и наладка схем управления электродвигателями» (с частотным преобразователем, трехфазная сеть 380В)	1	51,86
10.9.	Лабораторные комплекты по разделам физики «Механика: твердые тела, жидкости, газы», «Молекулярная физика и термодинамика», «Электродинамика», «Оптика»	1	120,2
10.10.	Виртуальный учебный комплекс «Электромонтаж» ВЛС-Э (3 рабочих места)	1	176,47
10.11.	Виртуальный лабораторный стенд «Монтаж печатных плат» (2 рабочих места)	1	176,47
10.12.	Типовой комплект учебного оборудования основы автоматики, исполнение моноблочное ручное	1	88,7
10.13.	Лабораторный стенд распределительные устройства в электрических сетях	1	261,9
10.14.	Виртуальный лабораторный стенд «Монтаж печатных плат» (1 рабочее место)	1	123,53
10.15.	Виртуальный лабораторный стенд «Конструктор радиосхем» (4 рабочих места)	1	595,695
10.16.	Инфракрасная паяльная станция ELEMENT 862D++	3	90
10.17.	Типовой комплект учебного оборудования «Персональный компьютер» ПК - 02 (осциллограф не входит в комплект!)	3	652,29

№ п/п	Наименование оборудования	Количество	Сумма, тыс. рублей
10.18.	Типовой комплект учебного оборудования «Система управления инжекторного двигателя ВАЗ1118 СУИД-1118»	1	245
10.19.	Лабораторный модуль «Программирование микроконтроллеров», ПМ-ЛМ	4	104,86
10.20.	Виртуальный лабораторный стенд «Разборка, сборка и дефектация электродвигателей»	1	74,12
10.21.	Виртуальный лабораторный стенд «Монтаж и наладка электрических цепей, электромоторов и автоматики»	1	123,53
10.22.	Виртуальный лабораторный стенд «Электромонтер по ремонту электрооборудования» ВЛС-ЭРЭ	1	74,12
10.23.	Виртуальный лабораторный стенд «Электромонтаж» ВЛС-Э (1 рабочее место)	1	74,12
10.24.	Типовой комплект учебного оборудования «Основы релейной защиты и автоматики», исполнение стендовое ручное, ОРЗиА-СР	1	281,89
10.25.	Типовой комплект учебного оборудования «Релейная защита и автоматика двухтрансформаторной подстанции», исполнение моноблочное настольное компьютеризированное, РЗА-ТП-М-Нк	3	271,05
10.26.	Типовой комплект учебного оборудования «Беспроводные компьютерные сети ЭВМ» WI-FI	3	899,37
10.27.	Лабораторный стенд «Компоненты волоконно-оптической линии связи» ВОЛС -01	3	1128,18
10.28.	Лабораторный стенд «Основы криптографии», исполнение минимодульное, ЗИ-КРИПТО-1-М	6	594,9
10.29.	Лабораторный стенд «Блочное кодирование», ЗИ-БК	6	594,9
10.30.	Виртуальный учебный комплекс «Автомобильный двигатель»	1	230
10.31.	Диагностический комплекс «Мотор-тестер»	1	353,53
10.32.	Лабораторный стенд «Диагностика топливных форсунок и плунжерных пар дизеля» с комплектом комплектующих	1	590,471
10.33.	Типовой комплект учебного оборудования «Система автоматического управления ОВЕН», исполнение настольное с ноутбуком, САУ-ОВЕН-НН	1	412,146
	ИТОГО		15400
XI. КГА ПОУ «Владивостокский судостроительный колледж»			
11.1.	Комплекты лабораторного оборудования в соответствии с инфраструктурными листами Ворлдскиллс (IT - технологии)	5	5500
	ИТОГО		5500
XII. КГА ПОУ «Дальневосточный государственный гуманитарно-технический колледж»			
12.1.	Гидравлический аварийно-спасательный инструмент «СПРУТ»	1	814,8
12.2.	Сварочный полуавтомат 3в1 Kittori KTG 200F 200 A	2	81
12.3.	Установка инверторная аргоно-дуговой сварки TIG-300 DC	2	100,2
12.4.	Малоамперный дуговой тренажер сварщика	1	530
12.5.	Дуговой тренажер сварщика ДТС-02	1	120
12.6.	Типовой комплект учебного оборудования «Система управления инжекторного двигателя ВАЗ1118 СУИД-1118»	1	259
12.7.	Учебный тренажер «Инжекторный ДВС ВАЗ 1118»	1	420
12.8.	Действующий инжекторный ДВС ВАЗ-2115	1	475
12.9.	Комплект. Оборудование и инструменты по компетенции «Спасательные работы» Джуниор скилс.	1	2600,3
12.10.	Комплект оборудования в соответствии с инфраструктурными листами Ворлдскиллс «Спасательные работы R10»	1	8500
12.11.	Комплект оборудования в соответствии с инфраструктурными листами Ворлдскиллс «Сварочные технологии»	1	8979
12.12.	Комплект оборудования в соответствии с инфраструктурными листами Ворлдскиллс «Облицовка плиткой»	1	300
12.13.	Комплект оборудования в соответствии с инфраструктурными листами Ворлдскиллс «Кирпичная кладка»	1	450
12.14.	Многофункциональный тренажер для отработки поисково-спасательных работ в случае ЧС	1	4120
12.15.	Альпинистское оборудование (страховочные привязи, самостраховочные устройства АСАП ЛУК)	1	910
12.16.	Средства индивидуальной защиты спасателя (пожарного)		620
	ИТОГО		29279,3
XIII. КГА ПОУ «Дальневосточный судостроительный колледж»			
13.1.	Комплект оборудования для лаборатории по сварочным технологиям	1	2692,448
13.2.	Комплект оборудования в соответствии с инфраструктурными листами Ворлдскиллс	1	1620
13.3.	Типовой комплект учебного оборудования «Автоматизированная измерительная система»	1	324,71
13.4.	Типовой комплект учебного оборудования «Электрические измерения и основы метрологии», стендовый вариант, компьютерная версия	1	296,91
13.5.	Типовой комплект учебного оборудования «Метрология. Технические измерения в машиностроении» на 15 лаб. раб. МТИ-15	1	728,282
13.6.	Типовой комплект учебного оборудования «Измерительные приборы давления, расхода, температуры» ИПДРТ	1	737,65
	ИТОГО		6400
XIV. КГА ПОУ «Дальневосточный технический колледж»			
14.1.	Типовой комплект учебного оборудования «Локальные компьютерные сети» LAN-C	1	719,65
14.2.	Типовой комплект учебного оборудования «Глобальные компьютерные сети» WAN-C	1	744,03
14.3.	Типовой комплект учебного оборудования «Сети сотовой связи GSM»	1	101,93
14.4.	Типовой комплект учебного оборудования «Корпоративные компьютерные сети» CAN-C	1	608,98
14.5.	Типовой комплект учебного оборудования «Сетевая безопасность» SECURITY	1	662,4
14.6.	Генератор сигналов специальной формы АКИП-3407/4А	1	62,95

№ п/п	Наименование оборудования	Количество	Сумма, тыс. рублей
14.7.	Типовой комплект учебного оборудования «Монтаж и эксплуатация волоконно-оптических структурированных кабельных систем» (SKS-F+)	1	1700,06
	ИТОГО		4600
XV. КГА ПОУ «Дальнегорский индустриально-технологический колледж»			
15.1.	Комплект «Трехфазный асинхронный двигатель с имитатором неисправностей ТАДИН1-Н-Р»	2	50
15.2.	Стенд «РЕЛЕ 114» для изучения, программируемого реле ОВЕН ПР114	1	400
15.3.	Учебный стенд «Электромонтер»	3	450
15.4.	Типовой комплект учебного оборудования «Электроснабжение промышленных предприятий», исполнение настольное, ручное ЭПП-НР	3	600
	ИТОГО		1500
XVI. КГА ПОУ «Промышленно-технологический колледж»			
16.1.	Типовой комплект учебного оборудования «Электрические цепи», ЭЦ-НР	1	140,76
16.2.	Типовой комплект учебного оборудования «Теоретические основы электротехники», ТОЭ-НН	1	252,94
16.3.	Типовой комплект учебного оборудования «Электротехнические материалы», ELCUT профессиональный	1	392,49
16.4.	Типовой комплект учебного оборудования «Система управления двухскоростным асинхронным двигателем с короткозамкнутым ротором», исполнение шкаф управления, ручное, СУ-АДКР-ШР	1	161,88
16.5.	Виртуальный учебный стенд «Электромонтер по ремонту электрооборудования» ВЛС-ЭРЭ	3	222,36
16.6.	Типовой комплект учебного оборудования «Монтаж и наладка электрических цепей электромоторов и автоматики», настольное исполнение, монтажная панель, МНЭЦА-НМП	1	223,903
16.7.	Типовой комплект учебного оборудования «Системы электроснабжения промышленных предприятий с устройствами релейной защиты», исполнение стендовое ручное, СЭС-ПП-РЗ-1-СР	1	303,65
16.8.	Типовой комплект учебного оборудования «Энергосбережение в системах электропотребления», исполнение стендовое ручное, ЭС-СЭП-СР	1	240,75
16.9.	Типовой комплект учебного оборудования «Монтаж и наладка электрооборудования предприятий и гражданских сооружений», исполнение настольное, ручное - МНЭ-НР	1	252,892
16.10.	Комплект лабораторного оборудования в соответствии с инфраструктурными листами Ворлдскиллс	1	2508,375
	ИТОГО		4700
XVII. КГА ПОУ «Промышленный колледж энергетики и связи»			
17.1.	Комплект учебного оборудования «Сетевая безопасность»	1	655,025
17.2.	Комплект оборудования по основам телекоммуникаций	1	829,79
17.3.	Комплект оборудования по изучению мультисервисных сетей	1	829,79
17.4.	Комплект типового лабораторного оборудования «Электрические станции и подстанции» ЭЭ1-ЭСП-С-К (стендовое исполнение с компьютером)	1	992,8
17.5.	Лабораторный стенд «Электромонтаж и накладка охранно-пожарной сигнализации» ЭиНОПС-01	1	142,35
17.6.	Лабораторный стенд ГалСентм ЭМНСУД1-Н-К	2	680,4
17.7.	Кабинет электротехники и электроники	1	2866,7
17.8.	Комплект оборудования для лаборатории по сварочным технологиям	1	1153,535
17.9.	Комплект учебного оборудования «Термическая обработка металлов»	1	503,92
17.10.	Учебная испытательная машина УИМ - 20 с наборами образцов для испытаний	1	429,32
17.11.	Комплект оборудования для изучения микроструктуры материалов	10	1743,4
17.12.	Комплект оборудования общего пользования для мастерской	1	3000
17.13.	Комплект оборудования и технологическое оснащение рабочих мест в слесарной мастерской	1	1500
17.14.	Демонстрационный набор «Типы и группы строительных растворов»	1	52,615
17.15.	Демонстрационный набор «Различные варианты штукатурных работ для внутренней и наружной отделки»	1	52,615
17.16.	Электронные плакаты «Строительные материалы» (на CD)	1	8,7
17.17.	Тренировочная кабина для штукатурных работ	5	2750
17.18.	Учебно-лабораторный комплекс «Штукатурные работы»	1	289,39
17.19.	Зона устройства наливных полов	1	315
17.20.	Учебно-лабораторный комплекс «Работы по устройству полов»	1	289,36
17.21.	Тренажер для монтажа систем фасадных теплоизоляционных композиционных (СФТК)	1	645
17.22.	Тренировочная кабина для монтажа каркасно-обшивных конструкций, штукатурных и обшивных работ	1	3600
17.23.	Учебный комплекс «Технология работ по устройству защитных и изоляционных покрытий»	1	388,35
17.24.	Фуговальный станок Powermatic PJ 1285	1	245
17.25.	Рейсмусовый станок JWP - 208-3	1	304
17.26.	Фрезерный станок JWS-35	1	175
17.27.	Комплект оборудования в соответствии с инфраструктурными листами Ворлдскиллс	1	851,842
17.28.	Типовой комплект учебного оборудования «Автоматизированная измерительная система»	1	324,71
17.29.	Типовой комплект учебного оборудования «Электрические измерения и основы метрологии», стендовый вариант, компьютерная версия	1	296,91
17.30.	Типовой комплект учебного оборудования «Пассивные оптические сети G-PON»	1	389,07
17.31.	Кабина сварщика (Защитное ограждение)	12	1168,2
17.32.	Стол сварщика	12	455,918
17.33.	Типовой комплект учебного оборудования «Системы электроснабжения промышленных предприятий с устройствами релейной защиты», исполнение стендовое ручное, СЭС-ПП-РЗ-1-СР	1	303,65

№ п/п	Наименование оборудования	Количество	Сумма, тыс. рублей
17.34.	Стенды планшеты с натуральными деталями и узлами	10	850
17.35.	Стенд тренажер «Балансировка колес легковых автомобилей»	2	447,06
17.36.	Стенд тренажер «Шиномонтажные работы легковых автомобилей»	2	470,58
17.37.	Комплект оборудования в соответствии с инфраструктурными листами Ворлдскиллс Компетенция Электромонтаж	1	1505
17.38.	Оборудование для лаборатории физики	1	1850
17.39.	Оборудование для лаборатории химии	1	1588,9564
17.40.	Оборудование для геодезии	4	238
17.41.	Лабораторный стенд - основы электропривода	1	750
17.42.	Лабораторный стенд - электрические аппараты, электромонтаж	1	400
17.43.	Лабораторный стенд - электрические машины	1	680
17.44.	Оборудование для судоремонта	1	2500
	ИТОГО		39511,9564
XVIII. КГА ПОУ «Региональный железнодорожный колледж»			
18.1.	Тренажер сварщика ТСВ-02	1	195
18.2.	Малоамперный дуговой тренажер сварщика ДТС-К	2	704
18.3.	Учебный стенд-тренажер «Сварочные работы»	1	105
18.4.	Комплект оборудования для проведения лабораторных работ по сварке на 11 рабочих мест	1	477,374
18.5.	Демонстрационный комплекс «Сварочные технологии»	1	312,02
18.6.	Комплект учебно-производственного оборудования по сварочным технологиям	6	1306,606
	ИТОГО		3100
XIX. КГА ПОУ «Региональный технический колледж»			
19.1.	Комплект оборудования для проведения демонстрационного экзамена, оснащения специализированного центра компетенций по сварочным технологиям	10	10835,484
19.2.	Комплект лабораторного и демонстрационного оборудования по ремонту и обслуживанию автомобилей	10	13978,99
19.3.	Комплект лабораторного и демонстрационного оборудования по профессиям в сфере жилищно-коммунального хозяйства	10	5185,526
19.4.	Комплект оборудования для проведения демонстрационного экзамена по компетенции «сварочные технологии»		3000
19.5.	Комплект оборудования для проведения демонстрационного экзамена по профессиям в сфере жилищно-коммунального хозяйства	2	1500
	ИТОГО		34500
XX. КГА ПОУ «Спасский педагогический колледж»			
20.1.	Комплекты оборудования в соответствии с инфраструктурными листами Ворлдскиллс (компетенции: Преподавание в младших классах, Дошкольное воспитание)	10	2600
20.2.	Комплект оборудования в соответствии с инфраструктурными листами Ворлдскиллс для проведения демонстрационного экзамена по компетенции «Физическая культура и спорт»	1	1000
	ИТОГО		3600
XXI. КГА ПОУ «Уссурийский колледж технологии и управления»			
21.1.	Комплекты оборудования в соответствии с инфраструктурными листами Ворлдскиллс (компетенции: Поварское дело, Кондитерское дело)	10	2020
	ИТОГО		2020
ПЕРЕЧЕНЬ МЕДИЦИНСКОГО ОБОРУДОВАНИЯ ДЛЯ УЧРЕЖДЕНИЙ ЗДРАВООХРАНЕНИЯ ПРИМОРСКОГО КРАЯ			
2018 год			
I. КГБУЗ «Лазовская центральная районная больница»			
1.1.	Рентгенологическое оборудование	1	15000
1.2.	Маммограф	2	29000
1.3.	УЗИ	1	6000
1.4.	Автомобили скорой медицинской помощи	4	14000
	ИТОГО		64000
II. КГБУЗ «Надеждинская центральная районная больница»			
2.1.	УЗИ	1	6000
	ИТОГО		6000
III. КГБУЗ «Спасская городская поликлиника»			
3.1.	Маммограф	1	14500
	ИТОГО		14500
IV. КГБУЗ «Михайловская центральная районная больница»			
4.1.	УЗИ	1	6000
	ИТОГО		6000
V. КГБУЗ «Октябрьская центральная районная больница»			
5.1.	УЗИ	1	6000
5.2.	Маммограф	1	14500
	ИТОГО		20500
VI. КГБУЗ «Спасская центральная районная поликлиника»			
6.1.	Флюорограф	1	6000
6.2.	УЗИ	1	6000
	ИТОГО		12000
VII. КГБУЗ «Ханкайская центральная районная больница»			
7.1.	Флюорограф	1	6000
7.2.	Маммограф	1	14500
	ИТОГО		20500
VIII. КГБУЗ «Черниговская центральная районная больница»			
8.1.	Рентгенологическое оборудование	1	15000
	ИТОГО		15000
IX. КГБУЗ «Партизанская городская больница № 1»			
9.1.	Маммограф	1	14500
	ИТОГО		14500
X. КГБУЗ «Шкотовская центральная районная больница»			
10.1.	УЗИ	1	6000
	ИТОГО		6000
XI. КГБУЗ «Дальнереченская центральная городская больница»			
11.1.	Маммограф	1	14500
11.2.	Флюорограф	1	6000
11.3.	Кабинет маммографический цифровой подвижной на базе автомобиля	1	22000
	ИТОГО		42500
XII. КГБУЗ «Лесозаводская центральная городская больница»			
12.1.	Маммограф	1	14500
12.2.	Флюорограф	1	6000
	ИТОГО		20500
XIII. КГБУЗ «Дальнегорская центральная городская больница»			
13.1.	УЗИ	1	6000
13.2.	Маммограф	1	14500
13.3.	Флюорограф	1	6000
	ИТОГО		26500
XIV. КГБУЗ «Кавалеровская центральная районная больница»			
14.1.	Флюорограф	1	6000
14.2.	Кабинет маммографический цифровой подвижной на базе автомобиля	1	22000
	ИТОГО		28000
XV. КГБУЗ «Ольгинская центральная районная больница»			
15.1.	УЗИ	1	6000
15.2.	Маммограф	1	14500
	ИТОГО		20500
XVI. КГБУЗ «Арсеньевская городская больница»			
16.1.	Маммограф	1	14500
16.2.	Рентгенологическое оборудование	1	15000
16.3.	УЗИ	1	6000
	ИТОГО		35500
XVII. КГБУЗ «Анучинская центральная районная больница»			
17.1.	УЗИ	1	6000
	ИТОГО		6000
XVIII. КГБУЗ «Кировская центральная районная больница»			
18.1.	Маммограф	1	14500
18.2.	УЗИ	1	6000
	ИТОГО		20500
XIX. КГБУЗ «Красноармейская центральная районная больница»			
19.1.	Флюорограф	1	6000
19.2.	УЗИ	1	6000
19.3.	Маммограф	1	14500
19.4.	Кабинет флюорографический цифровой подвижной на базе автомобиля	1	13000
	ИТОГО		39500
XX. КГБУЗ «Чугуевская центральная районная больница»			
20.1.	УЗИ	1	6000
20.2.	Маммограф	1	14500
	ИТОГО		20500
XXI. КГБУЗ «Владивостокская поликлиника № 1»			
21.1.	Кабинет маммографический цифровой подвижной на базе автомобиля	1	22000
	ИТОГО		22000
XXII. ГБУЗ «Приморский краевой противотуберкулезный диспансер»			
22.1.	Кабинет флюорографический цифровой подвижной на базе автомобиля	2	26000
	ИТОГО		26000
XXIII. ГБУЗ «Краевой противотуберкулезный диспансер № 1»			
23.1.	Кабинет флюорографический цифровой подвижной на базе автомобиля	1	13000
	ИТОГО		13000
2019 год			

№ п/п	Наименование оборудования	Количество	Сумма, тыс. рублей
I. КГБУЗ «Анучинская центральная районная больница»			
1.	Аппарат рентгеновский на 2 (два) рабочих места	1	14000
	ИТОГО		14000
II. КГАУЗ «Владивостокская клиническая больница № 2»			
2.	Комплекс диагностический для ультразвуковых исследований с возможностью исследования брахиоцифальных сосудов, выполнения транскраниальных исследований	1	6000
	ИТОГО		6000
III. КГБУЗ «Владивостокская клиническая больница № 4»			
3.	Аппарат наркозно-дыхательный	2	6200
	ИТОГО		6200
IV. КГБУЗ «Владивостокская поликлиника № 6»			
4.	Система ультразвуковой визуализации сердечно-сосудистой системы	1	5000
	ИТОГО		5000
V. КГБУЗ «Владивостокская поликлиника № 1»			
5.	Система рентгеновская диагностическая цифровая портативная общего назначения	1	9700
	ИТОГО		9700
VI. КГБУЗ «Кировская центральная районная больница»			
6.	Аппарат УЗИ портативный	1	2500
	ИТОГО		2500
VII. КГБУЗ «Лазовская центральная районная больница»			
7.	Аппарат УЗИ портативный	1	2500
	ИТОГО		2500
VIII. КГБУЗ «Надеждинская центральная районная больница»			
8.	Система рентгеновская диагностическая стационарная общего назначения цифровая	1	9530
	ИТОГО		9530
IX. КГБУЗ «Октябрьская центральная районная больница»			
9.	Флюорограф	1	6000
	ИТОГО		6000
X. КГБУЗ «Партизанская городская больница № 1»			
10.1.	Аппарат рентгеновский на 3 (три) рабочих места с возможностью томографии	1	18000
10.2.	Аппарат рентгеновский переносной (палатный)	1	6500
10.3.	Аппарат ультразвуковой диагностический медицинский с допплеровским каналом (датчик конвексный, линейный, кардиологический)	1	4500
10.4.	Аппарат УЗИ экспертного класса	1	8000
10.5.	Комплекс лапароскопический хирургический (с дополнительным набором гинекологических операций)	1	9000
	ИТОГО	4	46000
XI. КГБУЗ «Партизанская центральная районная больница»			
11.	УЗИ аппарат с вагинальным датчиком	1	8000
	ИТОГО	1	8000
XII. КГБУЗ «Владивостокская поликлиника № 3»			
12.1.	Система ультразвуковой визуализации сердечно-сосудистой системы	1	5000
12.2.	Маммограф	1	14500
	ИТОГО	2	19500
XIII КГБУЗ «Пожарская центральная районная больница»			
13.	Ультразвуковой диагностический аппарат с принадлежностями	1	6240
	ИТОГО	1	6240
XIV. КГБУЗ «Спасская городская больница»			
14.	Аппараты ИВЛ	3	10500
	ИТОГО	3	10500
XV. КГБУЗ «Спасская центральная районная поликлиника»			
15.1.	Аппарат рентгеновский на 3 (три) рабочих места с возможностью томографии	1	18000
15.2.	Маммограф	1	14500
	ИТОГО	2	32500
XVI. КГБУЗ «Уссурийская центральная городская больница»			
16.1.	Аппарат рентгеновский на 3 (три) рабочих места	1	18000
16.2.	Маммограф	1	14500
16.3.	Ультразвуковой сканер со спектральным допплером с цветовым допплеровским картированием экспертного класса	1	9000
16.4.	Аппарат наркозный (полуоткрытый и полузакрытый контуры) с дыхательным автоматом, волюметром, монитором концентрации кислорода, углекислоты и герметичности дыхательного контура (не менее одного испарителя для испаряемых анестетиков)	3	10200
	ИТОГО	6	51700
XVII. КГБУЗ «Ханкайская центральная районная больница»			
17.1.	Аппарат рентгеновский на 2 (два) рабочих места	1	14000
17.2.	Аппарат наркозный (полуоткрытый и полузакрытый контуры) с дыхательным автоматом, волюметром, монитором концентрации кислорода, углекислоты и герметичности дыхательного контура (не менее одного испарителя для испаряемых анестетиков)	1	3100
	ИТОГО	2	17100
XVIII. КГБУЗ «Хасанская центральная районная больница»			
18.1.	Аппарат рентгеновский на 3 (три) рабочих места	1	18000
18.2.	Аппарат ИВЛ	1	3500
18.3.	Маммограф	1	14500
18.4.	Информационный центр наблюдения за пациентом с принадлежностями, включая оборудование	1	22600
18.5.	Кабинет флюорографический цифровой подвижной на базе автомобиля	1	18000
	ИТОГО	5	76600
XIX. КГБУЗ «Хорольская центральная районная больница»			
19.1.	Маммограф	1	14500
	ИТОГО	1	14500
XX. КГБУЗ «Чугуевская центральная районная больница»			
20.1.	Ультразвуковой сканер	1	3000
20.2.	Аппарат рентгеновский на 3 (три) рабочих места	1	18000
	ИТОГО	2	21000
XXI. ГБУЗ «Краевая психиатрическая больница № 1»			
21.1.	Аппарат рентгеновский на 2 (два) рабочих места	1	14000
21.2.	Аппарат цифрового УЗИ	1	6000
	ИТОГО	2	20000
XXII. ГБУЗ «Приморская детская краевая клиническая туберкулезная больница»			
22.1.	Аппарат УЗИ с набором датчиков для проведения контроля катетеризации крупных сосудов и периневральных пространств	1	3000
	ИТОГО	1	3000
XXIII. ГБУЗ «Приморская краевая клиническая больница № 1»			
23.1.	Экстракорпаральная мембранная оксигенация (ЭКМО)	1	25000
23.2.	Комплект лабораторного оборудования для диагностики методом ПЦР	1	10000
23.3.	Аппарат для внутриартальной контрпульсации	1	5000
	ИТОГО	3	40000
XXIV. КГБУЗ «Яковлевская центральная районная больница»			
24.1.	Флюорограф	1	6000
24.2.	Аппарат рентгеновский на 2 (два) рабочих места	1	14000
	ИТОГО	2	20000
XXV. КГБУЗ «Владивостокская клиническая больница № 1»			
25.1.	Лапароскопическая стойка	1	18000
25.2.	УЗИ экспертного класса интаоперационной	1	10000
	ИТОГО	2	28000
XXVI. ГБУЗ «Краевая клиническая больница № 2»			
26.1.	Автоматический модуль для раскапывания реагентов для ПЦР-станции с принадлежностями.	1	21640,5
26.2.	Цитофлуориметр проточный для типирования клеток с принадлежностями	1	10800
	ИТОГО	2	32440,5
2020 год			
I. КГБУЗ «Кировская центральная районная больница»			
1.1.	Эндоскопическая стойка с набором инструментов	1	10000
1.2.	Фиброгастродуоденоколоноскоп	1	8000
1.3.	Компьютерный томограф	1	18000
	ИТОГО	3	36000
II. КГБУЗ «Лазовская центральная районная больница»			
2.1.	Палатный рентген-аппарат мобильный	1	6500
	ИТОГО	1	6500
III. КГБУЗ «Надеждинская центральная районная больница»			
3.1.	Система ультразвуковой визуализации универсальная с питанием от батареи	1	1870
	ИТОГО	1	1870
IV. КГБУЗ «Ханкайская центральная районная больница»			
4.1.	Аппарат рентгеновский палатный	1	6500
	ИТОГО	1	6500
V. КГБУЗ «Хасанская центральная районная больница»			
5.1.	Эндовидеоскопическая стойка лапароскопическая	1	7000
	ИТОГО	1	7000
VI. КГБУЗ «Госпиталь для ветеранов»			
6.1.	Аппарат рентгеновский на 3 (три) рабочих места	1	14000
	ИТОГО	1	14000

ПРАВИТЕЛЬСТВО ПРИМОРСКОГО КРАЯ

ПОСТАНОВЛЕНИЕ № 657-пп

30.07.2020 г. Владивосток

О внесении изменений в постановление Администрации Приморского края от 27 декабря 2019 года № 939-па «Об утверждении государственной программы Приморского края «Энергоэффективность, развитие газоснабжения и энергетики в Приморском крае» на 2020-2027 годы»

На основании Устава Приморского края Правительство Приморского края постановляет:

1. Внести в государственную программу Приморского края «Энергоэффективность, развитие газоснабжения и энергетики в Приморском крае» на 2020-2027 годы, утвержденную постановлением Администрации Приморского края от 27 декабря 2019 года № 939-па «Об утверждении государственной программы Приморского края «Энергоэффективность, развитие газоснабжения и энергетики в Приморском крае» на 2020-2027 годы» (в редакции постановления Правительства Приморского края от 9 апреля 2020 года № 313-пп) (далее – государственная программа), следующие изменения:

1.1. В паспорте государственной программы:

заменить в позиции «Объем средств краевого бюджета на финансирование государственной программы и прогнозная оценка привлекаемых на реализацию ее целей средств федерального бюджета, бюджетов государственных внебюджетных фондов, иных внебюджетных источников, бюджетов муниципальных образований Приморского края в случае участия Приморского края в реализации муниципальных программ, аналогичных мероприятиям государственной программы Приморского края»:

в абзаце первом цифры «6238608,39» цифрами «6268369,28»;

в абазе втором цифры «1130832,37» цифрами «1160593,26»;

в абзаце девятнадцатом цифры «556000,00» цифрами «805453,61»;

в абзаце двадцатом цифры «170000,00» цифрами «306878,42»;

в абзаце двадцать первом цифры «95000,00» цифрами «207575,19»;

в позиции «Ожидаемые результаты реализации государственной программы» заменить цифры «1060000,00» цифрами «1194000,00» и цифры «10,0» цифрами «8,220»;

изложить абзац пятый пункта 5.7 раздела V в следующей редакции:

«предоставления краевым государственным бюджетным (автономным) учреждениям, краевым государственным унитарным предприятиям субсидий на осуществление капитальных вложений в объекты капитального строительства собственности Приморского края и (или) приобретение объектов недвижимого имущества в собственность Приморского края в соответствии с адресной инвестиционной программой, утверждаемой Правительством Приморского края на очередной финансовый год;»;

заменить в разделе VII «Ресурсное обеспечение реализации государственной программы» во втором абзаце цифры «6865016,78» цифрами «7084231,28», цифры «6273608,39» цифрами «6268369,28», цифры «581000,00» цифрами «805453,61» соответственно;

1.2. Изложить приложение № 1 к государственной программе в новой редакции согласно приложению № 1 к настоящему постановлению;

1.3. Изложить приложение № 3 к государственной программе в новой редакции согласно приложению № 2 к настоящему постановлению;

1.4. Изложить приложение № 5 к государственной программе в новой редакции согласно приложению № 3 к настоящему постановлению;

1.5. Изложить приложение № 6 к государственной программе в новой редакции согласно приложению № 4 к настоящему постановлению;

1.6. В приложении № 8 к государственной программе:

заменить в позиции «Объем средств краевого бюджета на финансирование подпрограммы и прогнозная оценка привлекаемых на реализацию ее целей средств федерального бюджета, бюджетов государственных внебюджетных фондов, иных внебюджетных источников, бюджетов муниципальных образований Приморского края в случае участия Приморского края в реализации муниципальных программ, аналогичных мероприятиям государственной программы Приморского края» паспорта подпрограммы № 2 «Развитие энергетики в Приморском крае» на 2020- 2027 годы:

в абзаце первом цифры «125415,75» цифрами «126894,56»;

в абзаце втором цифры «20169,07» цифрами «21647,88»;

1.7. В паспорте подпрограммы № 3 «Энергосбережение и повышение энергетической эффективности в Приморском крае» на 2020-2027 годы (приложение № 9 к государственной программе):

заменить в позиции «Цель подпрограммы» цифры «1060000,00» цифрами «1194000,00»;

заменить в позиции «Объем средств краевого бюджета на финансирование подпрограммы и прогнозная оценка привлекаемых на реализацию ее целей средств федерального бюджета, бюджетов государственных внебюджетных фондов, иных внебюджетных источников, бюджетов муниципальных образований Приморского края в случае участия Приморского края в реализации муниципальных программ, аналогичных мероприятиям государственной программы Приморского края»:

в абзаце первом цифры «1217881,35» цифрами «1246163,42»;

в абзаце втором цифры «581949,15» цифрами «610231,22»;

в абзаце десятом цифры «270000,00» цифрами «519453,61»;

в абзаце одиннадцатом цифры «170000,00» цифрами «306878,42»;

в абзаце двенадцатом цифры «95000,00» цифрами «207575,19».

2. Департаменту информационной политики Приморского края обеспечить официальное опубликование настоящего постановления.

Первый вице-губернатор Приморского края –
председатель Правительства Приморского края
В.Г. Щербина

Приложение № 1
к постановлению Правительства Приморского края от 30.07.2020 № 657-пп

«Приложение № 1
к государственной программе Приморского края «Энергоэффективность, развитие газоснабжения и энергетики в Приморском крае» на 2020-2027 годы

ПЕРЕЧЕНЬ ПОКАЗАТЕЛЕЙ
государственной программы Приморского края «Энергоэффективность, развитие газоснабжения и энергетики в Приморском крае» на 2020-2027 годы

№ п/п	Наименование показателя	Ед. измерения	Значения показателей								
			2019	2020	2021	2022	2023	2024	2025	2026	2027
1	2	3	4	5	6	7	8	9	10	11	12
Государственная программа: Энергоэффективность, развитие газоснабжения и энергетики в Приморском крае											
1	Объем потребления природного газа	тыс. куб. м/год	3 259 064,10	2 000 000,00	2 500 000,00	3 000 000,00	4 500 000,00	6 500 000,00	6 500 000,00	6 500 000,00	6 500 000,00
2	Удельный расход топлива на выработку тепловой энергии тепловыми электростанциями	т.у.т./млн Гкал	165 951,750	165 951,750	165 951,750	165 651,750	165 401,750	165 201,750	165 051,750	164 951,750	164 851,750
3	Энергоемкость валового регионального продукта Приморского края (для фактических и сопоставимых условий)	т.у.т./млн руб.	26,700	26,500	26,000	25,400	24,700	23,900	23,000	22,100	21,300
Подпрограмма №1 Создание и развитие системы газоснабжения Приморского края											
1	Количество населенных пунктов, газифицированных природным газом в текущем году	Единица	1,000	1,000	1,000	1,000	1,000	1,000	1,000	1,000	1,000
2	Протяженность сетей газоснабжения (построенные)	Километр	9,460	16,120	29,720	10,000	10,000	10,000	10,000	10,000	10,000
1	2	3	4	5	6	7	8	9	10	11	12
3	Количество разработанных проектов в рамках программ газификации в текущем году	Единица	4,000	2,000	2,000	1,000	1,000	1,000	1,000	1,000	1,000
4	Установленная тепловая мощность котельного оборудования, работающего на природном газе	Гига калория в час	30,100	65,000	80,000	120,000	120,000	120,000	120,000	120,000	120,000
5	Количество объектов газозаправочной инфраструктуры в текущем году	Единица	0,000	0,000	0,000	0,000	5,000	5,000	5,000	6,000	6,000
6	Ежегодный перевод автомобилей на КПГ	Единица	0,000	0,000	0,000	0,000	250,000	250,000	250,000	250,000	250,000
7	Обеспечение жильцов определенного количества многоквартирных домов (включающих определенное количество квартир) на территории Приморского края СУГ	Квартира	378,000	378,000	0,000	0,000	0,000	0,000	0,000	0,000	0,000
8	Уровень газификации потребителей природным газом	Процент	0,000	0,100	0,100	0,100	0,200	0,400	0,600	0,800	1,200
Подпрограмма № 2 Развитие энергетики в Приморском крае											
1	Утвержденная схема и программа развития электроэнергетики Приморского края на 5-летний период	Единица	1,000	1,000	0,000	0,000	0,000	0,000	0,000	0,000	0,000
2	Предельное количество этапов (процедур), необходимых для технологического присоединения потребителей (до 150 кВт) к сетям электроснабжения	Единица	3,000	3,000	3,000	3,000	3,000	3,000	3,000	3,000	3,000
3	Среднее время подключения потребителей (до 150 кВт) к сетям электроснабжения	День	90,000	90,000	90,000	90,000	90,000	90,000	90,000	90,000	90,000
4	Стоимость услуг по технологическому присоединению к объектам электросетевого хозяйства	% от ВНД на душу населения	20,000	20,000	20,000	20,000	20,000	20,000	20,000	20,000	20,000
Подпрограмма № 3 Энергосбережение и повышение энергетической эффективности в Приморском крае											
1	Потребление топлива (уголь, мазут топочный, дизельное топливо) на нужды жилищно-коммунального хозяйства	Тонна/год	0,000	0,000	0,000	0,000	0,000	0,000	0,000	0,000	0,000
1.1	Уголь	Тонна/год	1 050 000,00	1 155 000,00	1 194 000,00	1 194 000,00	1 194 000,00	1 194 000,00	1 194 000,00	1 194 000,00	1 194 000,00
1	2	3	4	5	6	7	8	9	10	11	12
1.2	Мазут топочный	Тонна/год	300 453,000	268 674,000	255 630,000	255 630,000	255 630,000	255 630,000	255 630,000	255 630,000	255 630,000
1.3	Дизельное топливо	Тонна/год	12 195,000	12 170,000	9 073,000	9 073,000	9 073,000	9 073,000	9 073,000	9 073,000	9 073,000
2	Уровень износа коммунальной инфраструктуры	Процент	48,850	48,840	48,830	48,820	48,820	48,820	48,820	48,820	48,820
3	Количество жителей, которым улучшили качество предоставления жилищно-коммунальных услуг	Тысяча человек	0,000	10,000	6,004	8,220	0,000	0,000	0,000	0,000	0,000

Приложение № 2
к постановлению
Правительства Приморского края
от 30.07.2020 № 657-пп

«Приложение № 3
к государственной программе
Приморского края «Энергоэффективность,
развитие газоснабжения и энергетики
в Приморском крае» на 2020-2027 годы

ПЕРЕЧЕНЬ МЕРОПРИЯТИЙ
государственной программы Приморского края «Энергоэффективность, развитие газоснабжения и энергетики в Приморском крае» на 2020-2027 годы и план их реализации

№п/п	Наименование подпрограммы, отдельного мероприятия/ контрольные события	Ответственный исполнитель, соисполнители	Срок реализации		Ожидаемый непосредственный результат (краткое описание)	Связь с показателями государственной программы
			дата начала реализации	дата окончания реализации		
1	2	3	4	5	6	7
1	Подпрограмма №1: Создание и развитие системы газоснабжения Приморского края	агентство газоснабжения и энергетики Приморского края	01.01.2020	31.12.2027	Ежегодный перевод автомобилей на КПГ в количестве 250 единиц , К 2027 году: Увеличение количества населенных пунктов, газифицированных природным газом до 8 пунктов, Обеспечение жильцов определенного количества многоквартирных домов (включающих определенное количество квартир) на территории Приморского края СУГ в количестве 378 квартир в 2020 году, Разработка 10 проектов в рамках программ газификации, Строительство объектов газозаправочной инфраструктуры в количестве 27 единиц, Строительство сетей газоснабжения – 105,84 км, Уровень газификации потребителей природным газом составит 1,2 %, Установленная тепловая мощность котельного оборудования, работающего на природном газе до 120,00 Гкал/часч	Количество населенных пунктов, газифицированных природным газом в текущем году, Протяженность сетей газоснабжения (построенные), Количество разработанных проектов в рамках программ газификации в текущем году, Установленная тепловая мощность котельного оборудования, работающего на природном газе, Количество объектов газозаправочной инфраструктуры, Ежегодный перевод автомобилей на КПГ, Обеспечение жильцов определенного количества многоквартирных домов (включающих определенное количество квартир) на территории Приморского края СУГ, Уровень газификации потребителей природным газом
1	2	3	4	5	6	7
1.1	Основное мероприятие «Газоснабжение и газификация Приморского края»	агентство газоснабжения и энергетики Приморского края	01.01.2020	31.12.2027	Ежегодный перевод автомобилей на КПГ в количестве 250 единиц, к 2027 году: Увеличение количества населенных пунктов, газифицированных природным газом в текущем году до 8 населенных пунктов, Количество разработанных проектов в рамках программ газификации в текущем году – 10 проектов, Обеспечение жильцов определенного количества многоквартирных домов (включающих определенное количество квартир) на территории Приморского края СУГ в количестве 378 квартир в 2020 году, Строительство объектов газозаправочной инфраструктуры в текущем году в количестве 27 ед, , Строительство сетей газоснабжения – 105,84 км, Уровень газификации потребителей природным газом составит 1,2 %, Установленная тепловая мощность котельного оборудования, работающего на природном газе – 120,00 Гкал/час	Количество населенных пунктов, газифицированных природным газом в текущем году, Протяженность сетей газоснабжения (построенные), Количество разработанных проектов в рамках программ газификации в текущем году, Установленная тепловая мощность котельного оборудования, работающего на природном газе, Количество объектов газозаправочной инфраструктуры в текущем году, Ежегодный перевод автомобилей на КПГ, Обеспечение жильцов определенного количества многоквартирных домов (включающих определенное количество квартир) на территории Приморского края СУГ, Уровень газификации потребителей природным газом
1.1.1	Субсидии бюджетам муниципальных образований на мероприятия по созданию и развитию системы газоснабжения муниципальных образований Приморского края	агентство газоснабжения и энергетики Приморского края	01.01.2020	31.12.2027	Установленная тепловая мощность котельного оборудования, работающего на природном газе составит 120.00 Гкал/час, К 2027 году: Увеличение количества населенных пунктов, газифицированных природным газом в текущем году до 8 населенных пунктов, , Разработка 10 проектов в рамках программ газификации в текущем году , Строительство сетей газоснабжения – 105,84 км, Уровень газификации потребителей природным газом составит 1,2 %	Количество населенных пунктов, газифицированных природным газом в текущем году, Протяженность сетей газоснабжения (построенные), Количество разработанных проектов в рамках программ газификации в текущем году, Установленная тепловая мощность котельного оборудования, работающего на природном газе, Уровень газификации потребителей природным газом
1.1.2	Строительство на территории Приморского края сети автомобильных газонаполнительных компрессорных станций (АГНКС)	агентство газоснабжения и энергетики Приморского края	01.01.2020	31.12.2027	Ежегодный перевод автомобилей на КПГ - 250 ед, К 2027 году: Строительство объектов газозаправочной инфраструктуры в текущем году в количестве 27 ед.	Количество объектов газозаправочной инфраструктуры в текущем году, Ежегодный перевод автомобилей на КПГ
1.1.3	Субсидии газоснабжающим организациям на компенсацию выпадающих доходов, возникающих в результате установления максимального уровня розничных цен на сжиженный газ, реализуемый в период отопительного сезона из групповых газовых резервуарных установок на бытовые нужды населения Приморского края, проживающего в многоквартирных домах, в которых отсутствует централизованное теплоснабжение	агентство газоснабжения и энергетики Приморского края	01.01.2020	31.12.2020	В 2020 году обеспечение жильцов определенного количества многоквартирных домов (включающих определенное количество квартир - 378) на территории Приморского края СУГ	Обеспечение жильцов определенного количества многоквартирных домов (включающих определенное количество квартир) на территории Приморского края СУГ
1	2	3	4	5	6	7
2	Развитие энергетики в Приморском крае	агентство газоснабжения и энергетики Приморского края	01.01.2020	31.12.2027	К 2027 году: Ежегодно утверждённая схема и программа развития электроэнергетики Приморского края на 5-летний период, Предельное количество этапов (процедур), необходимых для технологического присоединения потребителей (до 150 кВт) к сетям электроснабжения в количестве 3 единиц, Среднее время подключения потребителей (до 150 кВт) к сетям электроснабжения в количестве 90 дней, Стоимость услуг по технологическому присоединению к объектам электросетевого хозяйства - 20 % ВНД на душу населения	Утверждённая схема и программа развития электроэнергетики Приморского края на 5-летний период, Предельное количество этапов (процедур), необходимых для технологического присоединения потребителей (до 150 кВт) к сетям электроснабжения, Среднее время подключения потребителей (до 150 кВт) к сетям электроснабжения, Стоимость услуг по технологическому присоединению к объектам электросетевого хозяйства
2.1	Основное мероприятие: «Развитие электроэнергетики и системы электроснабжения в Приморском крае»	агентство газоснабжения и энергетики Приморского края	01.01.2020	31.12.2027	Среднее время подключения потребителей (до 150 кВт) к сетям электроснабжения в количестве 90 дней, К 2027 году: Ежегодно утверждённая схема и программа развития электроэнергетики Приморского края на 5-летний период, Предельное количество этапов (процедур), необходимых для технологического присоединения потребителей (до 150 кВт) к сетям электроснабжения в количестве 3 единиц, Стоимость услуг по технологическому присоединению к объектам электросетевого хозяйства - 20 % ВНД на душу населения	Утверждённая схема и программа развития электроэнергетики Приморского края на 5-летний период, Предельное количество этапов (процедур), необходимых для технологического присоединения, Среднее время подключения потребителей (до 150 кВт) к сетям электроснабжения, Стоимость услуг по технологическому присоединению к объектам электросетевого хозяйства
2.1.1	Выполнение научно-исследовательской работы по разработке Схемы и Программы перспективного развития электроэнергетики Приморского края на пятилетний период	агентство газоснабжения и энергетики Приморского края	01.01.2020	31.12.2027	к 2027 году: Ежегодно утверждаемая схема и программа развития электроэнергетики Приморского края на 5-летний период , Предельное количество этапов (процедур), необходимых для технологического присоединения потребителей (до 150 кВт) к сетям электроснабжения в количестве 3 единиц, Среднее время подключения потребителей (до 150 кВт) к сетям электроснабжения- 90 дней, Стоимость услуг по технологическому присоединению к объектам электросетевого хозяйства в размере 20 % от ВНД на душу населения	Утвержденная схема и программа развития электроэнергетики Приморского края на 5-летний период, Предельное количество этапов (процедур), необходимых для технологического присоединения потребителей (до 150 кВт) к сетям электроснабжения, Среднее время подключения потребителей (до 150 кВт) к сетям электроснабжения, Стоимость услуг по технологическому присоединению к объектам электросетевого хозяйства
2.2	Основное мероприятие: «Управление, организационно-правовое и методическое обеспечение в сфере установленных функций органов исполнительной власти Приморского края»	агентство газоснабжения и энергетики Приморского края	01.01.2020	31.12.2027	Ежегодно утверждённая схема и программа развития электроэнергетики Приморского края на 5-летний период, К 2027 году: Стоимость услуг по технологическому присоединению к объектам электросетевого хозяйства - 20 % ВНД на душу населения, Предельное количество этапов (процедур), необходимых для технологического присоединения потребителей (до 150 кВт) к сетям электроснабжения в количестве 3 единиц, Среднее время подключения потребителей (до 150 кВт) к сетям электроснабжения в количестве 90 дней	Стоимость услуг по технологическому присоединению к объектам электросетевого хозяйства, Среднее время подключения потребителей (до 150 кВт) к сетям электроснабжения, Утвержденная схема и программа развития электроэнергетики Приморского края на 5-летний период, Предельное количество этапов (процедур), необходимых для технологического присоединения потребителей (до 150 кВт) к сетям электроснабжения
1	2	3	4	5	6	7
2.2.1	Руководство и управление в сфере установленных функций органов государственной власти Приморского края	агентство газоснабжения и энергетики Приморского края	01.01.2020	31.12.2027	Ежегодно утверждённая схема и программа развития электроэнергетики Приморского края на 5-летний период, К 2027 году: Стоимость услуг по технологическому присоединению к объектам электросетевого хозяйства - 20 % ВНД на душу населения, Предельное количество этапов (процедур), необходимых для технологического присоединения потребителей (до 150 кВт) к сетям электроснабжения в количестве 3 единиц, Среднее время подключения потребителей (до 150 кВт) к сетям электроснабжения в количестве 90 дней	Стоимость услуг по технологическому присоединению к объектам электросетевого хозяйства, Среднее время подключения потребителей (до 150 кВт) к сетям электроснабжения, Утвержденная схема и программа развития электроэнергетики Приморского края на 5-летний период, Предельное количество этапов (процедур), необходимых для технологического присоединения потребителей (до 150 кВт) к сетям электроснабжения
3	Энергосбережение и повышение энергетической эффективности в Приморском крае	министерство жилищно-коммунального хозяйства Приморского края	01.01.2020	31.12.2027	К 2027 году: Потребление топлива в объеме 1194000,00 тонн/год, Количество жителей, которым улучшили качество предоставления жилищно-коммунальных услуг составит в 2022 году – 8,22 тыс. человек, Уровень износа коммунальной инфраструктуры составит 48,82%	Потребление топлива (уголь, мазут топочный, дизельное топливо) на нужды жилищно-коммунального хозяйства, Уровень износа коммунальной инфраструктуры, Количество жителей, которым улучшили качество предоставления жилищно-коммунальных услуг
3.1	Основное мероприятие: «Энергосбережение и повышение энергетической эффективности в системах коммунальной инфраструктуры и жилищном фонде»	министерство жилищно-коммунального хозяйства Приморского края	01.01.2020	31.12.2027	К 2027 году: Потребление топлива в объеме 1194000,00 тонн/год, Количество жителей, которым улучшили качество предоставления жилищно-коммунальных услуг составит в 2022 году – 8,22 тыс. человек, Уровень износа коммунальной инфраструктуры составит 48,82%	Потребление топлива (уголь, мазут топочный, дизельное топливо) на нужды жилищно-коммунального хозяйства, Уровень износа коммунальной инфраструктуры, Количество жителей, которым улучшили качество предоставления жилищно-коммунальных услуг

3.1.1	Субсидии организациям, оказывающим на территории Приморского края услуги по теплоснабжению объектов жилищно-коммунального хозяйства, на проведение мероприятий энергоресурсосбережения и модернизации объектов коммунальной инфраструктуры Приморского края, в том числе:	министерство жилищ-но-коммунального хозяйства Приморского края	01.01.2020	31.12.2027	К 2027 году: Потребление топлива составит 1194000,00 тонн/год, Количество жителей, которым улучшили качество предоставления жилищно-коммунальных услуг составит в 2022 году – 8,22 тыс. человек, Уровень износа коммунальной инфраструктуры составит 48,82%;	Потребление топлива (уголь, мазут топочный, дизельное топливо) на нужды жилищно-коммунального хозяйства, Уровень износа коммунальной инфраструктуры, Количество жителей, которым улучшили качество предоставления жилищно-коммунальных услуг
1	2	3	4	5	6	7
3.1.1.1	Субсидии организациям, оказывающим на территории Приморского края услуги по теплоснабжению объектов жилищно-коммунального хозяйства, на проведение мероприятий энергоресурсосбережения и модернизации объектов коммунальной инфраструктуры Приморского края (за исключением мероприятий на осуществление капитальных вложений в объекты капитального строительства (реконструкции, в том числе с элементами реставрации, технического перевооружения) собственности Приморского края и приобретение объектов недвижимого имущества в собственность Приморского края) за счет средств краевого бюджета	министерство жилищ-но-коммунального хозяйства Приморского края	01.01.2020	31.12.2027	К 2027 году: Уровень износа коммунальной инфраструктуры составит 48,82%;, Количество жителей, которым улучшили качество предоставления жилищно-коммунальных услуг составит в 2022 году – 8,22 тыс. человек, Потребление топлива составит 1194000,00 тонн/год	Уровень износа коммунальной инфраструктуры, Потребление топлива (уголь, мазут топочный, дизельное топливо) на нужды жилищно-коммунального хозяйства, Количество жителей, которым улучшили качество предоставления жилищно-коммунальных услуг
3.1.1.2	Субсидии на капитальные вложения в объекты капитального строительства собственности Приморского края краевым государственным унитарным предприятиям (на проведение мероприятий энергоресурсосбережения и модернизации объектов коммунальной инфраструктуры Приморского края)	министерство жилищ-но-коммунального хозяйства Приморского края	01.01.2020	31.12.2027	К 2027 году: Потребление топлива составит 1194000,00 тонн/год, Количество жителей, которым улучшили качество предоставления жилищно-коммунальных услуг составит в 2022 году – 8,22 тыс. человек, Уровень износа коммунальной инфраструктуры составит 48,82%;	Потребление топлива (уголь, мазут топочный, дизельное топливо) на нужды жилищно-коммунального хозяйства, Уровень износа коммунальной инфраструктуры, Количество жителей, которым улучшили качество предоставления жилищно-коммунальных услуг
3.1.1.3	Обеспечение мероприятий по модернизации систем коммунальной инфраструктуры за счет средств Фонда содействия реформированию жилищно-коммунального хозяйства	министерство жилищ-но-коммунального хозяйства Приморского края	01.01.2020	31.12.2027	К 2027 году: Потребление топлива составит 1194000,00 тонн/год, Количество жителей, которым улучшили качество предоставления жилищно-коммунальных услуг составит в 2022 году – 8,22 тыс. человек	Потребление топлива (уголь, мазут топочный, дизельное топливо) на нужды жилищно-коммунального хозяйства, Количество жителей, которым улучшили качество предоставления жилищно-коммунальных услуг
3.1.1.4	Обеспечение мероприятий по модернизации систем коммунальной инфраструктуры за счет средств краевого бюджета	министерство жилищ-но-коммунального хозяйства Приморского края	01.01.2020	31.12.2027	К 2027 году: Потребление топлива составит 1194000,00 тонн/год, Количество жителей, которым улучшили качество предоставления жилищно-коммунальных услуг составит в 2022 году – 8,22 тыс. человек	Потребление топлива (уголь, мазут топочный, дизельное топливо) на нужды жилищно-коммунального хозяйства, Количество жителей, которым улучшили качество предоставления жилищно-коммунальных услуг
3.1.2	Субсидии бюджетам муниципальных образований Приморского края на мероприятия по энергосбережению и повышению энергетической эффективности систем коммунальной инфраструктуры Приморского края	министерство жилищ-но-коммунального хозяйства Приморского края	01.01.2020	31.12.2027	К 2027 году: Потребление топлива составит 1194000,00 тонн/год, Количество жителей, которым улучшили качество предоставления жилищно-коммунальных услуг составит в 2022 году – 8,22 тыс. человек, Уровень износа коммунальной инфраструктуры составит 48,82%	Потребление топлива (уголь, мазут топочный, дизельное топливо) на нужды жилищно-коммунального хозяйства, Уровень износа коммунальной инфраструктуры, Количество жителей, которым улучшили качество предоставления жилищно-коммунальных услуг
1	2	3	4	5	6	7
3.2	Основное мероприятие. «Повышение энергетической эффективности в системах коммунальной инфраструктуры в рамках концессии»	министерство жилищ-но-коммунального хозяйства Приморского края	01.01.2020	31.12.2027	К 2027 году: Уровень износа коммунальной инфраструктуры составит 48,82%, Количество жителей, которым улучшили качество предоставления жилищно-коммунальных услуг составит в 2022 году – 8,22 тыс. человек, Потребление топлива в объеме 1194000,00 тонн/год	Уровень износа коммунальной инфраструктуры, Потребление топлива (уголь, мазут топочный, дизельное топливо) на нужды жилищно-коммунального хозяйства, Количество жителей, которым улучшили качество предоставления жилищно-коммунальных услуг
3.2.1	Обеспечение мероприятий по модернизации систем коммунальной инфраструктуры за счет средств Фонда содействия реформированию жилищно-коммунального хозяйства	министерство жилищ-но-коммунального хозяйства Приморского края	01.01.2020	31.12.2027	К 2027 году: Уровень износа коммунальной инфраструктуры составит 48,82%, Количество жителей, которым улучшили качество предоставления жилищно-коммунальных услуг составит в 2022 году – 8,22 тыс. человек, Потребление топлива в объеме 1194000,00 тонн/год	Количество жителей, которым улучшили качество предоставления жилищно-коммунальных услуг, Уровень износа коммунальной инфраструктуры, Потребление топлива (уголь, мазут топочный, дизельное топливо) на нужды жилищно-коммунального хозяйства
3.2.2	Обеспечение мероприятий по осуществлению независимого строительного контроля в процессе создания, реконструкции, модернизации объектов коммунальной инфраструктуры с использованием средств Фонда содействия реформированию жилищно-коммунального хозяйства	министерство жилищ-но-коммунального хозяйства Приморского края	01.01.2020	31.12.2027	К 2027 году: Уровень износа коммунальной инфраструктуры составит 48,82%, Количество жителей, которым улучшили качество предоставления жилищно-коммунальных услуг составит в 2022 году – 8,22 тыс. человек, Потребление топлива в объеме 1194000,00 тонн/год	Уровень износа коммунальной инфраструктуры, Потребление топлива (уголь, мазут топочный, дизельное топливо) на нужды жилищно-коммунального хозяйства, Количество жителей, которым улучшили качество предоставления жилищно-коммунальных услуг

Приложение № 3
к постановлению
Правительства Приморского края
от 30.07.2020 № 657-пп

«Приложение № 5
к государственной программе
Приморского края «Энергоэффективность,
развитие газоснабжения и энергетики
в Приморском крае» на 2020-2027 годы

ИНФОРМАЦИЯ
о ресурсном обеспечении реализации государственной программы Приморского края «Энергоэффективность, развитие газоснабжения и энергетики в Приморском крае» на 2020-2027 годы за счет средств краевого бюджета (тыс. руб.)

№п/п	Наименование подпрограммы, программы, принятой в соответствии с требованиями федерального законодательства в сфере реализации государственной программы, отдельного мероприятия	Ответственный исполнитель, соисполнители	Код бюджетной классификации				Расходы (тыс. руб.), годы								
			ГРБС	РзПр	ЦСР	ВР	2020	2021	2022	2023	2024	2025	2026	2027	Всего
1	2	3	4	5	6	7	8	9	10	11	12	13	14	15	16
	«Энергоэффективность, развитие газоснабжения и энергетики в Приморском крае»	Всего	x	x	x	x	1160593,26	1 363 209,84	740 761,03	600 761,03	600 761,03	600 761,03	600 761,03	600 761,03	6268369,28
		министерство жилищно-коммунального хозяйства Приморского края	768	x	x	x	610 231,22	495 932,20	140 000,00	0,00	0,00	0,00	0,00	0,00	1 246 163,42
		агентство газоснабжения и энергетики Приморского края	787	x	x	x	550362,03	867 277,64	600 761,03	600 761,03	600 761,03	600 761,03	600 761,03	600 761,03	5022205,85
1	Подпрограмма №1: Создание и развитие системы газоснабжения Приморского края	агентство газоснабжения и энергетики Приморского края	787	x	x	x	528 714,15	852 242,40	585 725,79	585 725,79	585 725,79	585 725,79	585 725,79	585 725,79	4 895 311,29
1.1	Основное мероприятие «Газоснабжение и газификация Приморского края»	агентство газоснабжения и энергетики Приморского края	787	x	x	x	528 714,15	852 242,40	585 725,79	585 725,79	585 725,79	585 725,79	585 725,79	585 725,79	4 895 311,29
1.1.1	Субсидии бюджетам муниципальных образований на мероприятия по созданию и развитию системы газоснабжения муниципальных образований Приморского края	агентство газоснабжения и энергетики Приморского края	787	0502	1310192280	000	522 079,06	852 242,40	585 725,79	585 725,79	585 725,79	585 725,79	585 725,79	585 725,79	4 888 676,20
		агентство газоснабжения и энергетики Приморского края	787	0502	1310192280	521	6 066,30	0,00	0,00	0,00	0,00	0,00	0,00	0,00	6 066,30
		агентство газоснабжения и энергетики Приморского края	787	0502	1310192280	522	516 012,76	852 242,40	585 725,79	585 725,79	585 725,79	585 725,79	585 725,79	585 725,79	4 882 609,90
1.1.2	Строительство на территории Приморского края сети автомобильных газонаполнительных компрессорных станций (АГНКС)	агентство газоснабжения и энергетики Приморского края	787				0,00	0,00	0,00	0,00	0,00	0,00	0,00	0,00	0,00
1.1.3	Субсидии газоснабжающим организациям на компенсацию выпадающих доходов, возникающих в результате установления максимального уровня розничных цен на сжиженный газ, реализуемый в период отопительного сезона из групповых газовых резервуарных установок на бытовые нужды населения Приморского края, проживающего в многоквартирных домах, в которых отсутствует централизованное теплоснабжение	агентство газоснабжения и энергетики Приморского края	787	0502	1310161360	811	6 635,09	0,00	0,00	0,00	0,00	0,00	0,00	0,00	6 635,09
2	Подпрограмма №2: Развитие энергетики в Приморском крае	агентство газоснабжения и энергетики Приморского края	787	x	x	x	21647,88	15 035,24	15 035,24	15 035,24	15 035,24	15 035,24	15 035,24	15 035,24	126894,56
2.1	Основное мероприятие: «Развитие электроэнергетики и системы электроснабжения в Приморском крае»	агентство газоснабжения и энергетики Приморского края	787	x	x	x	5 000,00	0,00	0,00	0,00	0,00	0,00	0,00	0,00	5 000,00
2.1.1	Выполнение научно-исследовательской работы по разработке Схемы и Программы перспективного развития электроэнергетики Приморского края на пятилетний период	агентство газоснабжения и энергетики Приморского края	787	0504	1320123770	241	5 000,00	0,00	0,00	0,00	0,00	0,00	0,00	0,00	5 000,00

1	2	3	4	5	6	7	8	9	10	11	12	13	14	15	16
2.2	Основное мероприятие: «Управление, организационно-правовое и методическое обеспечение в сфере установленных функций органов исполнительной власти Приморского края»	агентство газоснабжения и энергетики Приморского края	787	x	x	x	16647,88	15 035,24	15 035,24	15 035,24	15 035,24	15 035,24	15 035,24	15 035,24	121894,56
2.2.1	Руководство и управление в сфере установленных функций органов государственной власти Приморского края	агентство газоснабжения и энергетики Приморского края	787	0113	1320210030	000	16647,88	15 035,24	15 035,24	15 035,24	15 035,24	15 035,24	15 035,24	15 035,24	121894,56
		агентство газоснабжения и энергетики Приморского края	787	0113	1320210030	121	12366,27	11 112,32	11 112,32	11 112,32	11 112,32	11 112,32	11 112,32	11 112,32	90152,51
		агентство газоснабжения и энергетики Приморского края	787	0113	1320210030	122	221,50	221,50	221,50	221,50	221,50	221,50	221,50	221,50	1 772,00
		агентство газоснабжения и энергетики Приморского края	787	0113	1320210030	129	3714,61	3 355,92	3 355,92	3 355,92	3 355,92	3 355,92	3 355,92	3 355,92	27206,05
		агентство газоснабжения и энергетики Приморского края	787	0113	1320210030	244	344,50	344,50	344,50	344,50	344,50	344,50	344,50	344,50	2 756,00
		агентство газоснабжения и энергетики Приморского края	787	0113	1320210030	321	1,00	1,00	1,00	1,00	1,00	1,00	1,00	1,00	8,00
3	Подпрограмма №3: Энергосбережение и повышение энергетической эффективности в Приморском крае	министерство жилищно-коммунального хозяйства Приморского края	768	x	x	x	610 231,22	495 932,20	140 000,00	0,00	0,00	0,00	0,00	0,00	1 246 163,42
3.1	Основное мероприятие: «Энергосбережение и повышение энергетической эффективности в системах коммунальной инфраструктуры и жилищном фонде»	министерство жилищно-коммунального хозяйства Приморского края	768	x	x	x	601 949,15	492 114,57	139 754,16	0,00	0,00	0,00	0,00	0,00	1 233 817,88
3.1.1	Субсидии организациям, оказывающим на территории Приморского края услуги по теплоснабжению объектов жилищно-коммунального хозяйства, на проведение мероприятий энергоресурсосбережения и модернизации объектов коммунальной инфраструктуры Приморского края, в том числе:	министерство жилищно-коммунального хозяйства Приморского края	768	x	x	x	426 949,15	492 114,57	139 754,16	0,00	0,00	0,00	0,00	0,00	1 058 817,88
3.1.1.1	Субсидии организациям, оказывающим на территории Приморского края услуги по теплоснабжению объектов жилищно-коммунального хозяйства, на проведение мероприятий энергоресурсосбережения и модернизации объектов коммунальной инфраструктуры Приморского края (за исключением мероприятий на осуществление капитальных вложений в объекты капитального строительства (реконструкции, в том числе с элементами реставрации, технического перевооружения) собственности Приморского края и приобретение объектов недвижимого имущества в собственность Приморского края) за счет средств краевого бюджета	министерство жилищно-коммунального хозяйства Приморского края	768	0502	1330160400	813	160 000,00	136 182,37	139 754,16	0,00	0,00	0,00	0,00	0,00	435 936,53
3.1.1.2	Субсидии на капитальные вложения в объекты капитального строительства собственности Приморского края краевым государственным унитарным предприятиям (на проведение мероприятий энергоресурсосбережения и модернизации объектов коммунальной инфраструктуры Приморского края)	министерство жилищно-коммунального хозяйства Приморского края	768	0502	1330140870	466	199 140,36	301 549,00	0,00	0,00	0,00	0,00	0,00	0,00	500 689,36
3.1.1.3	Обеспечение мероприятий по модернизации систем коммунальной инфраструктуры за счет средств Фонда содействия реформированию жилищно-коммунального хозяйства	министерство жилищно-коммунального хозяйства Приморского края	768				0,00	0,00	0,00	0,00	0,00	0,00	0,00	0,00	0,00
3.1.1.4	Обеспечение мероприятий по модернизации систем коммунальной инфраструктуры за счет средств краевого бюджета	министерство жилищно-коммунального хозяйства Приморского края	768	0502	1330109605	466	67 808,79	54 383,20	0,00	0,00	0,00	0,00	0,00	0,00	122 191,99
3.1.2	Субсидии бюджетам муниципальных образований Приморского края на мероприятия по энергосбережению и повышению энергетической эффективности систем коммунальной инфраструктуры Приморского края	министерство жилищно-коммунального хозяйства Приморского края	768	0502	1330192270	000	175 000,00	0,00	0,00	0,00	0,00	0,00	0,00	0,00	175 000,00
		министерство жилищно-коммунального хозяйства Приморского края	768	0502	1330192270	521	175 000,00	0,00	0,00	0,00	0,00	0,00	0,00	0,00	175 000,00
		министерство жилищно-коммунального хозяйства Приморского края	768	0502	1330192270	522	0,00	0,00	0,00	0,00	0,00	0,00	0,00	0,00	0,00
3.2	Основное мероприятие. «Повышение энергетической эффективности в системах коммунальной инфраструктуры в рамках концессии»	министерство жилищно-коммунального хозяйства Приморского края	768	x	x	x	8 282,07	3 817,63	245,84	0,00	0,00	0,00	0,00	0,00	12 345,54
3.2.1	Обеспечение мероприятий по модернизации систем коммунальной инфраструктуры за счет средств Фонда содействия реформированию жилищно-коммунального хозяйства	министерство жилищно-коммунального хозяйства Приморского края	768				0,00	0,00	0,00	0,00	0,00	0,00	0,00	0,00	0,00
3.2.2	Обеспечение мероприятий по осуществлению независимого строительного контроля в процессе создания, реконструкции, модернизации объектов коммунальной инфраструктуры с использованием средств Фонда содействия реформированию жилищно-коммунального хозяйства	министерство жилищно-коммунального хозяйства Приморского края	768	0502	1330224330	244	8 282,07	3 817,63	245,84	0,00	0,00	0,00	0,00	0,00	12 345,54

».

Приложение № 4
к постановлению Правительства Приморского края
от 30.07.2020 № 657-пп

«Приложение № 6
к государственной программе Приморского
края «Энергоэффективность развитие газоснабжения и энергетики
в Приморском крае» на 2020-2027 годы

ИНФОРМАЦИЯ
о ресурсном обеспечении государственной программы Приморского края за счет средств краевого бюджета и прогнозная оценка привлекаемых на реализацию ее целей средств федерального бюджета, бюджетов государственных внебюджетных фондов, иных внебюджетных источников, бюджетов муниципальных образований Приморского края в случае участия Приморского края в реализации муниципальных программ, аналогичных мероприятиям государственной программы Приморского края «Энергоэффективность, развитие газоснабжения и энергетики в Приморском крае» на 2020-2027 годы

№ п/п	Наименование подпрограммы, программы, принятой в соответствии с требованиями федерального законодательства в сфере реализации государственной программы, отдельного мероприятия	Источники ресурсного обеспечения	ГРБС	Сумма расходов (тыс.руб.), годы								
				2020	2021	2022	2023	2024	2025	2026	2027	Всего
1	2	3	4	5	6	7	8	9	10	11	12	13
	Государственная программа: Энергоэффективность, развитие газоснабжения и энергетики в Приморском крае	Всего		1469453,68	1 571 988,80	746 964,80	659 164,80	659 164,80	659 164,80	659 164,80	659 164,80	7084231,28
		федеральный бюджет (субсидии субвенции иные межбюджетные трансферты)		0,00	0,00	0,00	0,00	0,00	0,00	0,00	0,00	0,00
		краевой бюджет	Всего	1160593,26	1 363 209,84	740 761,03	600 761,03	600 761,03	600 761,03	600 761,03	600 761,03	6268369,28
			768	610 231,22	495 932,20	140 000,00	0,00	0,00	0,00	0,00	0,00	1 246 163,42
			787	550362,03	867 277,64	600 761,03	600 761,03	600 761,03	600 761,03	600 761,03	600 761,03	5 021 351,48
		бюджет муниципальных образований	787	1 982,00	1 203,77	1 203,77	1 203,77	1 203,77	1 203,77	1 203,77	1 203,77	10 408,39
		государственные внебюджетные фонды Российской Федерации		0,00	0,00	0,00	0,00	0,00	0,00	0,00	0,00	0,00
		территориальные государственные внебюджетные фонды		0,00	0,00	0,00	0,00	0,00	0,00	0,00	0,00	0,00
		иные внебюджетные источники	Всего	306 878,42	207 575,19	5 000,00	57 200,00	57 200,00	57 200,00	57 200,00	57 200,00	805 453,61
			768	306 878,42	207 575,19	5 000,00	0,00	0,00	0,00	0,00	0,00	519 453,61

1	2	3	4	5	6	7	8	9	10	11	12	13
			787	0,00	0,00	0,00	57 200,00	57 200,00	57 200,00	57 200,00	57 200,00	286 000,00
1	Подпрограмма №1:	Всего		530 696,15	853 446,17	586 929,56	644 129,56	644 129,56	644 129,56	644 129,56	644 129,56	5 191 719,68
	Создание и развитие системы газоснабжения Приморского края	федеральный бюджет (субсидии субвенции иные межбюджетные трансферты)		0,00	0,00	0,00	0,00	0,00	0,00	0,00	0,00	0,00
		краевой бюджет	787	528 714,15	852 242,40	585 725,79	585 725,79	585 725,79	585 725,79	585 725,79	585 725,79	4 895 311,29
		бюджет муниципальных образований	787	1 982,00	1 203,77	1 203,77	1 203,77	1 203,77	1 203,77	1 203,77	1 203,77	10 408,39
		государственные внебюджетные фонды Российской Федерации		0,00	0,00	0,00	0,00	0,00	0,00	0,00	0,00	0,00
		территориальные государственные внебюджетные фонды		0,00	0,00	0,00	0,00	0,00	0,00	0,00	0,00	0,00
		иные внебюджетные источники	787	0,00	0,00	0,00	57 200,00	57 200,00	57 200,00	57 200,00	57 200,00	286 000,00
1.1	Основное мероприятие «Газоснабжение и газификация Приморского края»	Всего		530 696,15	853 446,17	586 929,56	644 129,56	644 129,56	644 129,56	644 129,56	644 129,56	5 191 719,68
		федеральный бюджет (субсидии субвенции иные межбюджетные трансферты)		0,00	0,00	0,00	0,00	0,00	0,00	0,00	0,00	0,00
		краевой бюджет	787	528 714,15	852 242,40	585 725,79	585 725,79	585 725,79	585 725,79	585 725,79	585 725,79	4 895 311,29
		бюджет муниципальных образований	787	1 982,00	1 203,77	1 203,77	1 203,77	1 203,77	1 203,77	1 203,77	1 203,77	10 408,39
		государственные внебюджетные фонды Российской Федерации		0,00	0,00	0,00	0,00	0,00	0,00	0,00	0,00	0,00
		территориальные государственные внебюджетные фонды		0,00	0,00	0,00	0,00	0,00	0,00	0,00	0,00	0,00
		иные внебюджетные источники	787	0,00	0,00	0,00	57 200,00	57 200,00	57 200,00	57 200,00	57 200,00	286 000,00
1.1.1	Субсидии бюджетам муниципальных образований на мероприятия по созданию и развитию системы газоснабжения муниципальных образований Приморского края	Всего		524 061,06	853 446,17	586 929,56	586 929,56	586 929,56	586 929,56	586 929,56	586 929,56	4 899 084,59
		федеральный бюджет (субсидии субвенции иные межбюджетные трансферты)		0,00	0,00	0,00	0,00	0,00	0,00	0,00	0,00	0,00
		краевой бюджет	787	522 079,06	852 242,40	585 725,79	585 725,79	585 725,79	585 725,79	585 725,79	585 725,79	4 888 676,20
		бюджет муниципальных образований	787	1 982,00	1 203,77	1 203,77	1 203,77	1 203,77	1 203,77	1 203,77	1 203,77	10 408,39
		государственные внебюджетные фонды Российской Федерации		0,00	0,00	0,00	0,00	0,00	0,00	0,00	0,00	0,00
		территориальные государственные внебюджетные фонды		0,00	0,00	0,00	0,00	0,00	0,00	0,00	0,00	0,00
		иные внебюджетные источники		0,00	0,00	0,00	0,00	0,00	0,00	0,00	0,00	0,00
1.1.2	Строительство на территории Приморского края сети автомобильных газонаполнительных компрессорных станций (АГНКС)	Всего		0,00	0,00	0,00	57 200,00	57 200,00	57 200,00	57 200,00	57 200,00	286 000,00
		федеральный бюджет (субсидии субвенции иные межбюджетные трансферты)		0,00	0,00	0,00	0,00	0,00	0,00	0,00	0,00	0,00
		краевой бюджет		0,00	0,00	0,00	0,00	0,00	0,00	0,00	0,00	0,00
		бюджет муниципальных образований		0,00	0,00	0,00	0,00	0,00	0,00	0,00	0,00	0,00
		государственные внебюджетные фонды Российской Федерации		0,00	0,00	0,00	0,00	0,00	0,00	0,00	0,00	0,00
		территориальные государственные внебюджетные фонды		0,00	0,00	0,00	0,00	0,00	0,00	0,00	0,00	0,00
		иные внебюджетные источники	787	0,00	0,00	0,00	57 200,00	57 200,00	57 200,00	57 200,00	57 200,00	286 000,00
1.1.3	Субсидии газоснабжающим организациям на компенсацию выпадающих доходов, возникающих в результате установления максимального уровня розничных цен на сжиженный газ, реализуемый в период отопительного сезона из групповых газовых резервуарных установок на бытовые нужды населения Приморского края, проживающего в многоквартирных домах, в которых отсутствует централизованное теплоснабжение	Всего		6 635,09	0,00	0,00	0,00	0,00	0,00	0,00	0,00	6 635,09
		федеральный бюджет (субсидии субвенции иные межбюджетные трансферты)		0,00	0,00	0,00	0,00	0,00	0,00	0,00	0,00	0,00
		краевой бюджет	787	6 635,09	0,00	0,00	0,00	0,00	0,00	0,00	0,00	6 635,09
		бюджет муниципальных образований		0,00	0,00	0,00	0,00	0,00	0,00	0,00	0,00	0,00
		государственные внебюджетные фонды Российской Федерации		0,00	0,00	0,00	0,00	0,00	0,00	0,00	0,00	0,00
		территориальные государственные внебюджетные фонды		0,00	0,00	0,00	0,00	0,00	0,00	0,00	0,00	0,00
		иные внебюджетные источники		0,00	0,00	0,00	0,00	0,00	0,00	0,00	0,00	0,00
2	Подпрограмма №2: Развитие энергетики в Приморском крае	Всего		21647,88	15 035,24	15 035,24	15 035,24	15 035,24	15 035,24	15 035,24	15 035,24	126894,56
		федеральный бюджет (субсидии субвенции иные межбюджетные трансферты)		0,00	0,00	0,00	0,00	0,00	0,00	0,00	0,00	0,00
		краевой бюджет	787	21647,88	15 035,24	15 035,24	15 035,24	15 035,24	15 035,24	15 035,24	15 035,24	126894,56
		бюджет муниципальных образований		0,00	0,00	0,00	0,00	0,00	0,00	0,00	0,00	0,00
		государственные внебюджетные фонды Российской Федерации		0,00	0,00	0,00	0,00	0,00	0,00	0,00	0,00	0,00
		территориальные государственные внебюджетные фонды		0,00	0,00	0,00	0,00	0,00	0,00	0,00	0,00	0,00
		иные внебюджетные источники		0,00	0,00	0,00	0,00	0,00	0,00	0,00	0,00	0,00
2.1	Основное мероприятие: «Развитие электроэнергетики и системы электроснабжения в Приморском крае»	Всего		5 000,00	0,00	0,00	0,00	0,00	0,00	0,00	0,00	5 000,00
		федеральный бюджет (субсидии субвенции иные межбюджетные трансферты)		0,00	0,00	0,00	0,00	0,00	0,00	0,00	0,00	0,00
		краевой бюджет	787	5 000,00	0,00	0,00	0,00	0,00	0,00	0,00	0,00	5 000,00
		бюджет муниципальных образований		0,00	0,00	0,00	0,00	0,00	0,00	0,00	0,00	0,00
		государственные внебюджетные фонды Российской Федерации		0,00	0,00	0,00	0,00	0,00	0,00	0,00	0,00	0,00
		территориальные государственные внебюджетные фонды		0,00	0,00	0,00	0,00	0,00	0,00	0,00	0,00	0,00
		иные внебюджетные источники		0,00	0,00	0,00	0,00	0,00	0,00	0,00	0,00	0,00
2.1.1	Выполнение научно-исследовательской работы по разработке Схемы и Программы перспективного развития электроэнергетики Приморского края на пятилетний период	Всего		5 000,00	0,00	0,00	0,00	0,00	0,00	0,00	0,00	5 000,00
		федеральный бюджет (субсидии субвенции иные межбюджетные трансферты)		0,00	0,00	0,00	0,00	0,00	0,00	0,00	0,00	0,00
		краевой бюджет	787	5 000,00	0,00	0,00	0,00	0,00	0,00	0,00	0,00	5 000,00

1	2	3	4	5	6	7	8	9	10	11	12	13
		бюджет муниципальных образований		0,00	0,00	0,00	0,00	0,00	0,00	0,00	0,00	0,00
		государственные внебюджетные фонды Российской Федерации		0,00	0,00	0,00	0,00	0,00	0,00	0,00	0,00	0,00
		территориальные государственные внебюджетные фонды		0,00	0,00	0,00	0,00	0,00	0,00	0,00	0,00	0,00
		иные внебюджетные источники		0,00	0,00	0,00	0,00	0,00	0,00	0,00	0,00	0,00
2.2	Основное мероприятие: «Управление, организационно-правовое и методическое обеспечение в сфере установленных функций органов исполнительной власти Приморского края»	Всего		16647,88	15 035,24	15 035,24	15 035,24	15 035,24	15 035,24	15 035,24	15 035,24	121894,56
		федеральный бюджет (субсидии субвенции иные межбюджетные трансферты)		0,00	0,00	0,00	0,00	0,00	0,00	0,00	0,00	0,00
		краевой бюджет	787	16647,88	15 035,24	15 035,24	15 035,24	15 035,24	15 035,24	15 035,24	15 035,24	121894,56
		бюджет муниципальных образований		0,00	0,00	0,00	0,00	0,00	0,00	0,00	0,00	0,00
		государственные внебюджетные фонды Российской Федерации		0,00	0,00	0,00	0,00	0,00	0,00	0,00	0,00	0,00
		территориальные государственные внебюджетные фонды		0,00	0,00	0,00	0,00	0,00	0,00	0,00	0,00	0,00
		иные внебюджетные источники		0,00	0,00	0,00	0,00	0,00	0,00	0,00	0,00	0,00
2.2.1	Руководство и управление в сфере установленных функций органов государственной власти Приморского края	Всего		16647,88	15 035,24	15 035,24	15 035,24	15 035,24	15 035,24	15 035,24	15 035,24	121894,56
		федеральный бюджет (субсидии субвенции иные межбюджетные трансферты)		0,00	0,00	0,00	0,00	0,00	0,00	0,00	0,00	0,00
		краевой бюджет	787	16647,88	15 035,24	15 035,24	15 035,24	15 035,24	15 035,24	15 035,24	15 035,24	121894,56
		бюджет муниципальных образований		0,00	0,00	0,00	0,00	0,00	0,00	0,00	0,00	0,00
		государственные внебюджетные фонды Российской Федерации		0,00	0,00	0,00	0,00	0,00	0,00	0,00	0,00	0,00
		территориальные государственные внебюджетные фонды		0,00	0,00	0,00	0,00	0,00	0,00	0,00	0,00	0,00
		иные внебюджетные источники		0,00	0,00	0,00	0,00	0,00	0,00	0,00	0,00	0,00
3	Подпрограмма №3: Энергосбережение и повышение энергетической эффективности в Приморском крае	Всего		917 109,65	703 507,40	145 000,00	0,00	0,00	0,00	0,00	0,00	1 765 617,05
		федеральный бюджет (субсидии субвенции иные межбюджетные трансферты)		0,00	0,00	0,00	0,00	0,00	0,00	0,00	0,00	0,00
		краевой бюджет	768	610 231,22	495 932,20	140 000,00	0,00	0,00	0,00	0,00	0,00	1 246 163,42
		бюджет муниципальных образований		0,00	0,00	0,00	0,00	0,00	0,00	0,00	0,00	0,00
		государственные внебюджетные фонды Российской Федерации		0,00	0,00	0,00	0,00	0,00	0,00	0,00	0,00	0,00
		территориальные государственные внебюджетные фонды		0,00	0,00	0,00	0,00	0,00	0,00	0,00	0,00	0,00
		иные внебюджетные источники	768	306 878,42	207 575,19	5 000,00	0,00	0,00	0,00	0,00	0,00	519 453,61
3.1	Основное мероприятие: «Энергосбережение и повышение энергетической эффективности в системах коммунальной инфраструктуры и жилищном фонде»	Всего		708 827,58	604 689,77	139 754,16	0,00	0,00	0,00	0,00	0,00	1 453 271,51
		федеральный бюджет (субсидии субвенции иные межбюджетные трансферты)		0,00	0,00	0,00	0,00	0,00	0,00	0,00	0,00	0,00
		краевой бюджет	768	601 949,15	492 114,57	139 754,16	0,00	0,00	0,00	0,00	0,00	1 233 817,88
		бюджет муниципальных образований		0,00	0,00	0,00	0,00	0,00	0,00	0,00	0,00	0,00
		государственные внебюджетные фонды Российской Федерации		0,00	0,00	0,00	0,00	0,00	0,00	0,00	0,00	0,00
		территориальные государственные внебюджетные фонды		0,00	0,00	0,00	0,00	0,00	0,00	0,00	0,00	0,00
		иные внебюджетные источники	768	106 878,42	112 575,19	0,00	0,00	0,00	0,00	0,00	0,00	219 453,61
3.1.1	Субсидии организациям, оказывающим на территории Приморского края услуги по теплоснабжению объектов жилищно-коммунального хозяйства, на проведение мероприятий энергоресурсосбережения и модернизации объектов коммунальной инфраструктуры Приморского края, в том числе:	Всего		533 827,58	604 689,77	139 754,16	0,00	0,00	0,00	0,00	0,00	1 278 271,51
		федеральный бюджет (субсидии субвенции иные межбюджетные трансферты)		0,00	0,00	0,00	0,00	0,00	0,00	0,00	0,00	0,00
		краевой бюджет	768	426 949,15	492 114,57	139 754,16	0,00	0,00	0,00	0,00	0,00	1 058 817,88
		бюджет муниципальных образований		0,00	0,00	0,00	0,00	0,00	0,00	0,00	0,00	0,00
		государственные внебюджетные фонды Российской Федерации		0,00	0,00	0,00	0,00	0,00	0,00	0,00	0,00	0,00
		территориальные государственные внебюджетные фонды		0,00	0,00	0,00	0,00	0,00	0,00	0,00	0,00	0,00
		иные внебюджетные источники	768	106 878,42	112 575,19	0,00	0,00	0,00	0,00	0,00	0,00	219 453,61
3.1.1.1	Субсидии организациям, оказывающим на территории Приморского края услуги по теплоснабжению объектов жилищно-коммунального хозяйства, на проведение мероприятий энергоресурсосбережения и модернизации объектов коммунальной инфраструктуры Приморского края (за исключением мероприятий на осуществление капитальных вложений в объекты капитального строительства (реконструкции, в том числе с элементами реставрации, технического перевооружения) собственности Приморского края и приобретение объектов недвижимого имущества в собственность Приморского края) за счет средств краевого бюджета	Всего		160 000,00	136 182,37	139 754,16	0,00	0,00	0,00	0,00	0,00	435 936,53
		федеральный бюджет (субсидии субвенции иные межбюджетные трансферты)		0,00	0,00	0,00	0,00	0,00	0,00	0,00	0,00	0,00
		краевой бюджет	768	160 000,00	136 182,37	139 754,16	0,00	0,00	0,00	0,00	0,00	435 936,53
		бюджет муниципальных образований		0,00	0,00	0,00	0,00	0,00	0,00	0,00	0,00	0,00
		государственные внебюджетные фонды Российской Федерации		0,00	0,00	0,00	0,00	0,00	0,00	0,00	0,00	0,00
		территориальные государственные внебюджетные фонды		0,00	0,00	0,00	0,00	0,00	0,00	0,00	0,00	0,00
		иные внебюджетные источники		0,00	0,00	0,00	0,00	0,00	0,00	0,00	0,00	0,00

1	2	3	4	5	6	7	8	9	10	11	12	13
3.1.1.2	Субсидии на капитальные вложения в объекты капитального строительства собственности Приморского края краевым государственным унитарным предприятиям (на проведение мероприятий энергоресурсосбережения и модернизации объектов коммунальной инфраструктуры Приморского края)	Всего		199 140,36	301 549,00	0,00	0,00	0,00	0,00	0,00	0,00	500 689,36
		федеральный бюджет (субсидии субвенции иные межбюджетные трансферты)		0,00	0,00	0,00	0,00	0,00	0,00	0,00	0,00	0,00
		краевой бюджет	768	199 140,36	301 549,00	0,00	0,00	0,00	0,00	0,00	0,00	500 689,36
		бюджет муниципальных образований		0,00	0,00	0,00	0,00	0,00	0,00	0,00	0,00	0,00
		государственные внебюджетные фонды Российской Федерации		0,00	0,00	0,00	0,00	0,00	0,00	0,00	0,00	0,00
		территориальные государственные внебюджетные фонды		0,00	0,00	0,00	0,00	0,00	0,00	0,00	0,00	0,00
		иные внебюджетные источники		0,00	0,00	0,00	0,00	0,00	0,00	0,00	0,00	0,00
3.1.1.3	Обеспечение мероприятий по модернизации систем коммунальной инфраструктуры за счет средств Фонда содействия реформированию жилищно-коммунального хозяйства	Всего		106 878,42	112 575,19	0,00	0,00	0,00	0,00	0,00	0,00	219 453,61
		федеральный бюджет (субсидии субвенции иные межбюджетные трансферты)		0,00	0,00	0,00	0,00	0,00	0,00	0,00	0,00	0,00
		краевой бюджет		0,00	0,00	0,00	0,00	0,00	0,00	0,00	0,00	0,00
		бюджет муниципальных образований		0,00	0,00	0,00	0,00	0,00	0,00	0,00	0,00	0,00
		государственные внебюджетные фонды Российской Федерации		0,00	0,00	0,00	0,00	0,00	0,00	0,00	0,00	0,00
		территориальные государственные внебюджетные фонды		0,00	0,00	0,00	0,00	0,00	0,00	0,00	0,00	0,00
		иные внебюджетные источники	768	106 878,42	112 575,19	0,00	0,00	0,00	0,00	0,00	0,00	219 453,61
3.1.1.4	Обеспечение мероприятий по модернизации систем коммунальной инфраструктуры за счет средств краевого бюджета	Всего		67 808,79	54 383,20	0,00	0,00	0,00	0,00	0,00	0,00	122 191,99
		федеральный бюджет (субсидии субвенции иные межбюджетные трансферты)		0,00	0,00	0,00	0,00	0,00	0,00	0,00	0,00	0,00
		краевой бюджет	768	67 808,79	54 383,20	0,00	0,00	0,00	0,00	0,00	0,00	122 191,99
		бюджет муниципальных образований		0,00	0,00	0,00	0,00	0,00	0,00	0,00	0,00	0,00
		государственные внебюджетные фонды Российской Федерации		0,00	0,00	0,00	0,00	0,00	0,00	0,00	0,00	0,00
		территориальные государственные внебюджетные фонды		0,00	0,00	0,00	0,00	0,00	0,00	0,00	0,00	0,00
		иные внебюджетные источники		0,00	0,00	0,00	0,00	0,00	0,00	0,00	0,00	0,00
3.1.2	Субсидии бюджетам муниципальных образований Приморского края на мероприятия по энергосбережению и повышению энергетической эффективности систем коммунальной инфраструктуры Приморского края	Всего		175 000,00	0,00	0,00	0,00	0,00	0,00	0,00	0,00	175 000,00
		федеральный бюджет (субсидии субвенции иные межбюджетные трансферты)		0,00	0,00	0,00	0,00	0,00	0,00	0,00	0,00	0,00
		краевой бюджет	768	175 000,00	0,00	0,00	0,00	0,00	0,00	0,00	0,00	175 000,00
		бюджет муниципальных образований		0,00	0,00	0,00	0,00	0,00	0,00	0,00	0,00	0,00
		государственные внебюджетные фонды Российской Федерации		0,00	0,00	0,00	0,00	0,00	0,00	0,00	0,00	0,00
		территориальные государственные внебюджетные фонды		0,00	0,00	0,00	0,00	0,00	0,00	0,00	0,00	0,00
		иные внебюджетные источники		0,00	0,00	0,00	0,00	0,00	0,00	0,00	0,00	0,00
3.2	Основное мероприятие. «Повышение энергетической эффективности в системах коммунальной инфраструктуры в рамках концессии»	Всего		208 282,07	98 817,63	5 245,84	0,00	0,00	0,00	0,00	0,00	312 345,54
		федеральный бюджет (субсидии субвенции иные межбюджетные трансферты)		0,00	0,00	0,00	0,00	0,00	0,00	0,00	0,00	0,00
		краевой бюджет	768	8 282,07	3 817,63	245,84	0,00	0,00	0,00	0,00	0,00	12 345,54
		бюджет муниципальных образований		0,00	0,00	0,00	0,00	0,00	0,00	0,00	0,00	0,00
		государственные внебюджетные фонды Российской Федерации		0,00	0,00	0,00	0,00	0,00	0,00	0,00	0,00	0,00
		территориальные государственные внебюджетные фонды		0,00	0,00	0,00	0,00	0,00	0,00	0,00	0,00	0,00
		иные внебюджетные источники	768	200 000,00	95 000,00	5 000,00	0,00	0,00	0,00	0,00	0,00	300 000,00
3.2.1	Обеспечение мероприятий по модернизации систем коммунальной инфраструктуры за счет средств Фонда содействия реформированию жилищно-коммунального хозяйства	Всего		200 000,00	95 000,00	5 000,00	0,00	0,00	0,00	0,00	0,00	300 000,00
		федеральный бюджет (субсидии субвенции иные межбюджетные трансферты)		0,00	0,00	0,00	0,00	0,00	0,00	0,00	0,00	0,00
		краевой бюджет		0,00	0,00	0,00	0,00	0,00	0,00	0,00	0,00	0,00
		бюджет муниципальных образований		0,00	0,00	0,00	0,00	0,00	0,00	0,00	0,00	0,00
		государственные внебюджетные фонды Российской Федерации		0,00	0,00	0,00	0,00	0,00	0,00	0,00	0,00	0,00
		территориальные государственные внебюджетные фонды		0,00	0,00	0,00	0,00	0,00	0,00	0,00	0,00	0,00
		иные внебюджетные источники	768	200 000,00	95 000,00	5 000,00	0,00	0,00	0,00	0,00	0,00	300 000,00
3.2.2	Обеспечение мероприятий по осуществлению независимого строительного контроля в процессе создания, реконструкции, модернизации объектов коммунальной инфраструктуры с использованием средств Фонда содействия реформированию жилищно-коммунального хозяйства	Всего		8 282,07	3 817,63	245,84	0,00	0,00	0,00	0,00	0,00	12 345,54
		федеральный бюджет (субсидии субвенции иные межбюджетные трансферты)		0,00	0,00	0,00	0,00	0,00	0,00	0,00	0,00	0,00
		краевой бюджет	768	8 282,07	3 817,63	245,84	0,00	0,00	0,00	0,00	0,00	12 345,54
		бюджет муниципальных образований		0,00	0,00	0,00	0,00	0,00	0,00	0,00	0,00	0,00
		государственные внебюджетные фонды Российской Федерации		0,00	0,00	0,00	0,00	0,00	0,00	0,00	0,00	0,00
		территориальные государственные внебюджетные фонды		0,00	0,00	0,00	0,00	0,00	0,00	0,00	0,00	0,00
		иные внебюджетные источники		0,00	0,00	0,00	0,00	0,00	0,00	0,00	0,00	0,00

».

Сведения
о кандидате в депутаты Законодательного Собрания Приморского края, представленные при его выдвижении на дополнительных выборах депутата Законодательного Собрания Приморского края по одномандатному избирательному округу № 9, назначенных на 13 сентября 2020 года

АНАНЬЕВ МАКСИМ СЕРГЕЕВИЧ, 1983 года рождения;
Приморский край, г. Владивосток;
движение «Патриот Приморья», председатель;
член Политической партии СПРАВЕДЛИВАЯ РОССИЯ;
выдвинут Политической партией СПРАВЕДЛИВАЯ РОССИЯ;
Государственное образовательное учреждение высшего профессионального образования «Владивостокский государственный университет экономики и сервиса», 2006 год.

СВЕДЕНИЯ О ДОХОДАХ И ИМУЩЕСТВЕ
АНАНЬЕВ МАКСИМ СЕРГЕЕВИЧ
Источники и общая сумма доходов:
ИП Ананьев М.С. – 10 630 719, 00 руб.
Недвижимое имущество:
1 квартира – 65,9 кв. м (доля в праве ¼), Россия, Приморский край;
Денежные средства, находящиеся на счетах в банках:
7 счетов – 2 114 988, 1 руб.

Сведения
о кандидате в депутаты Законодательного Собрания Приморского края, представленные при его выдвижении на дополнительных выборах депутата Законодательного Собрания Приморского края по одномандатному избирательному округу № 9, назначенных на 13 сентября 2020 года

НИКОЛЕНКО АНДРЕЙ ГЕОРГИЕВИЧ, 1976 года рождения;
Приморский край, г. Артем;
ООО «Купол ДВ», юрист;
член Политической партии ЛДПР-Либерально-демократическая партия России;
выдвинут Политической партией ЛДПР-Либерально-демократическая партия России;
Федеральное государственное автономное образовательное учреждение высшего профессионального образования «Дальневосточный Федеральный университет», 2011 год.

СВЕДЕНИЯ О ДОХОДАХ И ИМУЩЕСТВЕ
НИКОЛЕНКО АНДРЕЙ ГЕОРГИЕВИЧ
Источники и общая сумма доходов:
ИП Николенко А.Г. – 455 417, 52 руб.
Недвижимое имущество:
1 земельный участок – 1 408 кв. м, Россия, Приморский край;
1 квартира – 30,3 кв. м (совместная собственность), Россия, Приморский край;
Иное участие в коммерческих организациях:
ООО – доля участия 51%, Россия, Приморский край.

Сведения
о кандидате в депутаты Законодательного Собрания Приморского края, представленные при его выдвижении на дополнительных выборах депутата Законодательного Собрания Приморского края по одномандатному избирательному округу № 9, назначенных на 13 сентября 2020 года

ПАРФЕНОВ ПАВЕЛ ГЕННАДЬЕВИЧ, 1979 года рождения;
Приморский край, г. Владивосток;
Муниципальное предприятие г. Владивостока Владивостокское производственное объединение пассажирского автотранспорта № 1, водитель автобуса на регулярных пассажирских маршрутах;
имелась судимость: часть 1 статьи 167 «Умышленные уничтожение или повреждение имущества» Уголовного кодекса Российской Федерации, погашена 28.02.2007;
самовыдвижение.

СВЕДЕНИЯ О ДОХОДАХ И ИМУЩЕСТВЕ
ПАРФЕНОВ ПАВЕЛ ГЕННАДЬЕВИЧ
Транспортные средства:
2 легковых автомобиля – Тойота Чайзер, 1986 года выпуска, Mazda Bongo Brawny, 1991 года выпуска.
Денежные средства, находящиеся на счетах в банках:
2 счета – 175,75 руб.

Сведения
о кандидате в депутаты Законодательного Собрания Приморского края, представленные при его выдвижении на дополнительных выборах депутата Законодательного Собрания Приморского края по одномандатному избирательному округу № 9, назначенных на 13 сентября 2020 года

ТАБАЧЕНКО ИЛЬЯ ВЛАДИМИРОВИЧ, 1980 года рождения;
Приморский край, г. Уссурийск;
индивидуальный предприниматель;
выдвинут Политической партией «Российская партия пенсионеров за социальную справедливость».

СВЕДЕНИЯ О ДОХОДАХ И ИМУЩЕСТВЕ
ТАБАЧЕНКО ИЛЬЯ ВЛАДИМИРОВИЧ
Источники и общая сумма доходов:
ООО «Прима Медиа», ИП Табаченко И.В. – 34 166 498, 55 руб.

Сведения
о кандидате в депутаты Законодательного Собрания Приморского края, представленные при его выдвижении на дополнительных выборах депутата Законодательного Собрания Приморского края по одномандатному избирательному округу № 9, назначенных на 13 сентября 2020 года

ШУМАТОВ ВАЛЕНТИН БОРИСОВИЧ, 1955 года рождения;
Приморский край, г. Владивосток;
федеральное государственное бюджетное образовательное учреждение высшего образования «Тихоокеанский государственный медицинский университет» Министерства здравоохранения Российской Федерации, ректор;
член Всероссийской политической партии «ЕДИНАЯ РОССИЯ»;
выдвинут Всероссийской политической партией «ЕДИНАЯ РОССИЯ»;
Владивостокский медицинский институт, 1981 год.

СВЕДЕНИЯ О ДОХОДАХ И ИМУЩЕСТВЕ
ШУМАТОВ ВАЛЕНТИН БОРИСОВИЧ
Источники и общая сумма доходов:
ФГБОУ ВО ТГМУ Минздрава России, вклады в банках, социальные выплаты за звание «Почетный доктор России», пенсия по возрасту – 5 175 124, 65 руб.
Денежные средства, находящиеся на счетах в банках:
10 счетов – 626 676,84 руб.

Информационные сообщения

Информация
о приеме документов для участия в конкурсе на замещение вакантной должности государственной гражданской службы Приморского края
Правительство Приморского края объявляет конкурс на замещение вакантных должностей государственной гражданской службы Приморского края (далее - должность гражданской службы)

Министерство цифрового развития и связи Приморского края
Отдел связи и телекоммуникаций
Главный специалист-эксперт
Требования, предъявляемые:
- к уровню профессиональных знаний: наличие знаний, подтвержденных документом государственного образца о высшем образовании по одной из специальностей: «Радиотехника», «Радиоэлектронные системы», «Радиоэлектронные системы и комплексы», «Специальные радиотехнические системы» «Инфокоммуникационные технологии системы специальной связи», «Многоканальные телекоммуникационные системы», «Сети связи и системы коммутации», по одному из направлений подготовки: «Радиотехника», «Инфокоммуникационные технологии системы связи»;
- к стажу гражданской службы: без предъявления требований к стажу.

Министерство образования Приморского края
Отдел аналитической работы и контроля за исполнением государственных заданий
Главный специалист-эксперт
Требования, предъявляемые:
- к уровню профессиональных знаний: наличие знаний, подтвержденных документом государственного образца о высшем образовании по одной из специальностей: «Экономика и управление на предприятии (по отраслям)», «Финансы и кредит», «Бухгалтерский учет, анализ и аудит», «Экономическая безопасность»; по одному из направлений подготовки: «Экономика», «Финансы и кредит», «Менеджмент»;
- к стажу гражданской службы: без предъявления требований к стажу.
Главный специалист-эксперт
Требования, предъявляемые:
- к уровню профессиональных знаний: наличие знаний, подтвержденных документом государственного образца о высшем образовании по одной из специальностей: «Экономика и управление на предприятии (по отраслям)», «Финансы и кредит», «Бухгалтерский учет, анализ и аудит», «Экономическая безопасность»; по одному из направлений подготовки: «Экономика», «Финансы и кредит», «Менеджмент»;
- к стажу гражданской службы: без предъявления требований к стажу.

Отдел охраны прав детей и специального образования
Ведущий специалист 2 разряда
Требования, предъявляемые:
- к уровню профессиональных знаний: наличие знаний, подтвержденных документом государственного образца о высшем образовании по одной из специальностей: «Психология», «Социальная работа», по одному из направлений подготовки: «Психология»; «Социальная работа»;
- к стажу гражданской службы: без предъявления требований к стажу.

Государственная ветеринарная инспекция Приморского края
Отдел государственного ветеринарного надзора
Ведущий консультант
Требования, предъявляемые:
- к уровню профессиональных знаний: наличие знаний, подтвержденных документом государственного образца о высшем образовании по специальности: «Ветеринария», по направлению подготовки: «Ветеринария»;
- к стажу гражданской службы: без предъявления требований к стажу.

Консультант
Требования, предъявляемые:
- к уровню профессиональных знаний: наличие знаний, подтвержденных документом государственного образца о высшем образовании по специальности: «Ветеринария», по направлению подготовки: «Ветеринария»;
- к стажу гражданской службы: без предъявления требований к стажу.

Департамент по координации правоохранительной деятельности, исполнения административного законодательства и обеспечения деятельности мировых судей Приморского края
Отдел материально-технического и организационного обеспечения
Аппарат мировых судей
Секретарь судебного заседания судебного участка № 24 Советского судебного района г. Владивостока
Требования, предъявляемые:
- к уровню профессиональных знаний: наличие знаний, подтвержденных документом государственного образца о высшем образовании по специальности: «Юриспруденция», по направлению подготовки: «Юриспруденция»;
- к стажу гражданской службы: без предъявления требований к стажу.

Инспекция регионального строительного надзора и контроля в области долевого строительства Приморского края

Отдел регионального строительного надзора по Владивостокскому городскому округу и муниципальным образованиям края

Главный специалист-эксперт
Требования, предъявляемые:
- к уровню профессиональных знаний: наличие знаний, подтвержденных документом государственного образца о высшем образовании по одной из специальностей: «Архитектура», «Строительство уникальных зданий и сооружений»; «Промышленное и гражданское строительство»; «Городское строительство и хозяйство»; «Теплогазоснабжение и вентиляция»; «Водоснабжение и водоотведение»; «Гидротехническое строительство»; «Проектирование зданий»; «Экспертиза и управление недвижимостью» по одному из направлений подготовки: «Архитектура», «Строительство», «Градостроительство».
- к стажу гражданской службы: без предъявления требований к стажу.
Департамент внутренней политики Приморского края
Отдел по взаимодействию с институтами гражданского общества
Ведущий специалист-эксперт
Требования, предъявляемые:
- к уровню профессиональных знаний: наличие знаний, подтвержденных документом государственного образца о высшем образовании по специальности: «Государственное и муниципальное управление», по направлению подготовки: «Государственное и муниципальное управление»;
- к стажу гражданской службы: без предъявления требований к стажу.

Гражданину Российской Федерации, изъявившему желание участвовать в конкурсе, необходимо представить следующие документы:
1) личное заявление (пишется при подаче документов на конкурс);
2) заполненную и подписанную анкету, по форме утвержденной распоряжением Правительства Российской Федерации от 26 мая 2005 года № 667-р (анкета размещена e-mail: www.primorsky.ru, «Полезная информация», «Карьера», «Конкурсы и вакансии»);
3) копию паспорта или заменяющего его документа (соответствующий документ предъявляется лично по прибытии на конкурс);

4) копию трудовой книжки (за исключением случаев, когда служебная (трудовая) деятельность осуществляется впервые) или иные документы, подтверждающие служебную (трудовую) деятельность гражданина;

5) копию документов о профессиональном образовании, а также по желанию гражданина - о дополнительном профессиональном образовании, о присвоении ученой степени, ученого звания, заверенные нотариально или кадровыми службами по месту работы (службы);

6) две фотографии (3 х 4);

7) иные документы, предусмотренные Федеральным законом от 27 июля 2004 г. N 79-ФЗ «О государственной гражданской службе Российской Федерации», другими федеральными законами, указами Президента Российской Федерации и постановлениями Правительства Российской Федерации.

Копии документов на замещение вакантной должности государственной гражданской службы заверяются кадровыми службами или нотариально, либо копии предоставляются одновременно с их оригиналами.

Требования, предъявляемые к претендентам на замещение должностей гражданской службы: гражданство Российской Федерации; достижение возраста 18 лет; владение государственным языком Российской Федерации; уровень профессионального образования, установленный статьей 8 Закона Приморского края от 07 июня 2012 года № 51-КЗ “О государственной гражданской службе Приморского края”; стаж государственной гражданской службы (государственной службы иных видов) или стаж (опыт) по специальности, установленные статьей 8 Закона Приморского края «О государственной гражданской службе Приморского края»; профессиональные знания и умения, необходимые для исполнения должностных обязанностей, установленные распоряжение Губернатора Приморского края от 15 августа 2016 № 146-рг «О квалификационных требованиях к знаниям и умениям, необходимым для исполнения должностных обязанностей государственными гражданскими служащими Приморского края, замещающими должности государственной гражданской службы Приморского края в аппарате Губернатора Приморского края и Правительства Приморского края, органах исполнительной власти Приморского края, представителем нанимателя для которых является Губернатор Приморского края либо уполномоченное им должностное лицо» и должностными регламентами государственных гражданских служащих Приморского края.

Гражданин не допускается к участию в конкурсе в связи с его несоответствием квалификационным требованиям к вакантной должности гражданской службы, а также в связи с ограничениями, установленными законодательством Российской Федерации для поступления на гражданскую службу и ее прохождения, в случае: признания его недееспособным или ограниченно дееспособным решением суда, вступившим в законную силу; осуждения его к наказанию, исключающему возможность исполнения должностных обязанностей по должности государственной службы (гражданской службы), по приговору суда, вступившему в законную силу, а также в случае наличия неснятой или непогашенной в установленном федеральным законом порядке судимости; отказа от прохождения процедуры оформления допуска к сведениям, составляющим государственную и иную охраняемую федеральным законом тайну, если исполнение должностных обязанностей по должности гражданской службы, на замещение которой претендует гражданин, или по замещаемой государственным гражданским служащим Приморского края (далее – гражданский служащий) должности связано с использованием таких сведений; наличия заболевания, препятствующего поступлению на государственную гражданскую службу или ее прохождению и подтвержденного заключением медицинского учреждения; близкого родства или свойства (родители, супруги, дети, братья, сестры, а также братья, сестры, родители и дети супругов) с гражданским служащим, если замещение должности гражданской службы связано с непосредственной подчиненностью или подконтрольностью одного из них другому; выхода из гражданства Российской Федерации или приобретения гражданства другого государства; наличия гражданства другого государства (других государств), если иное не предусмотрено международным договором Российской Федерации; представления подложных документов или заведомо ложных сведений при поступлении на гражданскую службу; непредставления установленных Федеральным законом «О государственной гражданской службе Российской Федерации» сведений или представления заведомо ложных сведений о доходах, об имуществе и обязательствах имущественного характера; признания его не прошедшим военную службу по призыву, не имея на то законных оснований, в соответствии с заключением призывной комиссии (за исключением граждан, прошедших военную службу по контракту) - в течение 10 лет со дня истечения срока, установленного для обжалования указанного заключения в призывную комиссию соответствующего субъекта Российской Федерации, а если указанное заключение и (или) решение призывной комиссии соответствующего субъекта Российской Федерации по жалобе гражданина на указанное заключение были обжалованы в суд, - в течение 10 лет со дня вступления в законную силу решения суда, которым признано, что права гражданина при вынесении указанного заключения и (или) решения призывной комиссии соответствующего субъекта Российской Федерации по жалобе гражданина на указанное заключение не были нарушены; утраты представителем нанимателя доверия к гражданскому служащему в случаях несоблюдения ограничений и запретов, требований о предотвращении или об урегулировании конфликта интересов и неисполнения обязанностей, установленных в целях противодействия коррупции настоящим Федеральным законом, Федеральным законом от 25 декабря 2008 года № 273-ФЗ «О противодействии коррупции» и другими федеральными законами; непредставления сведений, предусмотренных статьей 20.2 Федерального закона от 27 июля 2004 года № 79-ФЗ «О государственной гражданской службе Российской Федерации».

Условия прохождения государственной гражданской службы в органах исполнительной власти Приморского края регламентируются Федеральным законом от 27 июля 2004 г. № 79-ФЗ «О государственной гражданской службе Российской Федерации», Законом Приморского края от 16.05.2007 № 62-КЗ «О реестре должностей государственной гражданской службы Приморского края и о денежном содержании государственных гражданских служащих Приморского края», Законом Приморского края от 24.12.2007 № 171-кз «О порядке и условиях выплаты единовременного поощрения государственным гражданским служащим Приморского края», Постановлением Губернатора Приморского края от 09.03.2010 № 15-пг «О порядке назначения некоторых дополнительных выплат государственным гражданским служащим Приморского края, представителем нанимателя которых является Губернатор Приморского края», Постановлением Губернатора Приморского края от 01.09.2009 № 60-пг «Об утверждении перечня должностей государственной гражданской службы Приморского края, при назначении на которые граждане и при замещении которых государственные гражданские служащие Приморского края обязаны представлять сведения о своих доходах, об имуществе и обязательствах имущественного характера членов своей семьи», Постановлением Губернатора Приморского края от 15.07.2008 № 58-пг «Об утверждении Порядка назначения и выплаты пенсии за выслугу лет государственным гражданским служащим Приморского края», Постановлением Губернатора Приморского края от 30.07.2008 № 73-пг «Об утверждении Порядка и условий командирования государственных гражданских служащих Приморского края», Постановлением Губернатора Приморского края от 28 февраля 2019 г. № 14-пг «О кадровом резерве на государственной гражданской службе Приморского края», Постановлением Правительства Приморского края от 07.04.2008 № 86-па «Об утверждении Порядка исчисления денежного содержания государственных гражданских служащих Приморского края» и иными правовыми актами по вопросам государственной гражданской службы Российской Федерации и Приморского края.

Нормативно-правовые акты размещены на сайте Правительства Приморского края www. primorsky.ru («Полезная информация», «Карьера», «Госслужба», «Нормативно-правовые акты»).

Место и время приема документов:

Документы, указанные в настоящем объявлении, представляются в течение 21 календарного дня со дня размещения объявления об их приеме на официальном сайте Правительства Приморского края в информационно-телекоммуникационной сети Интернет и федеральной государственной информационной системе «Единая информационная система управления кадровым составом государственной гражданской службы Российской Федерации» (далее - «Единая информационная система») в государственный орган гражданином (гражданским служащим) лично, посредством направления по почте или в электронном виде с использованием «Единой информационной системы» в порядке, установленном Правительством Российской Федерации.

Документы принимаются по адресу: 690110, г. Владивосток, ул. Светланская, д. 22, кабинет 301 “б”, понедельник, среда, пятница с 9.00 до 13.00, вторник, четверг с 14.00 до 17.00 часов. Обеденный перерыв с 13-00 до 14-00. Запись на пропуск в здание и (или) на подачу документов осуществляется не менее чем за один день до подачи документов по указанному телефону (контактный телефон: 220-92-00).

Документы должны быть поданы не позднее 13.00 часов (время местное) **20 августа 2020 года.**

Несвоевременное представление документов, представление их не в полном объеме или с нарушением правил оформления являются основанием для отказа гражданину в их приеме.

За разъяснениями по всем вопросам проведения конкурса обращаться в департамент государственной гражданской службы и кадров Приморского края по телефону: (423) 220-92-00, с 9.00 до 13.00 и с 14.00 до 18.00 часов (время местное), сайт Правительства Приморского края www. primorsky.ru (папка «Полезная информация», «Карьера», «Госслужба», «Нормативно-правовые акты»).

На сайте Правительства Приморского края претенденты могут ознакомиться с Федеральным законом от 27 июля 2004 года N 79-ФЗ «О государственной гражданской службе Российской Федерации», Указом Президента Российской Федерации от 01 февраля 2005 года № 112 «О конкурсе на замещение вакантной должности государственной гражданской службы Российской Федерации» и другими информационными материалами.

Конкурс проводится в два этапа:

1 этап – прием документов, рассмотрение документов;

2 этап – «тестирование» и «индивидуальное собеседование».

Предполагаемая дата проведения конкурса:

«тестирование» – **9 сентября 2020 года**, место проведения – ГАУ ДПО «Учебный центр подготовки кадров для края», г. Владивосток, ул. Пограничная, 15 В

«индивидуальное собеседование» - **16 сентября 2020 года**, место проведения – Правительство Приморского края, г. Владивосток, ул. Светланская, 22.

Расходы, связанные с участием в конкурсе (проезд к месту проведения конкурса и обратно, проживание и др.), осуществляются кандидатами за счет собственных средств.

Правительство Приморского края сообщает, что для граждан, заинтересованных в поступлении на государственную гражданскую службу, в сети Интернет размещен сайт **«Федеральный портал государственной службы и управленческих кадров».**

Структура портала представлена несколькими ключевыми разделами: «О госслужбе», «Новости», «Об образовании», «Вакансии», в которых содержится информация о нормативно-правовых актах в области государственной гражданской службы (с возможностью поиска), о высших учебных заведениях, осуществляющих подготовку специалистов в сфере государственного и муниципального управления, а также о вакантных должностях государственной гражданской службы.

С подробной информацией о Федеральном портале государственной службы и управленческих кадров можно ознакомиться по адресу: http://www.gossluzhba.gov.ru

В целях самоподготовки и повышения профессионального уровня претендент может пройти предварительный квалификационный тест вне рамок конкурса для самостоятельной оценки своего профессионального уровня (далее - предварительный тест).

Предварительный тест включает в себя задания для оценки уровня владения претендентами государственным языком Российской Федерации (русским языком), знаниями основ Конституции Российской Федерации, законодательства Российской Федерации о государственной службе и о противодействии коррупции, знаниями и умениями в сфере информационно-коммуникационных технологий.

Предварительное тестирование претендент может пройти на сайте www.gossluzhba.gov.ru (раздел «Тест для самопроверки») или на сайте www.primorsky.ru (в разделе «Полезная информация», «Карьера», «Конкурсы и вакансии»).

Доступ для прохождения предварительного тестирования предоставляется безвозмездно.

Результаты прохождения претендентом предварительного теста не могут быть приняты во внимание конкурсной комиссией и не являются основанием для отказа в приеме документов для участия в конкурсе.

Конкурсные торги

17 Августа 2020 г. в 04:00 (по московскому времени) ООО «Антарес» по поручению ТУ Росимущества в Приморском крае проводит публичные торги в электронном виде, открытые по составу участников и форме подачи предложений по цене продажи, по реализации следующего недвижимого заложенного арестованного имущества: Лот №1 (рег.№1382 от 15.06.2020): Квартира, пл.81,4кв.м., кад.№25:31:010401:3332 адрес: г.Находка, пр-т.Мира д.26б, кв.7, долг за капремонт на 26.05.2020 – 15594,57 руб., зарегистрированных нет. Правообладатель – Аветисян С.С. Начальная цена продажи – 4 700 000 руб. Задаток 230 000 руб. Шаг аукциона – 5 000 руб. Основание продажи имущества – постановление судебного пристава – исполнителя МОСП по особым исполнительным производствам от 15.01.2020г. Лот №2 (рег.№1382 от 15.06.2020): Квартира, пл.81,4кв.м., кад.№25:31:010401:3336 адрес: г.Находка, пр-т.Мира д.26б, кв.12, долг за капремонт на 26.05.2020 – 15594,57 руб., зарегистрированных нет. Правообладатель – Аветисян С.С. Начальная цена продажи – 4 700 000 руб. Задаток 230 000 руб. Шаг аукциона – 5 000 руб. Основание продажи имущества – постановление судебного пристава – исполнителя МОСП по особым исполнительным производствам от 15.01.2020г. Лот №3 (рег.№1382 от 15.06.2020): Квартира, пл.81,4кв.м., кад.№25:31:010401:3326 адрес: г.Находка, пр-т.Мира д.26б, кв.1, долг за капремонт на 26.05.2020 – 15594,57 руб., зарегистрированных нет. Правообладатель – Аветисян С.С. Начальная цена продажи – 4 700 000 руб. Задаток 230 000 руб. Шаг аукциона – 5 000 руб. Основание продажи имущества – постановление судебного пристава – исполнителя МОСП по особым исполнительным производствам от 15.01.2020г. Лот №4 (рег.№1382 от 15.06.2020): Квартира, пл.81,4кв.м., кад.№25:31:010401:3337 адрес: г.Находка, пр-т.Мира д.26б, кв.13, долг за капремонт на 26.05.2020 – 15594,57 руб., зарегистрированных нет. Правообладатель – Аветисян С.С. Начальная цена продажи – 4 700 000 руб. Задаток 230 000 руб. Шаг аукциона – 5 000 руб. Основание продажи имущества – постановление судебного пристава – исполнителя МОСП по особым исполнительным производствам от 15.01.2020г. Лот №5 (рег.№1225 от 08.06.2020): Квартира, пл.27,3кв.м., кад.№25:28:010013:404 адрес: г.Владивосток, ул.Суханова д.55, кв.2, зарегистрирован 1 человек. Правообладатель – Романец С.Г. Начальная цена продажи – 1 650 000 руб. Задаток 80 000 руб. Шаг аукциона – 5 000 руб. Основание продажи имущества – постановление судебного пристава – исполнителя МОСП по особым исполнительным производствам от 11.04.2019г. Дата начала приема заявок на участие в аукционе 04 августа 2020 г., дата окончания приема заявок 13 августа 2020 г. в 09:00 по московскому времени. Заявки подаются через универсальную торговую платформу в соответствии с аукционной документацией, размещенной на сайте универсальной торговой платформы http://sale.zakazrf.ru/. Определение участников аукциона – 14 августа 2020 г. в 09:00 по московскому времени. Торги проводятся в форме электронного аукциона на универсальной торговой площадке в торговой секции «Реализация имущества (аукцион)», находящейся в сети интернет по адресу http://sale.zakazrf.ru/. Данное информационное сообщение является публичной офертой для заключения договора о задатке в соответствии со статьей 437 ГК РФ, а подача претендентом заявки и перечисление задатка являются акцептом такой оферты, после чего договор о задатке считается заключенным. Заявители обязаны внести задаток в необходимом размере до окончания срока приема заявок по реквизитам универсальной торговой платформы АО "АГЗРТ": Получатель: АО "АГЗРТ", ИНН: 1655391893, КПП: 165501001, Расчетный счет: 40302810800024000007, Банк Получателя: ПАО "АК БАРС" БАНК, БИК: 049205805 Корреспондентский счет: 30101810000000000805, Назначение платежа: «Пополнение виртуального счета по площадке sale.zakazrf.ru, счет № __._____._____-VA. НДС не облагается». Условия проведения аукциона и порядок его проведения, порядок заключения договора купли-продажи по результатам проведенного аукциона и прочие условия отражены в Аукционной документации, опубликованной на сайте www. realizatsiya.info, www.torgi.gov.ru, sale.zakazrf.ru/. Ознакомление с информацией о предмете торгов осуществляется ежедневно, кроме выходных и праздничных дней с 10:00 до 16:45 по адресу: Приморский край, г. Владивосток, ул. Днепровская, 107, офис. 4, тел: 8 (967) 958-74-38, 2-80-74-38. Обеденный перерыв: 13:00-14:00. Заключение договора купли-продажи осуществляется по адресу: Приморский край, г. Владивосток, ул. Днепровская, 107, офис. 4

«Приморская газета»: официальное издание органов государственной власти Приморского края
Почтовый адрес редакции, издателя: 690016, г. Владивосток, ул. Марины Расковой, 2Б
И. о. главного редактора: Кочугов В. С.
Выпускающий редактор: Хомик Д. С.
Корректор: Люкшина М. И.

Тел. редакции: 8 (423) 2-400-110
Тел. мобильный: 8 914 707 81 79
E-mail: info@primgazeta.ru
Тел. приемной: 8 (423) 220-97-57
Тел. бухгалтерии: 8 (423) 221-40-29
Учредитель: Правительство Приморского края (690110, г. Владивосток, ул. Светланская, 22)

Издатель: Краевое государственное бюджетное учреждение «Общественное телевидение Приморья»
Выписка о регистрации от 12.11.2019 ПИ № ТУ25-00639
Тираж номера: 500 экз.
Отпечатано: ООО «Типография «Комсомольская правда» владивостокский филиал, г. Владивосток, ул. Героев Тихоокеанцев, 5а, тел. 8(423) 261-47-16

Заказ 1158
Время подписания в печать: по графику: 03.08.2020 г. в 18:00, по факту: 18:00
Газета распространяется бесплатно и по подписке

16+